



República Bolivariana de Venezuela
Estado Carabobo
Sala Técnica del Consejo Local de Planificación Pública
del Municipio San Diego

Indice de Bienestar Humano Municipal de San Diego 2010.

DECODIFICACION DE RESULTADOS DEL INSTRUMENTO

I.- DATOS DE LOCALIZACIÓN DE LA VIVIENDA

Sector	Nombre de Residencia o urbanismo
CENTRO B	MORRO I

II.- SITUACIÓN SOCIOECONÓMICA

Régimen de Propiedad		%
Nacional.	0	0,000
Estadal.	0	0,000
Concejo Municipal.	0	0,000
Baldío.	0	0,000
Ejido.	0	0,000
Privado Individual.	67	1,000
Privado Colectivo.	0	0,000
Otros (especifique)	0	0,000
No Sabe.	0	0,000
No Responde.	0	0,000
TOTAL		67

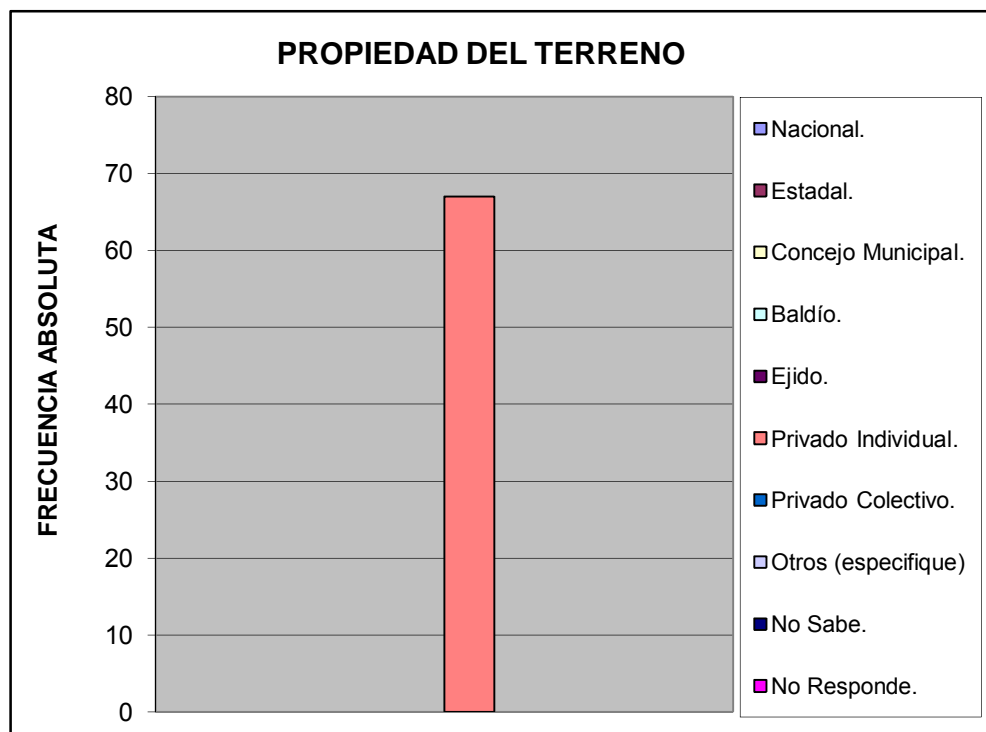

Características de la Vivienda		%
Mansión.	0	0,000
Quinta o Casa quinta.	0	0,000
Townhouse.	0	0,000
Casa.	67	1,000
Apartamento.	0	0,000
Penthouse.	0	0,000
Apartamento en casa (anexo).	0	0,000
Casa de Vecindad o Pensión.	0	0,000
Rancho.	0	0,000
Otra Clase de Vivienda.	0	0,000
TOTAL		1

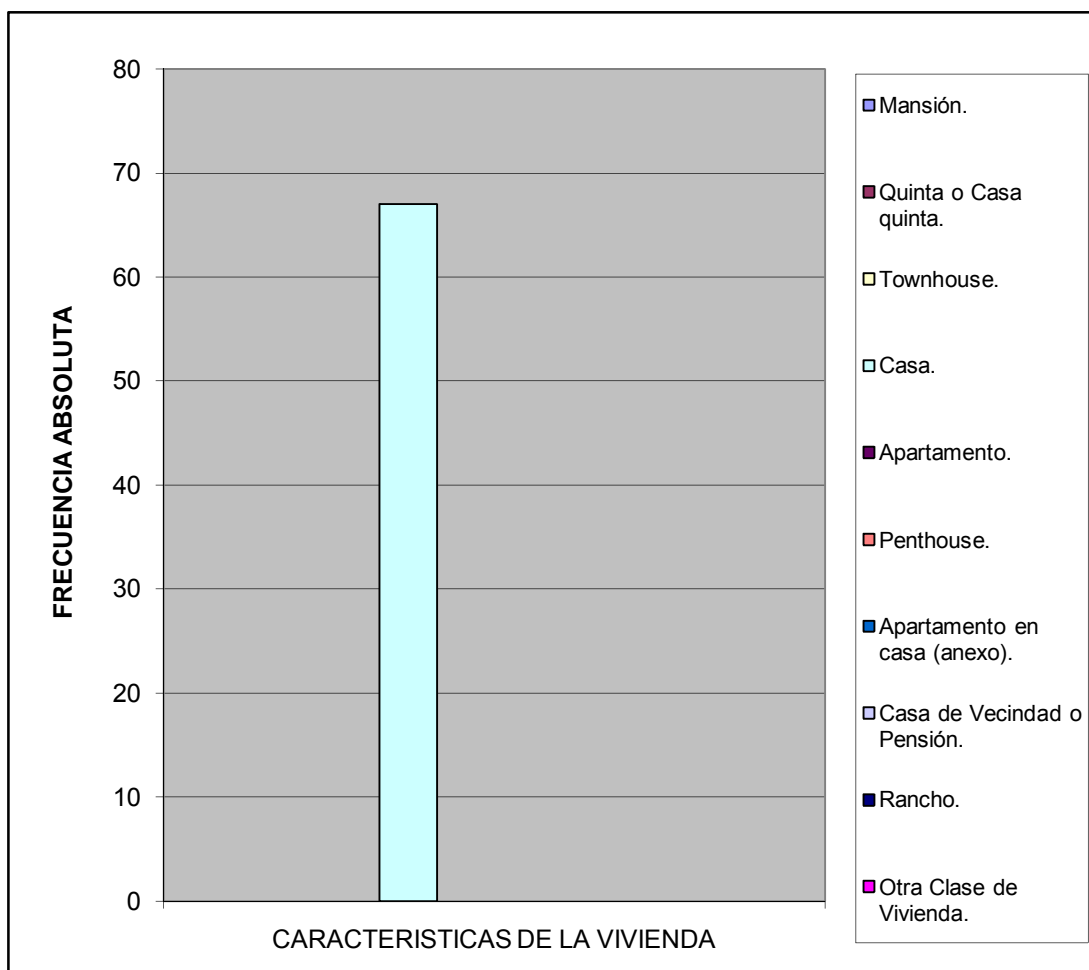

Estatus de la Vivienda		%
Alquilada	3	0,044776119
Subalquilada	2	0,029850746
Propia Pagada	62	0,925373134
Otra Forma	0	0
Prestada Compartida	0	0
Propia pagandose	0	0
No Sabe	0	0
No responde	0	0
TOTAL	67	1

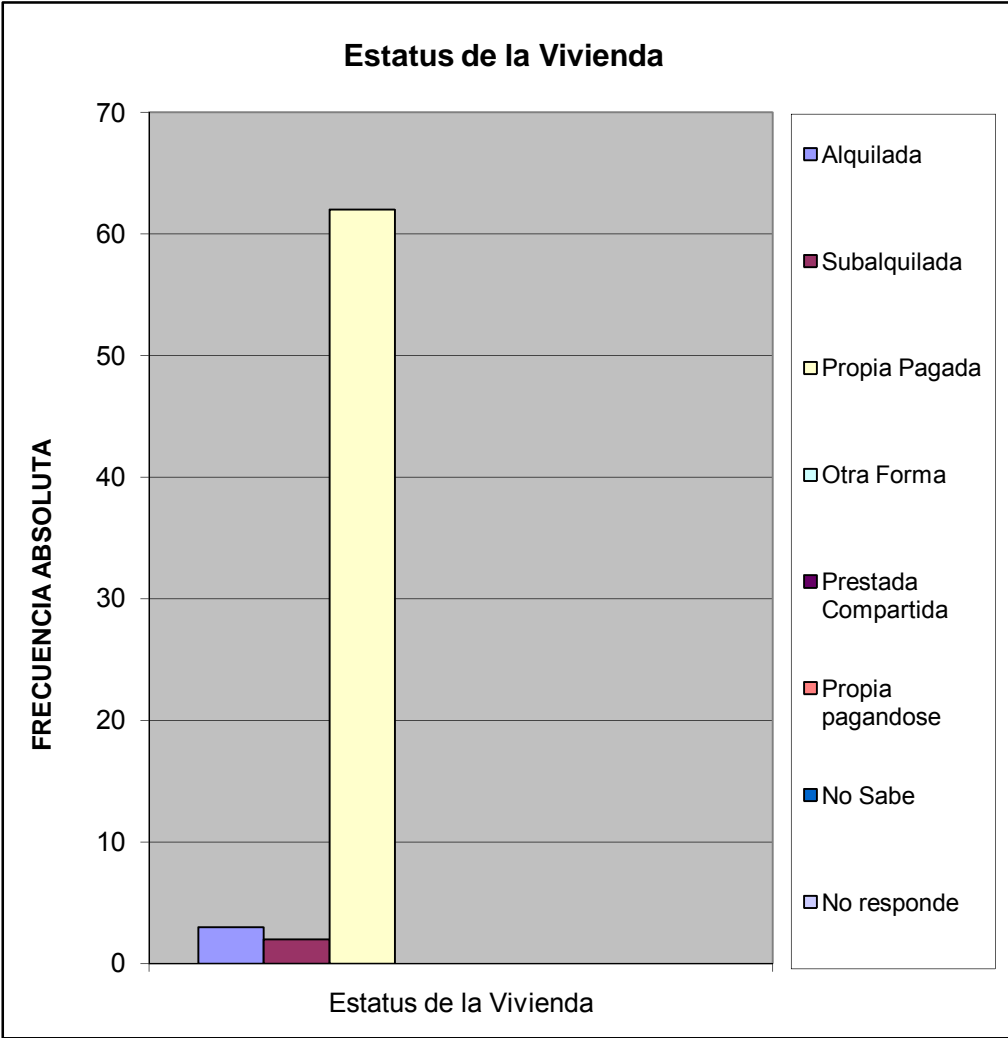

Material de Construcción Predominante en Paredes		%
Bloque o ladrillo frisado	67	1,000
Bloque o ladrillo sin frisar	0	0,000
Concreto	0	0,000
Madera aserrada/formica/fibra de vidrio o similares	0	0,000
Adobe/tapia/baharaque frisado	0	0,000
Adobe/tapia/baharaque sin frisar	0	0,000
Caña/palma/tabla/carton piedra/similares	0	0,000
TOTAL	67	1

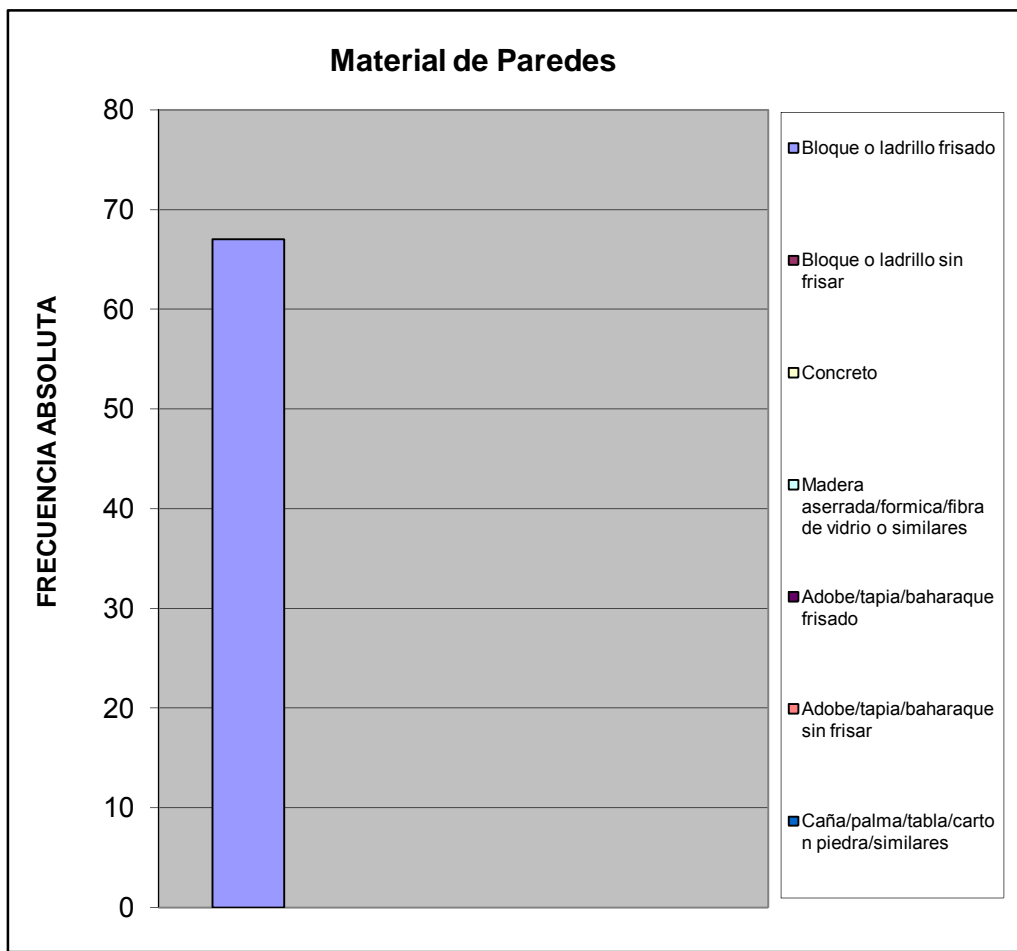

Material de Construcción Predominante en Pisos		%
Mosaico/granito/vinil/cerámica/ladrillo	67	1,000
Terracota/parquet/alfombra y similares	0	0,000
Cemento Pulido	0	0,000
Cemento rustico	0	0,000
Tierra	0	0,000
Tablas/tablonos y similares	0	0,000
TOTAL	67	1

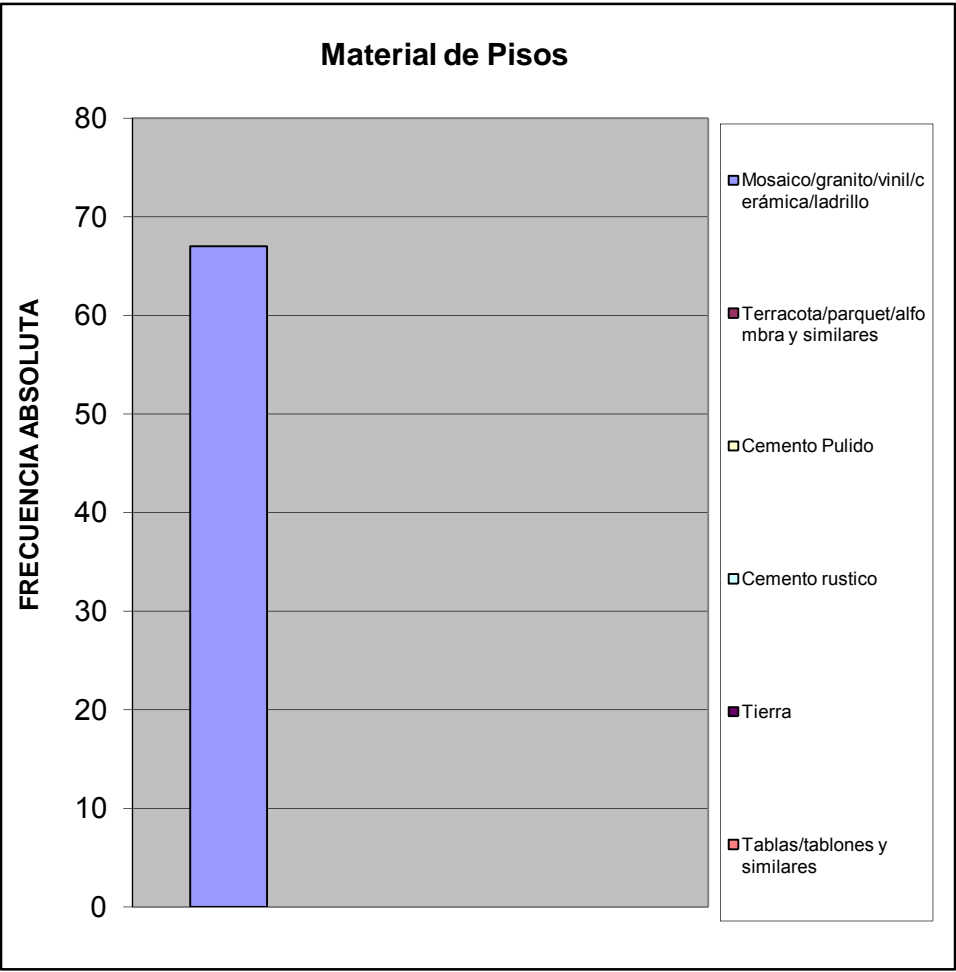

Material de Construcción Predominante en Techos		%
Concreto Armado	67	1,000
Ladrillo-concreto	0	0,000
Fibra sintetica	0	0,000
Asbesto y similares	0	0,000
Laminas metalicas (Zinc y similares)	0	0,000
Madera	0	0,000
Caña/palma y similar	0	0,000
TOTAL	67	1

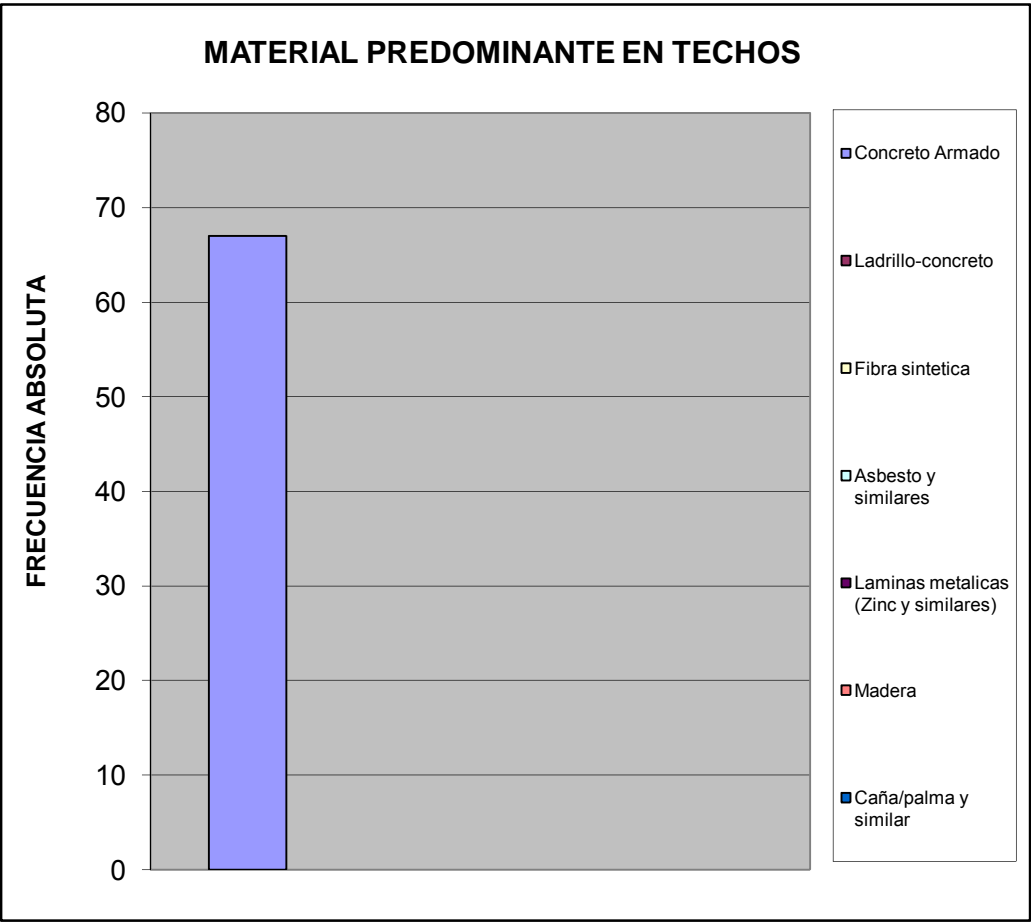

Hacinamiento Detectado		%
Hogar Hacinado	0	0,000
Hogar No Hacinado	67	1,000
Total	67	1

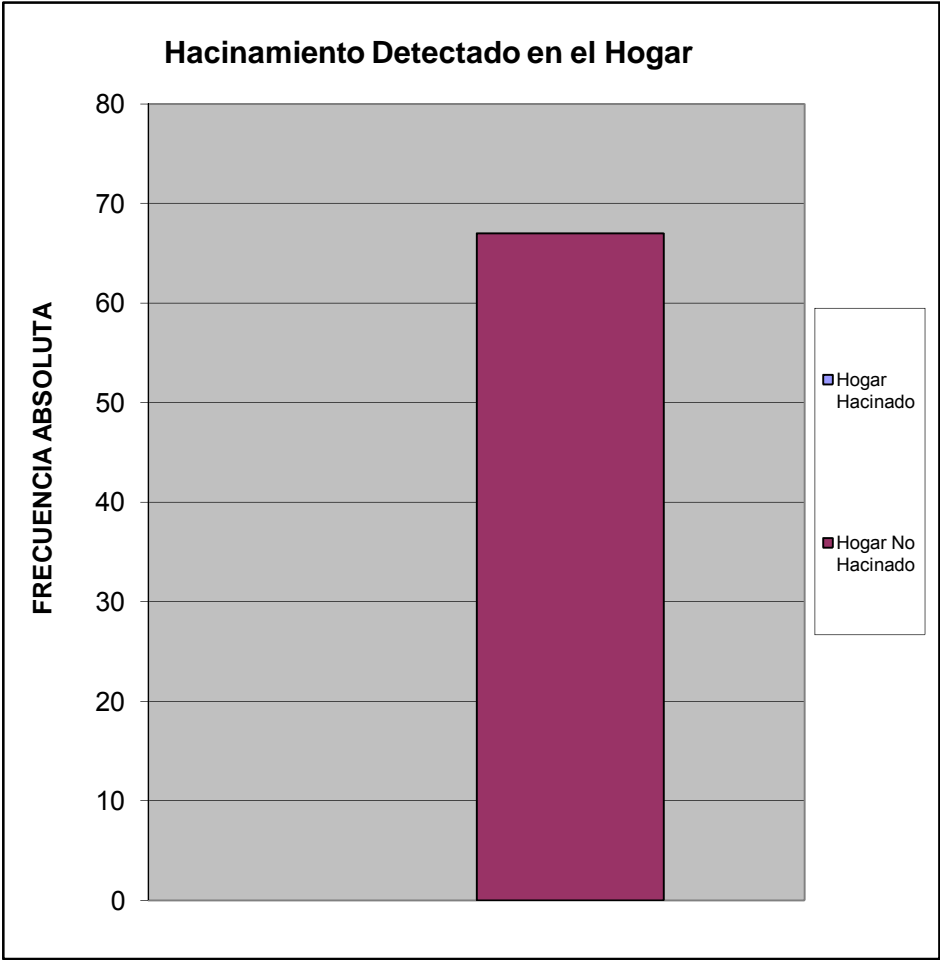

Ingreso Familiar		%
Menos de Bs.F, 1.215	7,00	0,149
Entre Bs.F, 1.215 - 2.500	5,00	0,106
Entre Bs.F, 2.500 - 5.000	16,00	0,340
Entre Bs.F, 5.000 - 8.000	14,00	0,298
Entre Bs.F, 8.000 - 10.000	4,00	0,085
Entre Bs.F, 10.000 - 15.000	0,00	0,000
Entre Bs.F, 15.000 - 20.000	1,00	0,021
Mas de Bs.F, 20.000	0,00	0,000
TOTAL	47	1

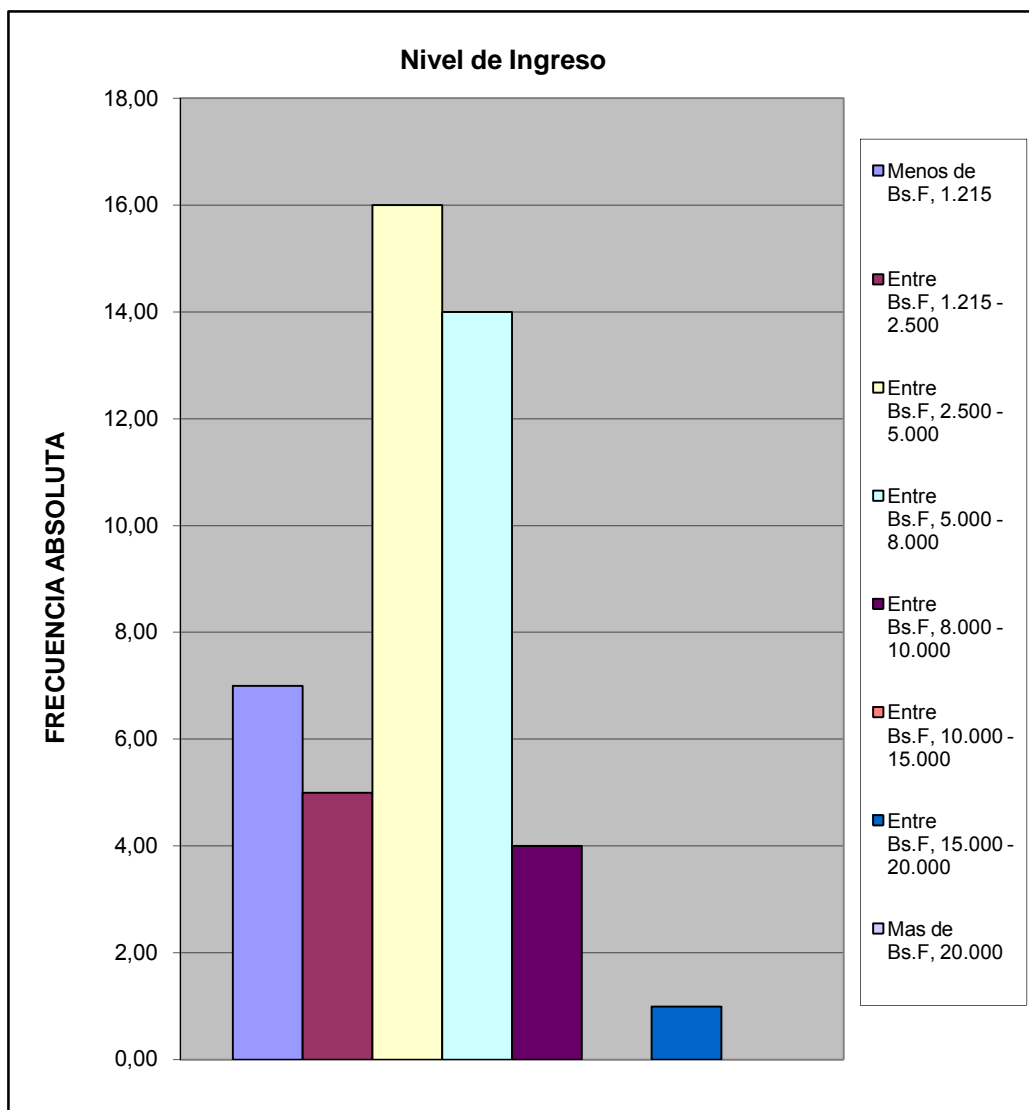

Criterio Linea de la Pobreza		%
Hogar Pobre Extremo Si ICANP< 1	7	0,149
Hogar Pobre Relativo Si $1 \leq$ ICAPC<2	5	0,106
Hogar No Pobre Si ICAPC> 2	35	0,745
Total	47	1

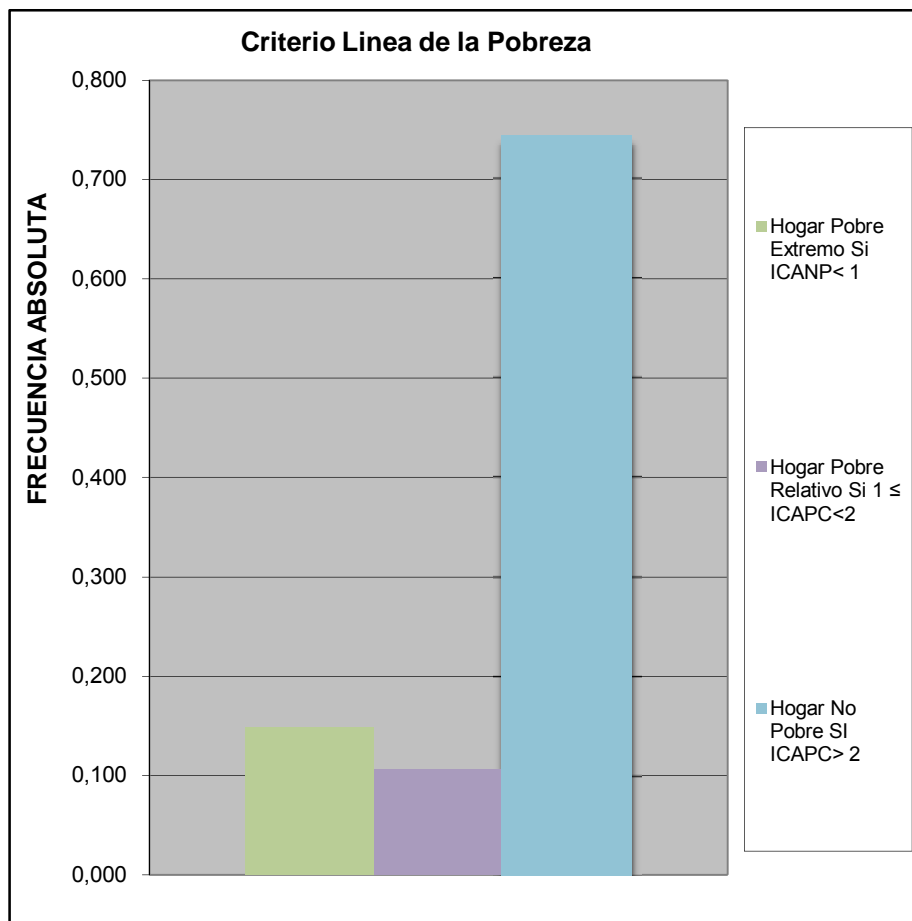

Cual es el nivel academico de los miembros de la familia que trabajan en el hogar:		%
Primaria	4	0,0366972
Secundaria Inconclusa	3	0,0275229
Bachiller	14	0,1284404
Técnico Medio	6	0,0550459
Técnico Superior Universitario	15	0,1376147
Universitario	64	0,587156
Universitario con postgrado	3	0,0275229
Otro	0	0
TOTAL	109	1

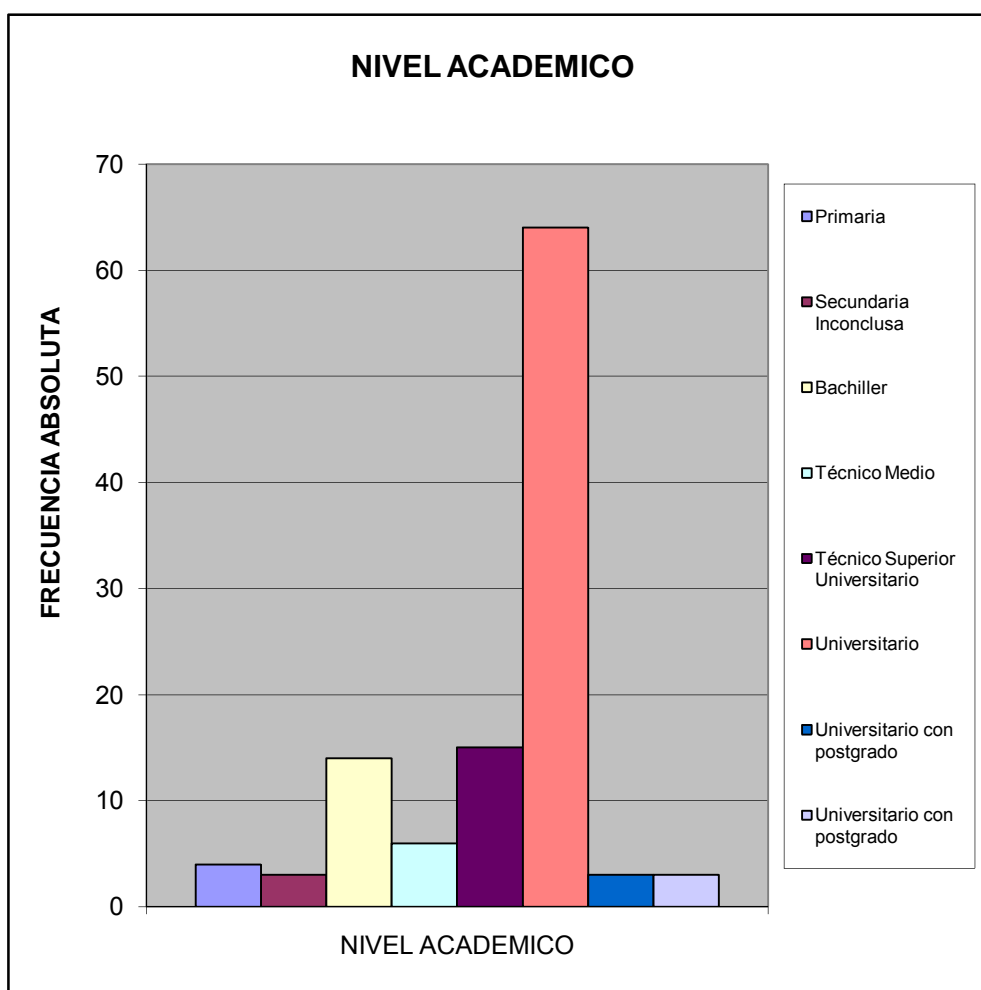

¿Cuales cree que son los principales problemas de su comunidad, por orden de prioridad del 1 mayor importancia al 8 menor importancia relativa?		%
Deporte	216	0,098
Educación	279	0,127
Seguridad	399	0,182
Salud	296	0,135
Cultura y Recreación	218	0,099
Infraestructura	307	0,140
Servicios Públicos	302	0,138
Ambiente	176	0,080
TOTAL	2193	1

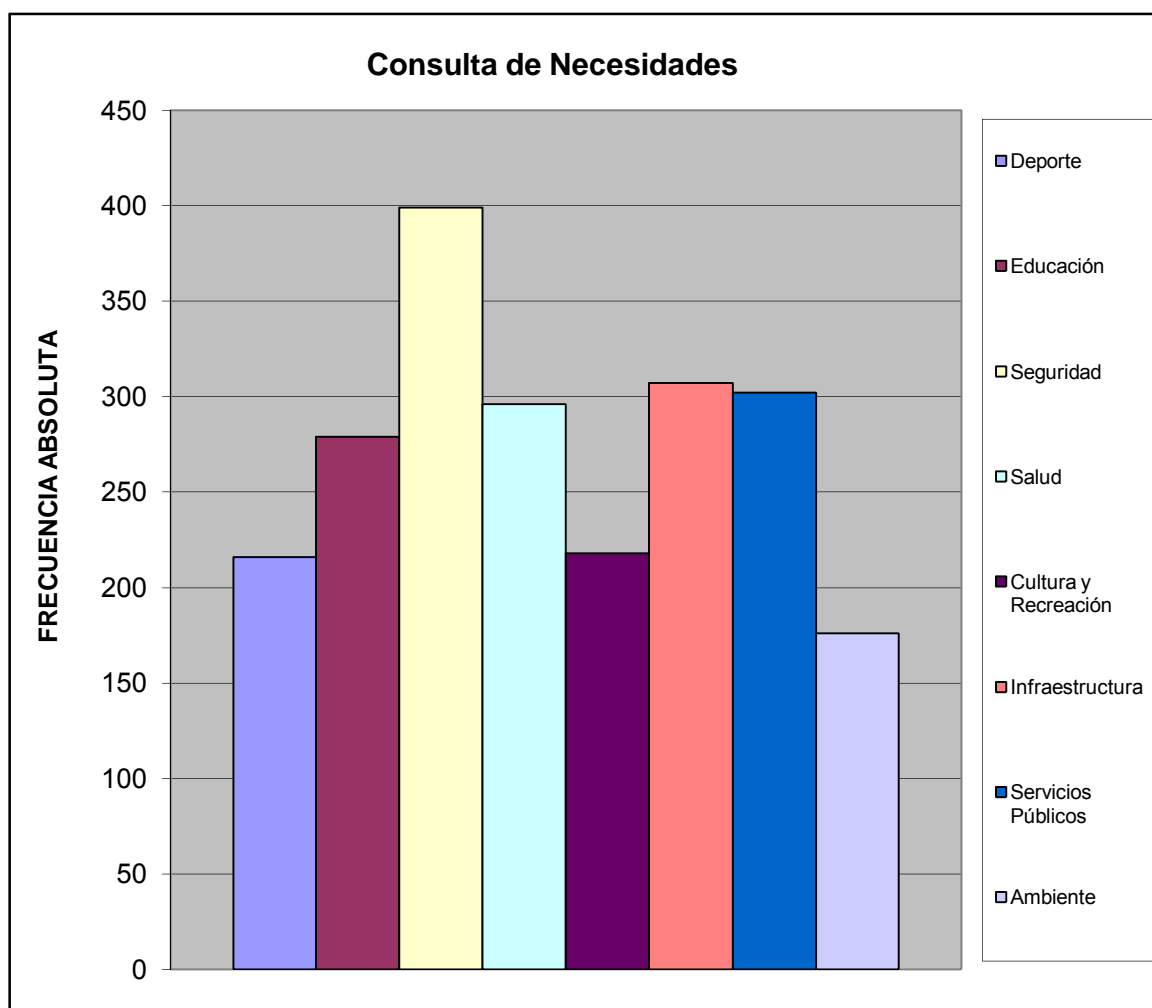

III.- SERVICIOS PÚBLICOS.

A esta Vivienda llega el agua por:		%
Acueducto o tubería	52	0,776
Camión Cisterna	0	0,000
Pila publica o estanque	3	0,045
Pozo con tubería o Bomba	9	0,134
Pozo o manantial protegido	3	0,045
Otro	0	0,000
TOTAL	67	1

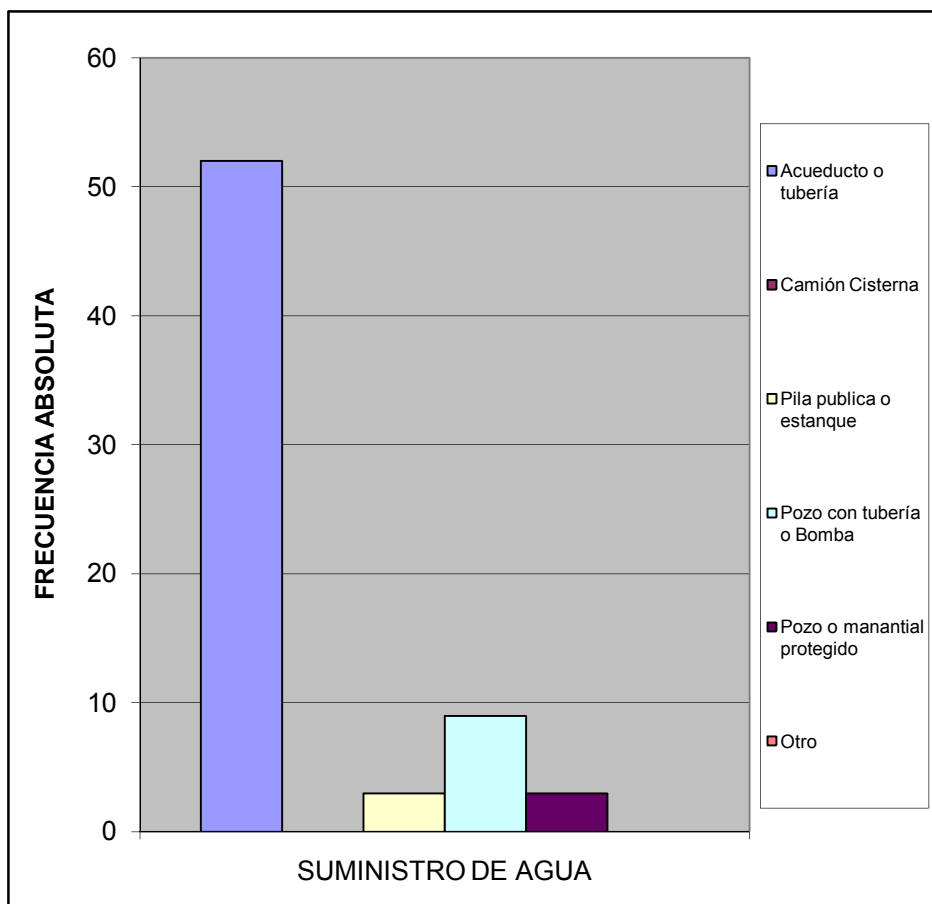

¿En esta vivienda tienen alguno de estos problemas con el suministro de agua?		%
Se interrumpe el servicio Frecuentemente.	12	0,444
La cantidad o presión del agua es muy baja.	5	0,185
El agua es turbia.	4	0,148
Tiene mal olor o mal sabor.	4	0,148
Todas las anteriores.	1	0,037
Otros	1	0,037
TOTAL	27	1

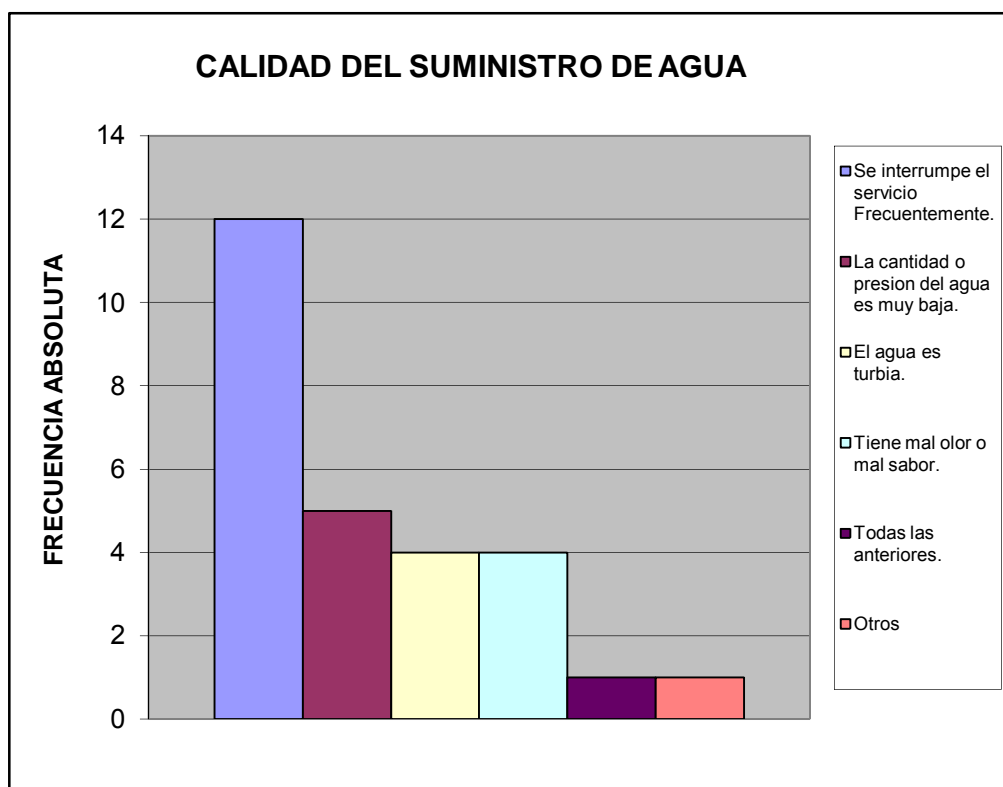

¿Cuál es la fuente de suministro eléctrico usada en esta vivienda?		%
Eleoccidente	0	0,000
Eleval	67	1,000
Planta Electrica Part.	0	0,000
Toma del poste publico	0	0,000
TOTAL	67	1

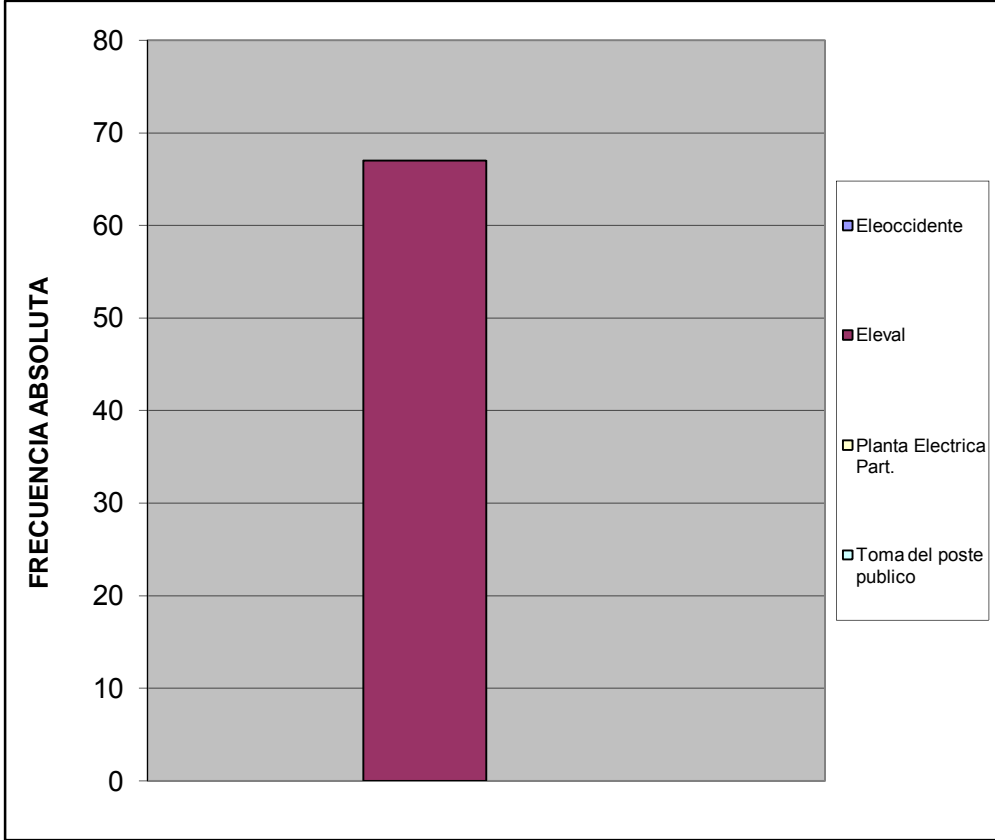

¿En su vivienda tienen alguno de estos problemas con el suministro eléctrico?		%
Frecuentes altas y bajas de tensión	11	0,216
Se interrumpe frecuentemente el suministro	4	0,078
Cortos circuitos y quema de artefactos electricos	1	0,020
No tiene problemas con el suministro electrico	33	0,647
Otro	2	0,039
TOTAL	51	1

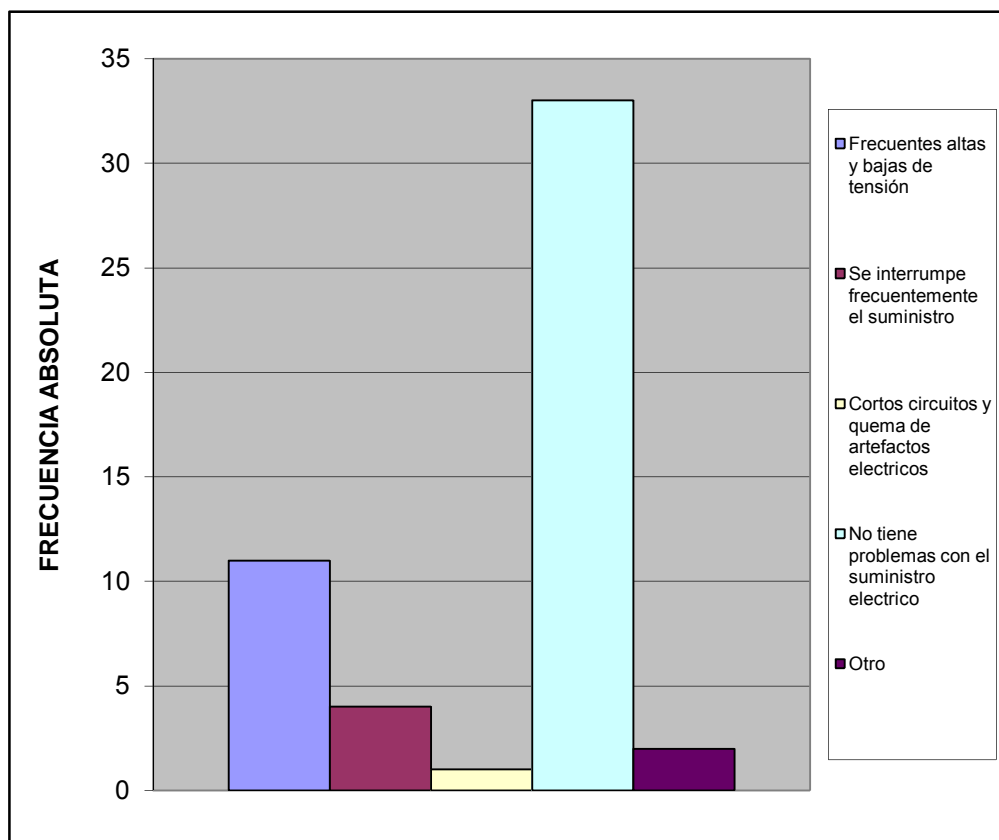

Esta vivienda tiene:		%
Poceta conectada a cloaca	67	1,000
Poceta conectada a pozo séptico	0	0,000
No tiene conexión a pozo séptico o a la cloaca	0	0,000
Excusado de hoyo o letrina	0	0,000
No tiene excusado	0	0,000
TOTAL	67	1

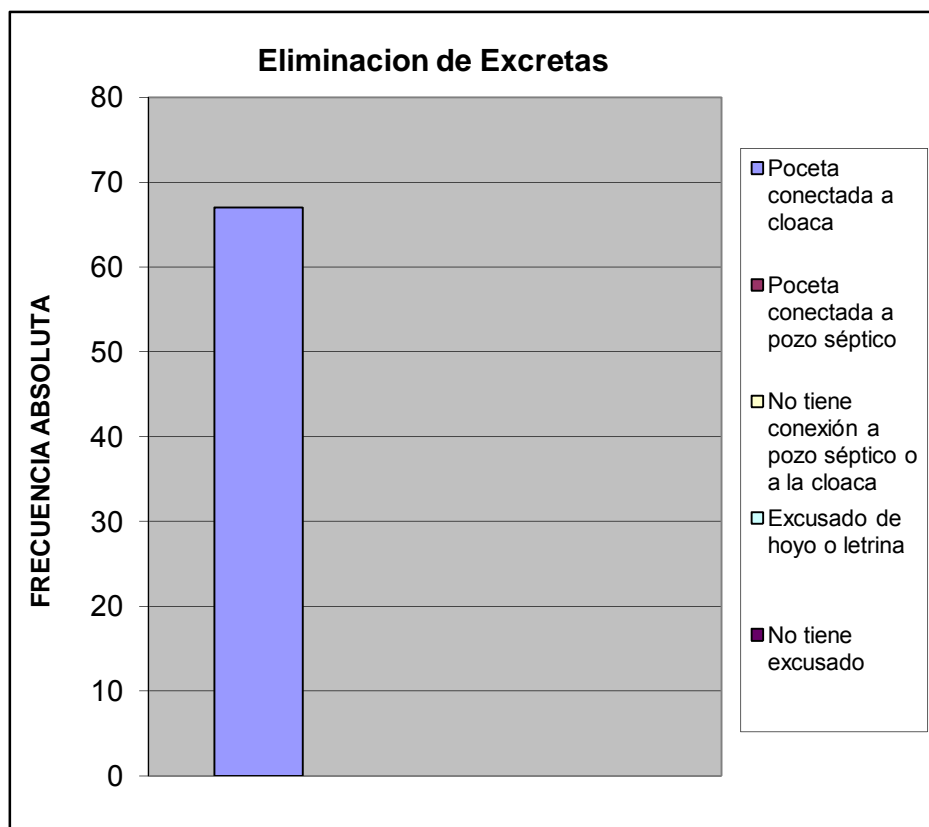

IV.- ACCESIBILIDAD A SERVICIOS PÚBLICOS

¿En los últimos 12 meses han tenido alguno de los siguientes problemas con las redes de cloacas?		%
Se tapa con regularidad	1	0,014
Se desbordan cuando llueve	4	0,057
Malos olores hacia el interior de la vivienda	5	0,071
Otro	1	0,014
No tiene problemas con las redes de cloacas	59	0,843
TOTAL	70	1

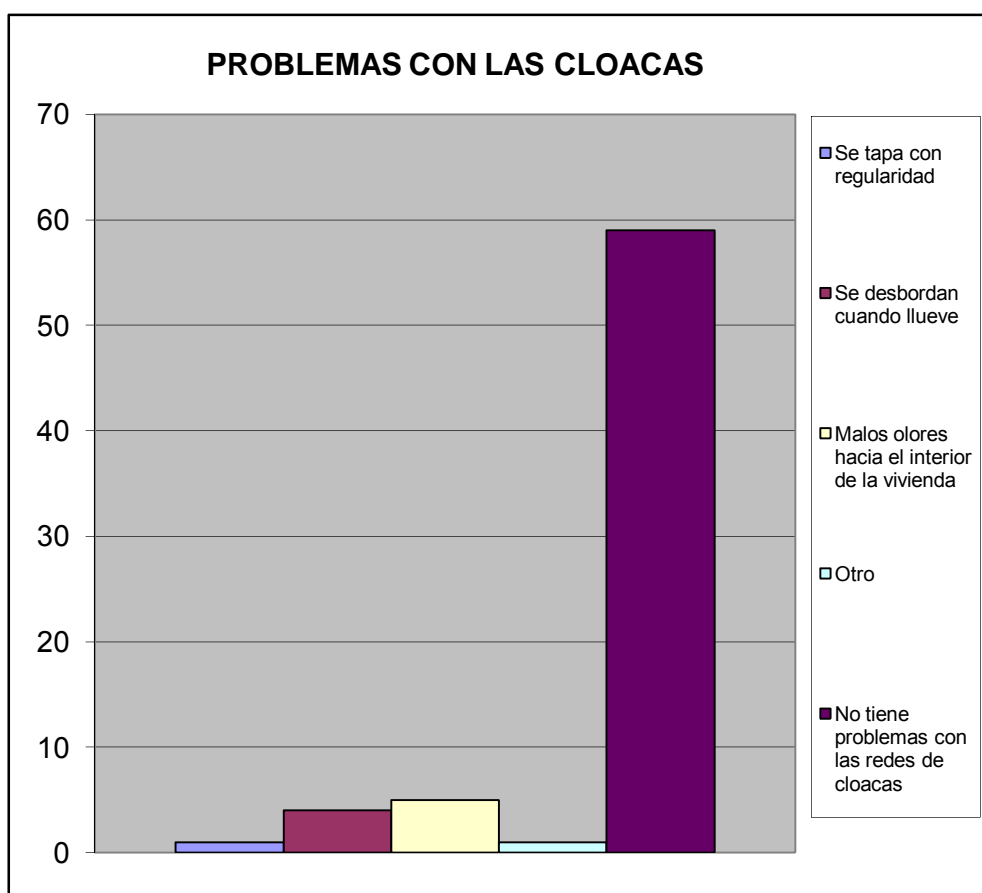

En caso de tener algún problema con el sistema de cloacas ¿cuál cree Ud. Es la principal razón de que ocurra?			%
Insuficiente Capacidad (tamaño) del sistema.	7		0,259
Vencimiento de las Cloacas (Antigüedad)	3		0,111
Los vecinos echan desperdicios y las obstruyen	8		0,296
En muchas casas el drenaje de lluvia esta conectado a las cloacas (empotradas)	1		0,037
Falta de mantenimiento	7		0,259
Otro	1		0,037
TOTAL	27		1

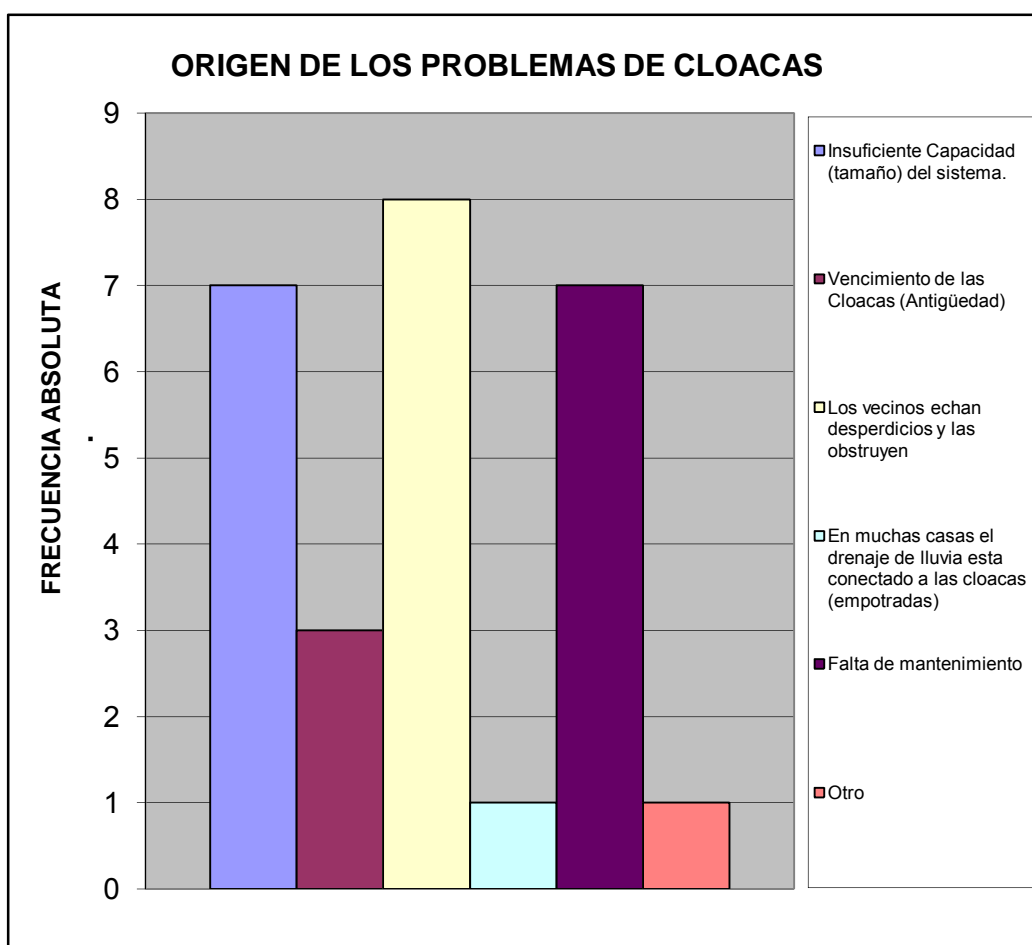

¿En esta Vivienda la basura?		%
Es recogida por el servicio de aseo urbano	67	1,000
Se Deposita en Container Colectivo	0	0,000
No hay servicio de aseo urbano	0	0,000
TOTAL	67	1

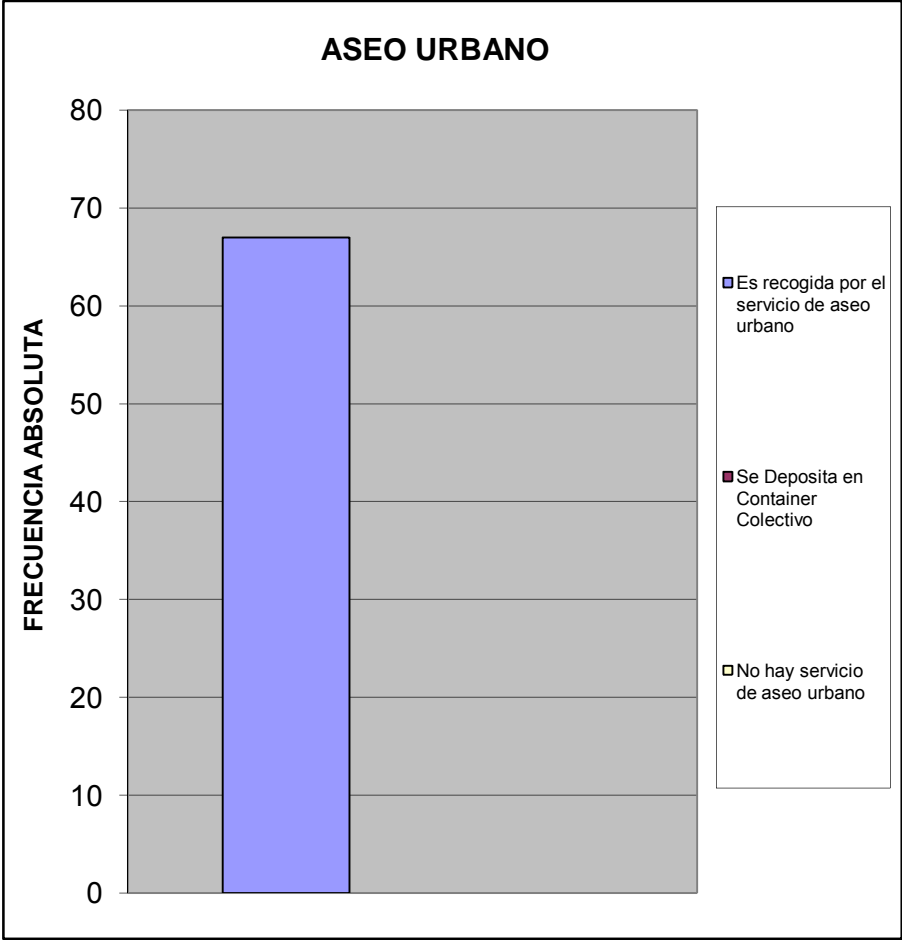

¿En su comunidad tienen alguno de estos problemas con el servicio de aseo urbano?		%
El camión pasa muy pocas veces	0	0,000
El camión no tiene días fijos para pasar	3	0,038
El camión no llega a la hora que le corresponde	4	0,051
Dejan la basura regada en la calle	8	0,101
Dejan muy hediondo el ambiente cuando pasan	3	0,038
La cuadrilla pide dinero	4	0,051
La cuadrilla es grosera con los vecinos	2	0,025
Otro	0	0,000
No Tiene Problemas con el Servicio de Aseo Urbano	55	0,696
TOTAL	79	1

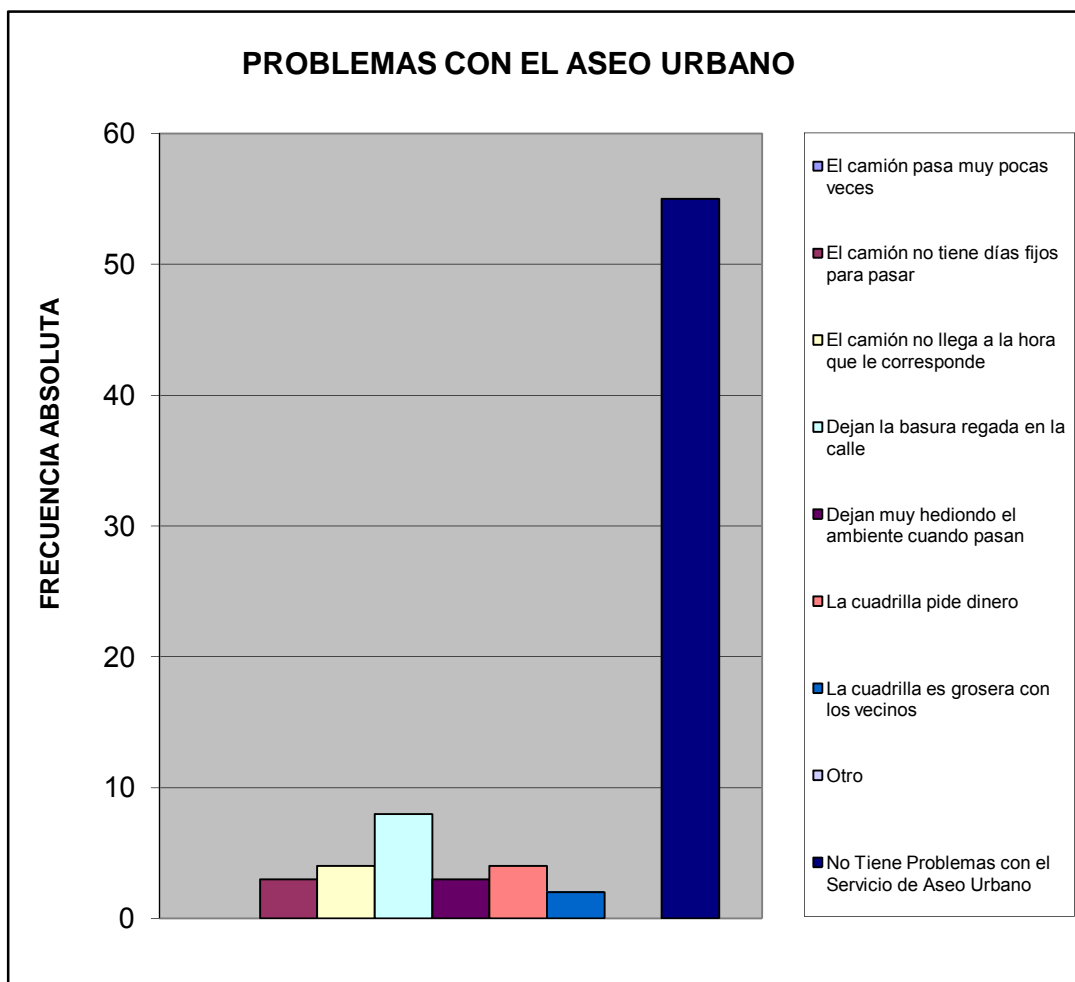

¿En su comunidad tienen alguno de estos problemas con el alumbrado público?		%
Insuficiente numero de postes de luz	19	0,244
Baja intensidad de los bombillos	12	0,154
Postes mal ubicados	3	0,038
Los bombillos no se reponen a tiempo	8	0,103
Los delincuentes rompen los bombillos	1	0,013
Otro	0	0,000
No Tiene Problema con el alumbrado publico	35	0,449
TOTAL		78
		1

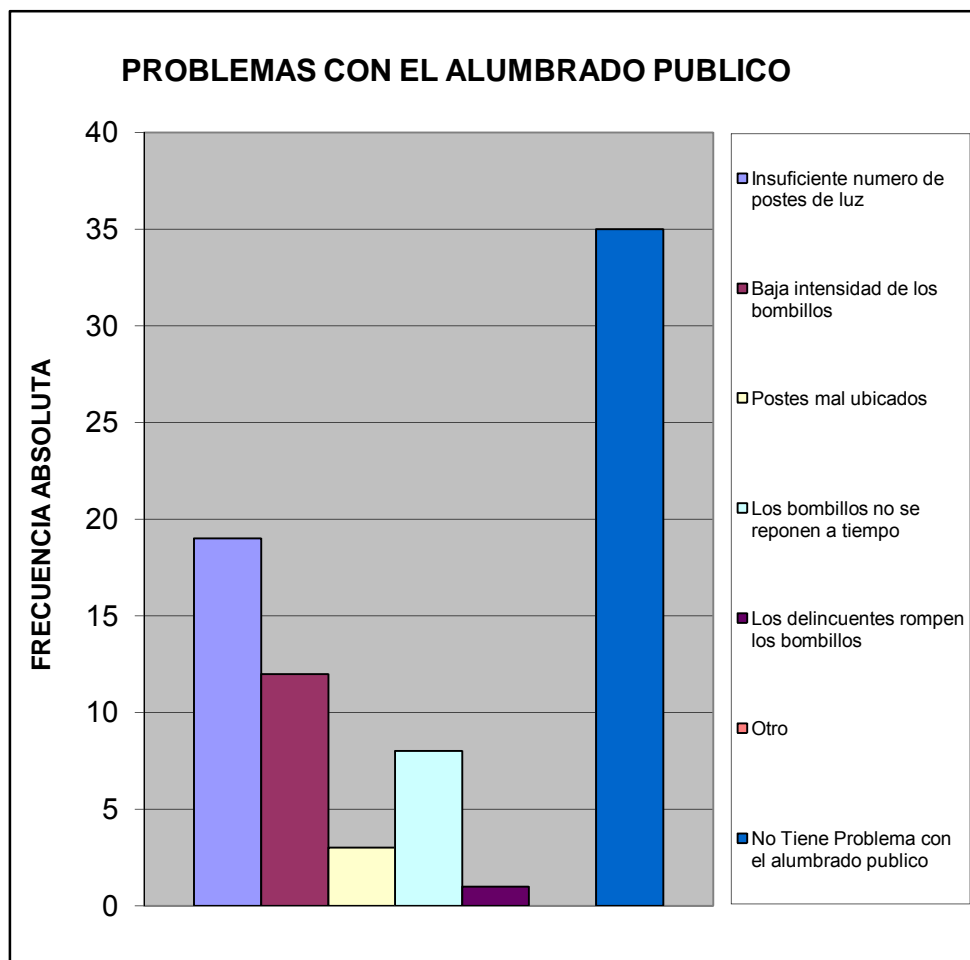

¿En su comunidad han tenido alguno de estos problemas con el tendido eléctrico?			%
Exceso de cables conectados a los postes	6		0,078
Obstrucción por cableado muy bajo	4		0,052
Ramas de arboles enredadas en el cableado	2		0,026
Tendido eléctrico obsoleto	5		0,065
Poca cantidad de transformadores	4		0,052
Otro	2		0,026
No Tiene Problema	54		0,701
TOTAL		77	1

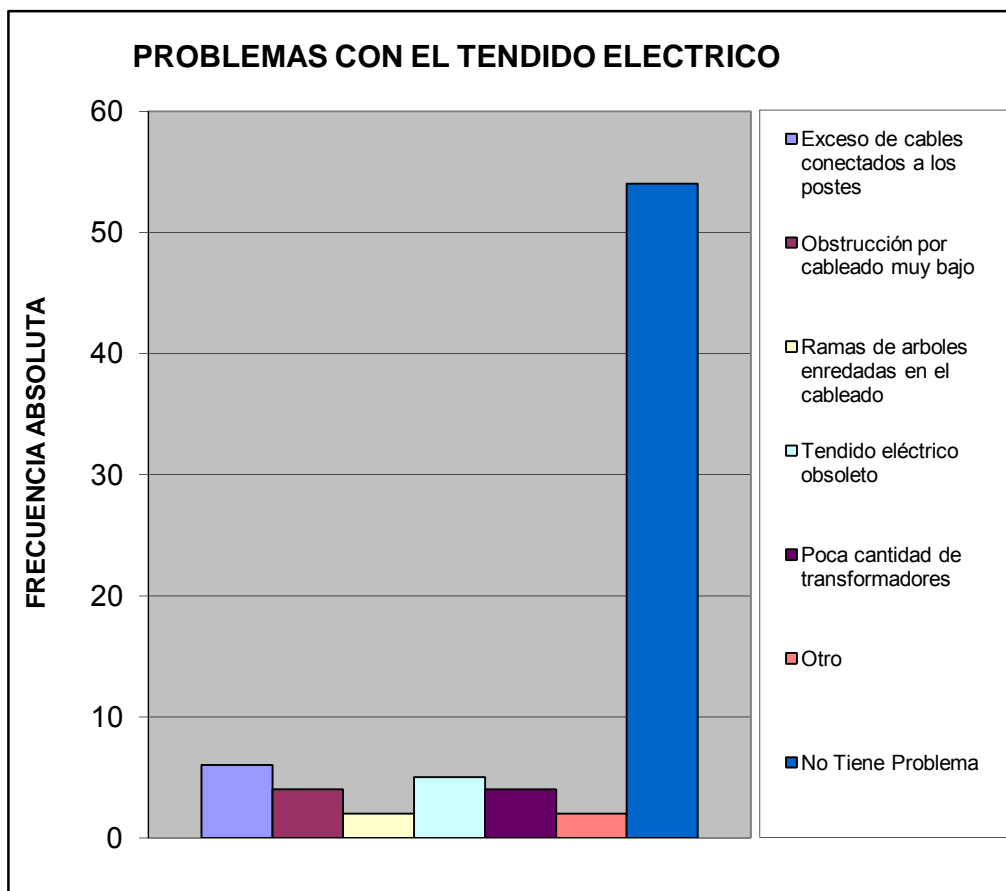

Pobreza Estructural		%
Hogares sin NBI (No Pobre)	66	0,985
Hogares con 1 NBI (Pobres)	1	0,015
Hogares con ≥ 2 NBI (Pobre extremo)	0	0,000
TOTAL	67	1

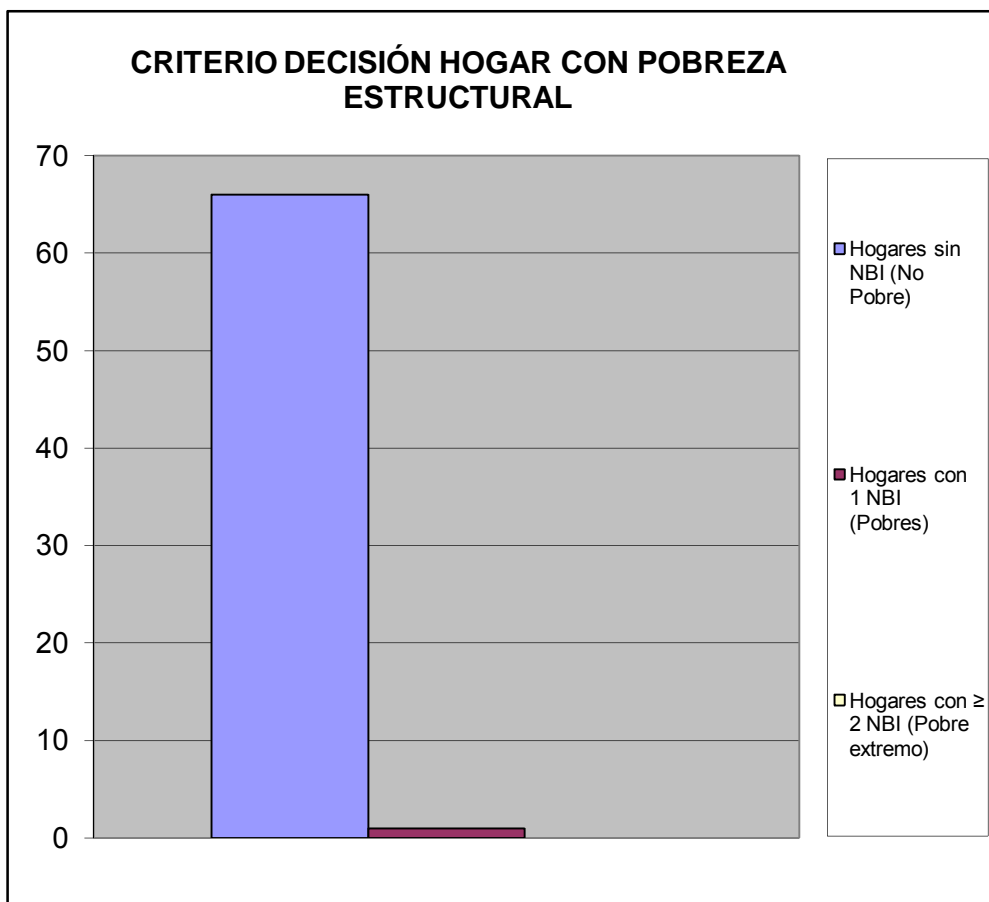

V.- MOVILIDAD Y MEDIOS DE TRANSPORTE.

¿Cuál medio de transporte que más utilizan los miembros del hogar?		%
Autobús Publico	28	0,318
Vehículo particular	54	0,614
Motocicleta	0	0,000
Bicicleta	1	0,011
Caminando	2	0,023
Ruta de Trabsporte de la Alcaldia de san Diego	3	0,034
Otro	0	0,000
TOTAL	88	1

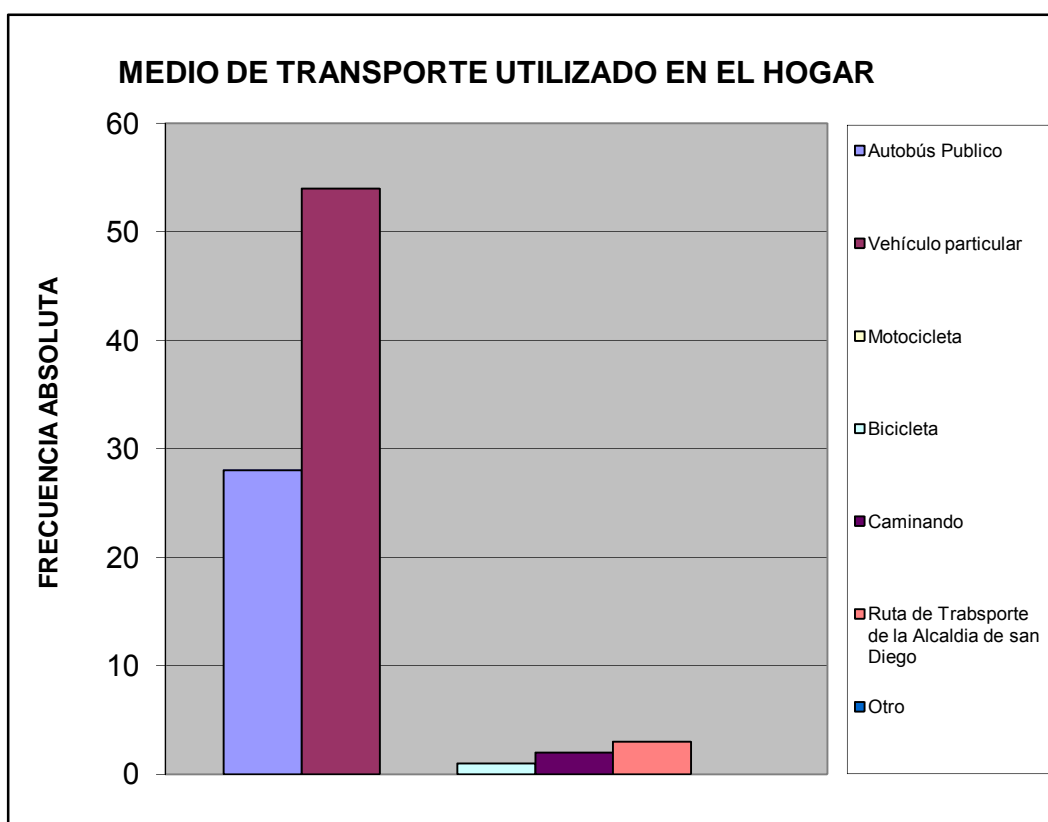

Utilizarían la bicicleta para ir:		%
A la Escuela, Liceo ó Universidad	0	0,000
Al Trabajo	0	0,000
De Compras	1	0,020
De Paseo	2	0,040
Hacer Deporte	8	0,160
Otro	0	0,000
No la utilizaría	39	0,780
TOTAL		50
		1

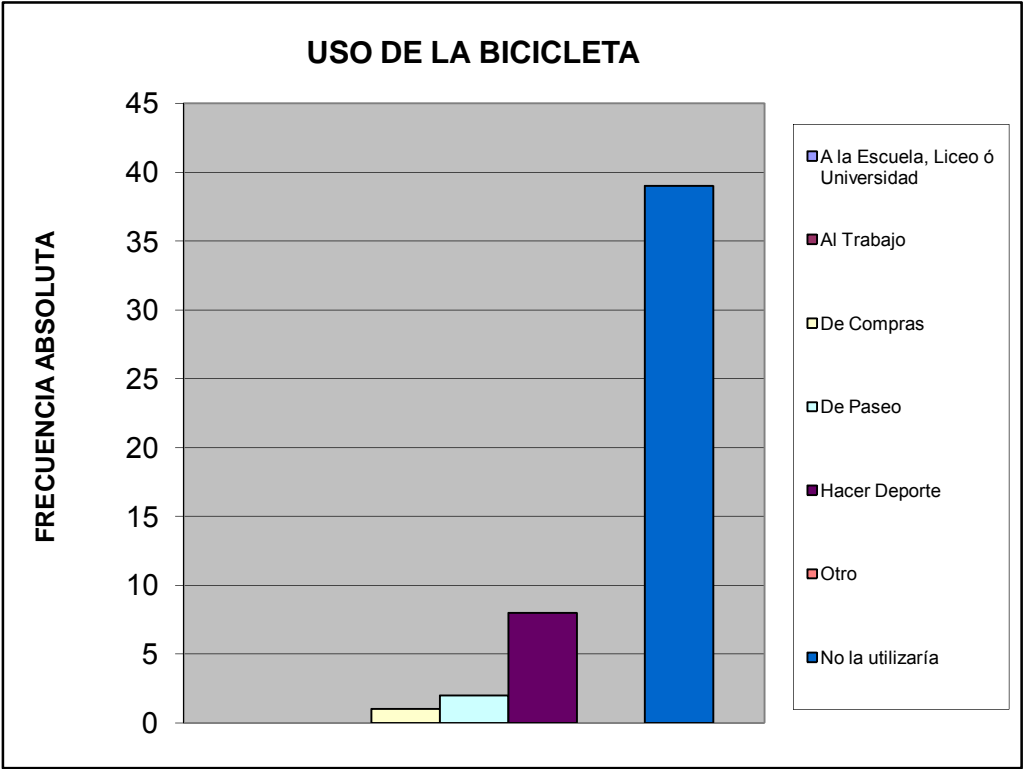

VI.- TRANSPORTE PÚBLICO.

¿Cuántos minutos debe caminar para llegar a la parada de autobús más próxima de su vivienda?		%
Hasta 5 minutos	23	0,333
De 6 a 10 minutos	19	0,275
De 11 a 20 minutos	0	0,000
Mas de 21 minutos	0	0,000
Ningún miembro del hogar usa transporte público	19	0,275
No sabe	8	0,116
TOTAL	69	1

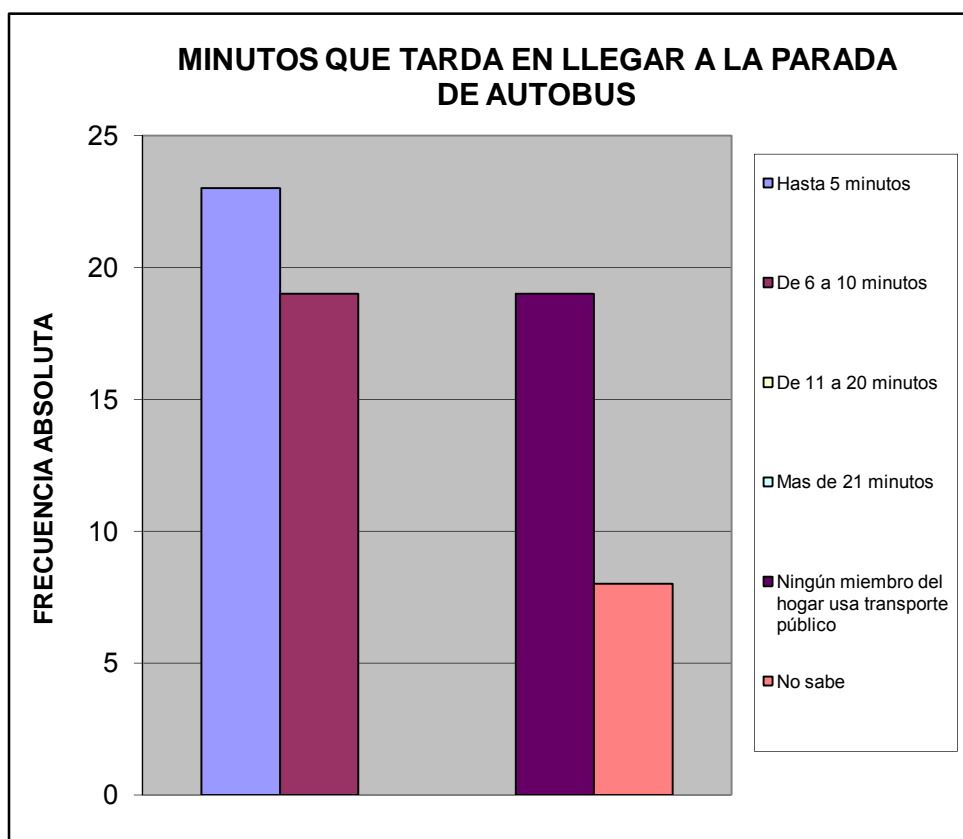

¿Cuál es el tiempo aproximado de espera en la parada hasta que llega el autobús o la camioneta?		%
Hasta 3 minutos	11	0,190
De 4 a 15 minutos	16	0,276
De 16 a 30 minutos	0	0,000
Mas de 31 minutos	0	0,000
Ningún miembro del hogar usa transporte publico	20	0,345
No Sabe	11	0,190
TOTAL	58	1

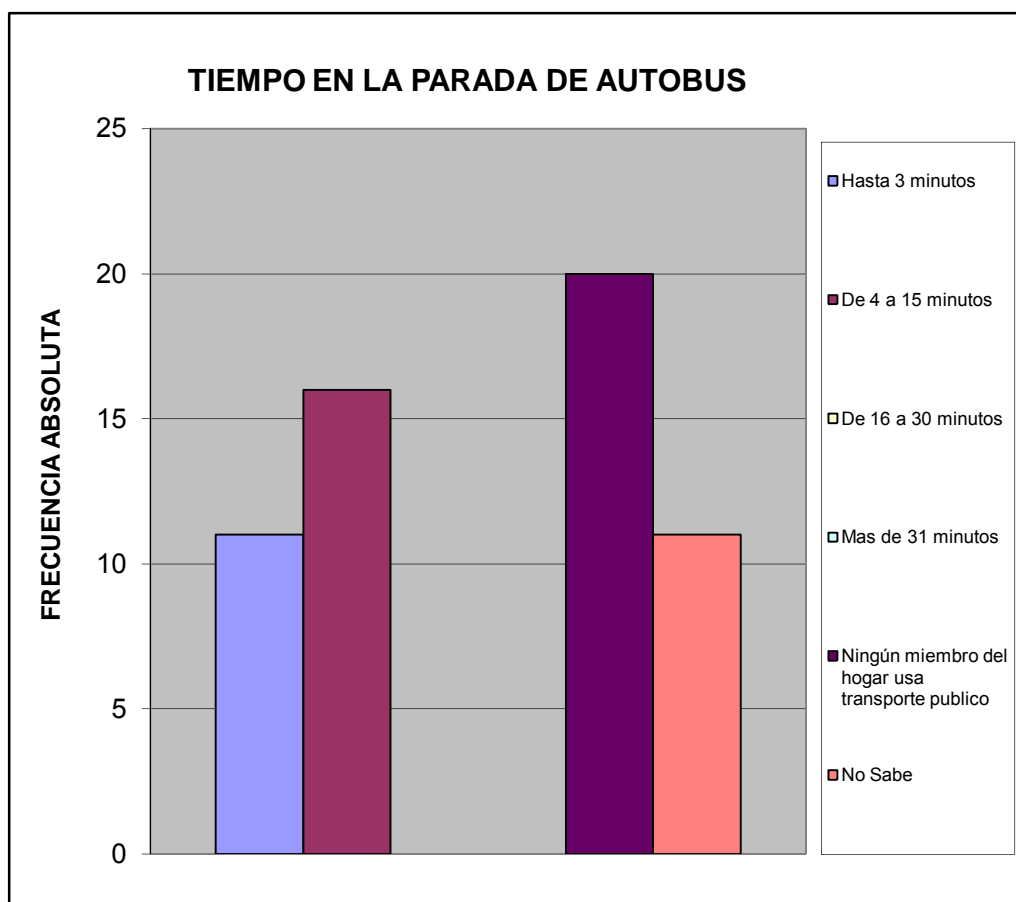

¿Cuál es el problema más importante que afronta el transporte público?		%
La inseguridad dentro de la unidad (atracos, robos, agresiones físicas)	18	0,200
La falta de limpieza	8	0,089
El tiempo que tardan en llegar al destino	4	0,044
El tiempo que se tarda esperándolos en la parada	2	0,022
El mal estado de la unidad	14	0,156
La ciudad ha crecido y se siguen manteniendo las mismas rutas	8	0,089
La falta de supervisión del servicio de transporte	6	0,067
Maltrato de los operadores a los usuarios del sistema	10	0,111
Ningún miembro del hogar usa transporte público	0	0,000
No Sabe	20	0,222
TOTAL		90
		1

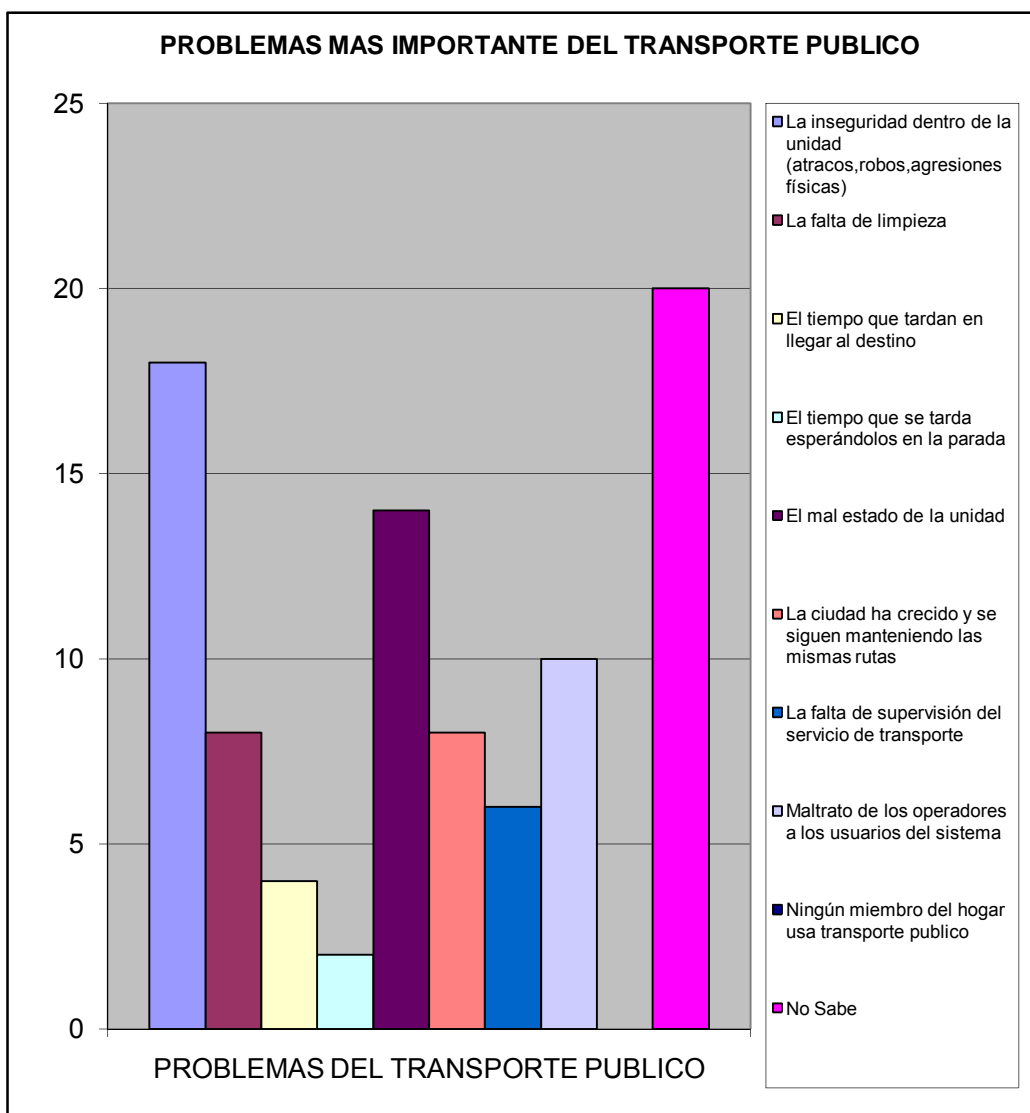

VII.- SEGURIDAD PÚBLICA.

¿En la comunidad donde está ubicada su vivienda existe un módulo policial?		%
Si	9	0,134
No	55	0,821
No sabe	3	0,045
No responde	0	0,000
TOTAL	67	1

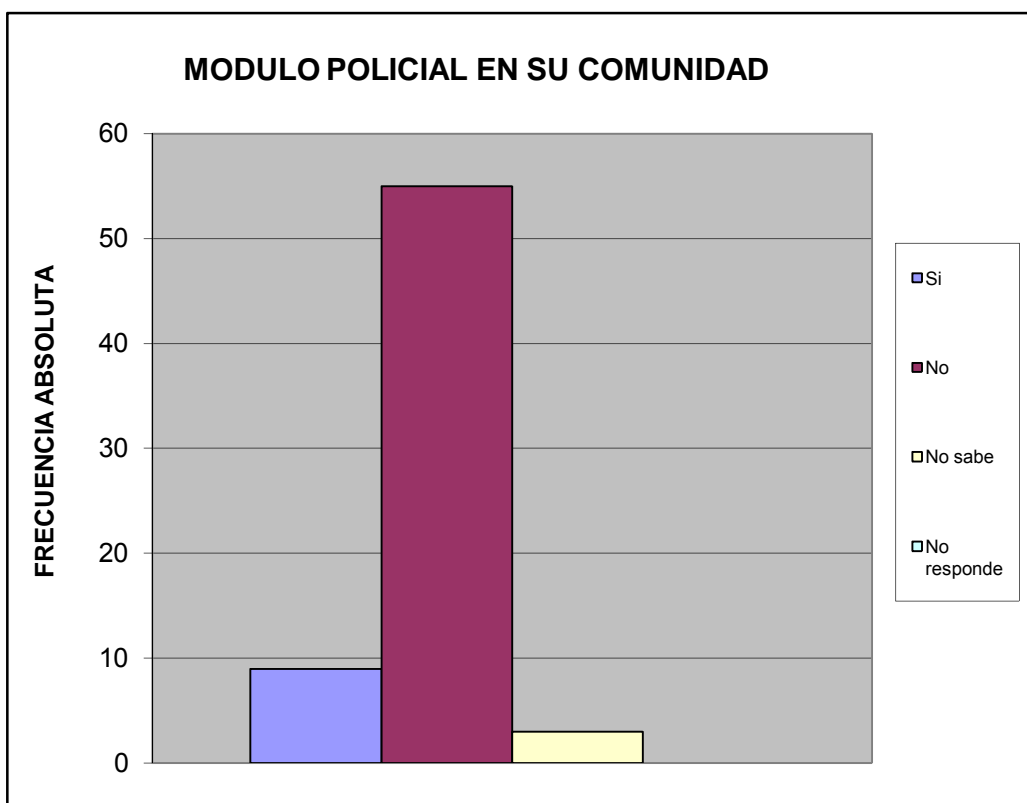

¿Cuántos minutos le toma llegar caminando al módulo policial más cercano?		%
Hasta 15 minutos	12	0,179
De 16 a 30 minutos	4	0,060
Mas de 31 minutos	1	0,015
No hay modulo policial cercano	47	0,701
No sabe	3	0,045
No responde	0	0,000
TOTAL	67	1

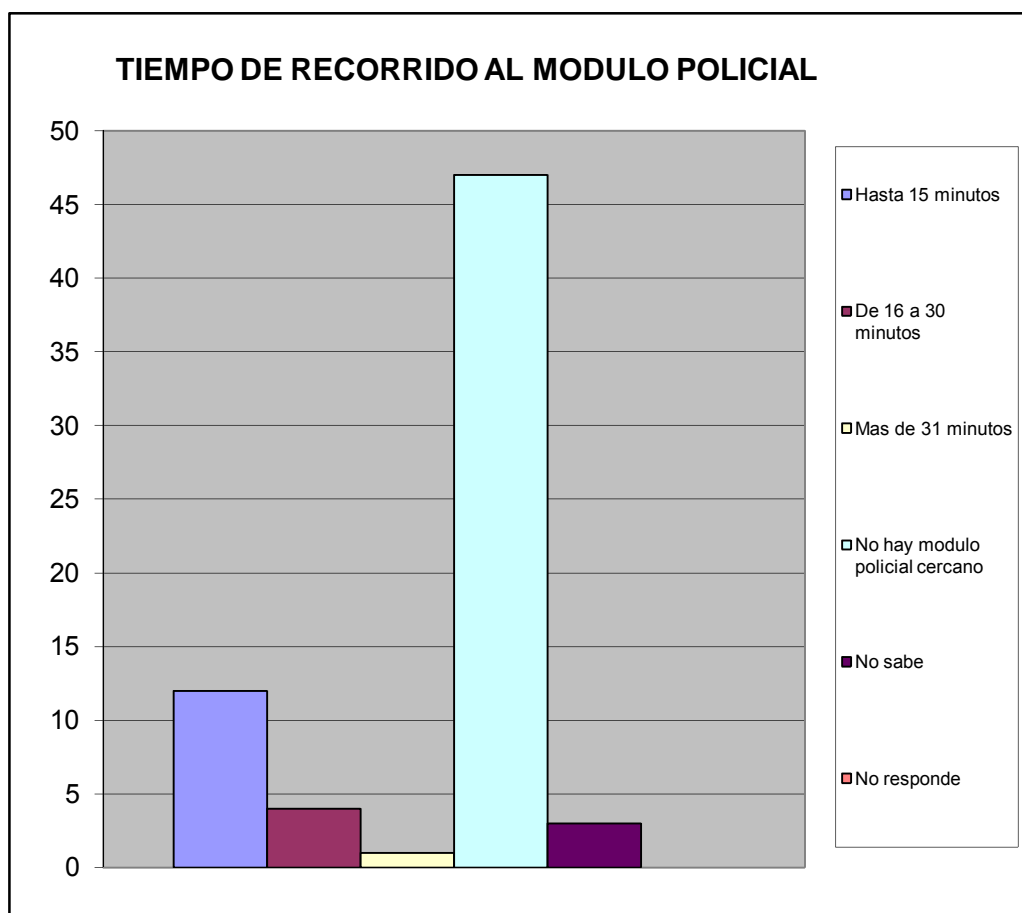

¿Con que frecuencia la policía patrulla en la calle donde está ubicada su vivienda?		%
Diario	54	0,806
Interdiario	12	0,179
Semanal	0	0,000
No patrullan	0	0,000
No sabe	1	0,015
No responde	0	0,000
TOTAL	67	1

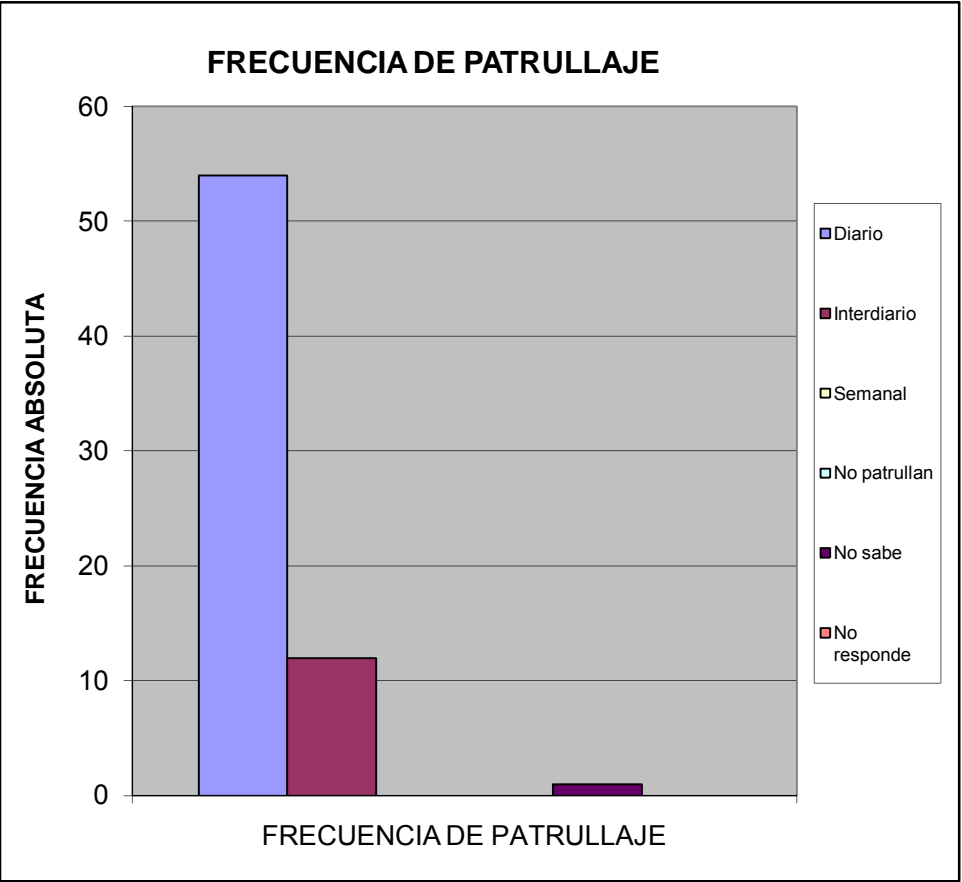

¿En los ultimos seis meses se han cometido delitos en su comunidad?		%
SI	23	0,359
NO	36	0,563
No sabe	2	0,031
No Responde	3	0,047
Total	64	1

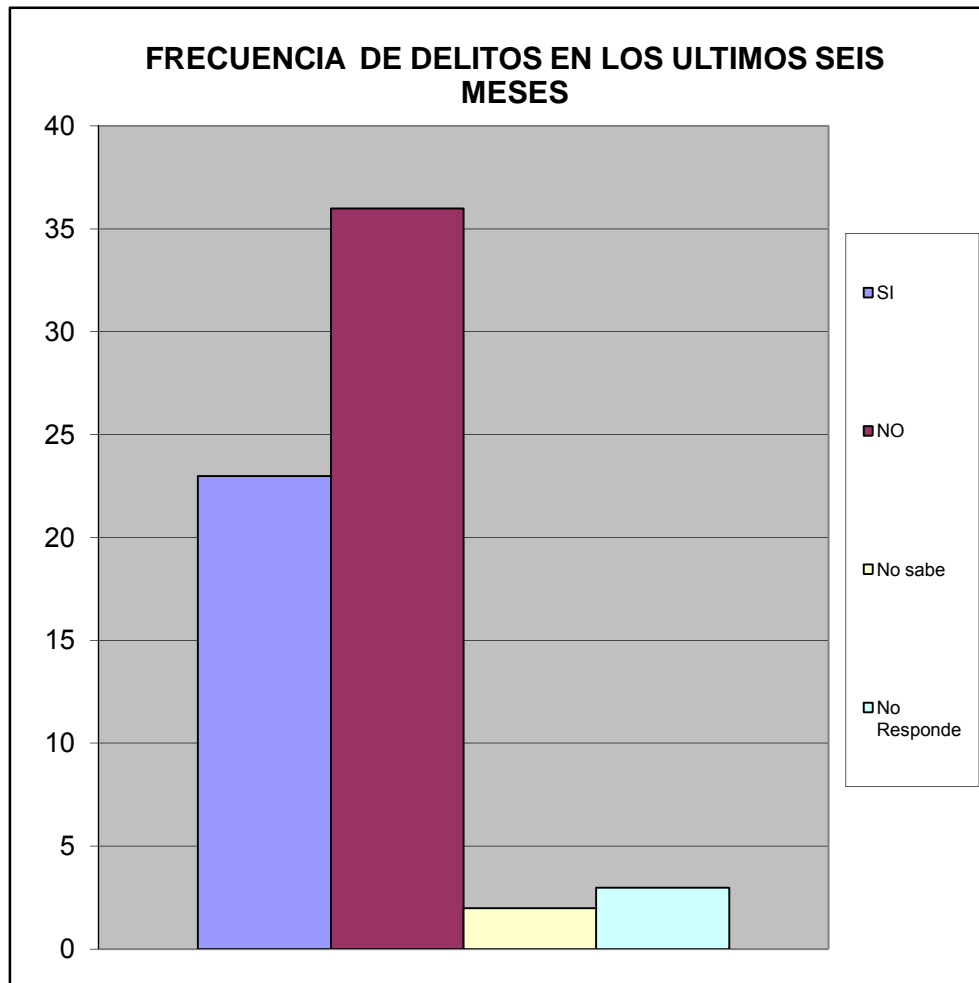

Ha presentado usted alguna denuncia ante los organos competentes		%
SI	7	0,140
NO	43	0,860
TOTAL	50	1

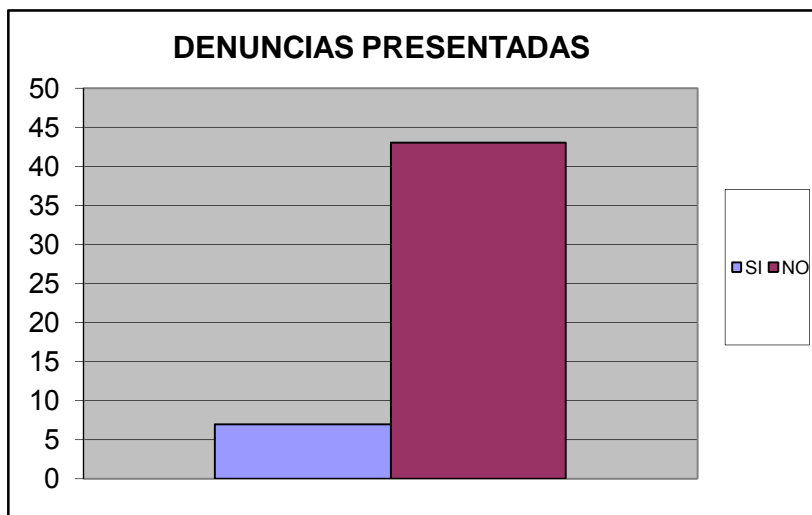

SE SIENTE SEGURO EN SU VIVIENDA		%
Si	62	0,925
No	4	0,060
No Sabe	1	0,015
No Responde	0	0,000
TOTAL	67	1

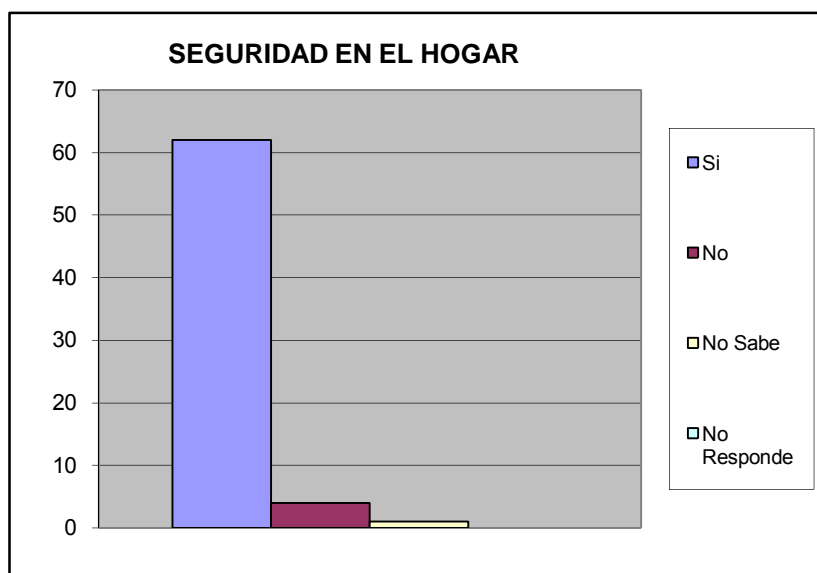

Se siente seguro en su calle		%
SI	53	0,791
NO	14	0,209
No Sabe	0	0,000
No Responde	0	0,000
TOTAL	67	1

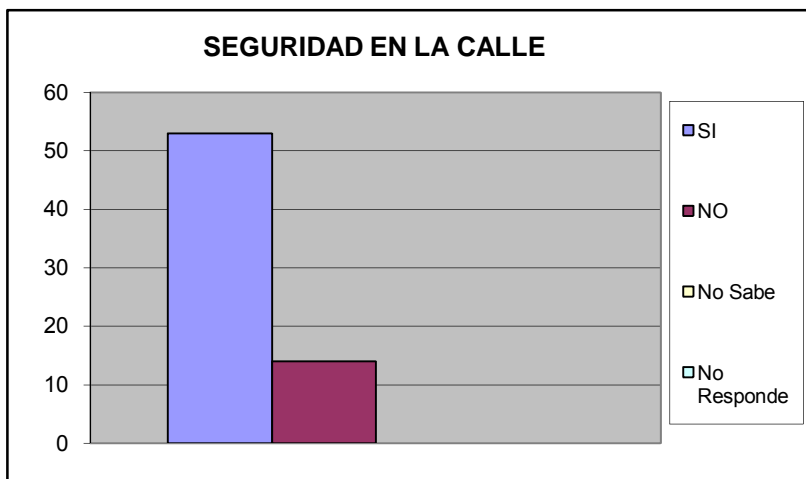

Se siente seguro en su Comunidad		%
SI	56	0,836
NO	10	0,149
No Sabe	1	0,015
No Responde	0	0,000
TOTAL	67	1

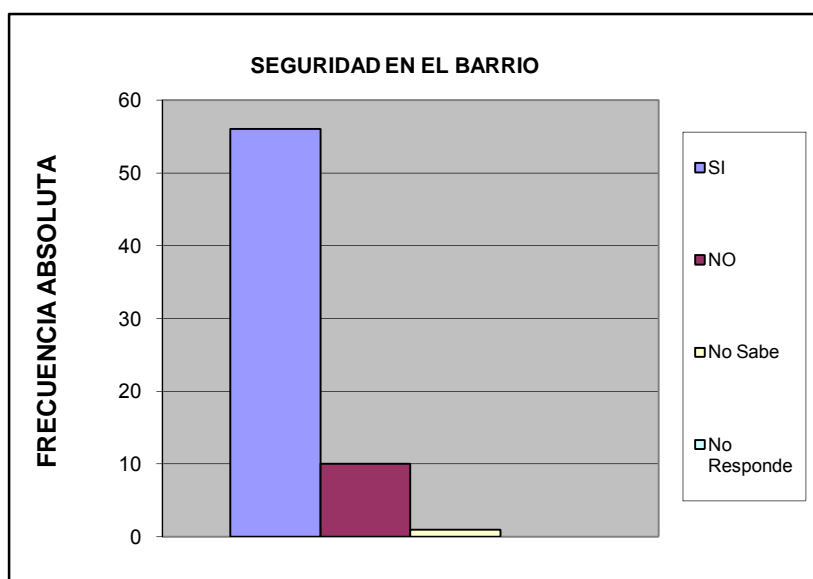

Se siente que los niños estan seguros en la calle		%
SI	35	0,522
NO	31	0,463
No Sabe	1	0,015
No Responde	0	0,000
TOTAL	67	1

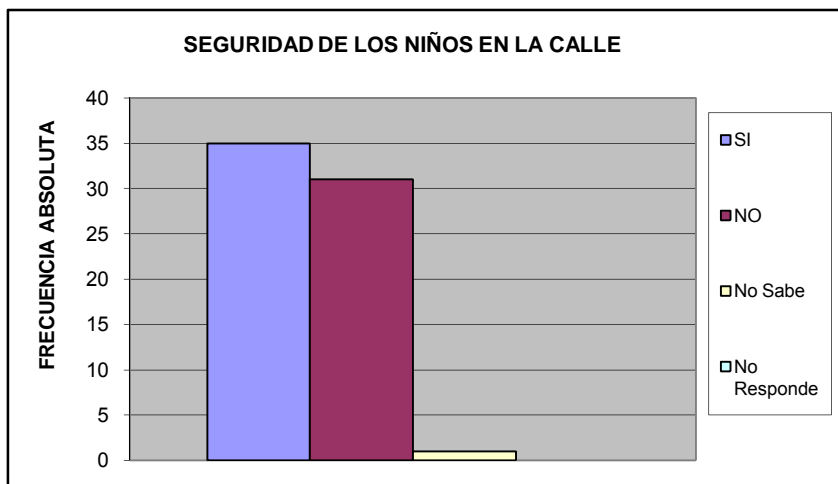

Se siente que los niños estan seguros en su barrio		%
Si	30	0,448
No	36	0,537
No Sabe	1	0,015
No Responde	0	0,000
TOTAL	67	1

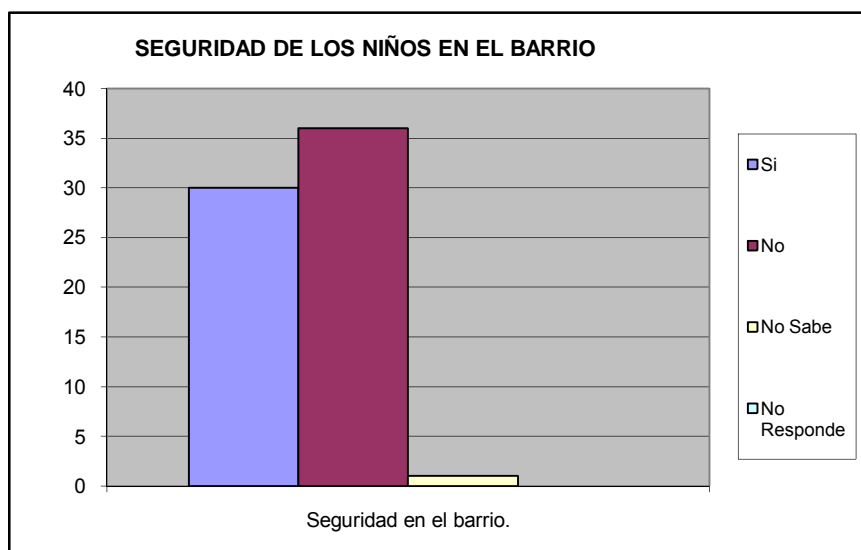

Su casa ha sido robada en los ultimos 6 meses		%
SI	5	0,075
NO	62	0,925
No Sabe	0	0,000
No Responde	0	0,000
TOTAL	67	1

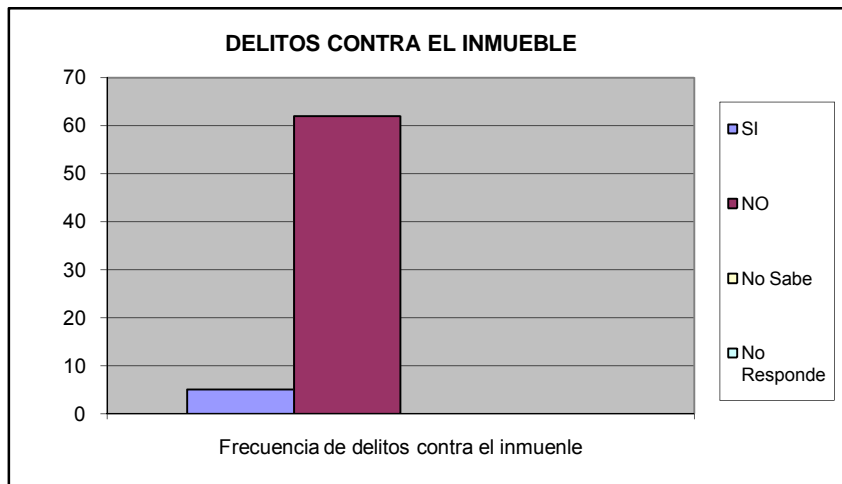

Ha sido agredido fisicamente por algun vecino en su calle		%
SI	4	0,060
NO	63	0,940
No Sabe	0	0,000
No Responde	0	0,000
TOTAL	67	1

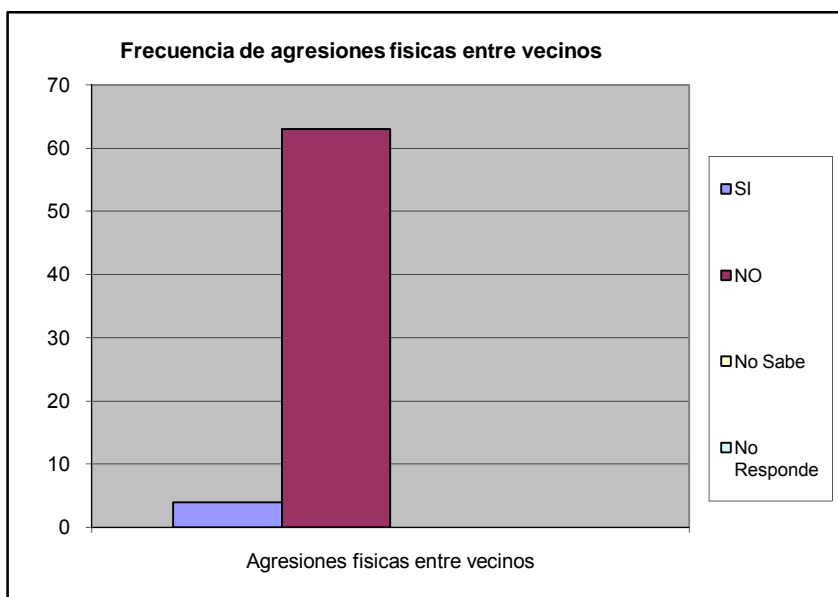

Ha sido agredido físicamente en su comunidad		%
SI	0	0,000
NO	67	1,000
No Sabe	0	0,000
No Responde	0	0,000
TOTAL	67	1

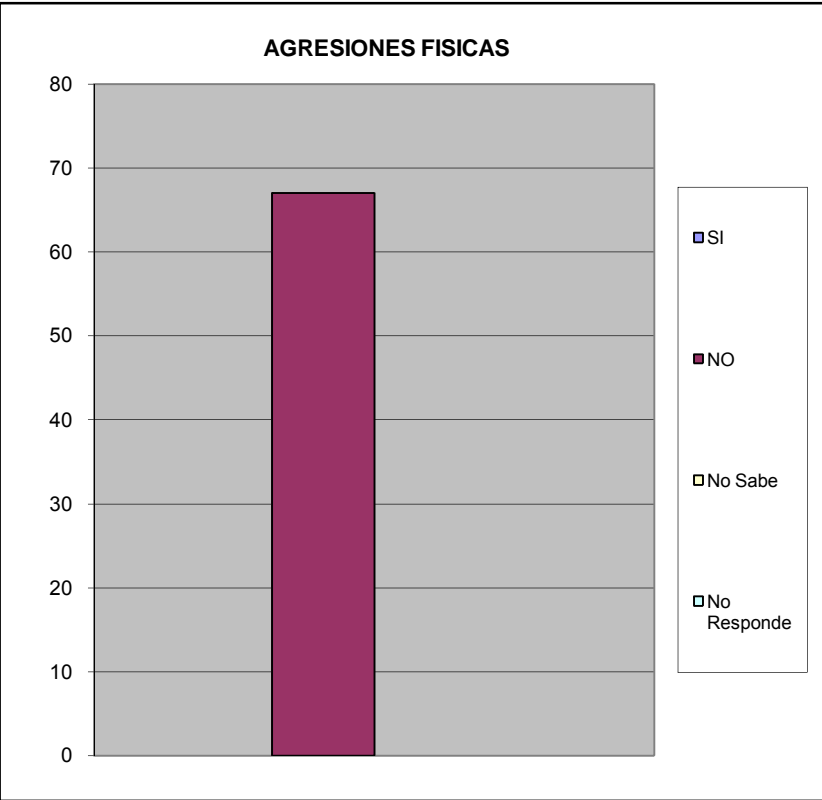

VIII.- EDUCACIÓN.

A CUANTO TIEMPO CAMINANDO SE ENCUENTRA LA GUARDERIA		%
Hasta 15 Minutos	36	0,667
De 16 a 30 Min.	3	0,056
Mas de 30 Min	0	0,000
No existe ninguno en su casa	1	0,019
No Sabe	14	0,259
No Responde	0	0,000
TOTAL	54	1

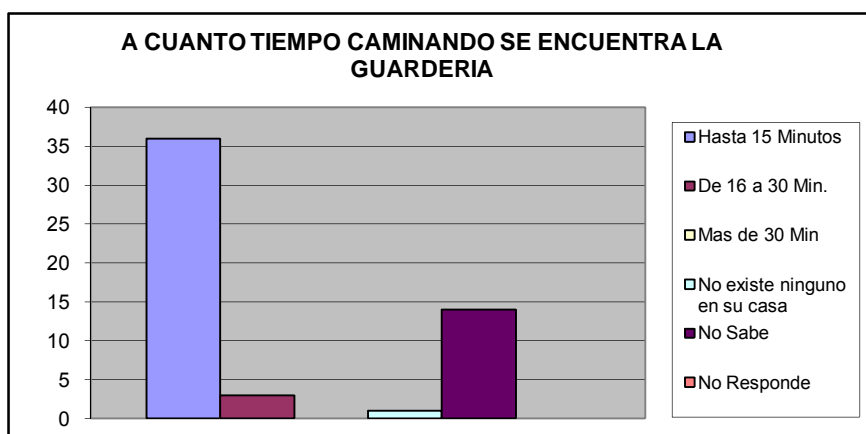

A CUANTO TIEMPO CAMINANDO SE ENCUENTRA EL PREESCOLAR		%
Hasta 15 Minutos	42	0,764
De 16 a 30 Min.	2	0,036
Mas de 30 Min	0	0,000
No existe ninguno en su casa	3	0,055
No Sabe	8	0,145
No Responde	0	0,000
TOTAL	55	1

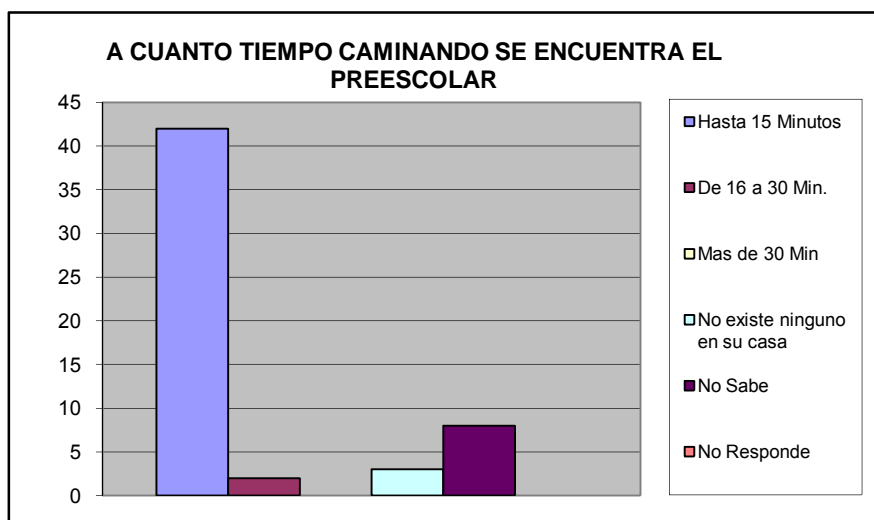

A CUANTO TIEMPO CAMINANDO SE ENCUENTRA LA ESCUELA BASICA (1°- 6° GRADO)		%
Hasta 15 Minutos	48	0,800
De 16 a 30 Min.	7	0,117
Mas de 30 Min	0	0,000
No existe ninguno en su casa	1	0,017
No Sabe	4	0,067
No Responde	0	0,000
TOTAL	60	1

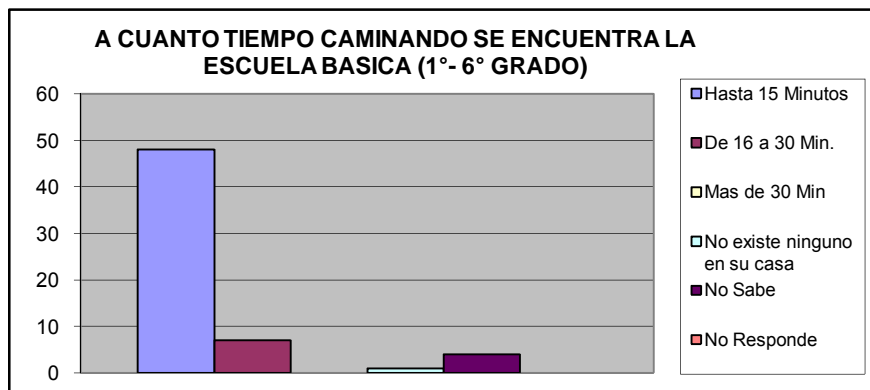

A CUANTO TIEMPO CAMINANDO SE ENCUENTRA LA ESCUELA BASICA (7°-9° GRADO)		%
Hasta 15 Minutos	40	0,690
De 16 a 30 Min.	5	0,086
Mas de 30 Min	1	0,017
No existe ninguno en su casa	5	0,086
No Sabe	7	0,121
No Responde	0	0,000
TOTAL	58	1

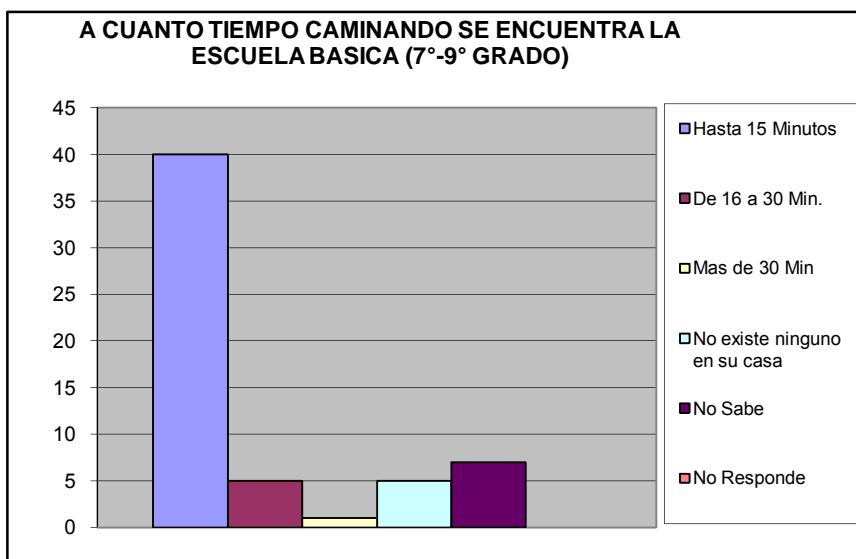

A CUANTO TIEMPO CAMINANDO SE ENCUENTRA EL CICLC DIVERSIFICADO (4º - 5º Año)		%
Hasta 15 Minutos	39	0,661
De 16 a 30 Min.	7	0,119
Mas de 30 Min	1	0,017
No existe ninguno en su casa	5	0,085
No Sabe	7	0,119
No Responde	0	0,000
TOTAL	59	1

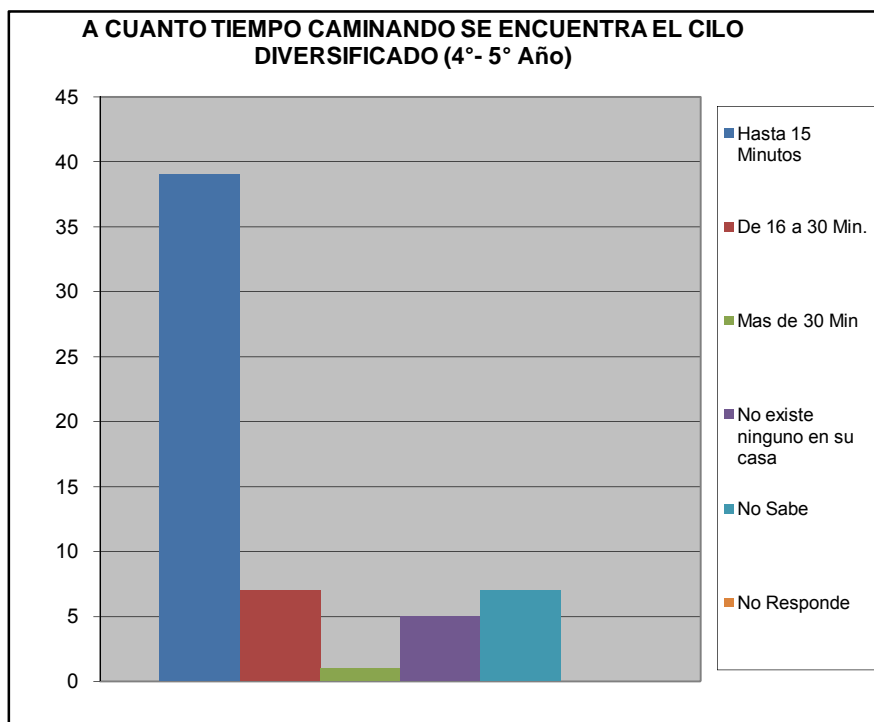

¿Ha tenido dificultades para que algún miembro de su hogar pueda tener acceso al sistema educativo? (indique el más importante).		%
No tiene documentos de identificación	0	0
Los centros educativos están lejos de la vivienda que ocupan	0	0
Por discriminaciones raciales, sexuales	0	0
Resulta costoso cubrir los gastos para los implementos educativos (útiles y uniformes)	0	0
La matrícula que cobran es cara	0	0
Problemas de aprendizaje (retardo mental, problemas motrices, etc.)	0	0
Insuficiencia de centros Educativos	1	0,02439024
No tienen problemas en tener acceso al sistema educativo	40	0,97560976
TOTAL	41	1

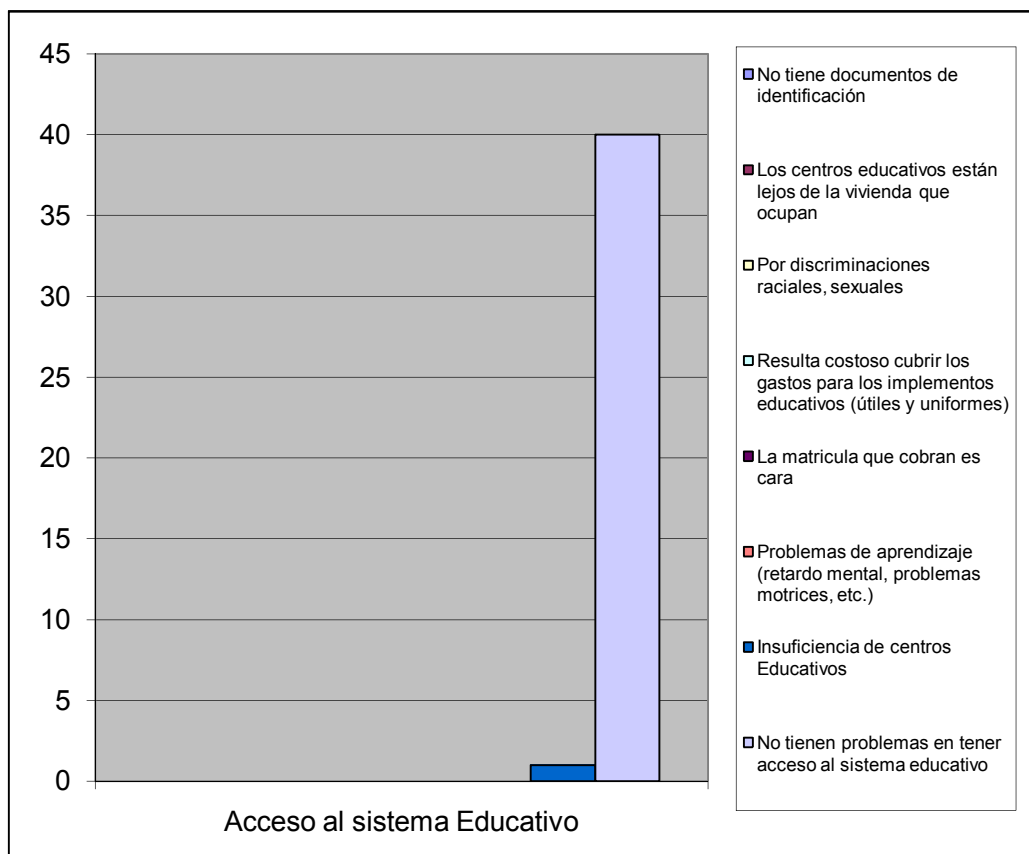

¿Numero de niños en edad escolar que habitan el inmueble?		%
De 3 a 5 años	19	0,475
De 6 a 12 años	21	0,525
Total	40	1

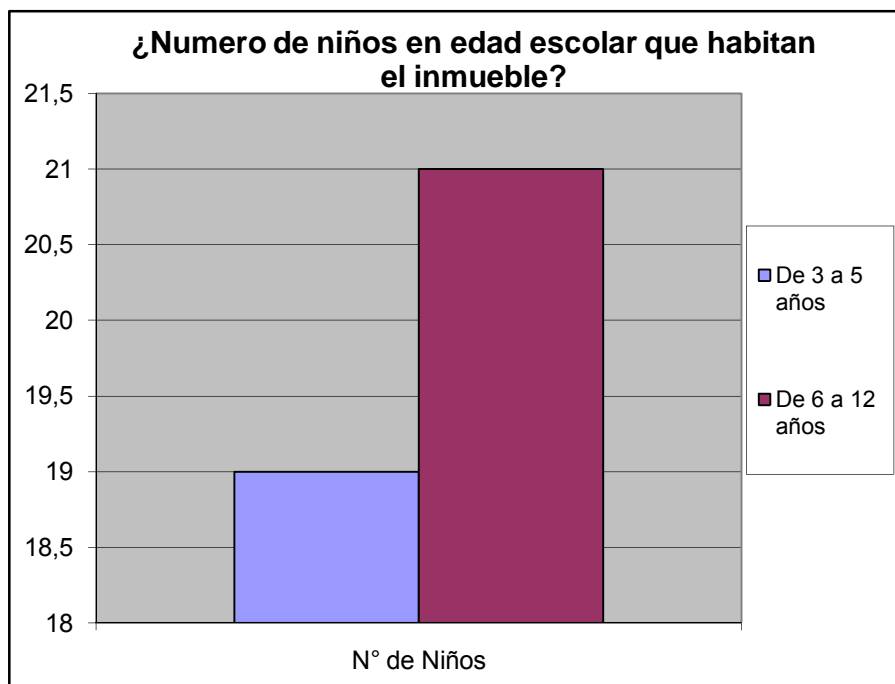

IX.- CAPACIDAD DE ACCESO DEL HOGAR A LOS SERVICIOS DE SALUD

Cuando usted o algún miembro de su grupo familiar presentan algún quebranto de salud, ¿Qué hace generalmente?		%
No hace nada	0	0,000
Se automedican	5	0,056
Llaman a un medico/enfermero	7	0,079
Llaman a un familiar	0	0,000
Acuden al Hospitalito " Hosp. Jose Gregorio Hernnandez"	39	0,438
Lo llevan a algún centro asistencial privado	27	0,303
Va a un modulo barrio adentro	7	0,079
Llama a un servicio de asistencia medica privada a domicilio (EMI, Prosalud u otro)	0	0,000
No sabe	4	0,045
No responde	0	0,000
TOTAL	89	1

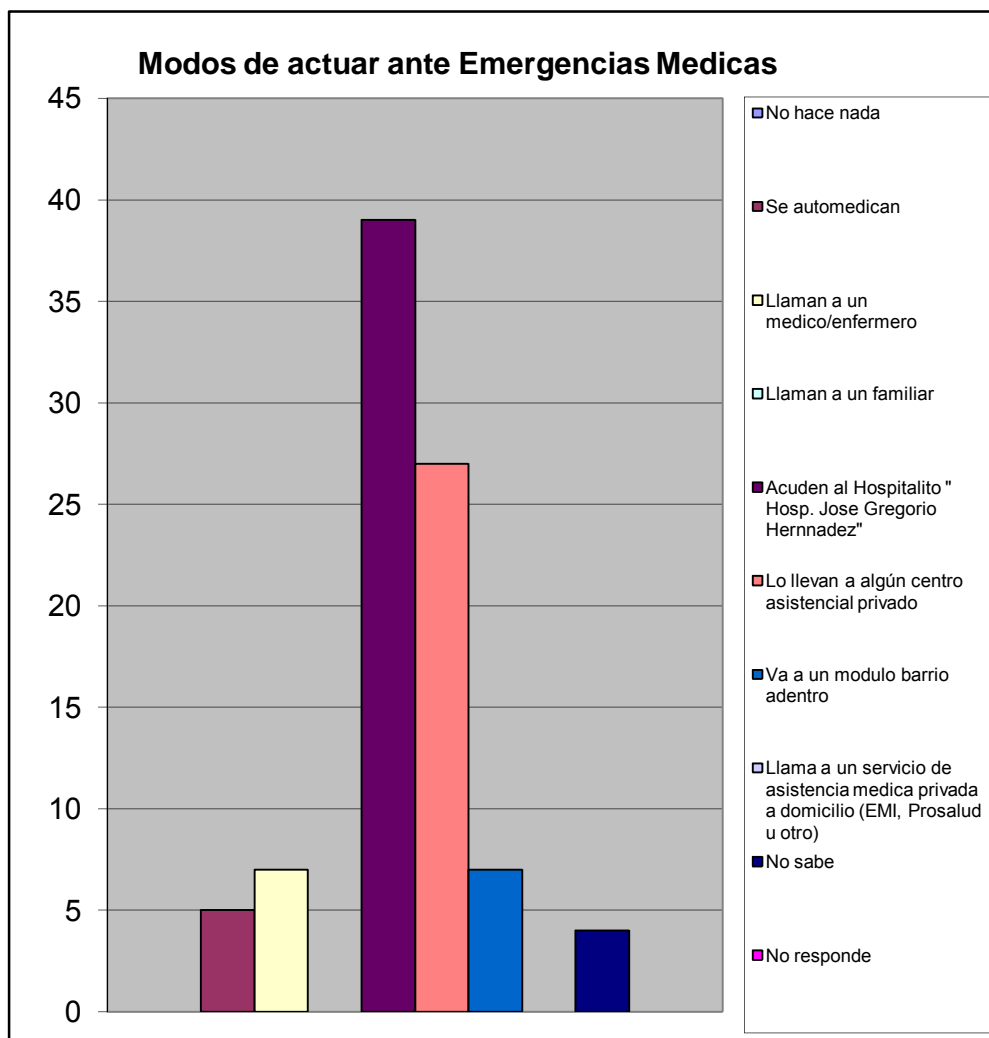

		%	
¿Alguna vez Usted o algún miembro de su hogar ha dejado de comprar lentes prescritos debido a su costo?	Si	23	0,338
	No	45	0,662
TOTAL		68	1

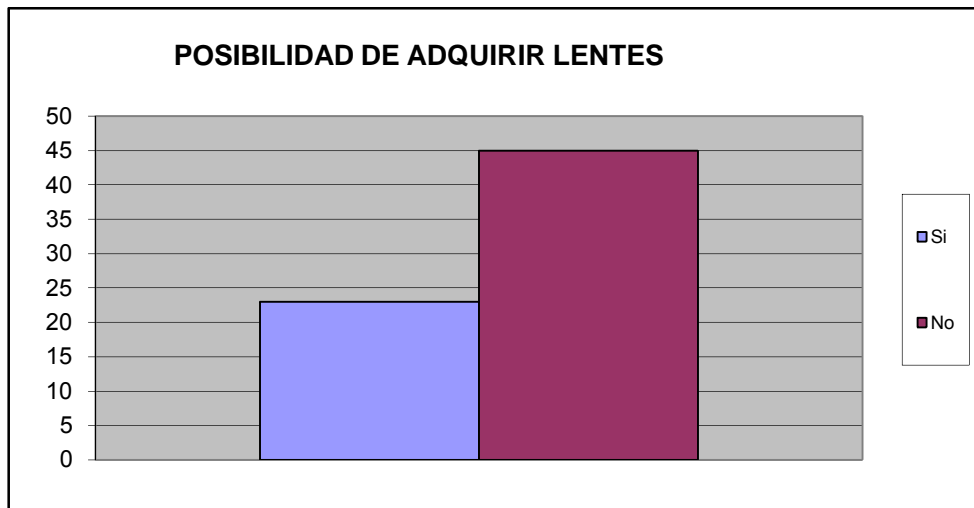

¿Alguna vez usted o algún miembro de su hogar ha dejado de comprar medicinas prescritas debido a su costo?	Si	30	0,455
	No	36	0,545
TOTAL		66	1

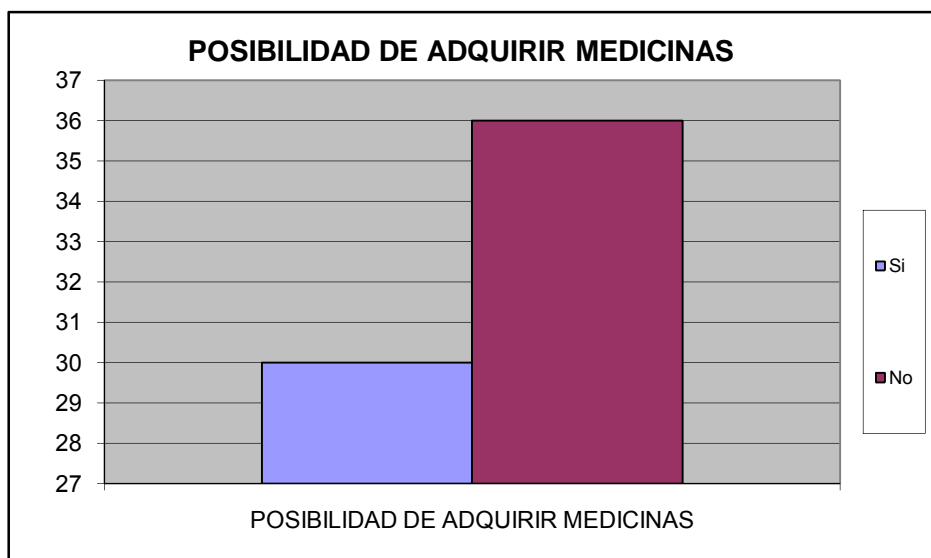

¿Presenta Ud o algun miembro de su familia dificultad para acceder a los servicios de salud?	Si	11	0,162
	No	57	0,838
TOTAL		68	1

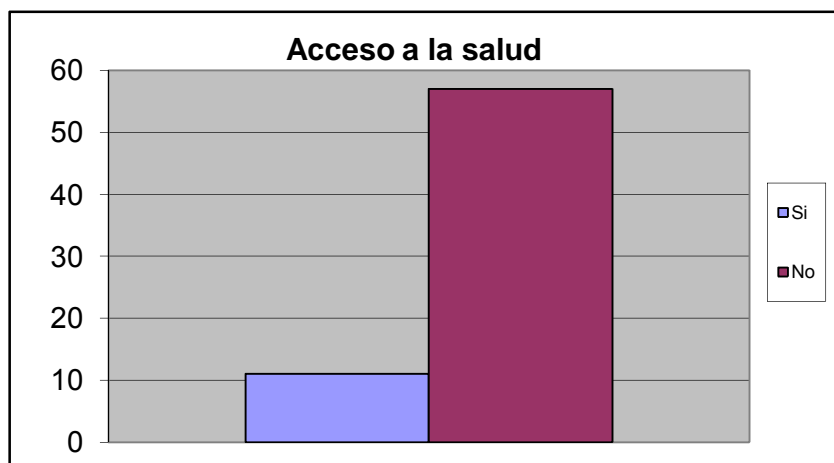

Causa de Imposibilidad de acceder a la salud		%
Distancia del Centro de Salud	3	0,167
Imposibilidad de ser atendido	1	0,056
Costosos tratamientos medicos	7	0,389
Consultas costosas	5	0,278
Trato inadecuado	0	0,000
Horarios de atencion son reducidos	0	0,000
Otro	0	0,000
No sabe	1	0,056
No Responde	1	0,056
TOTAL.	18	1

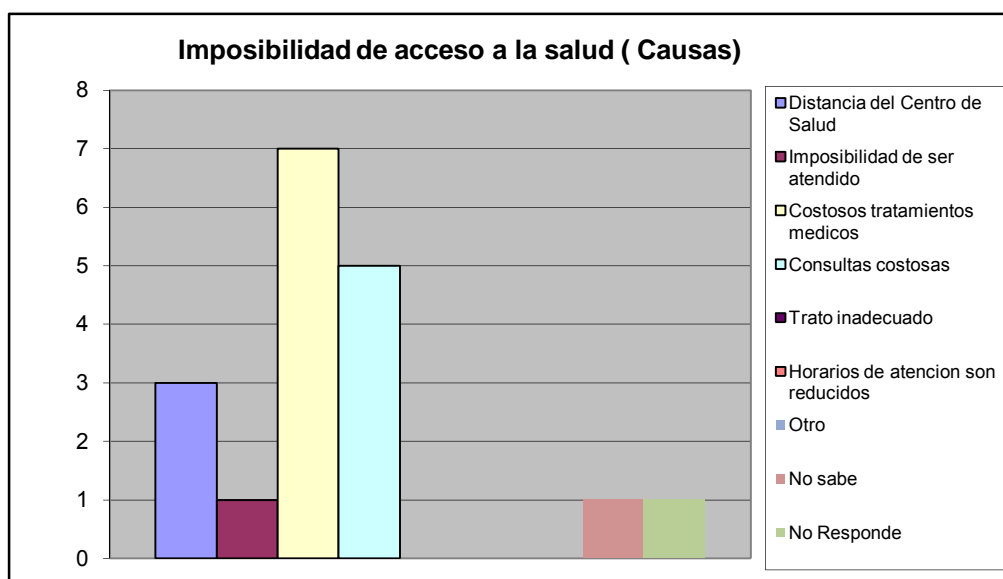

En el ultimo trimestre acudio a un centro de salud por la causa:		%
Emergencia	22	0,319
Consulta	25	0,362
Ambos	10	0,145
Nunca	11	0,159
No responde	1	0,014
Total	69	1

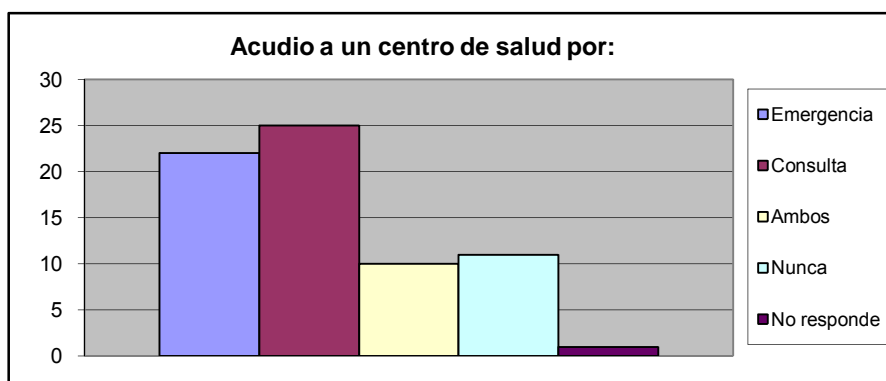

A CUANTO TIEMPO CAMINANDO SE ENCUENTRA EL CENTRO DE SALUD PUBLICA		%
Hasta 15 Minutos	41	0,695
De 16 a 30 Min.	18	0,305
Mas de 30 Min	0	0,000
No existe ninguno en su casa	0	0,000
No Sabe	0	0,000
No Responde	0	0,000
TOTAL	59	1

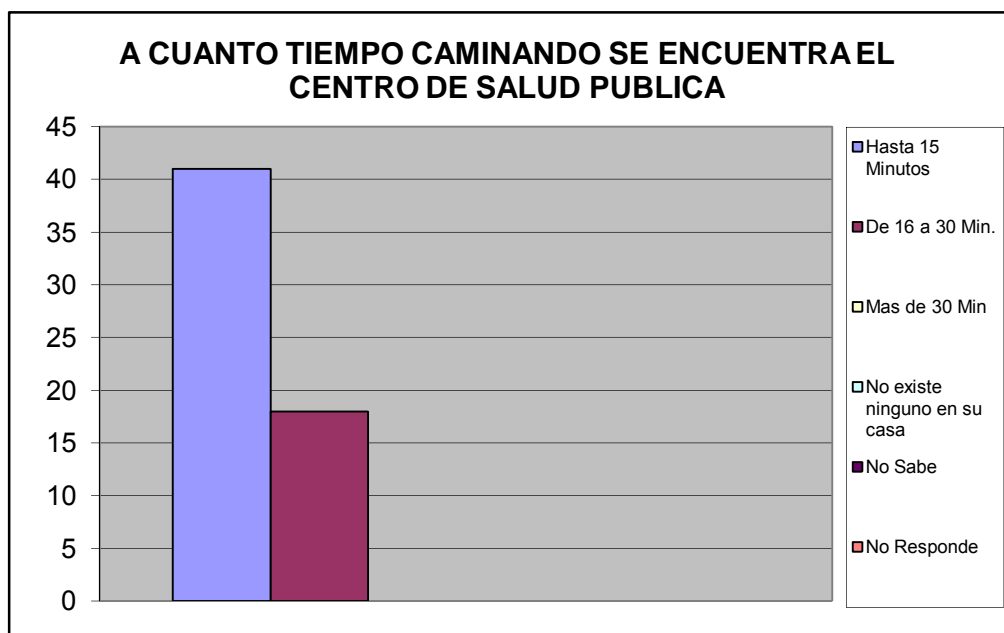

A CUANTO TIEMPO CAMINANDO SE ENCUENTRA EL CENTRO DE SALUD PRIVADA		%
Hasta 15 Minutos	36	0,600
De 16 a 30 Min.	23	0,383
Mas de 30 Min	0	0,000
No existe ninguno en su casa	0	0,000
No Sabe	1	0,017
No Responde	0	0,000
TOTAL	60	1

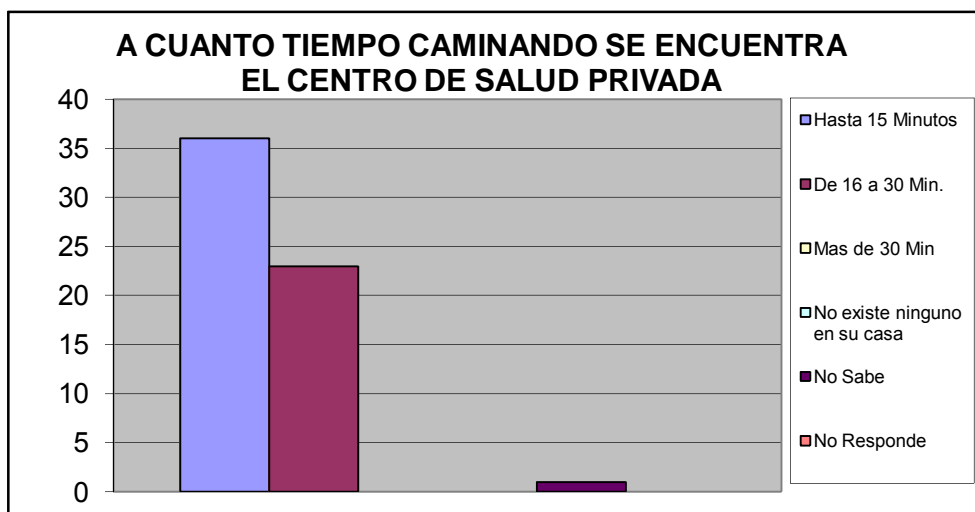

A CUANTO TIEMPO CAMINANDO SE ENCUENTRA EL LABORATORIO CLINICO PUBLICO		%
Hasta 15 Minutos	22	0,423
De 16 a 30 Min.	4	0,077
Mas de 30 Min	5	0,096
No existe ninguno en su casa	16	0,308
No Sabe	5	0,096
No Responde	0	0,000
TOTAL	52	1

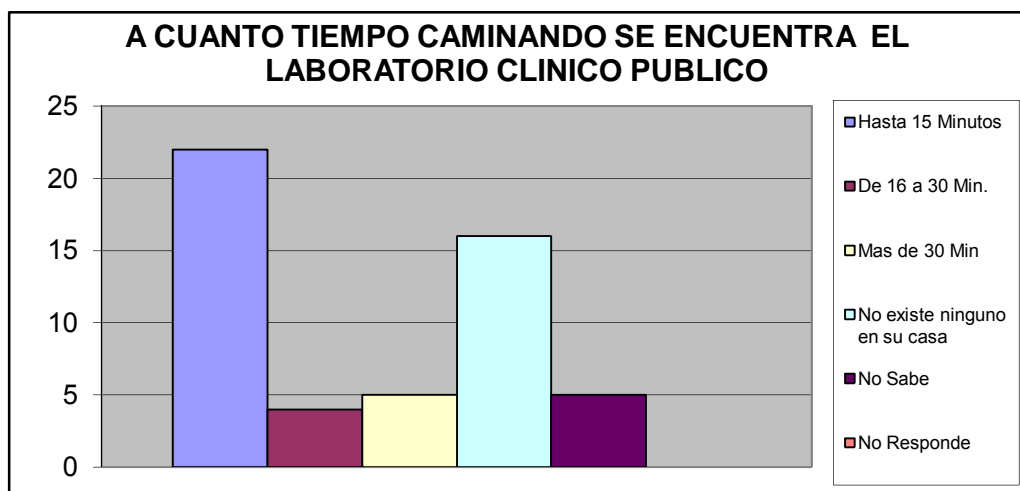

A CUANTO TIEMPO CAMINANDO SE ENCUENTRA EL LABORATORIO CLINICO PRIVADO		%
Hasta 15 Minutos	32	0,615
De 16 a 30 Min.	17	0,327
Mas de 30 Min	0	0,000
No existe ninguno en su casa	0	0,000
No Sabe	3	0,058
No Responde	0	0,000
TOTAL	52	1

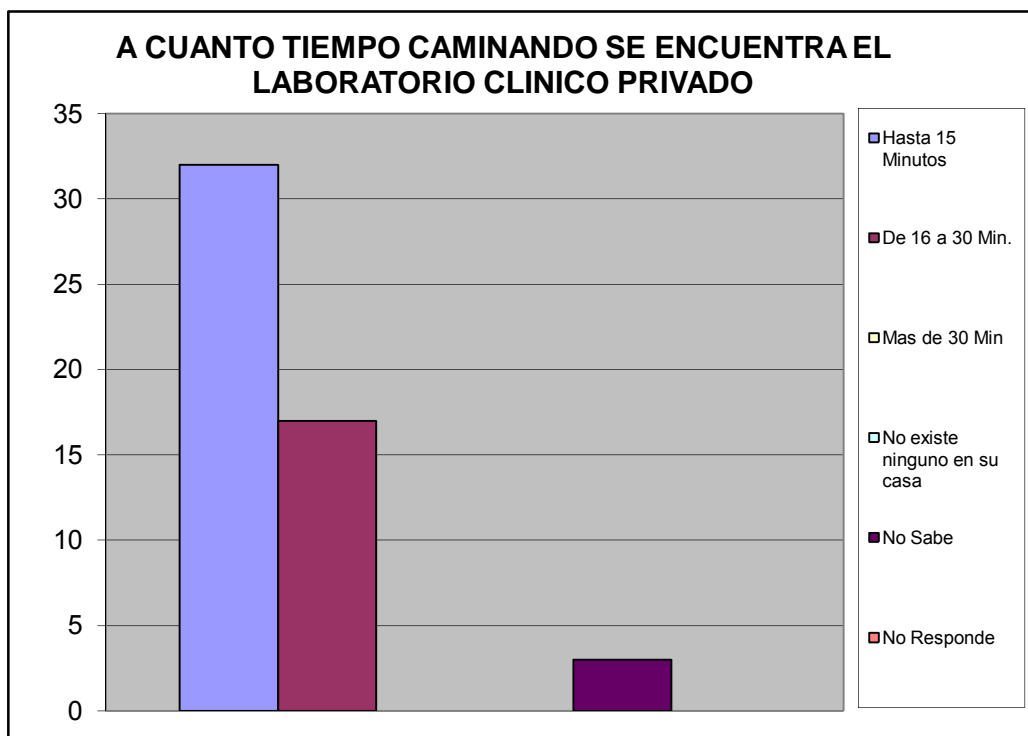

Atención Médica en Centro de Salud Pública.		%
Exámenes de Laboratorio	19	0,184
Atención a la mujer, hombre y niño	1	0,010
Planificación Familiar	0	0,000
Odontología	12	0,117
Cardiología	6	0,058
Neurología	0	0,000
Pediatría	7	0,068
Ginecología	7	0,068
Nebulizaciones	4	0,039
Urología	1	0,010
Dermatología	0	0,000
Oftalmología	4	0,039
Inmunología	0	0,000
Psicología	0	0,000
Psiquiatría	0	0,000
Medicina General	19	0,184
Medicina Interna	11	0,107
Inmunizaciones Vacunas	12	0,117
Otro	0	0,000
TOTAL	103	1

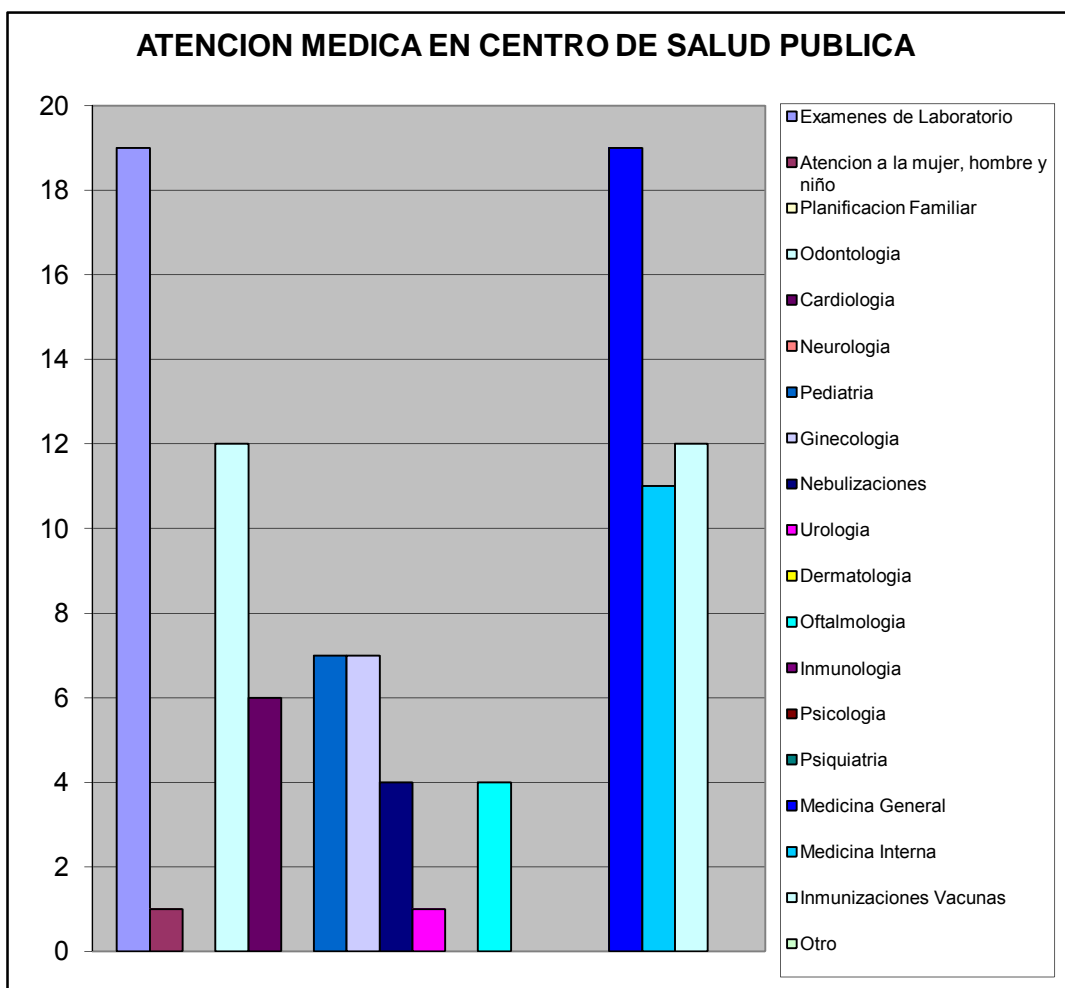

Atención Medica Centro de Salud Privado		%
Exámenes de Laboratorio	50	0,200
Atencion a la mujer, hombre y niño	0	0,000
Planificacion Familiar	1	0,004
Odontologia	31	0,124
Cardiologia	15	0,060
Neurologia	3	0,012
Pediatrica	22	0,088
Ginecologia	20	0,080
Nebulizaciones	10	0,040
Urologia	7	0,028
Dermatologia	5	0,020
Oftalmologia	11	0,044
Inmunologia	0	0,000
Psicologia	1	0,004
Psiquiatria	1	0,004
Medicina General	34	0,136
Medicina Interna	28	0,112
Inmunizaciones Vacunas	11	0,044
Otro	0	0,000
TOTAL	250	1

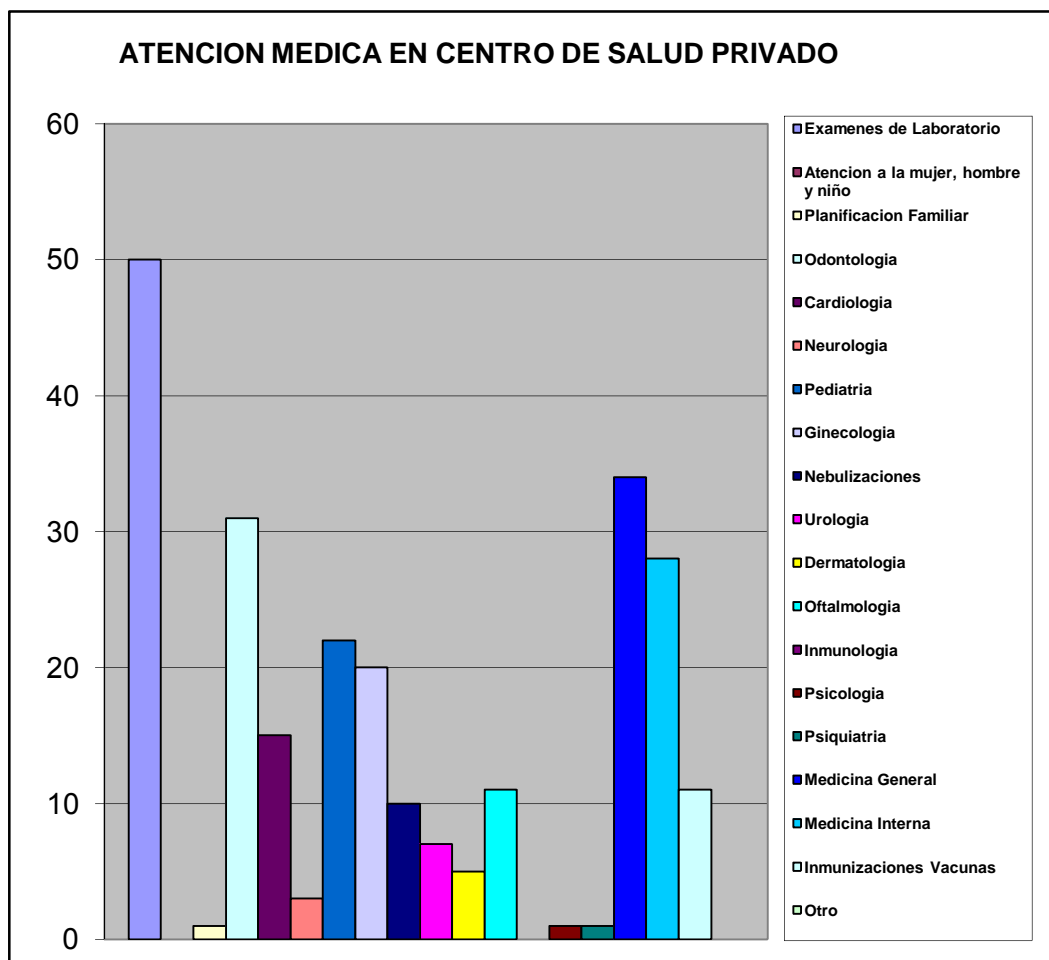

X.- ATENCIÓN AL ANCIANO, JÓVENES Y NIÑOS.

Consecución de medicinas para niños - adolescentes y Ancianos		%
Por intermedio de un familiar o Vecino	0	0,000
Por medio Institucion Publica	0	0,000
Asociacion Civil	2	0,028
Lo compran	69	0,958
Piden prestado dinero a algun fiar o Vecino	1	0,014
Otro	0	0,000
TOTAL	72	1

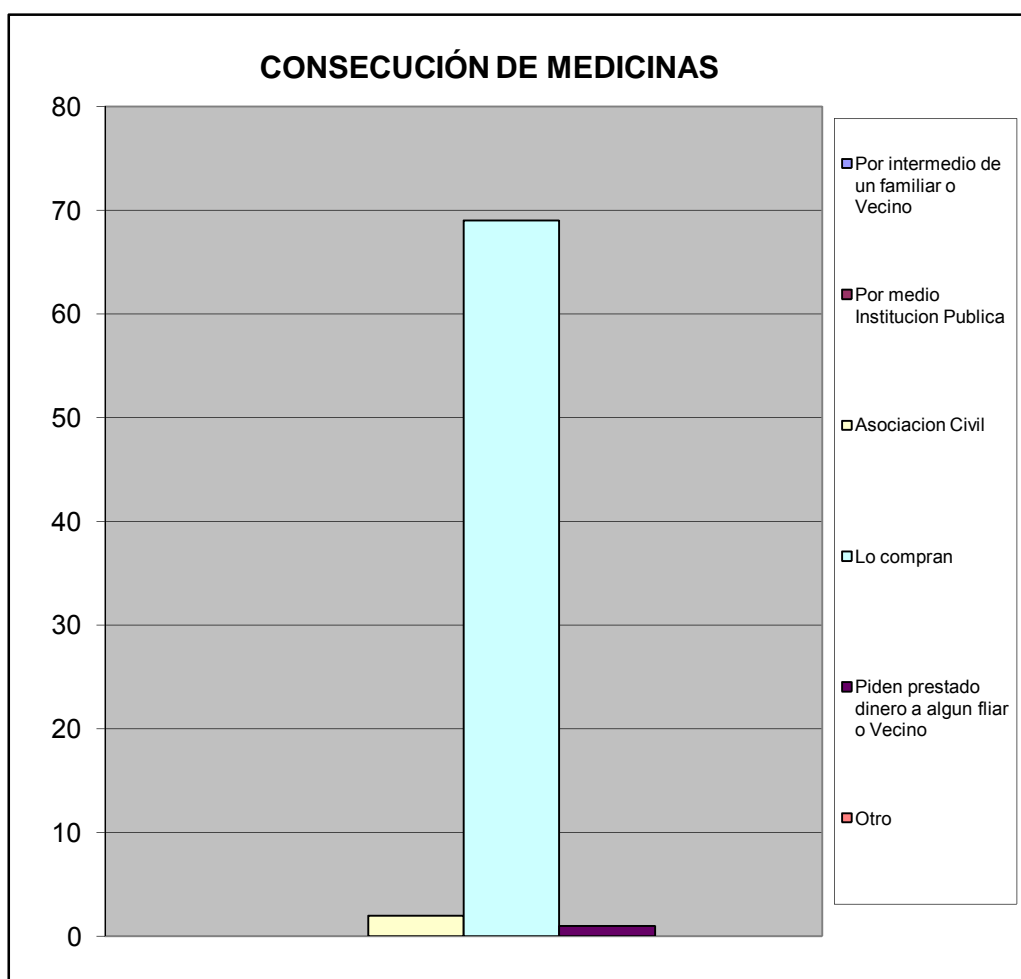

XI.- EVALUACIÓN DE LA GESTIÓN MUNICIPAL

¿Como evalúa usted la gestión municipal?		%
Excelente	17	0,243
Buena	42	0,600
Regular	9	0,129
Mala	0	0,000
Pesima	0	0,000
No opina	2	0,029
TOTAL	70	1

