



República Bolivariana de Venezuela
Estado Carabobo
Sala Técnica del Consejo Local de Planificación Pública
del Municipio San Diego

Indice de Bienestar Humano Municipal de San Diego 2010.

DECODIFICACION DE RESULTADOS DEL INSTRUMENTO

I.- DATOS DE LOCALIZACIÓN DE LA VIVIENDA

<u>Sector</u>	<u>Nombre de Residencia o urbanismo</u>
Centro B	VALLE VERDE

II.- SITUACIÓN SOCIOECONÓMICA

<u>Régimen de Propiedad</u>		<u>%</u>
Nacional.	0	0,000
Estadal.	0	0,000
Concejo Municipal.	0	0,000
Baldío.	0	0,000
Ejido.	0	0,000
Privado Individual.	79	1,000
Privado Colectivo.	0	0,000
Otros (especifique)	0	0,000
No Sabe.	0	0,000
No Responde.	0	0,000
TOTAL	79	1

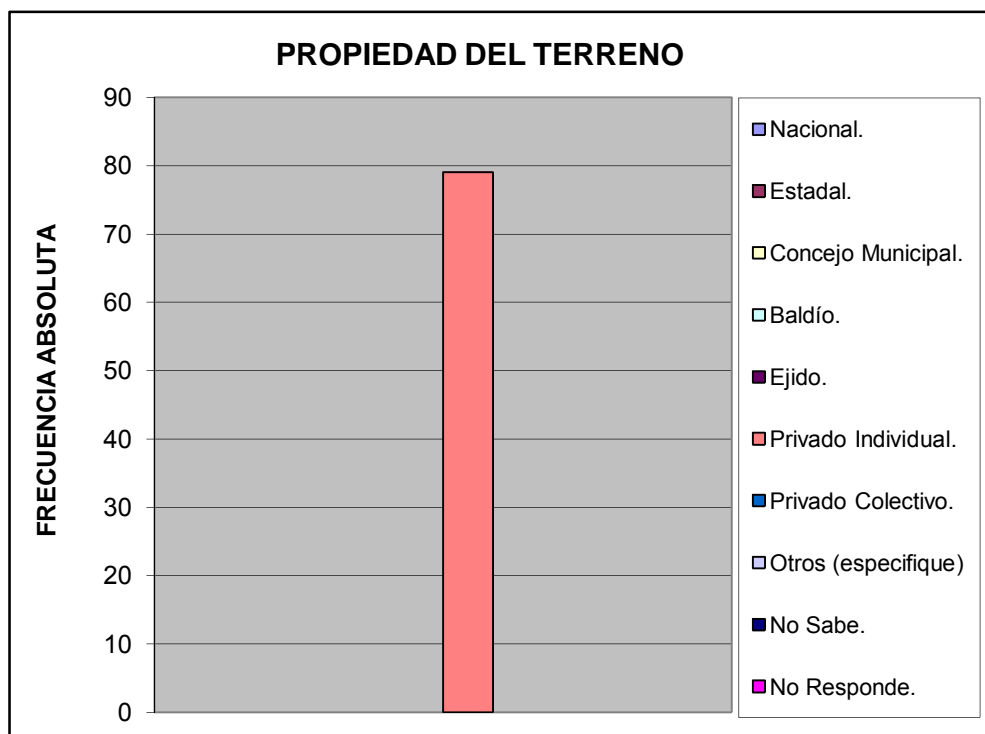

Características de la Vivienda		%
Mansión.	0	0,000
Quinta o Casa quinta.	0	0,000
Townhouse.	0	0,000
Casa.	79	1,000
Apartamento.	0	0,000
Penthouse.	0	0,000
Apartamento en casa (anexo).	0	0,000
Casa de Vecindad o Pensión.	0	0,000
Rancho.	0	0,000
Otra Clase de Vivienda.	0	0,000
TOTAL		79
		1

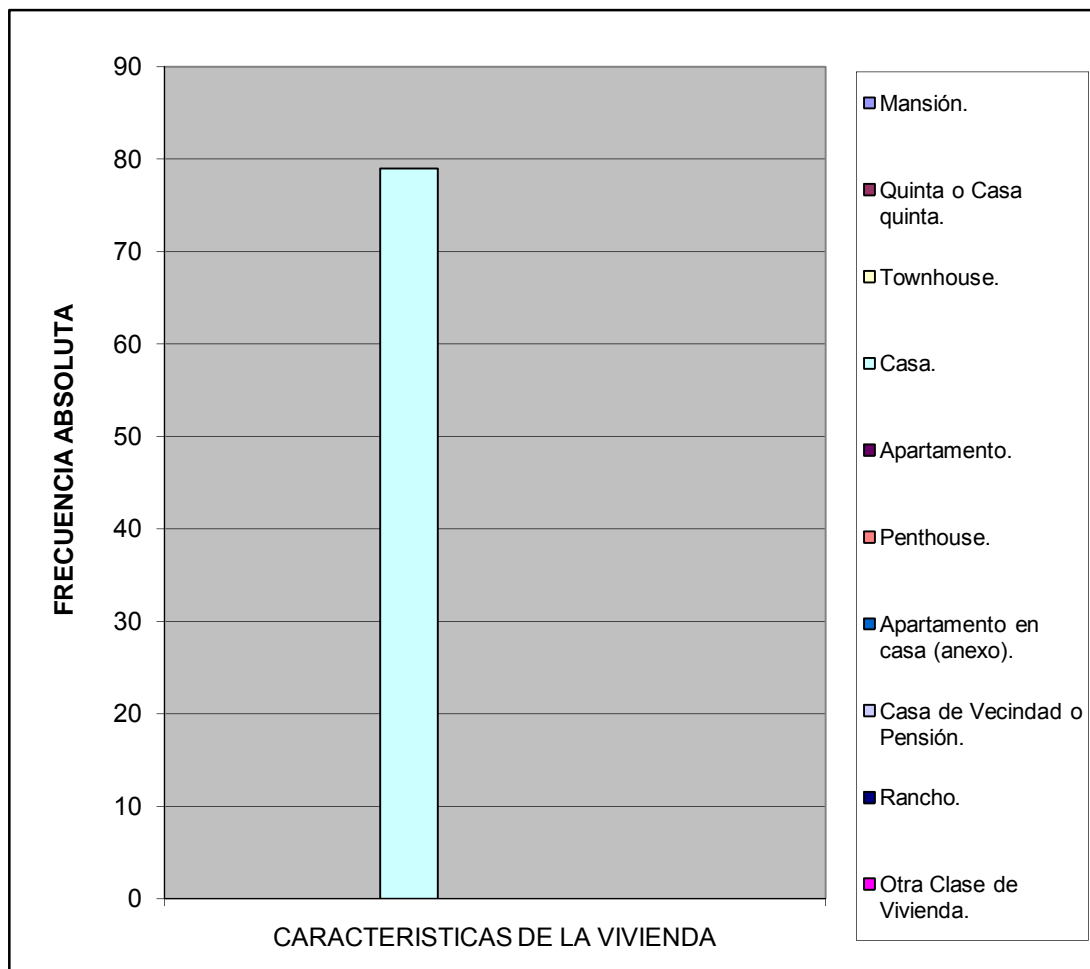

Estatus de la Vivienda		%
Alquilada	0	0
Subalquilada	0	0
Propia Pagada	79	1
Otra Forma	0	0
Prestada Compartida	0	0
Propia pagandose	0	0
No Sabe	0	0
No responde	0	0
TOTAL		79
		1

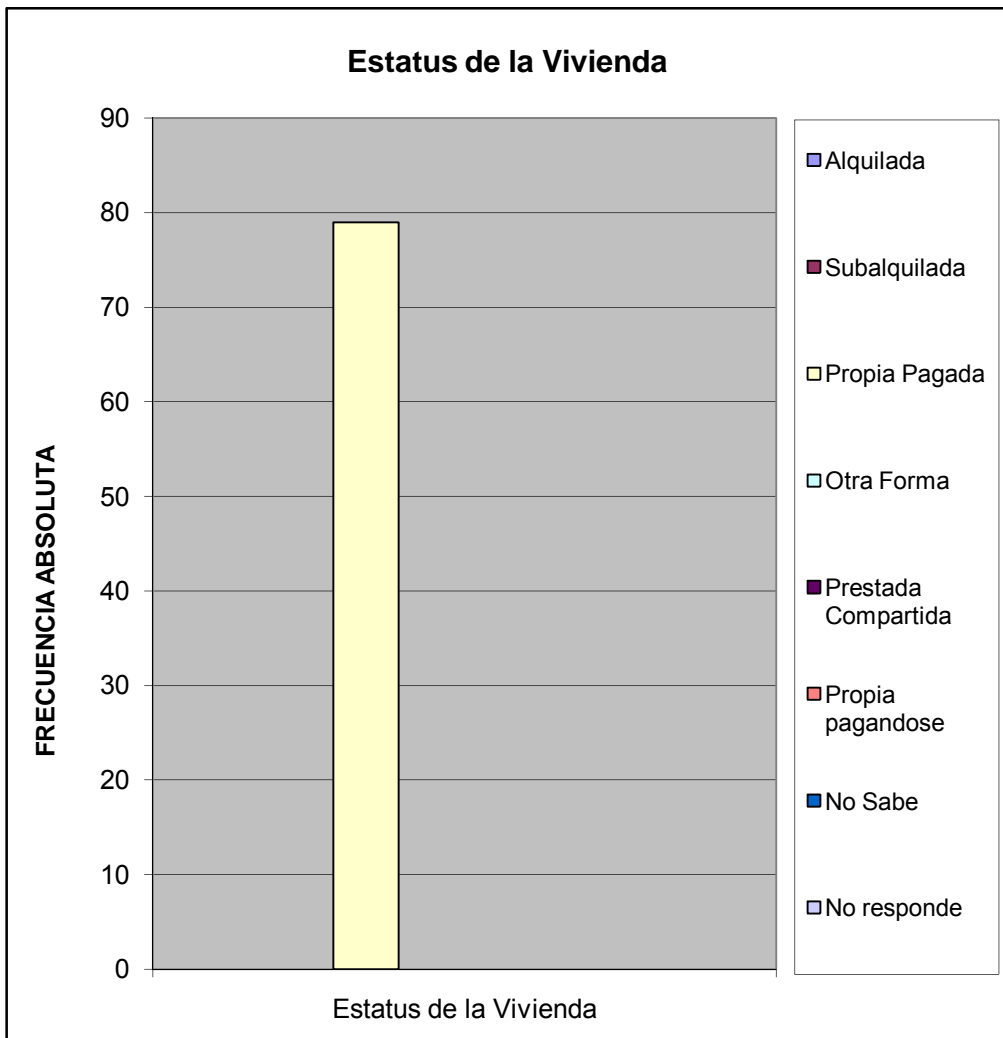

Material de Construcción Predominante en Paredes		%
Bloque o ladrillo frisado	79	1,000
Bloque o ladrillo sin frisar	0	0,000
Concreto	0	0,000
Madera aserrada/formica/fibra de vidrio o similares	0	0,000
Adobe/tapia/baharaque frisado	0	0,000
Adobe/tapia/baharaque sin frisar	0	0,000
Caña/palma/tabla/carton piedra/similares	0	0,000
TOTAL	79	1

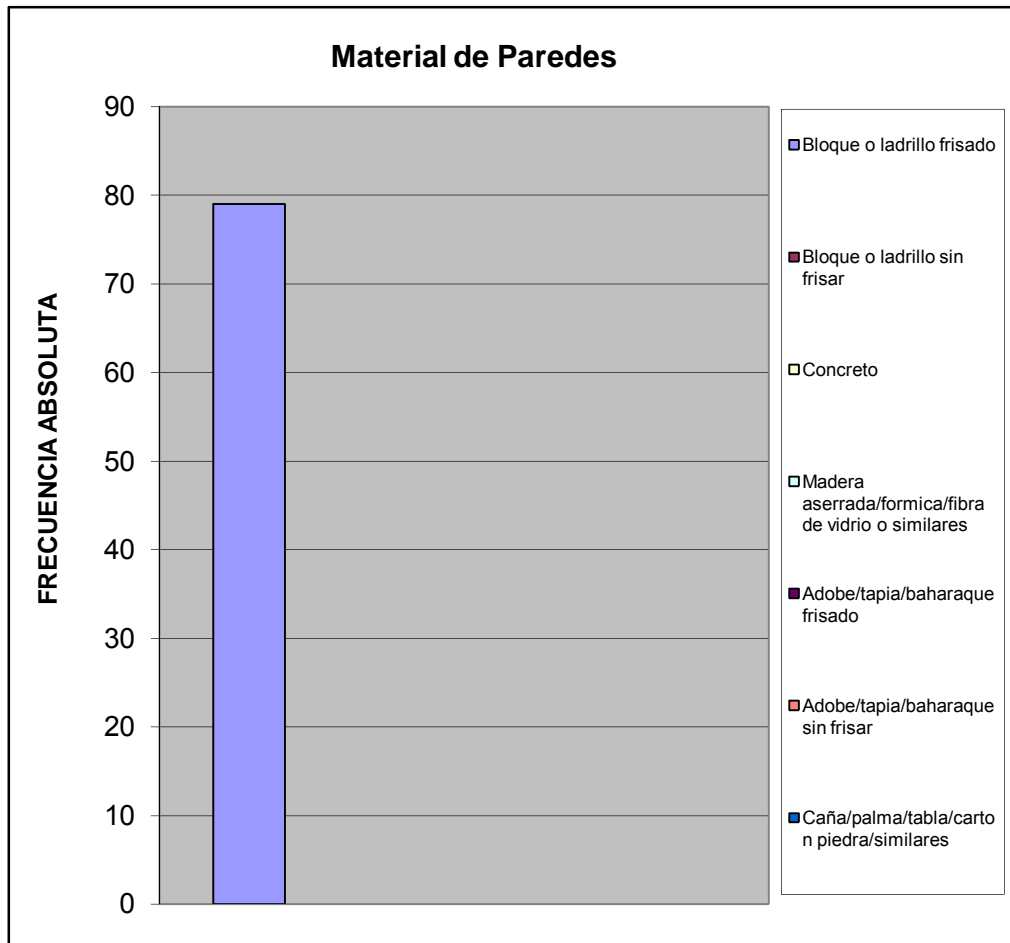

Material de Construcción Predominante en Pisos		%
Mosaico/granito/vinil/cerámica/ladrillo	79	1,000
Terracota/parquet/alfombra y similares	0	0,000
Cemento Pulido	0	0,000
Cemento rustico	0	0,000
Tierra	0	0,000
Tablas/tablonos y similares	0	0,000
TOTAL	79	1

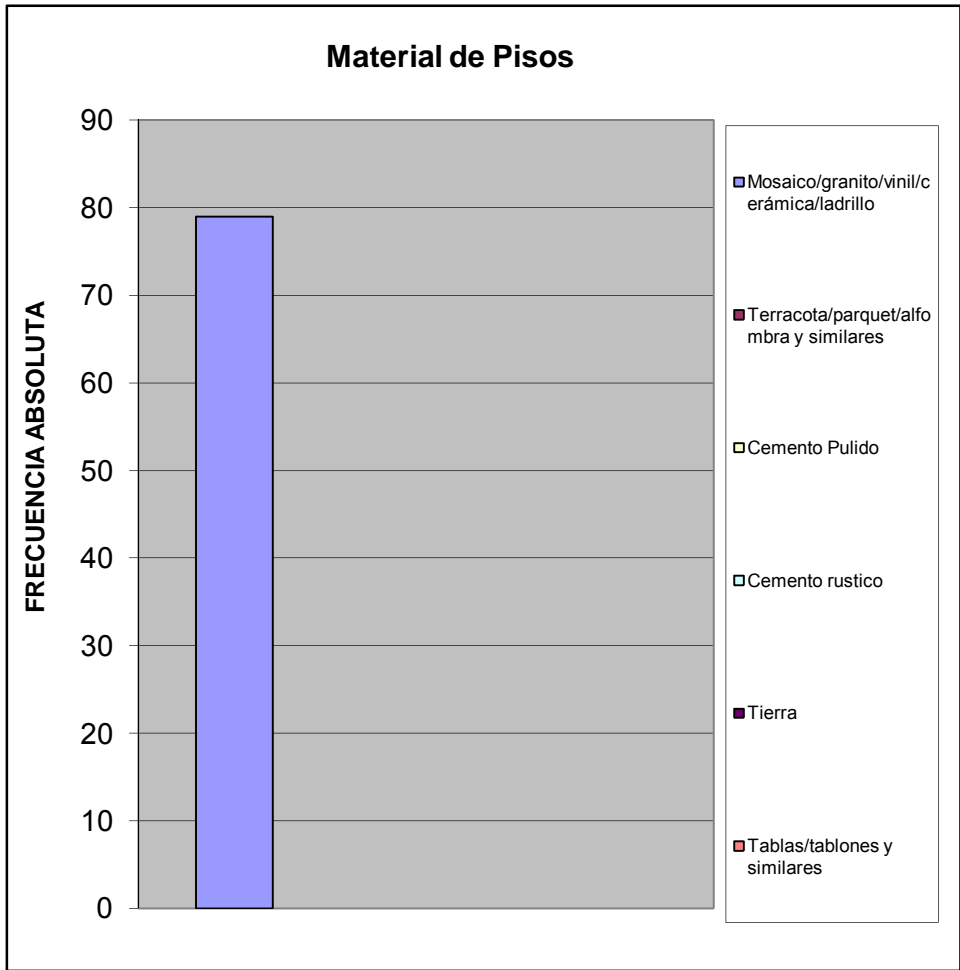

Material de Construcción Predominante en Techos		%
Concreto Armado	79	1,000
Ladrillo-concreto	0	0,000
Fibra sintetica	0	0,000
Asbesto y similares	0	0,000
Laminas metalicas (Zinc y similares)	0	0,000
Madera	0	0,000
Caña/palma y similar	0	0,000
TOTAL	79	1

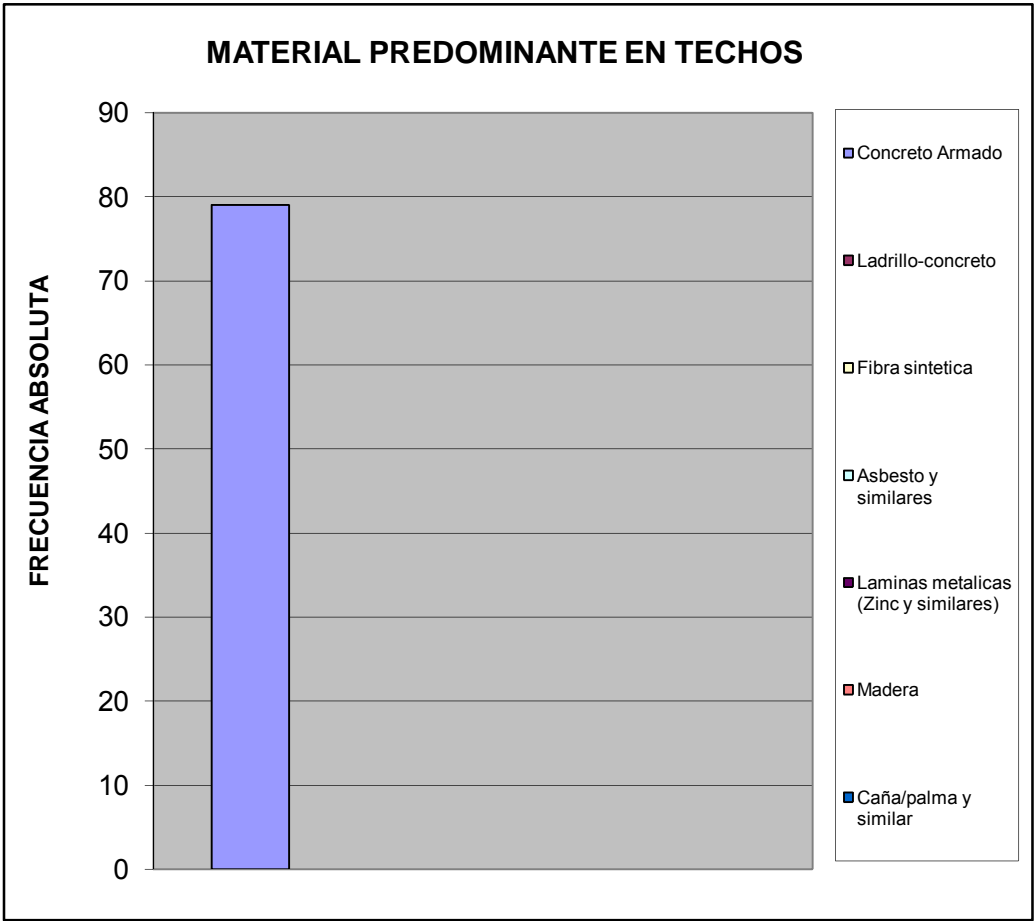

Hacinamiento Detectado		%
Hogar Hacinado	0	0,000
Hogar No Hacinado	79	1,000
Total	79	1

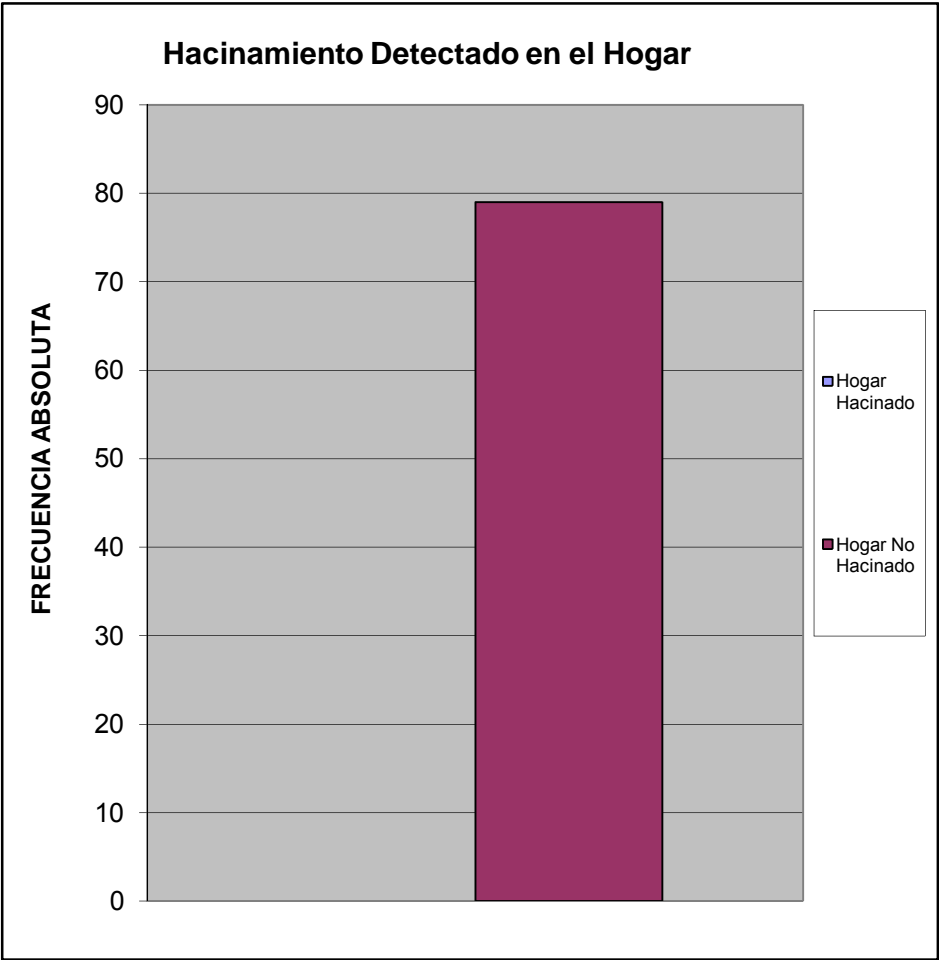

Ingreso Familiar		%
Menos de Bs.F, 1.215	3,00	0,059
Entre Bs.F, 1.215 - 2.500	11,00	0,216
Entre Bs.F, 2.500 - 5.000	22,00	0,431
Entre Bs.F, 5.000 - 8.000	12,00	0,235
Entre Bs.F, 8.000 - 10.000	3,00	0,059
Entre Bs.F, 10.000 - 15.000	0,00	0,000
Entre Bs.F, 15.000 - 20.000	0,00	0,000
Mas de Bs.F, 20.000	0,00	0,000
TOTAL	51	1

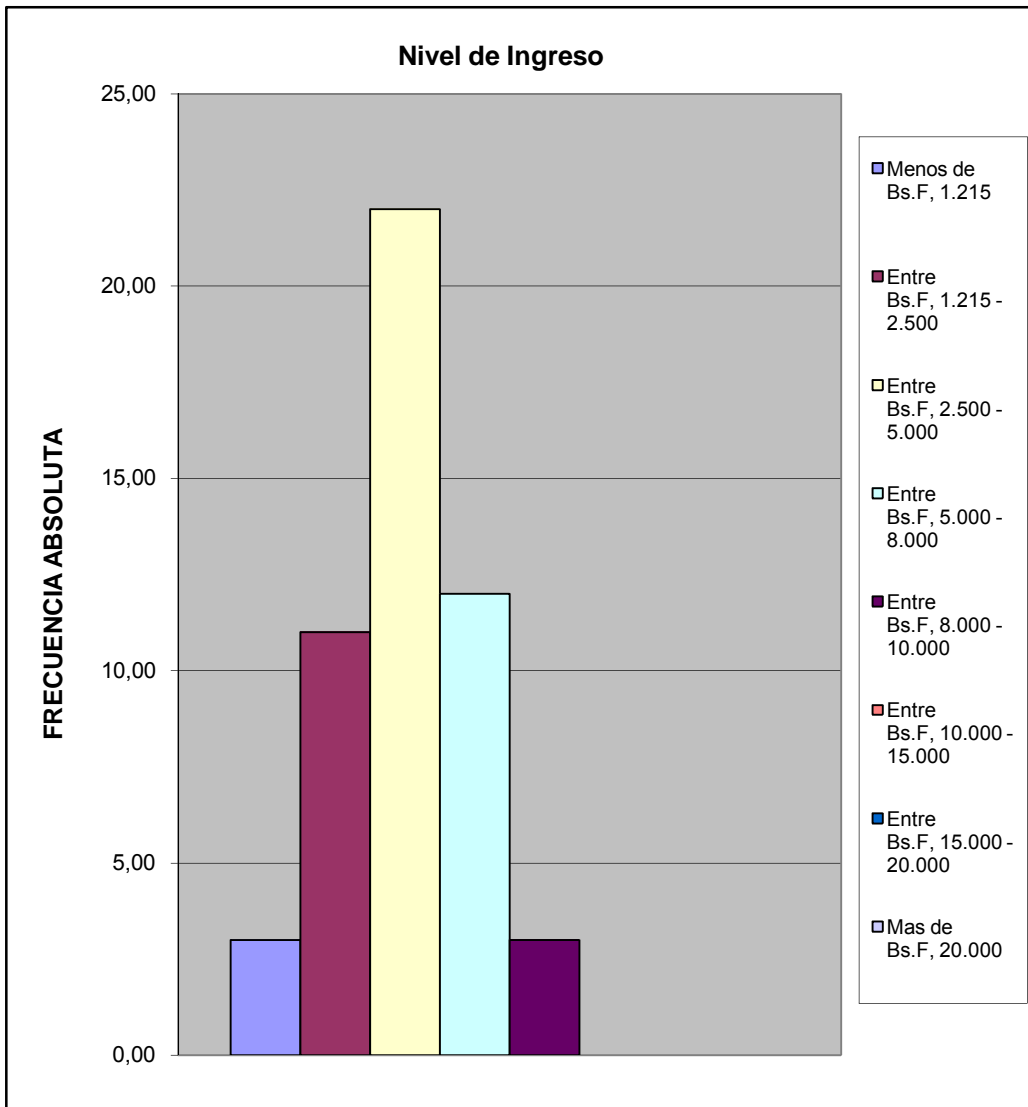

Criterio Linea de la Pobreza		%
Hogar Pobre Extremo Si ICANP< 1	3	0,059
Hogar Pobre Relativo Si $1 \leq$ ICAPC<2	11	0,216
Hogar No Pobre Si ICAPC> 2	37	0,725
Total	51	1

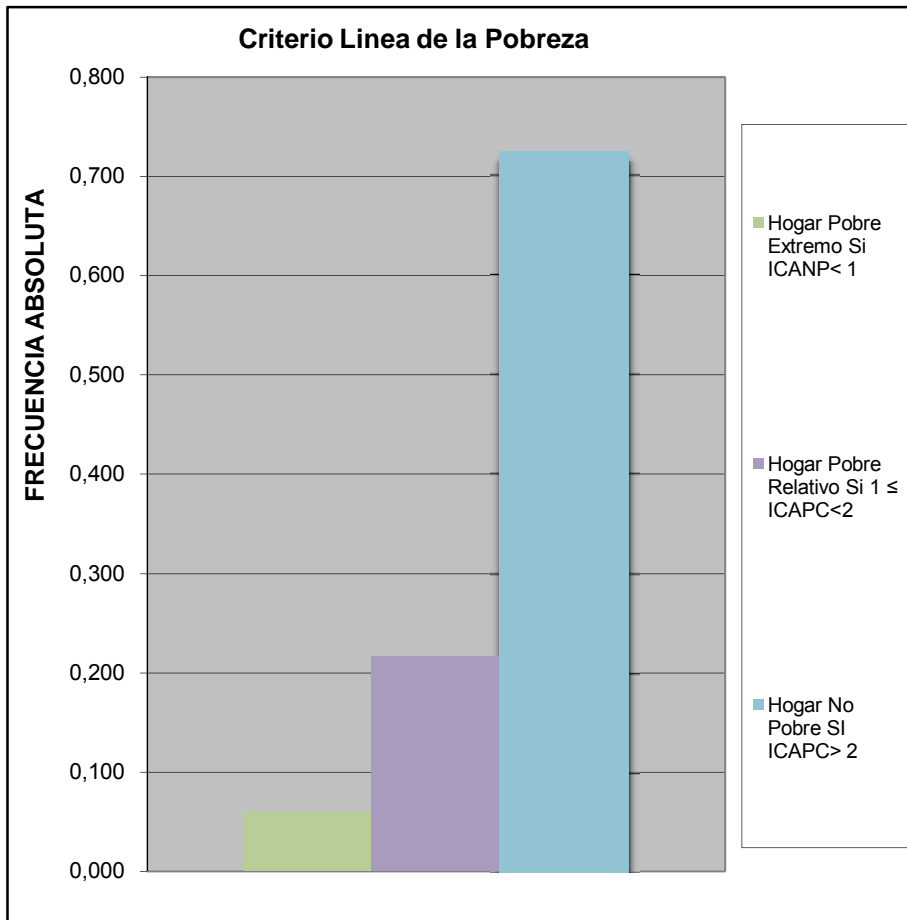

Cual es el nivel academico de los miembros de la familia que trabajan en el hogar:		%
Primaria	2	0,0175439
Secundaria Inconclusa	2	0,0175439
Bachiller	17	0,1491228
Técnico Medio	5	0,0438596
Técnico Superior Universitario	33	0,2894737
Universitario	55	0,4824561
Universitario con postgrado	0	0
Otro	0	0
TOTAL	114	1

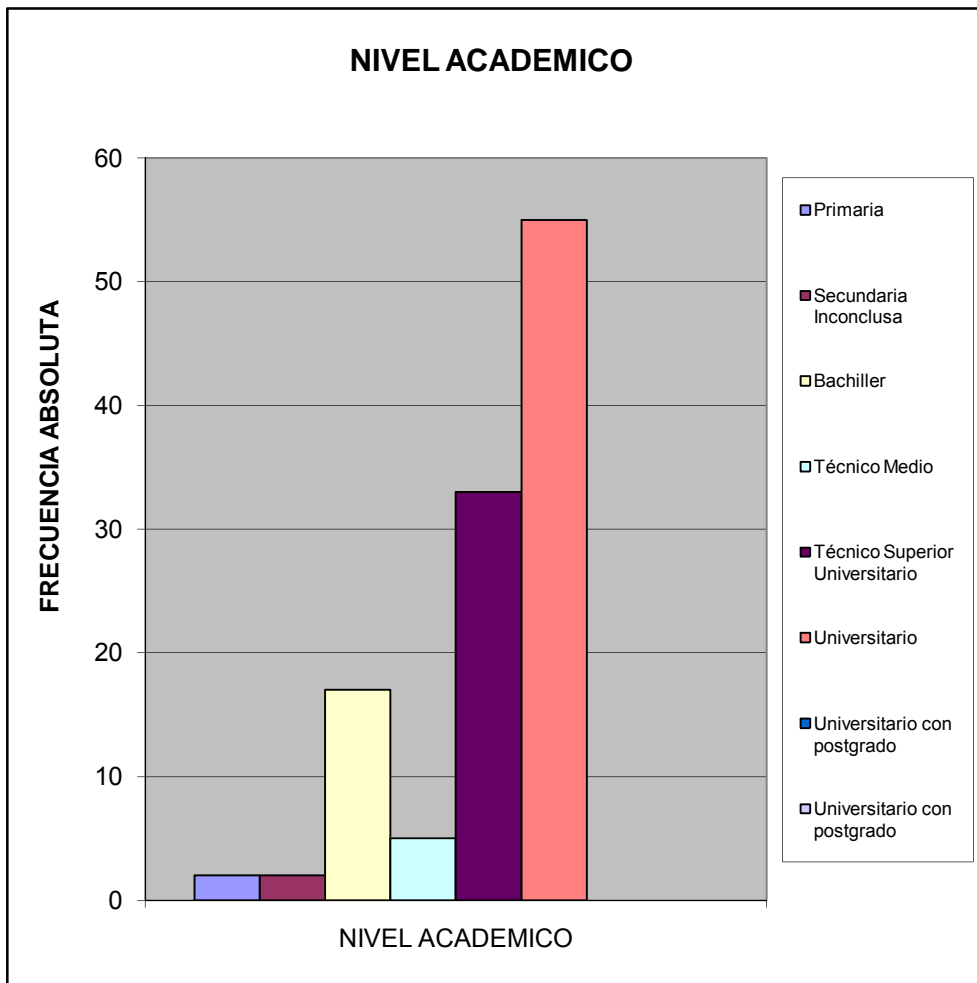

¿Cuales cree que son los principales problemas de su comunidad, por orden de prioridad del 1 mayor importancia al 8 menor importancia relativa?		%
Deporte	215	0,094
Educación	300	0,131
Seguridad	286	0,125
Salud	228	0,100
Cultura y Recreación	233	0,102
Infraestructura	283	0,124
Servicios Públicos	526	0,230
Ambiente	218	0,095
TOTAL	2289	1

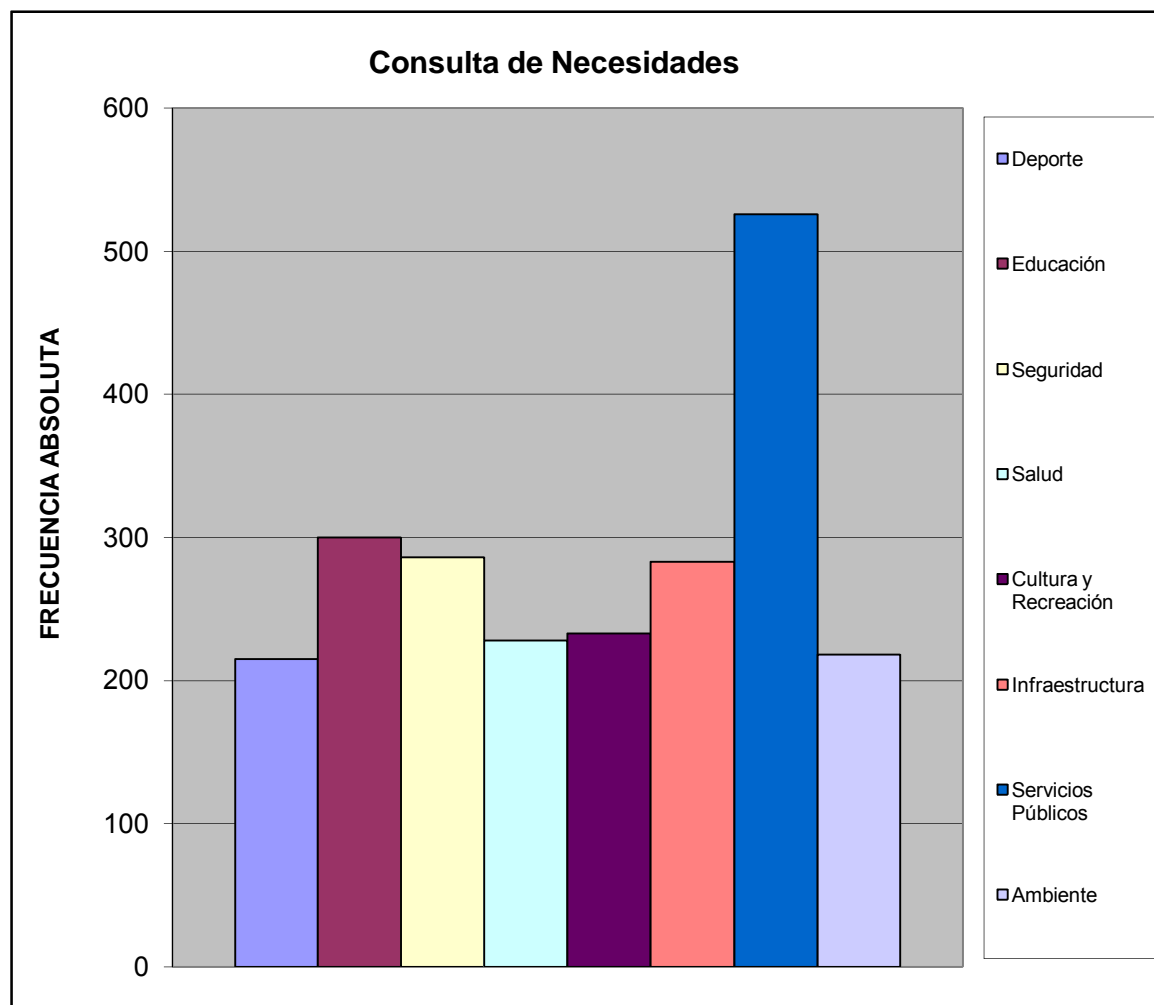

III.- SERVICIOS PÚBLICOS.

A esta Vivienda llega el agua por:		%
Acueducto o tubería	72	0,911
Camión Cisterna	0	0,000
Pila publica o estanque	0	0,000
Pozo con tubería o Bomba	7	0,089
Pozo o manantial protegido	0	0,000
Otro	0	0,000
TOTAL		79
		1

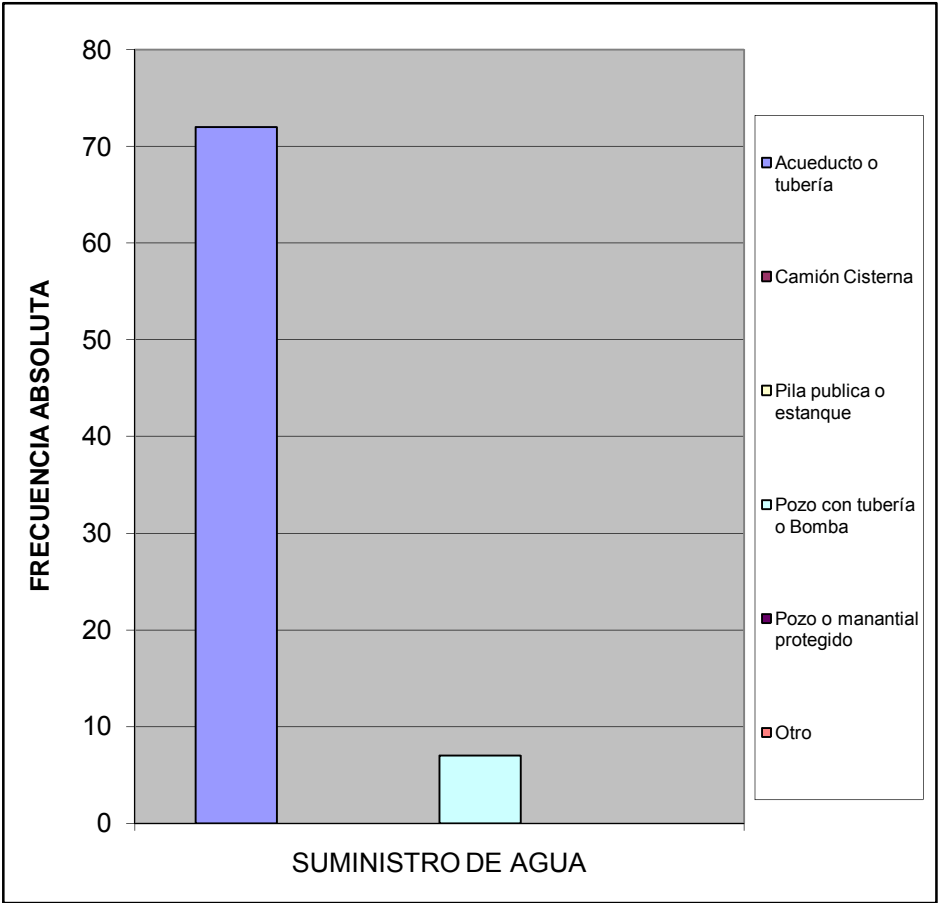

¿En esta vivienda tienen alguno de estos problemas con el suministro de agua?		%
Se interrumpe el servicio Frecuentemente.	65	0,474
La cantidad o presion del agua es muy baja.	16	0,117
El agua es turbia.	27	0,197
Tiene mal olor o mal sabor.	20	0,146
Todas las anteriores.	9	0,066
Otros	0	0,000
TOTAL	137	1

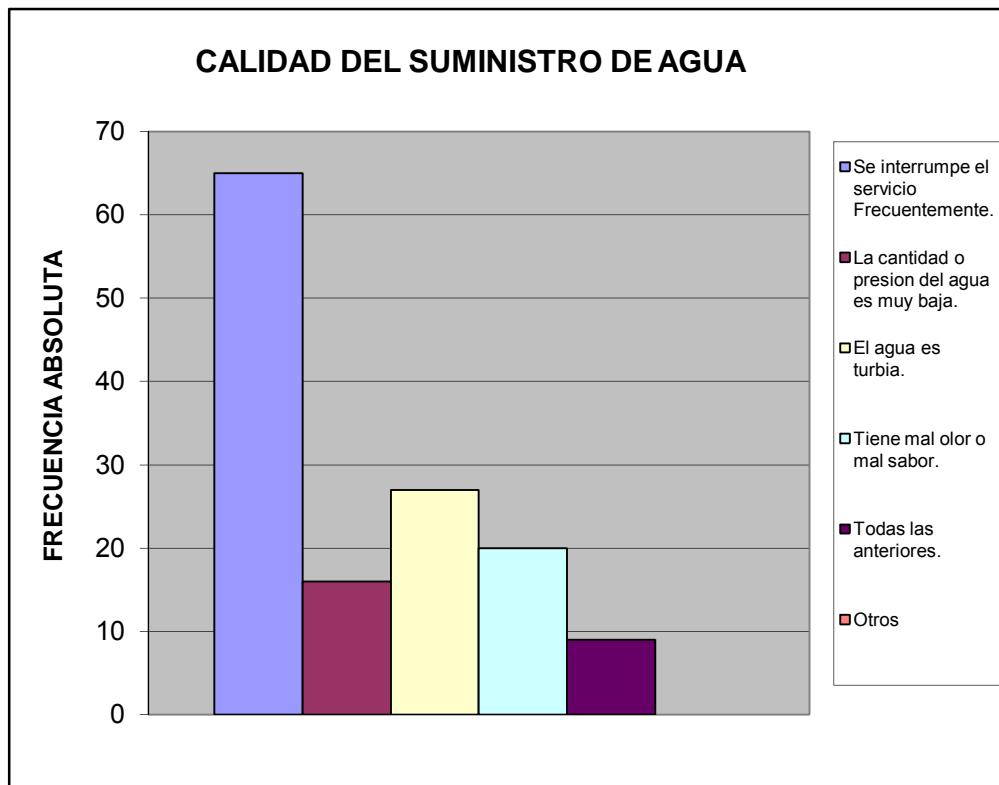

¿Cuál es la fuente de suministro eléctrico usada en esta vivienda?		%
Eleoccidente	0	0,000
Eleval	79	1,000
Planta Electrica Part.	0	0,000
Toma del poste publico	0	0,000
TOTAL	79	1

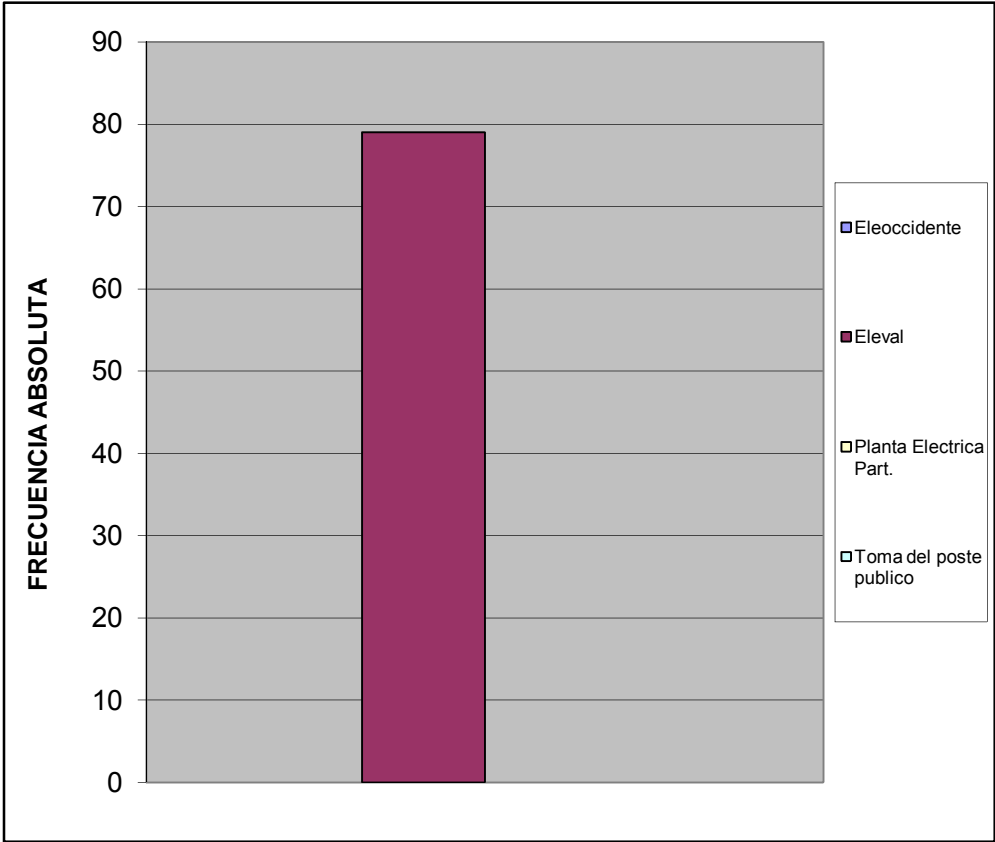

¿En su vivienda tienen alguno de estos problemas con el suministro eléctrico?		%
Frecuentes altas y bajas de tensión	7	0,095
Se interrumpe frecuentemente el suministro	5	0,068
Cortos circuitos y quema de artefactos electricos	2	0,027
No tiene problemas con el suministro electrico	60	0,811
Otro	0	0,000
TOTAL	74	1

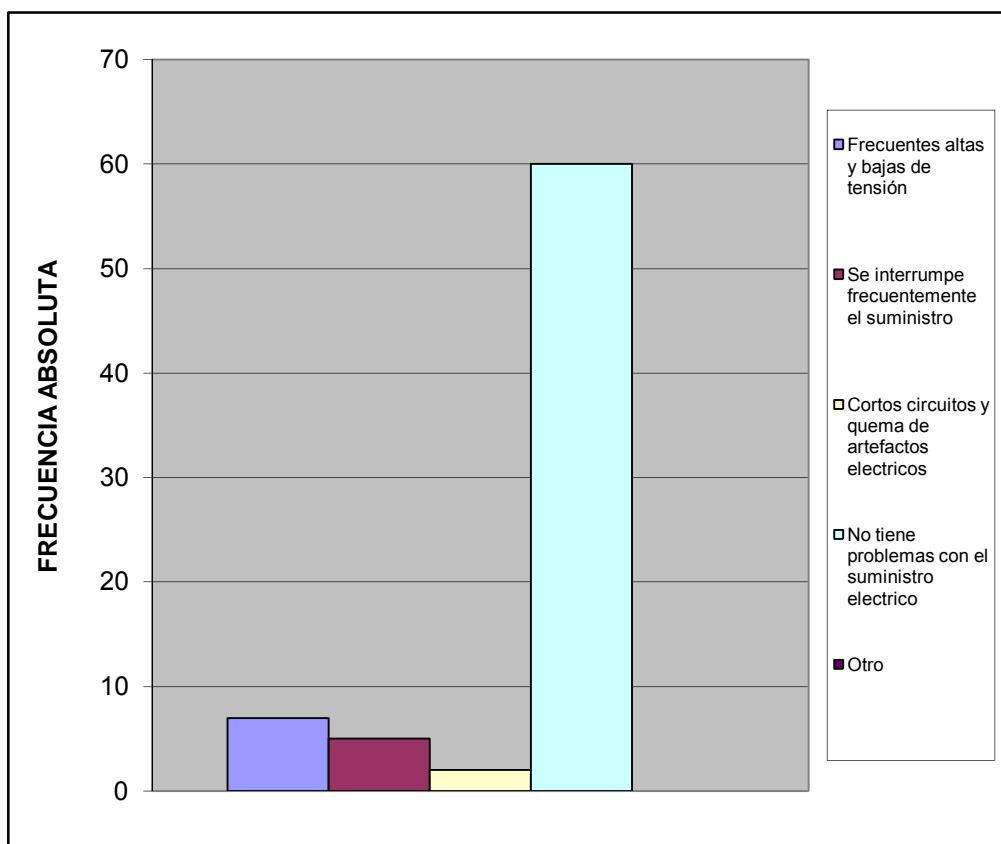

Esta vivienda tiene:		%
Poceta conectada a cloaca	79	1,000
Poceta conectada a pozo séptico	0	0,000
No tiene conexión a pozo séptico o a la cloaca	0	0,000
Excusado de hoyo o letrina	0	0,000
No tiene excusado	0	0,000
TOTAL	79	1

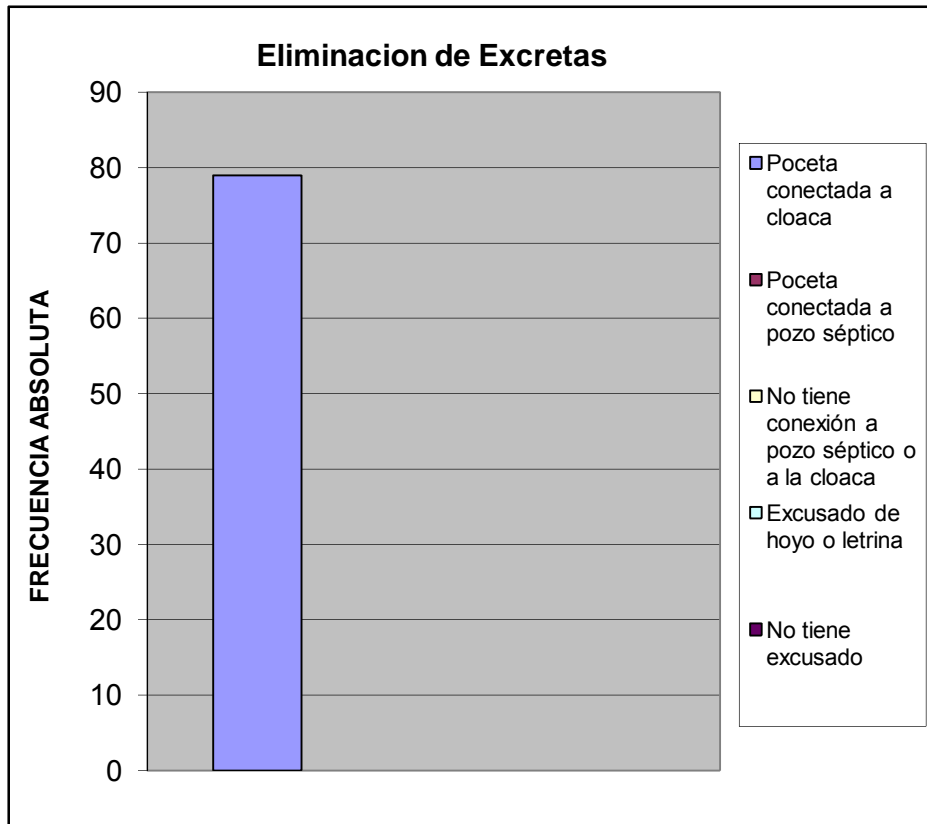

IV.- ACCESIBILIDAD A SERVICIOS PÚBLICOS

¿En los últimos 12 meses han tenido alguno de los siguientes problemas con las redes de cloacas?		%
Se tapa con regularidad	5	0,064
Se desbordan cuando llueve	1	0,013
Malos olores hacia el interior de la vivienda	6	0,077
Otro	0	0,000
No tiene problemas con las redes de cloacas	66	0,846
TOTAL	78	1

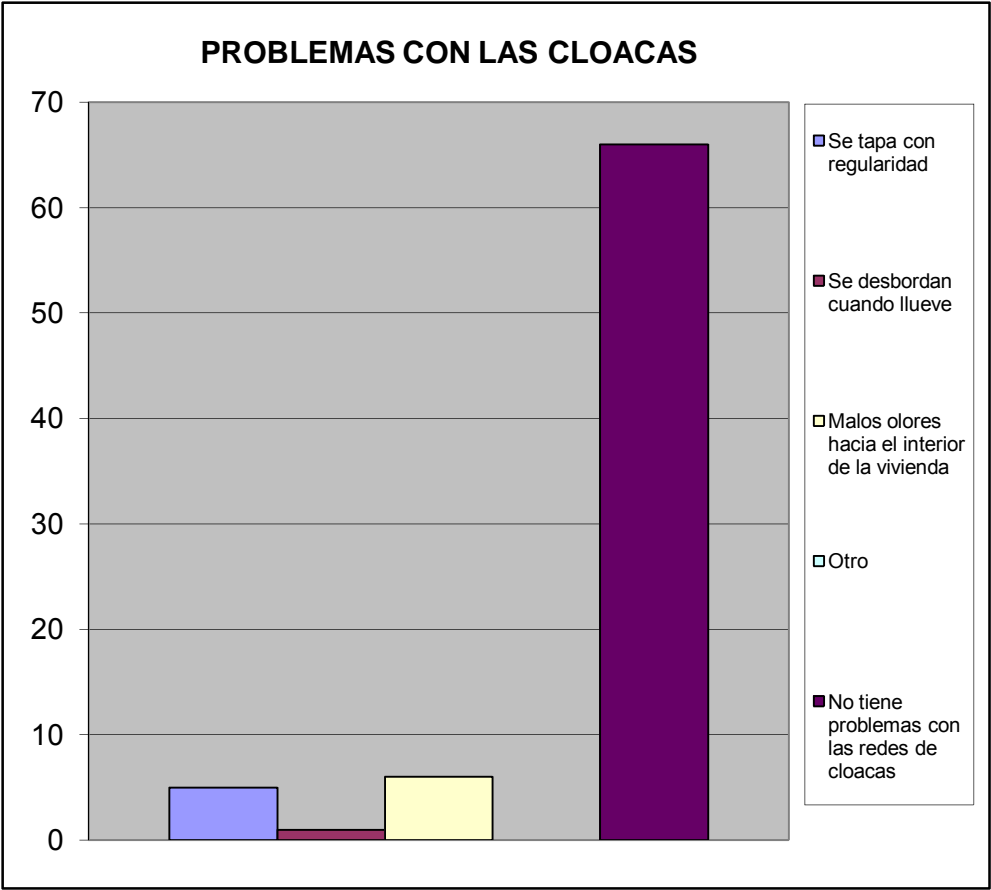

En caso de tener algún problema con el sistema de cloacas ¿cuál cree Ud. Es la principal razón de que ocurra?		
		%
Insuficiente Capacidad (tamaño) del sistema.	6	0,462
Vencimiento de las Cloacas (Antigüedad)	0	0,000
Los vecinos echan desperdicios y las obstruyen	0	0,000
En muchas casas el drenaje de lluvia esta conectado a las cloacas (empotradas)	1	0,077
Falta de mantenimiento	6	0,462
Otro	0	0,000
TOTAL	13	1

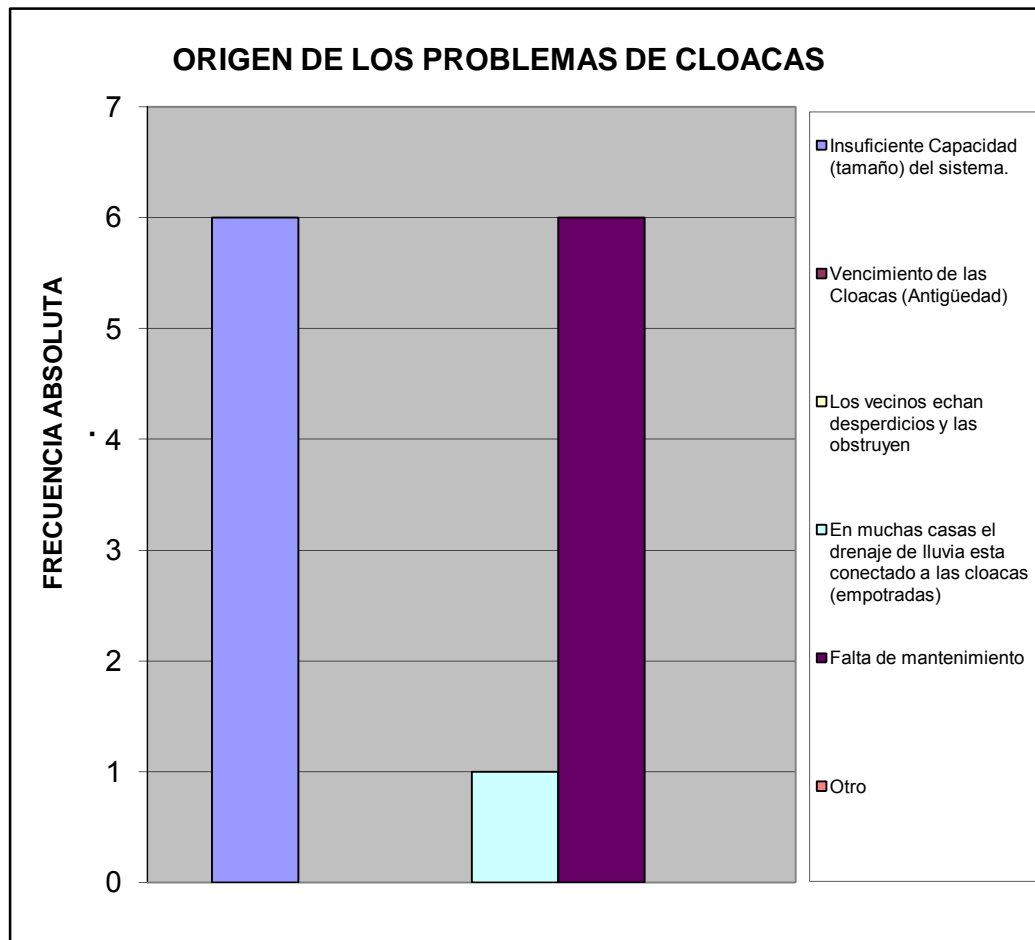

¿En esta Vivienda la basura?		%
Es recogida por el servicio de aseo urbano	78	1,000
Se Deposita en Container Colectivo	0	0,000
No hay servicio de aseo urbano	0	0,000
TOTAL	78	1

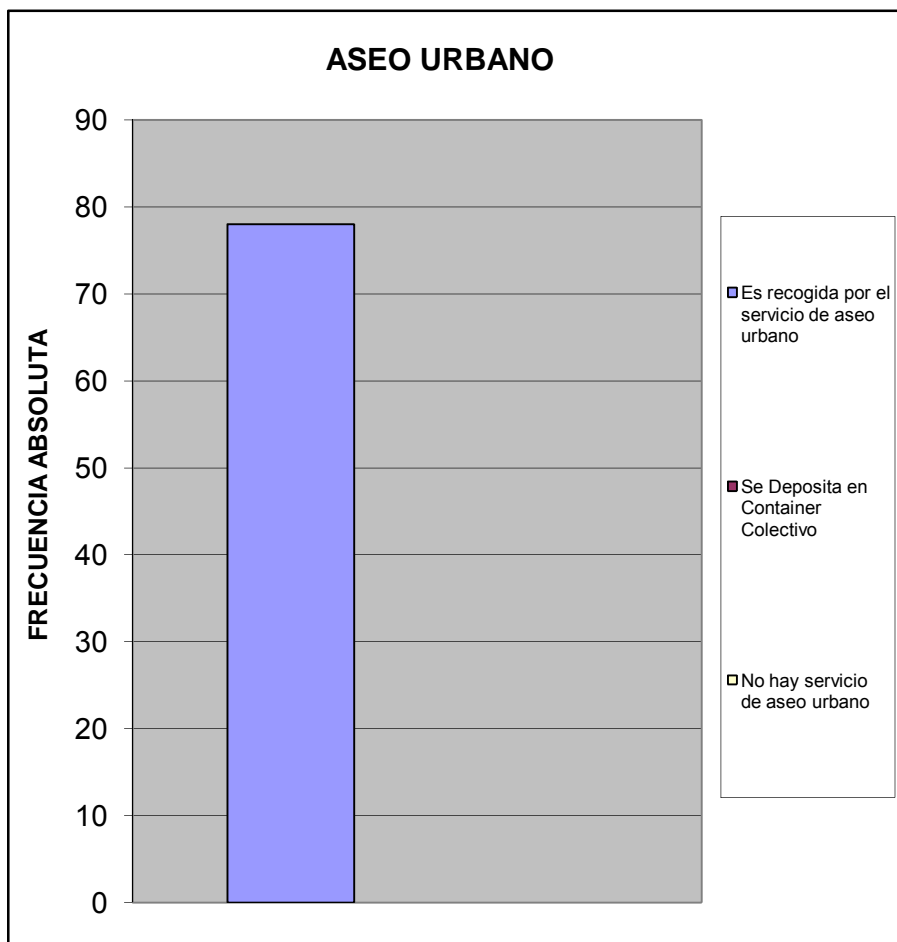

¿En su comunidad tienen alguno de estos problemas con el servicio de aseo urbano?		%
El camión pasa muy pocas veces	0	0,000
El camión no tiene días fijos para pasar	2	0,024
El camión no llega a la hora que le corresponde	2	0,024
Dejan la basura regada en la calle	2	0,024
Dejan muy hediondo el ambiente cuando pasan	2	0,024
La cuadrilla pide dinero	1	0,012
La cuadrilla es grosera con los vecinos	0	0,000
Otro	2	0,024
No Tiene Problemas con el Servicio de Aseo Urbano	72	0,867
TOTAL	83	1

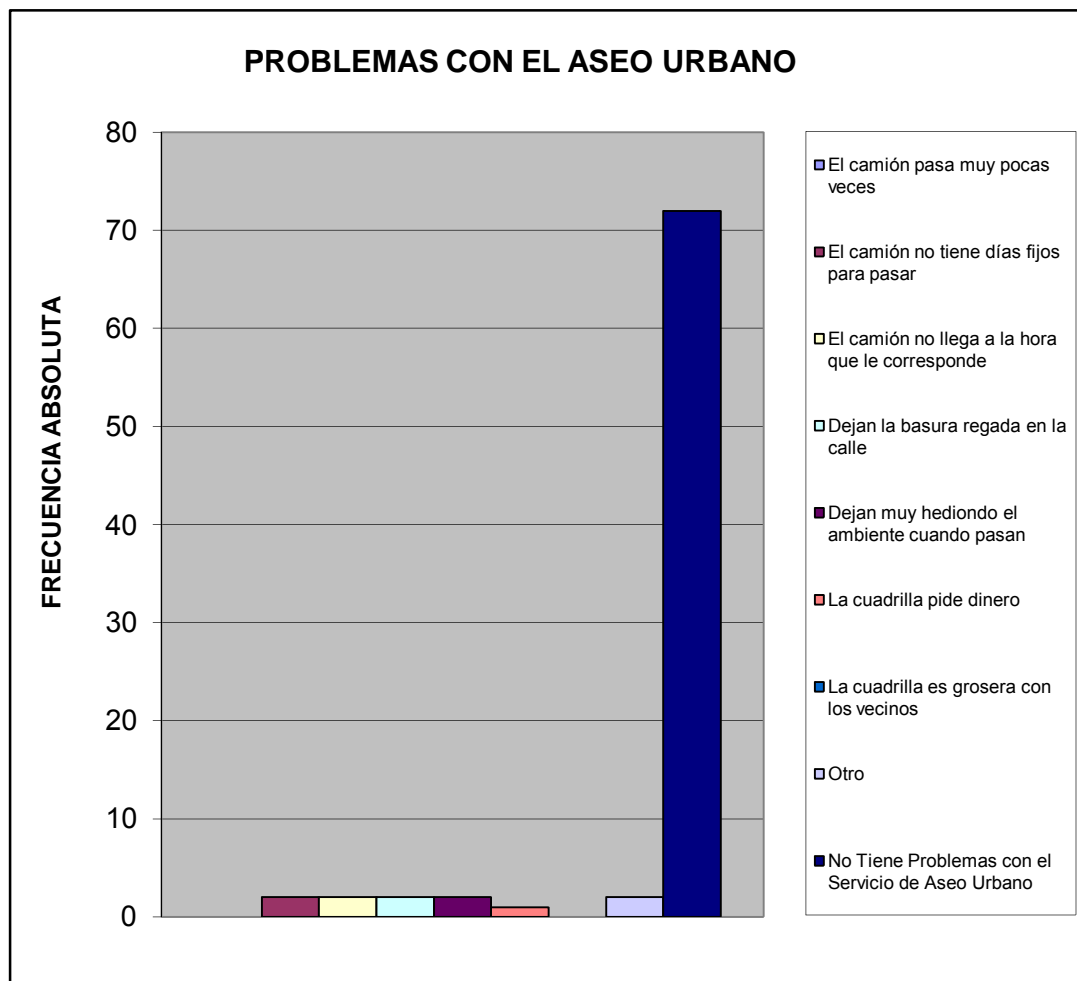

¿En su comunidad tienen alguno de estos problemas con el alumbrado público?		%
Insuficiente numero de postes de luz	7	0,083
Baja intensidad de los bombillos	6	0,071
Postes mal ubicados	1	0,012
Los bombillos no se reponen a tiempo	14	0,167
Los delincuentes rompen los bombillos	0	0,000
Otro	0	0,000
No Tiene Problema con el alumbrado publico	56	0,667
TOTAL		84
		1

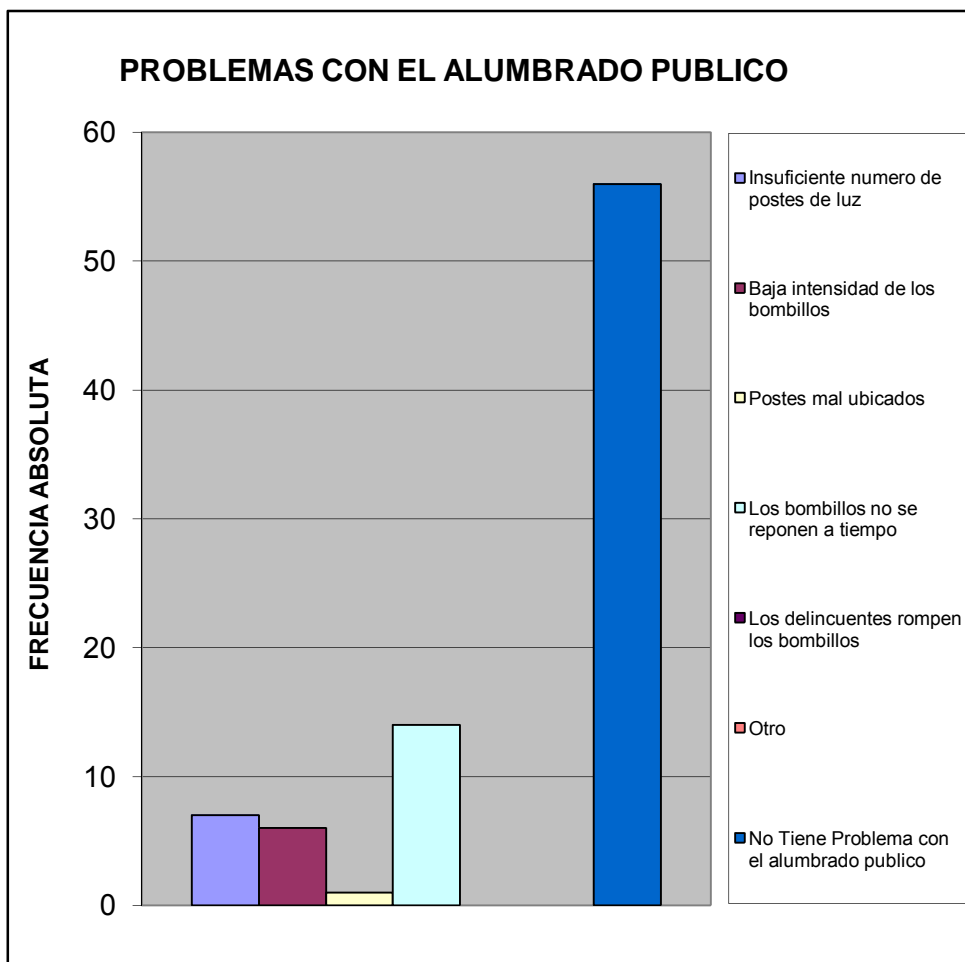

¿En su comunidad han tenido alguno de estos problemas con el tendido eléctrico?			%
Exceso de cables conectados a los postes	0	0,000	
Obstrucción por cableado muy bajo	0	0,000	
Ramas de arboles enredadas en el cableado	0	0,000	
Tendido eléctrico obsoleto	0	0,000	
Poca cantidad de transformadores	0	0,000	
Otro	0	0,000	
No Tiene Problema	78	1,000	
TOTAL		78	1

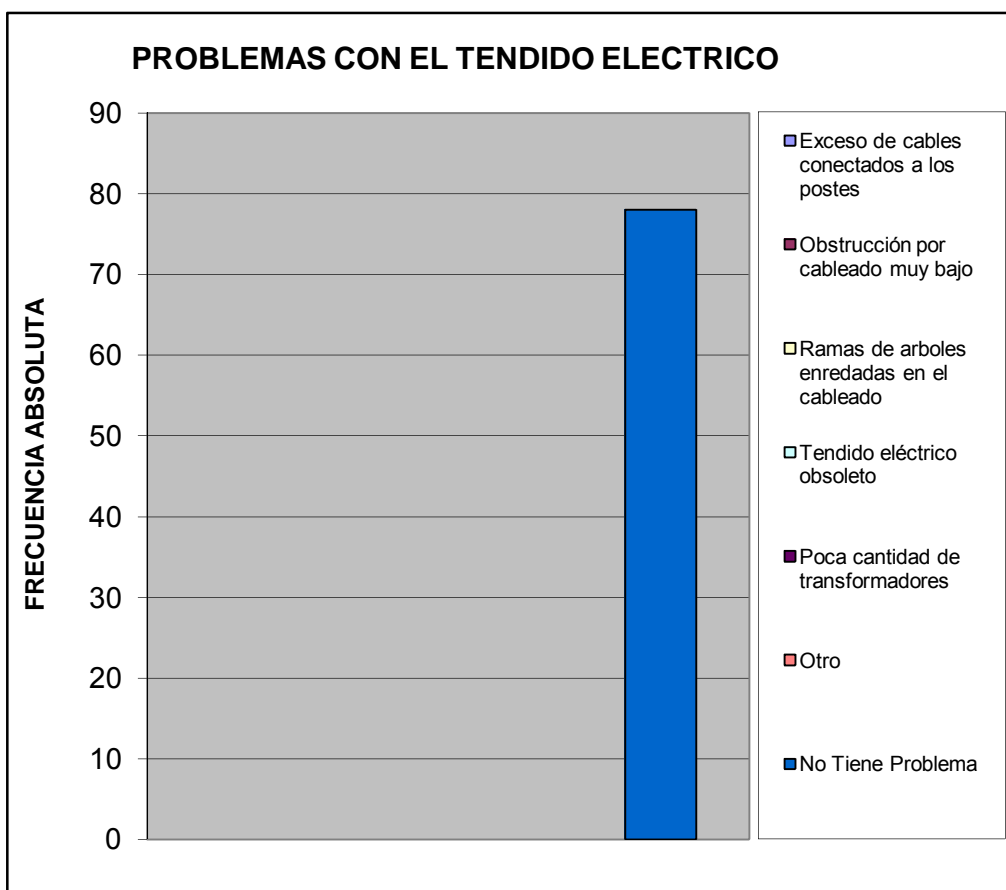

Pobreza Estructural		%
Hogares sin NBI (No Pobre)	79	1,000
Hogares con 1 NBI (Pobres)	0	0,000
Hogares con ≥ 2 NBI (Pobre extremo)	0	0,000
TOTAL	79	1

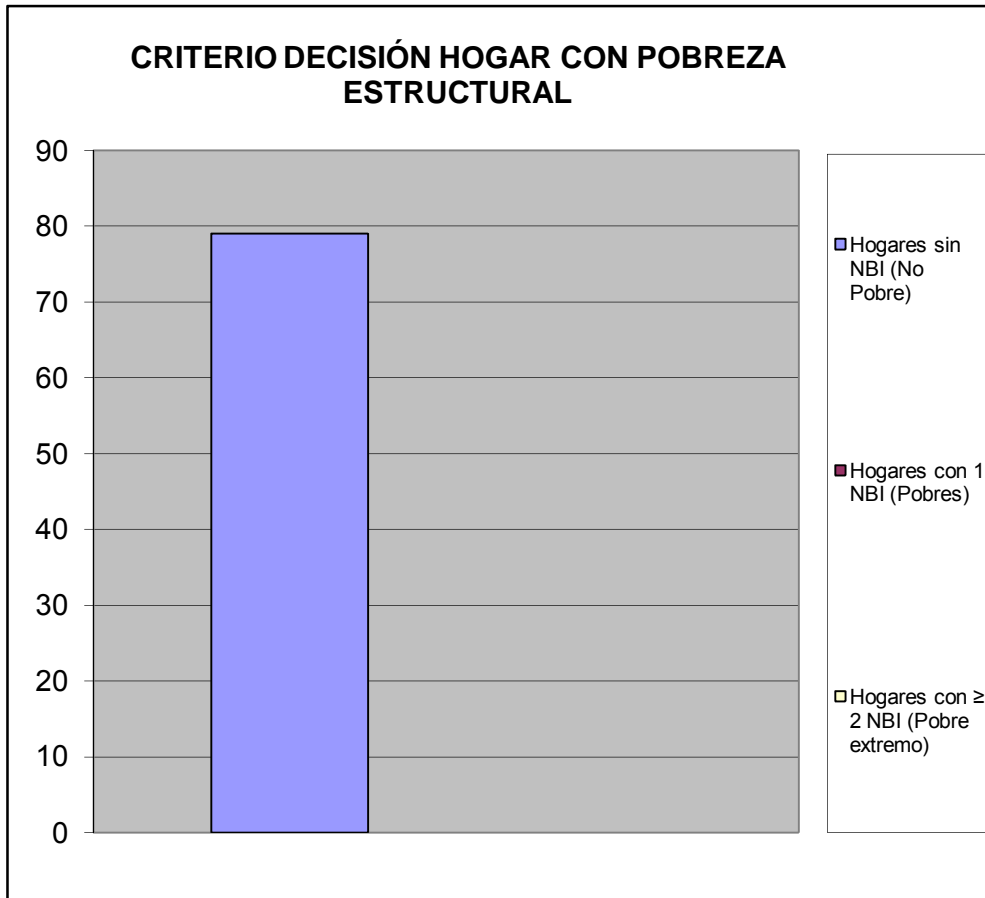

V.- MOVILIDAD Y MEDIOS DE TRANSPORTE.

¿Cuál medio de transporte que más utilizan los miembros del hogar?		%
Autobús Publico	44	0,404
Vehículo particular	60	0,550
Motocicleta	0	0,000
Bicicleta	0	0,000
Caminando	0	0,000
Ruta de Trabsporte de la Alcaldia de san Diego	5	0,046
Otro	0	0,000
TOTAL		109
		1

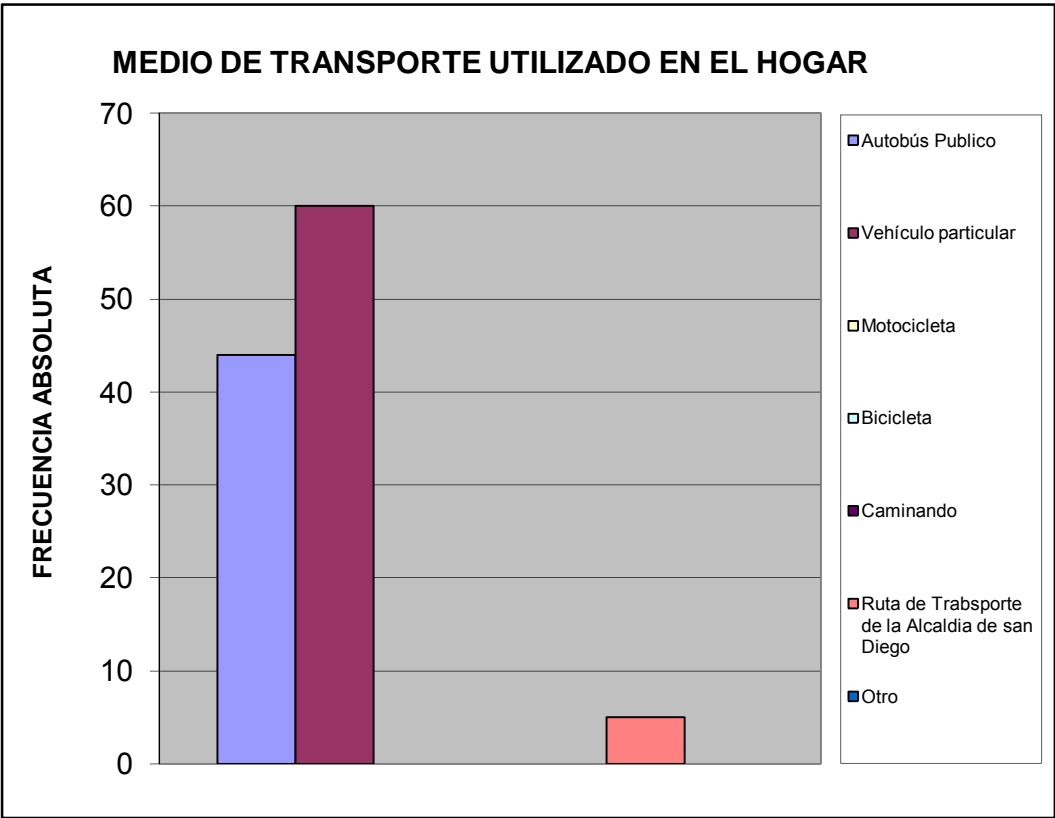

Utilizarían la bicicleta para ir:		%
A la Escuela, Liceo ó Universidad	0	0,000
Al Trabajo	2	0,037
De Compras	3	0,056
De Paseo	2	0,037
Hacer Deporte	7	0,130
Otro	0	0,000
No la utilizaría	40	0,741
TOTAL	54	1

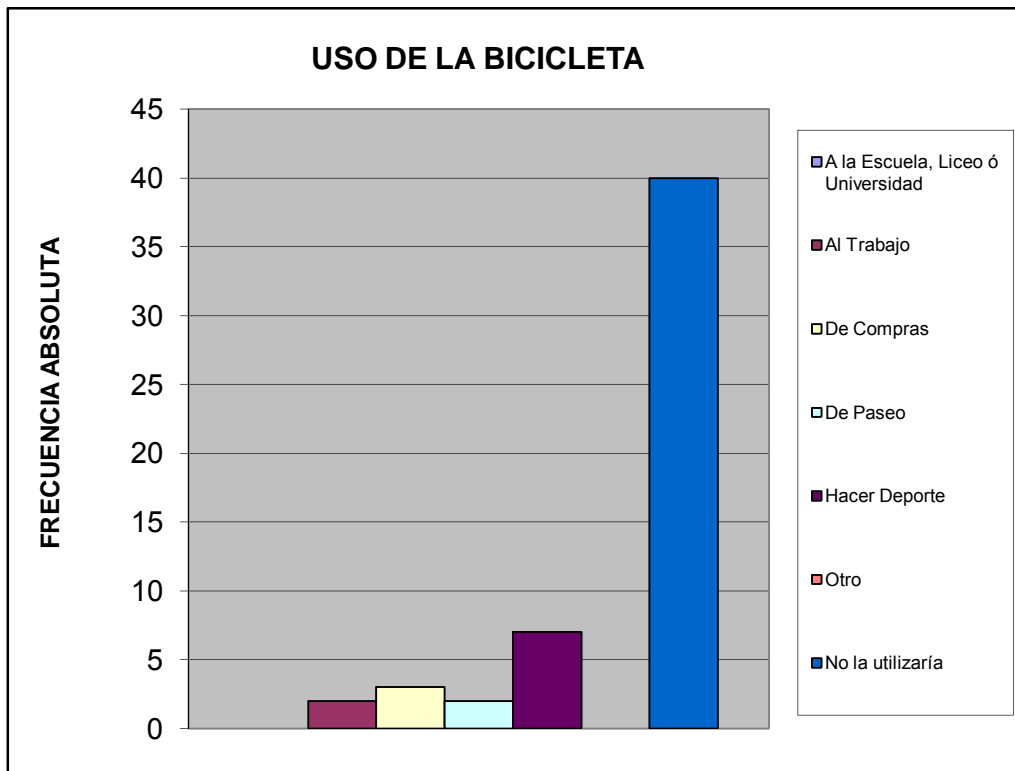

VI.- TRANSPORTE PÚBLICO.

¿Cuántos minutos debe caminar para llegar a la parada de autobús más próxima de su vivienda?		%
Hasta 5 minutos	30	0,411
De 6 a 10 minutos	19	0,260
De 11 a 20 minutos	1	0,014
Mas de 21 minutos	0	0,000
Ningún miembro del hogar usa transporte público	20	0,274
No sabe	3	0,041
TOTAL	73	1

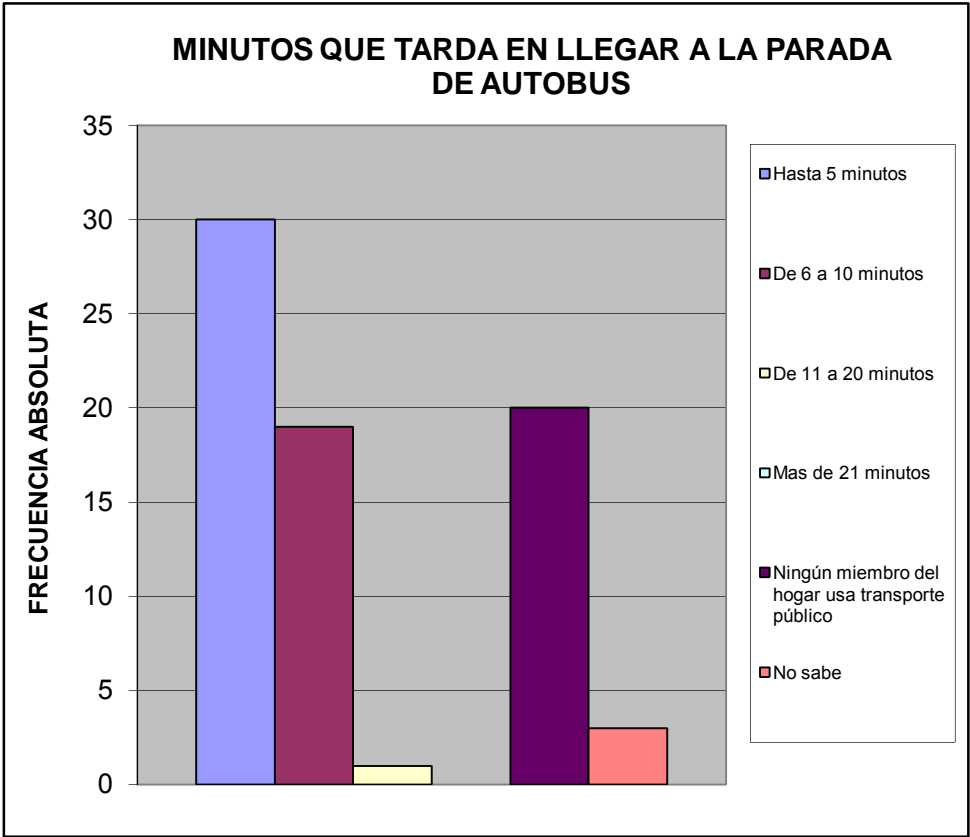

¿Cuál es el tiempo aproximado de espera en la parada hasta que llega el autobús o la camioneta?		%
Hasta 3 minutos	16	0,225
De 4 a 15 minutos	32	0,451
De 16 a 30 minutos	0	0,000
Mas de 31 minutos	0	0,000
Ningún miembro del hogar usa transporte publico	20	0,282
No Sabe	3	0,042
TOTAL	71	1

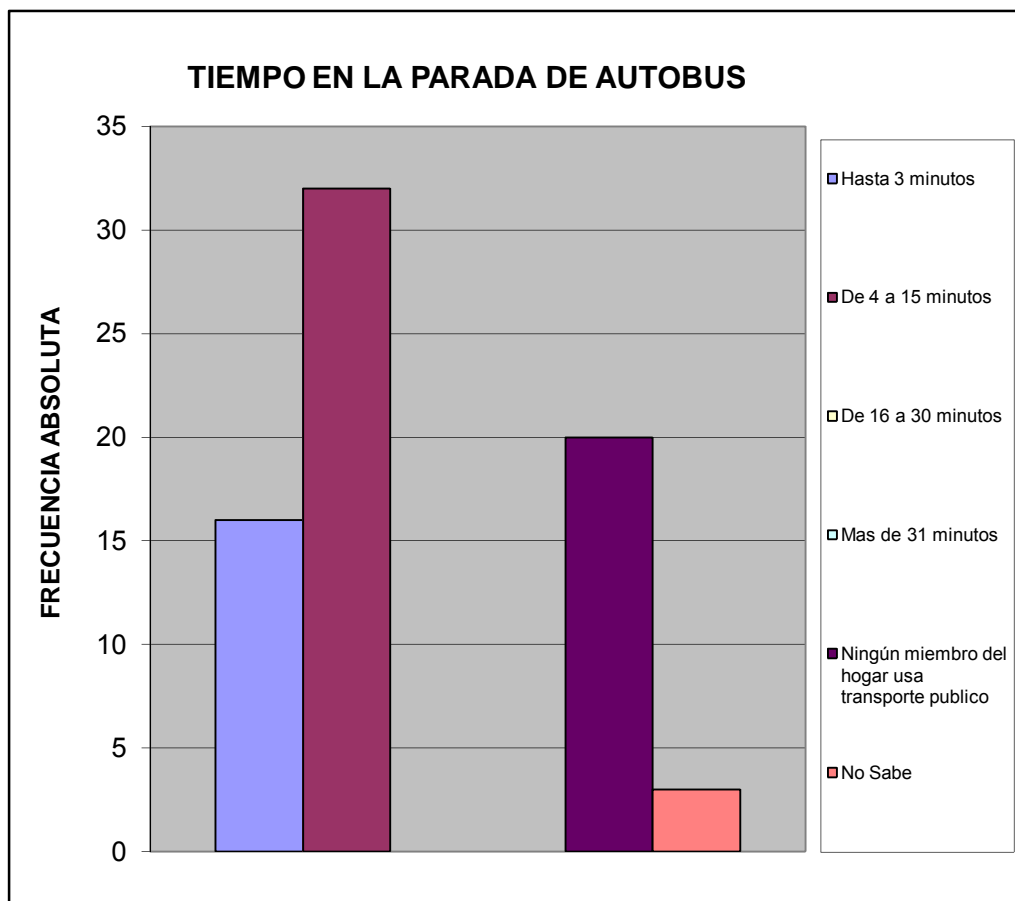

¿Cuál es el problema más importante que afronta el transporte público?		%
La inseguridad dentro de la unidad (atracos, robos, agresiones físicas)	32	0,267
La falta de limpieza	9	0,075
El tiempo que tardan en llegar al destino	6	0,050
El tiempo que se tarda esperándolos en la parada	0	0,000
El mal estado de la unidad	16	0,133
La ciudad ha crecido y se siguen manteniendo las mismas rutas	13	0,108
La falta de supervisión del servicio de transporte	5	0,042
Maltrato de los operadores a los usuarios del sistema	17	0,142
Ningún miembro del hogar usa transporte publico	2	0,017
No Sabe	20	0,167
TOTAL		120
		1

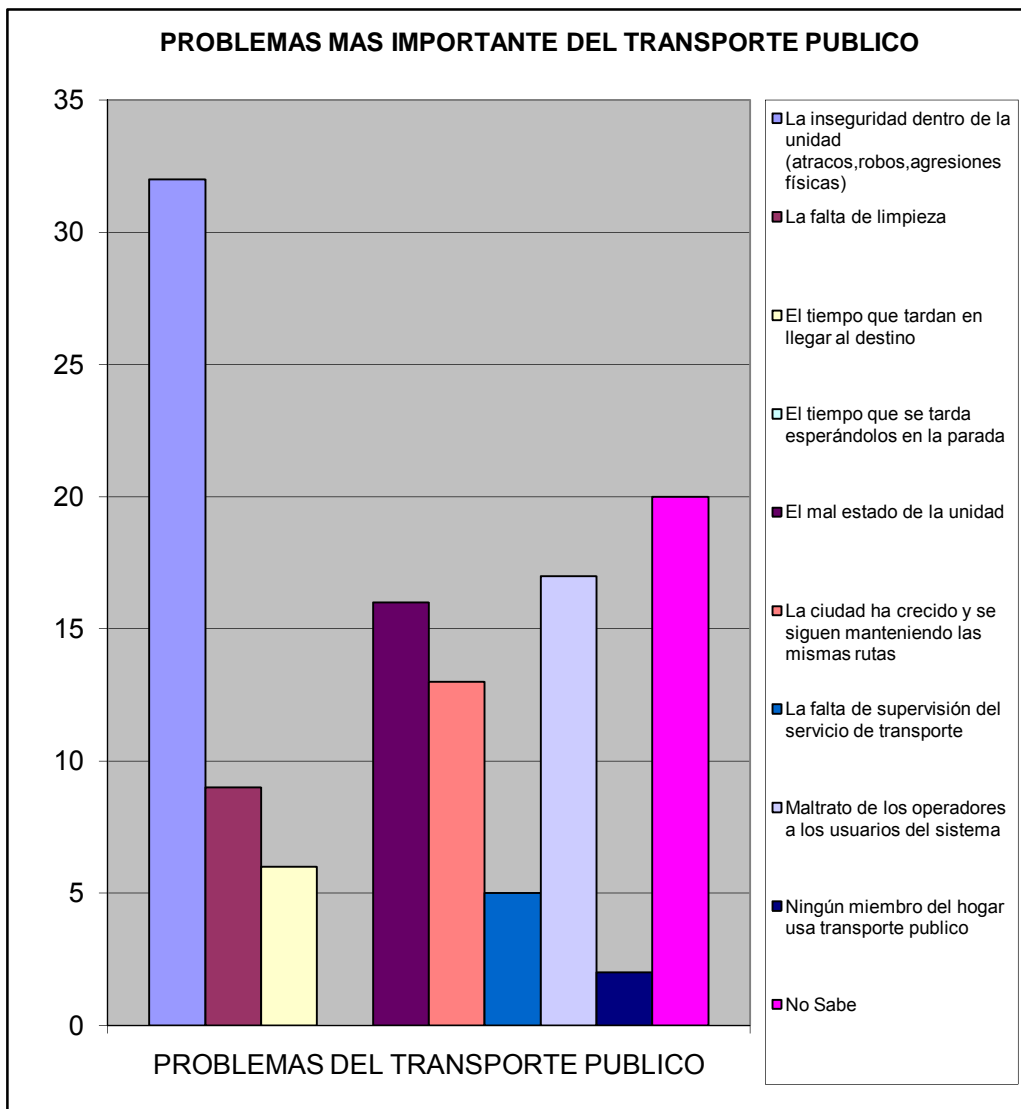

VII.- SEGURIDAD PÚBLICA.

¿En la comunidad donde está ubicada su vivienda existe un módulo policial?		%
Si	31	0,408
No	42	0,553
No sabe	3	0,039
No responde	0	0,000
TOTAL	76	1

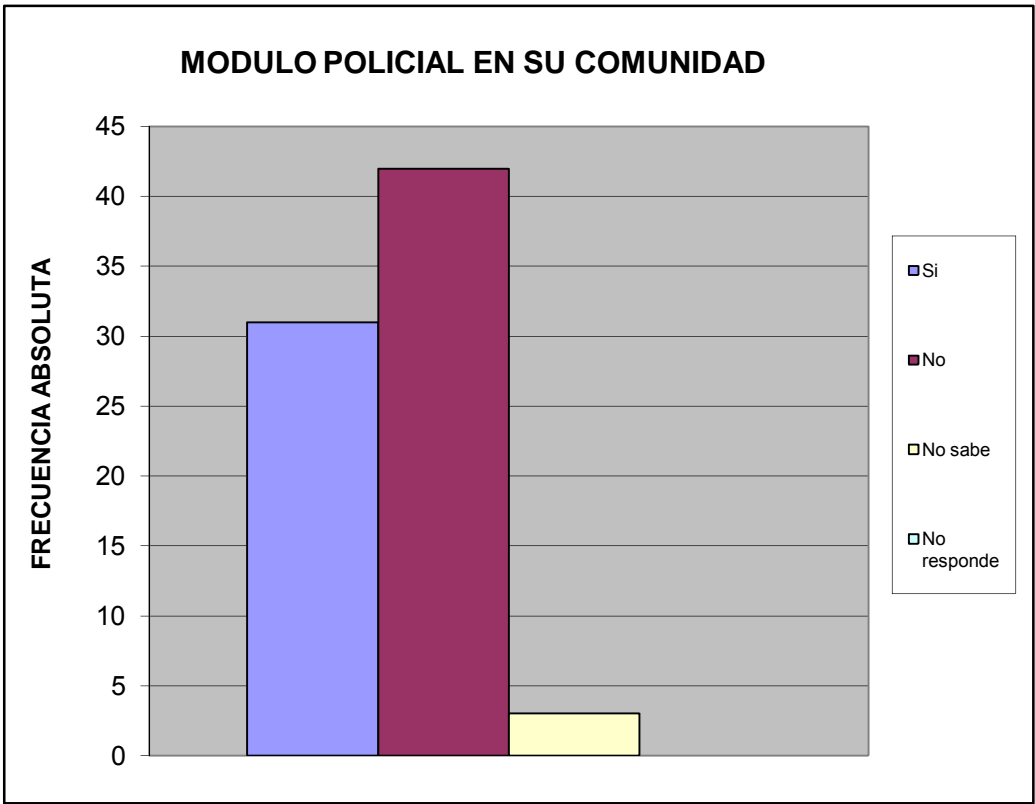

¿Cuántos minutos le toma llegar caminando al módulo policial más cercano?		%
Hasta 15 minutos	28	0,373
De 16 a 30 minutos	6	0,080
Mas de 31 minutos	0	0,000
No hay modulo policial cercano	39	0,520
No sabe	2	0,027
No responde	0	0,000
TOTAL	75	1

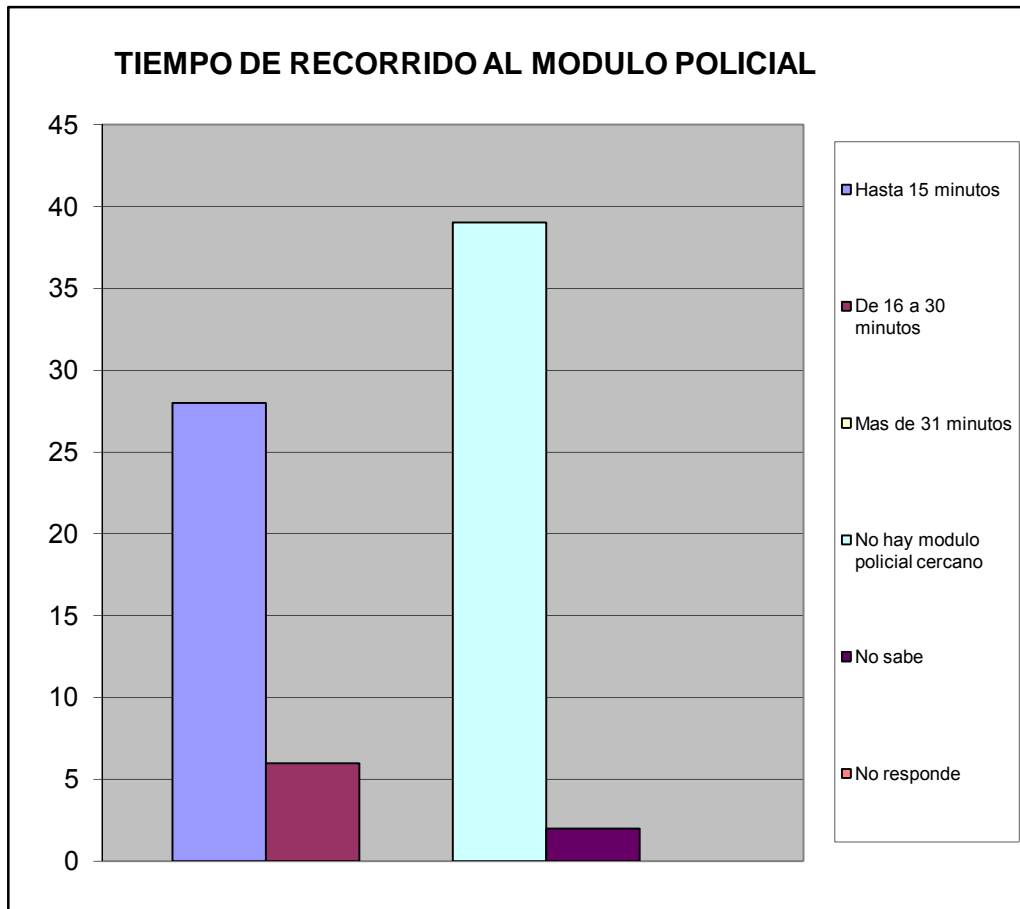

¿Con que frecuencia la policía patrulla en la calle donde está ubicada su vivienda?		%
Diario	50	0,667
Interdiario	16	0,213
Semanal	6	0,080
No patrullan	1	0,013
No sabe	2	0,027
No responde	0	0,000
TOTAL	75	1

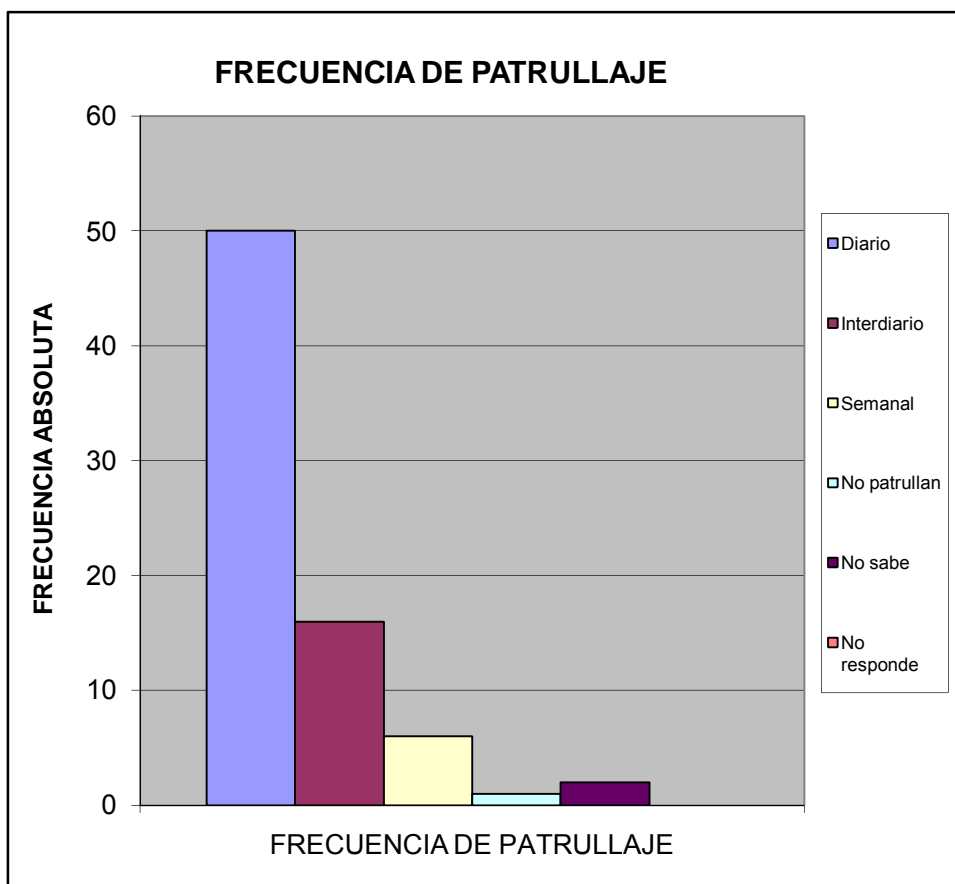

¿En los ultimos seis meses se han cometido delitos en su comunidad?		%
SI	19	0,250
NO	54	0,711
No sabe	3	0,039
No Responde	0	0,000
Total	76	1

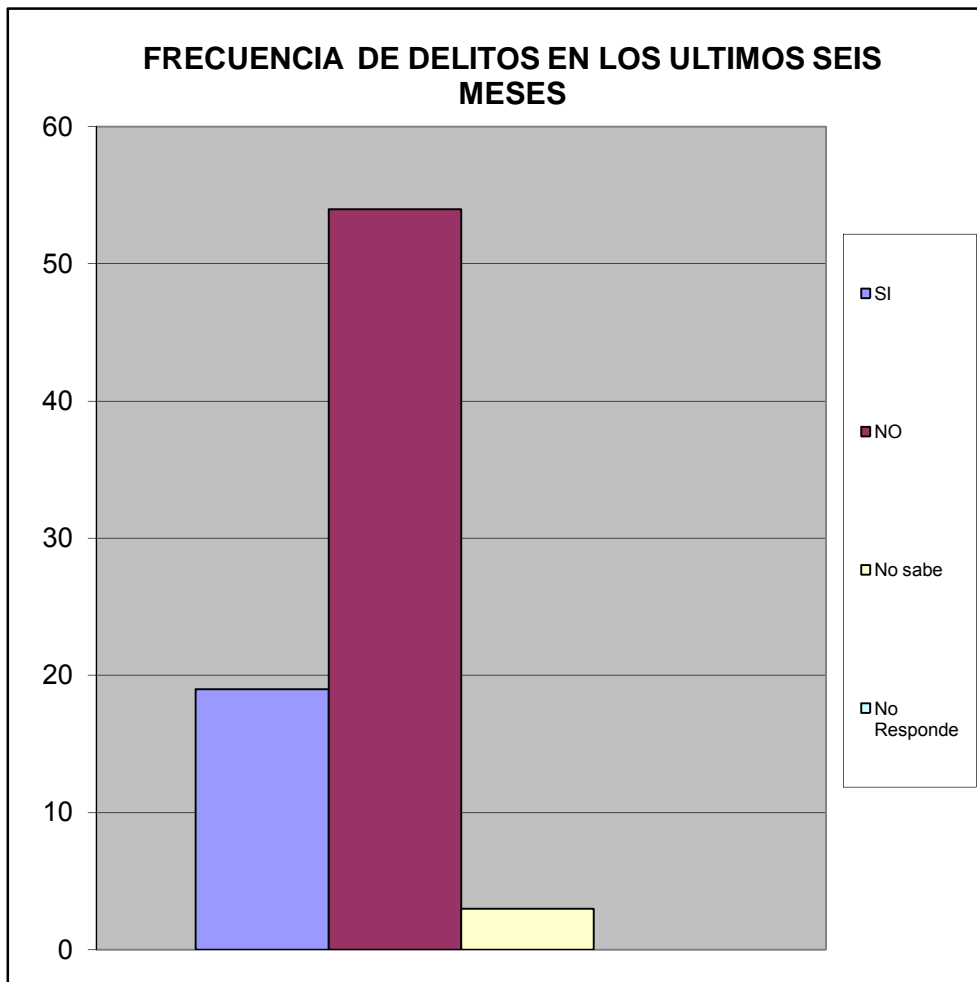

Ha presentado usted alguna denuncia ante los organos competentes		%
SI	7	0,117
NO	53	0,883
TOTAL	60	1

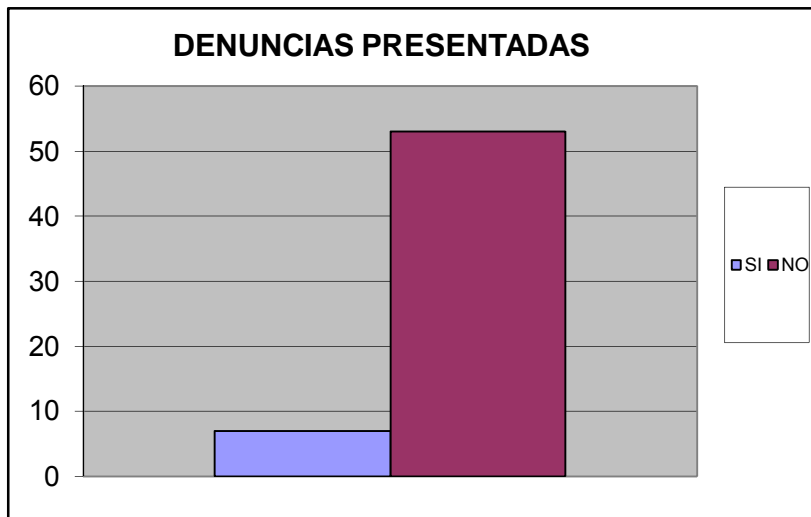

SE SIENTE SEGURO EN SU VIVIENDA		%
Si	76	0,974
No	2	0,026
No Sabe	0	0,000
No Responde	0	0,000
TOTAL	78	1

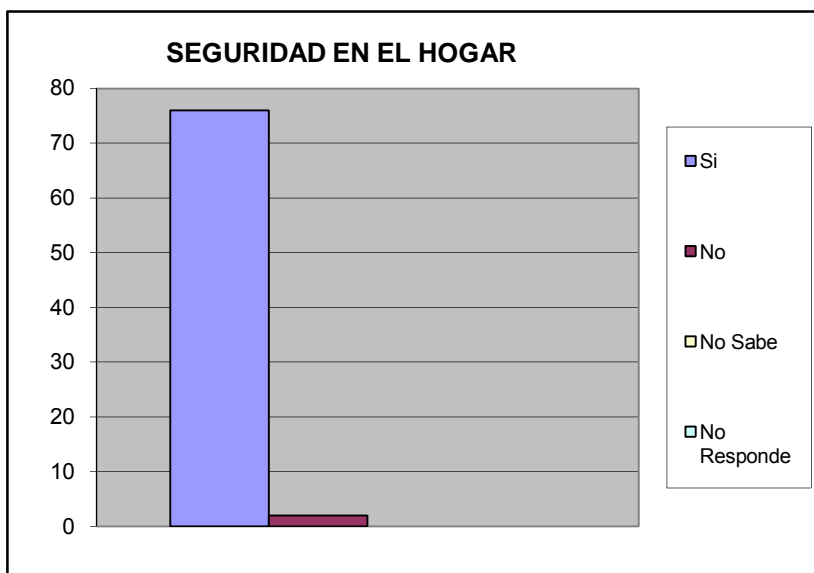

Se siente seguro en su calle		%
SI	74	0,949
NO	3	0,038
No Sabe	1	0,013
No Responde	0	0,000
TOTAL	78	1



Se siente seguro en su Comunidad		%
SI	72	0,923
NO	6	0,077
No Sabe	0	0,000
No Responde	0	0,000
TOTAL	78	1

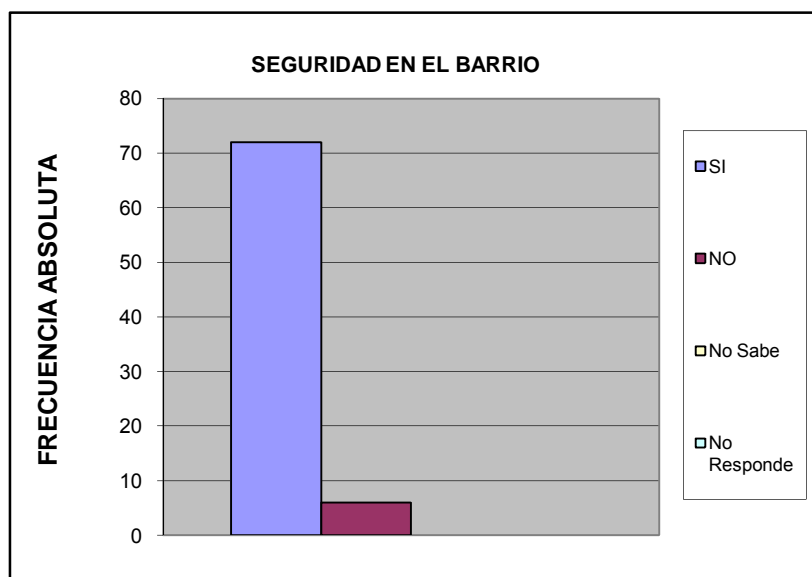

Se siente que los niños estan seguros en la calle		%
SI	53	0,679
NO	25	0,321
No Sabe	0	0,000
No Responde	0	0,000
TOTAL	78	1

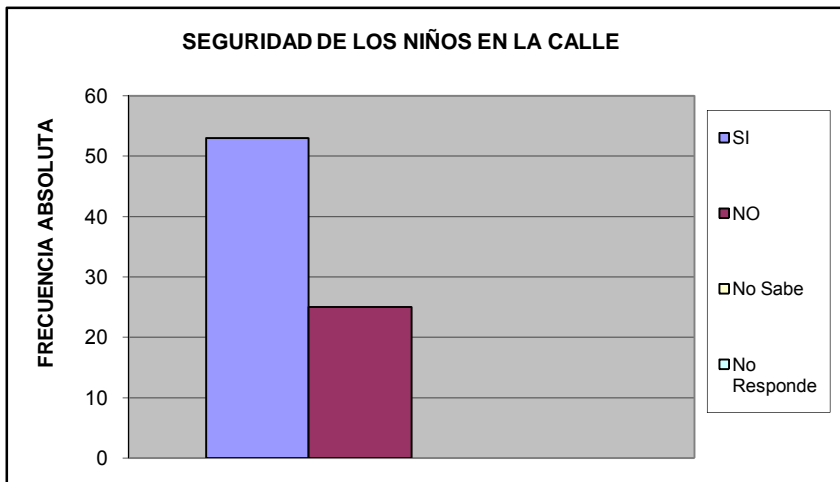

Se siente que los niños estan seguros en su barrio		%
Si	46	0,590
No	32	0,410
No Sabe	0	0,000
No Responde	0	0,000
TOTAL	78	1

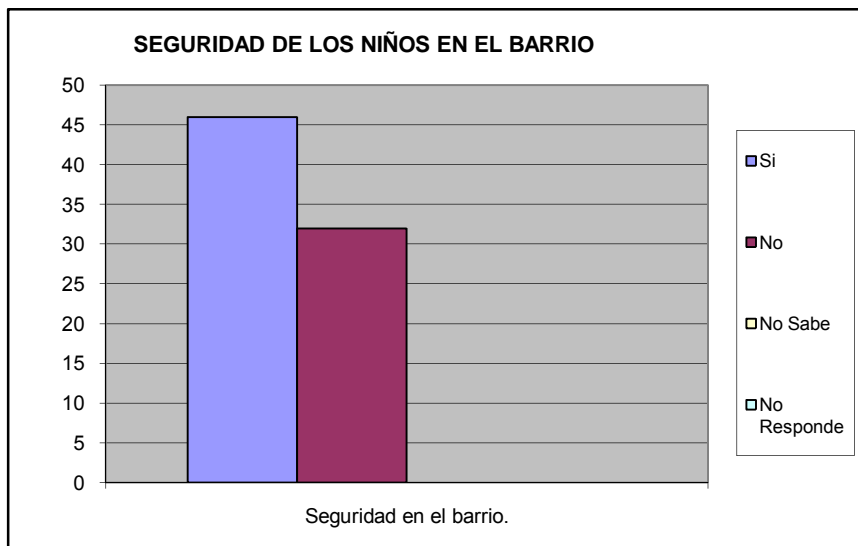

Su casa ha sido robada en los ultimos 6 meses		%
SI	0	0,000
NO	78	1,000
No Sabe	0	0,000
No Responde	0	0,000
TOTAL	78	1

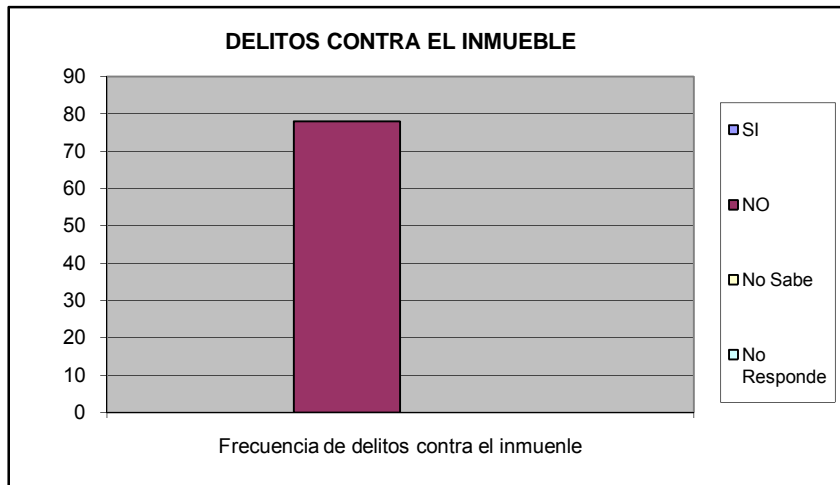

Ha sido agredido fisicamente por algun vecino en su calle		%
SI	0	0,000
NO	78	1,000
No Sabe	0	0,000
No Responde	0	0,000
TOTAL	78	1

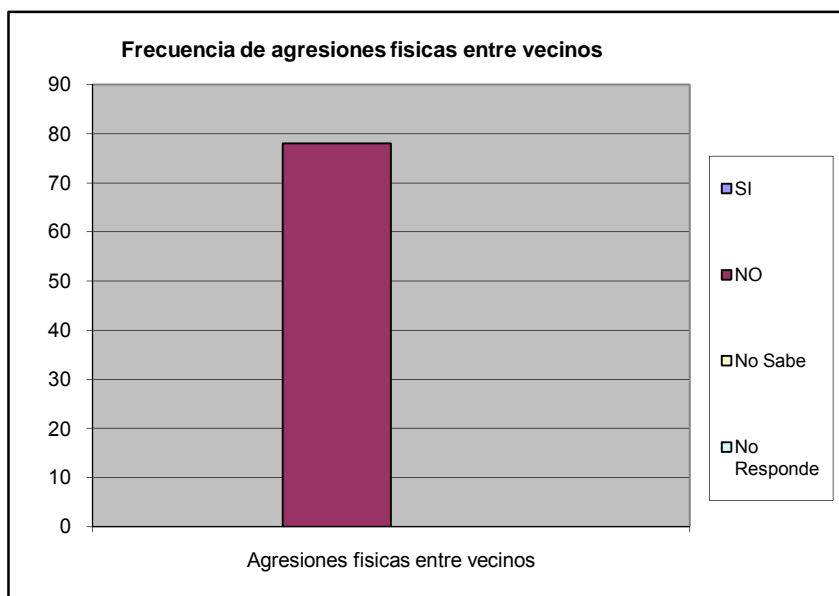

Ha sido agredido físicamente en su comunidad		%
SI	0	0,000
NO	78	1,000
No Sabe	0	0,000
No Responde	0	0,000
TOTAL	78	1

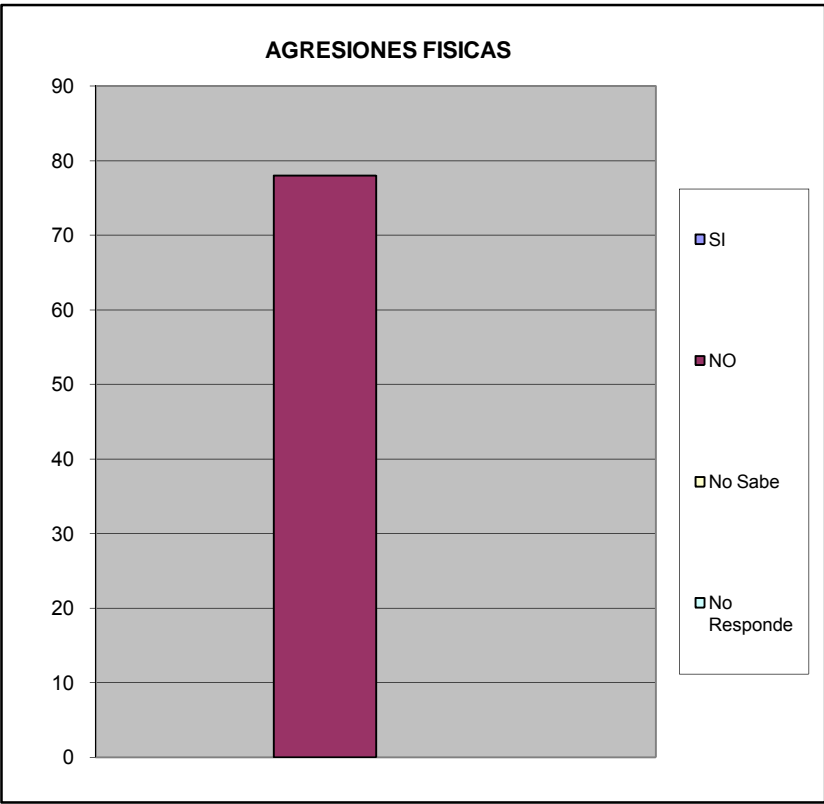

VIII.- EDUCACIÓN.

A CUANTO TIEMPO CAMINANDO SE ENCUENTRA LA GUARDERIA		%
Hasta 15 Minutos	65	0,929
De 16 a 30 Min.	2	0,029
Mas de 30 Min	0	0,000
No existe ninguno en su casa	0	0,000
No Sabe	3	0,043
No Responde	0	0,000
TOTAL	70	1

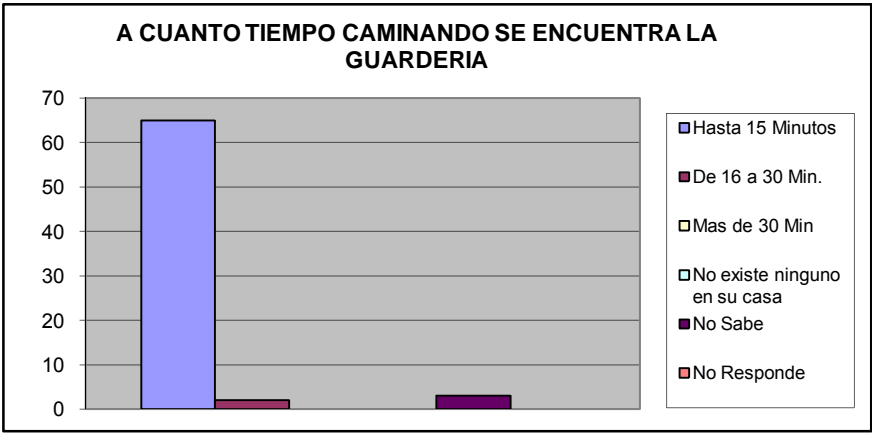

A CUANTO TIEMPO CAMINANDO SE ENCUENTRA EL PREESCOLAR		%
Hasta 15 Minutos	59	0,908
De 16 a 30 Min.	3	0,046
Mas de 30 Min	0	0,000
No existe ninguno en su casa	0	0,000
No Sabe	3	0,046
No Responde	0	0,000
TOTAL	65	1

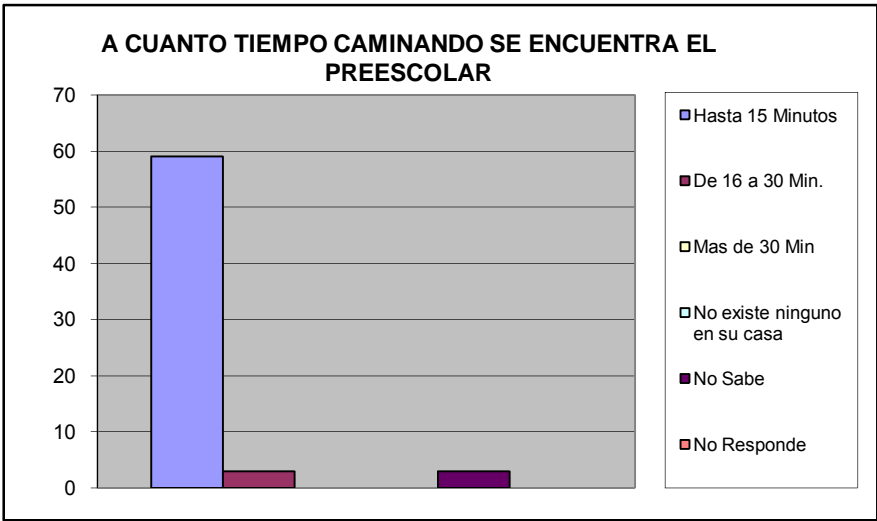

A CUANTO TIEMPO CAMINANDO SE ENCUENTRA LA ESCUELA BASICA (1°- 6° GRADO)		%
Hasta 15 Minutos	55	0,797
De 16 a 30 Min.	13	0,188
Mas de 30 Min	0	0,000
No existe ninguno en su casa	0	0,000
No Sabe	1	0,014
No Responde	0	0,000
TOTAL	69	1

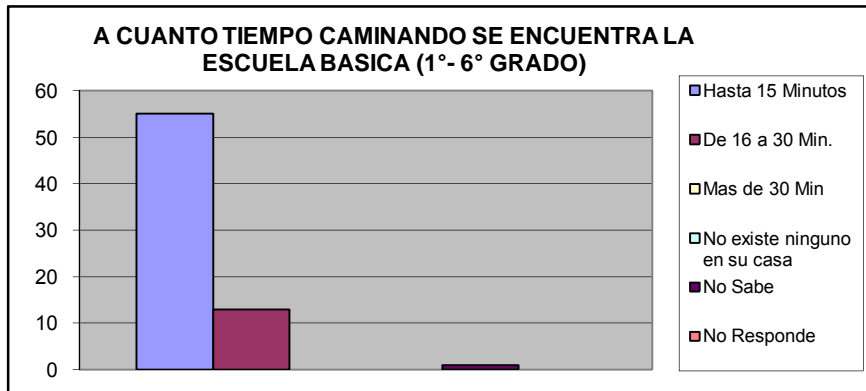

A CUANTO TIEMPO CAMINANDO SE ENCUENTRA LA ESCUELA BASICA (7°-9° GRADO)		%
Hasta 15 Minutos	53	0,757
De 16 a 30 Min.	16	0,229
Mas de 30 Min	0	0,000
No existe ninguno en su casa	0	0,000
No Sabe	1	0,014
No Responde	0	0,000
TOTAL	70	1

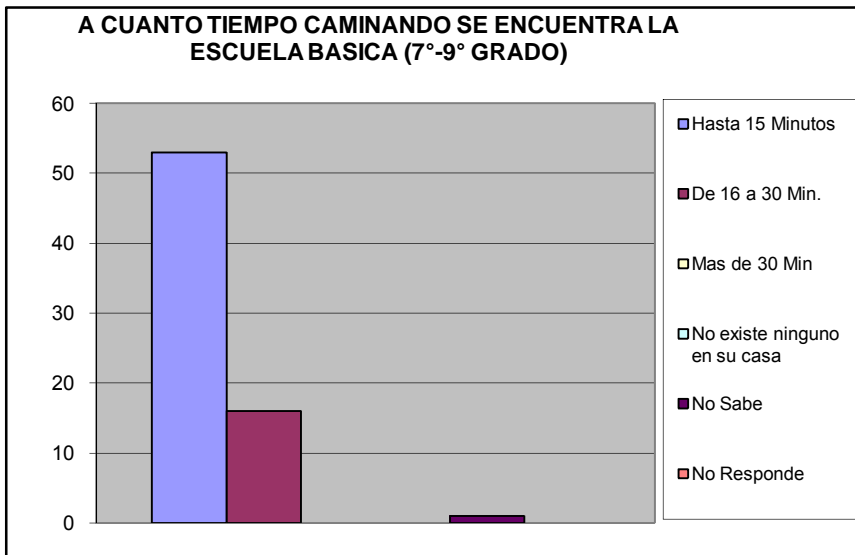

A CUANTO TIEMPO CAMINANDO SE ENCUENTRA EL CICLO DIVERSIFICADO (4º - 5º Año)		%
Hasta 15 Minutos	48	0,738
De 16 a 30 Min.	16	0,246
Mas de 30 Min	0	0,000
No existe ninguno en su casa	0	0,000
No Sabe	1	0,015
No Responde	0	0,000
TOTAL	65	1

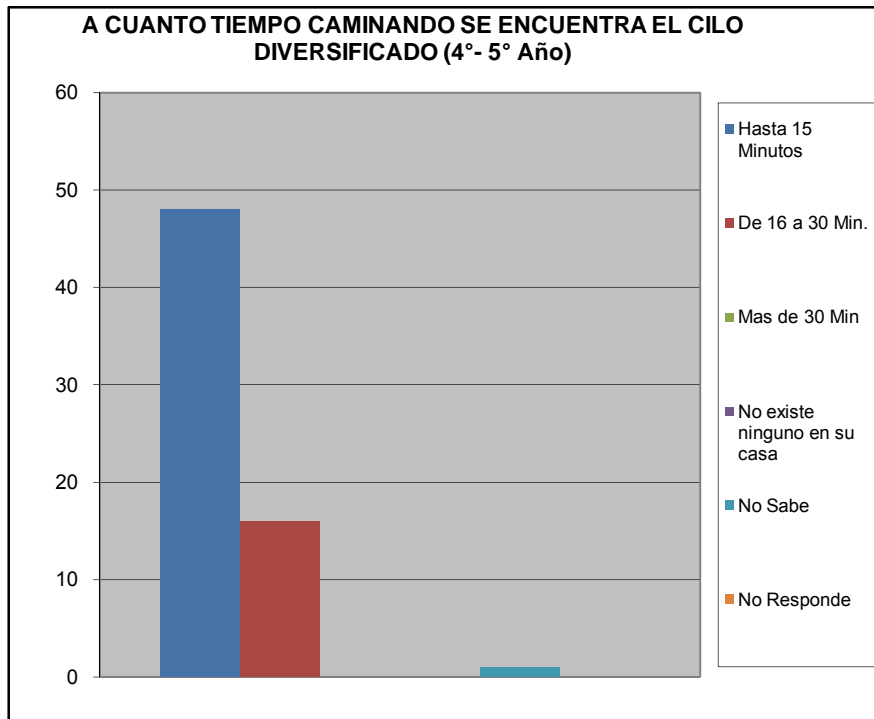

¿Ha tenido dificultades para que algún miembro de su hogar pueda tener acceso al sistema educativo? (indique el más importante).		%
No tiene documentos de identificación	0	0
Los centros educativos están lejos de la vivienda que ocupan	0	0
Por discriminaciones raciales, sexuales	0	0
Resulta costoso cubrir los gastos para los implementos educativos (útiles y uniformes)	0	0
La matrícula que cobran es cara	0	0
Problemas de aprendizaje (retardo mental, problemas motrices, etc.)	0	0
Insuficiencia de centros Educativos	0	0
No tienen problemas en tener acceso al sistema educativo	27	1
TOTAL	27	1

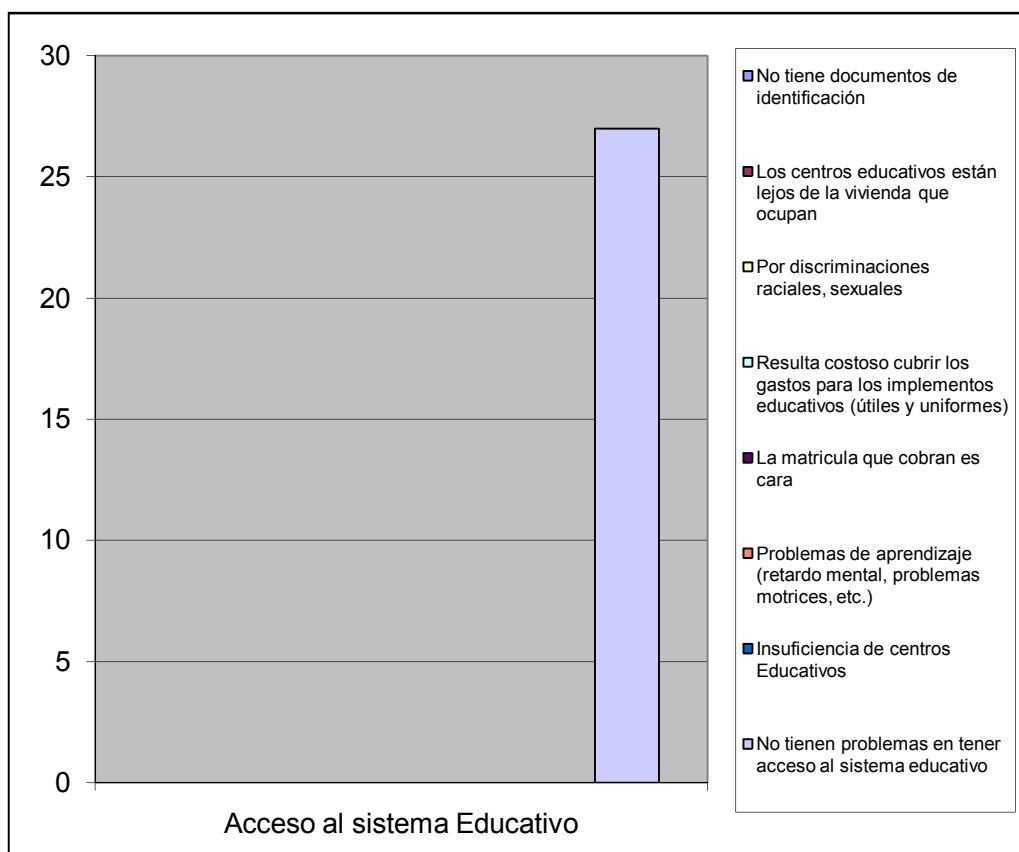

¿Numero de niños en edad escolar que habitan el inmueble?		%
De 3 a 5 años	11	0,306
De 6 a 12 años	25	0,694
Total	36	1

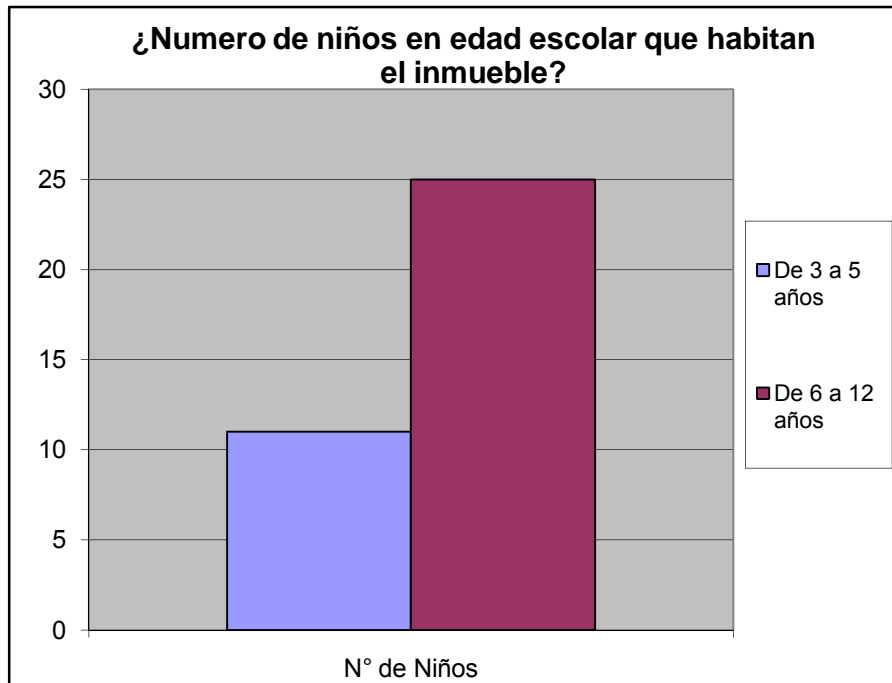

IX.- CAPACIDAD DE ACCESO DEL HOGAR A LOS SERVICIOS DE SALUD

Cuando usted o algún miembro de su grupo familiar presentan algún quebranto de salud, ¿Qué hace generalmente?		%
No hace nada	0	0,000
Se automedican	7	0,081
Llaman a un medico/enfermero	1	0,012
Llaman a un familiar	2	0,023
Acuden al Hospitalito " Hosp. Jose Gregorio Hernnandez"	52	0,605
Lo llevan a algún centro asistencial privado	21	0,244
Va a un modulo barrio adentro	0	0,000
Llama a un servicio de asistencia medica privada a domicilio (EMI, Prosalud u otro)	1	0,012
No sabe	1	0,012
No responde	1	0,012
TOTAL	86	1

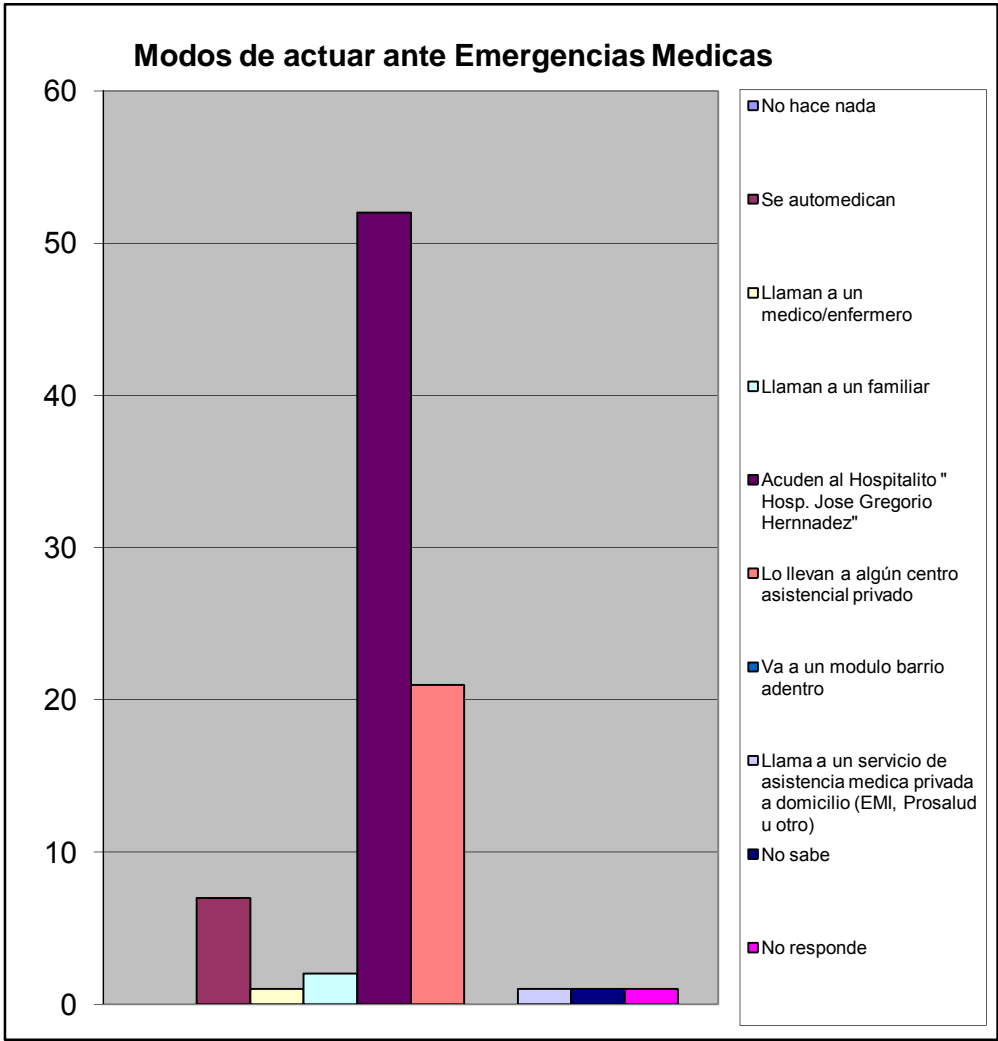

		%	
¿Alguna vez Usted o algún miembro de su hogar ha dejado de comprar lentes prescritos debido a su costo?	Si	36	0,486
	No	38	0,514
TOTAL		74	1

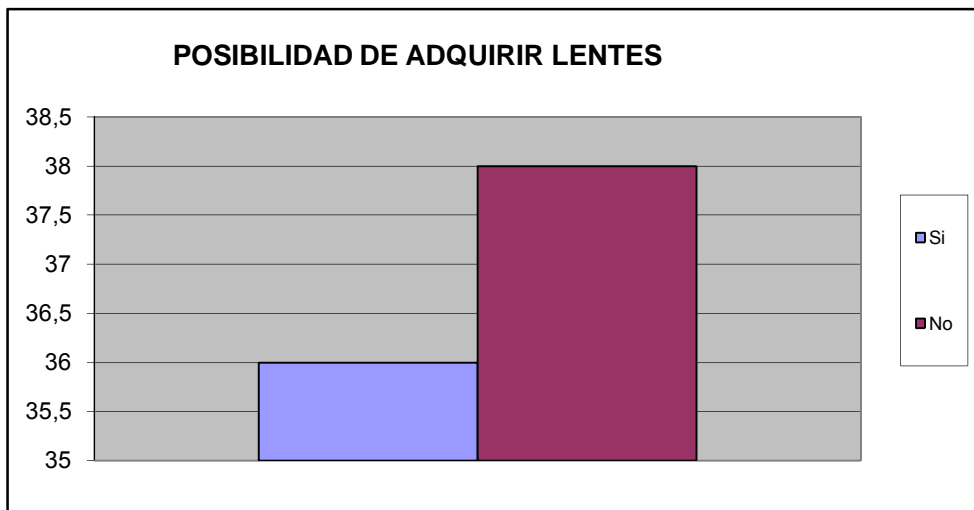

	Si	33	0,446
¿Alguna vez usted o algún miembro de su hogar ha dejado de comprar medicinas prescritas debido a su costo?	No	41	0,554
TOTAL		74	1

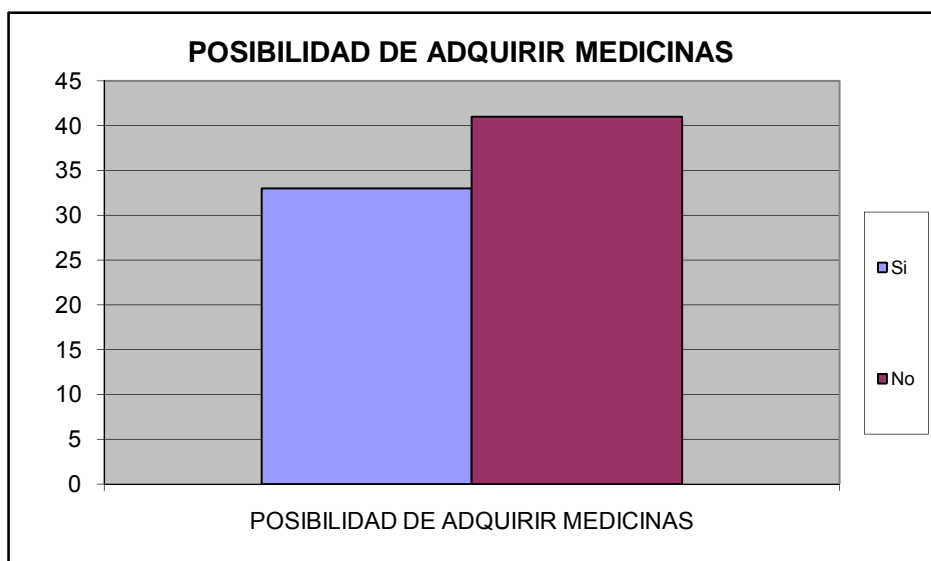

¿Presenta Ud o algun miembro de su familia dificultad para acceder a los servicios de salud?	Si	15	0,203
	No	59	0,797
TOTAL		74	1

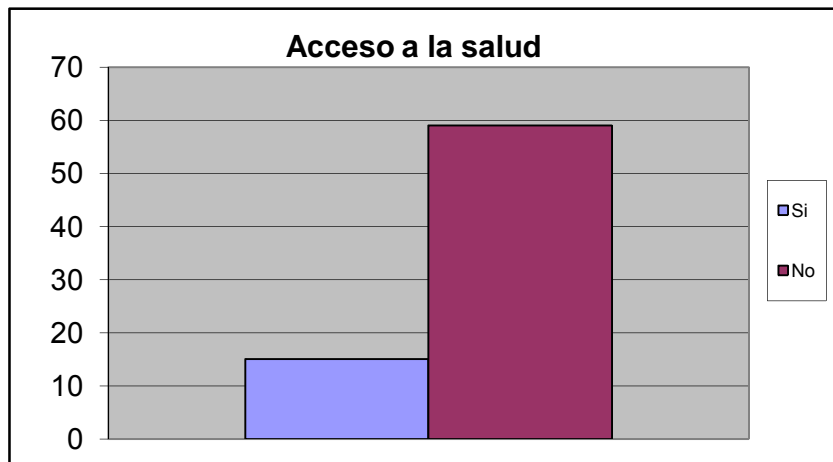

Causa de Imposibilidad de acceder a la salud		%
Distancia del Centro de Salud	0	0,000
Imposibilidad de ser atendido	0	0,000
Costosos tratamientos medicos	12	0,571
Consultas costosas	9	0,429
Trato inadecuado	0	0,000
Horarios de atencion son reducidos	0	0,000
Otro	0	0,000
No sabe	0	0,000
No Responde	0	0,000
TOTAL.	21	1

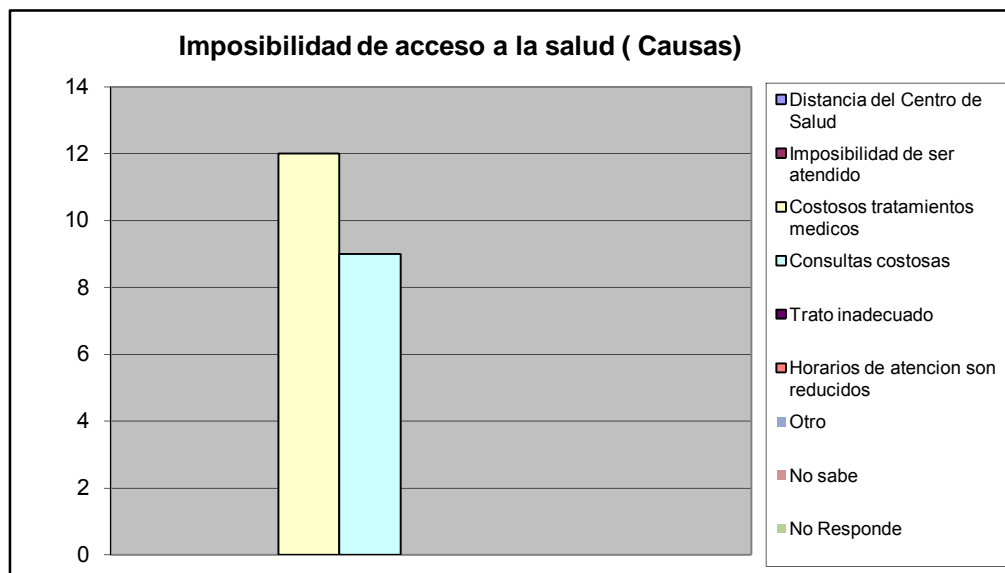

En el ultimo trimestre acudio a un centro de salud por la causa:		%
Emergencia	32	0,432
Consulta	25	0,338
Ambos	9	0,122
Nunca	8	0,108
No responde	0	0,000
Total	74	1

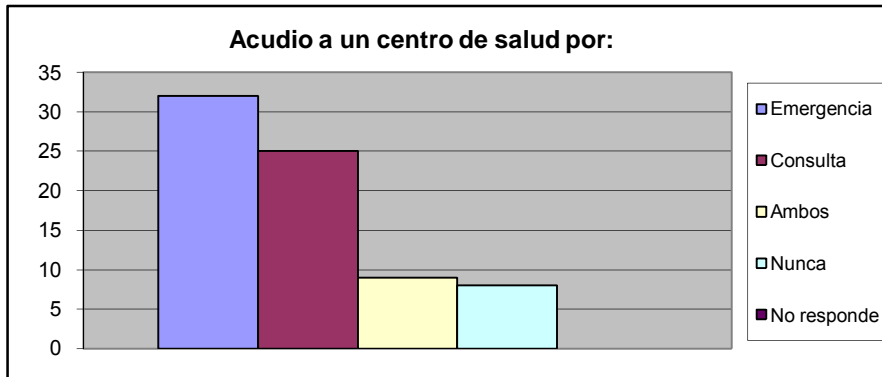

A CUANTO TIEMPO CAMINANDO SE ENCUENTRA EL CENTRO DE SALUD PUBLICA		%
Hasta 15 Minutos	67	0,882
De 16 a 30 Min.	6	0,079
Mas de 30 Min	3	0,039
No existe ninguno en su casa	0	0,000
No Sabe	0	0,000
No Responde	0	0,000
TOTAL	76	1

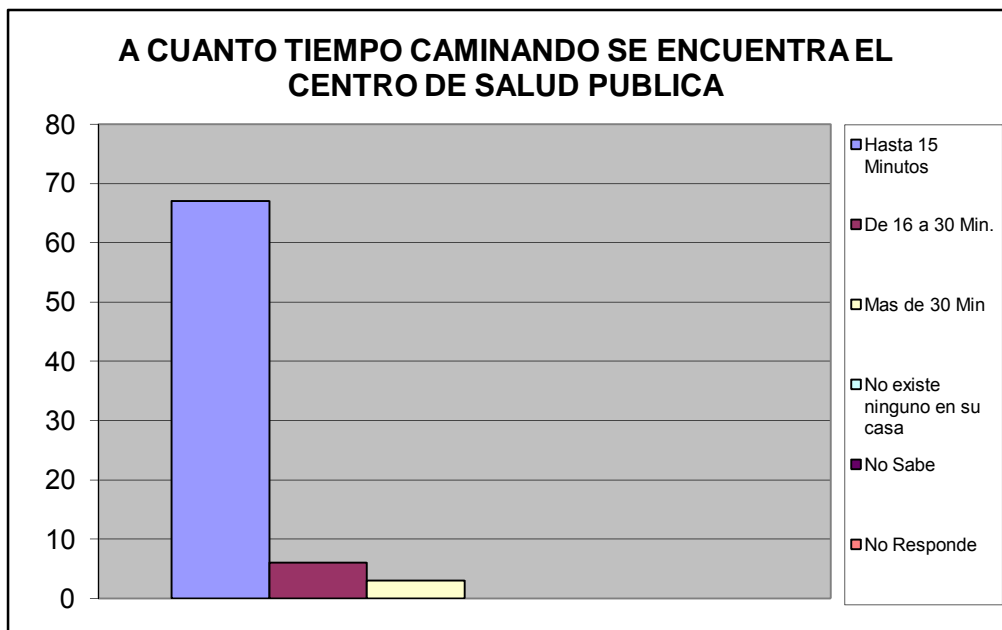

A CUANTO TIEMPO CAMINANDO SE ENCUENTRA EL CENTRO DE SALUD PRIVADA		%
Hasta 15 Minutos	47	0,627
De 16 a 30 Min.	28	0,373
Mas de 30 Min	0	0,000
No existe ninguno en su casa	0	0,000
No Sabe	0	0,000
No Responde	0	0,000
TOTAL	75	1

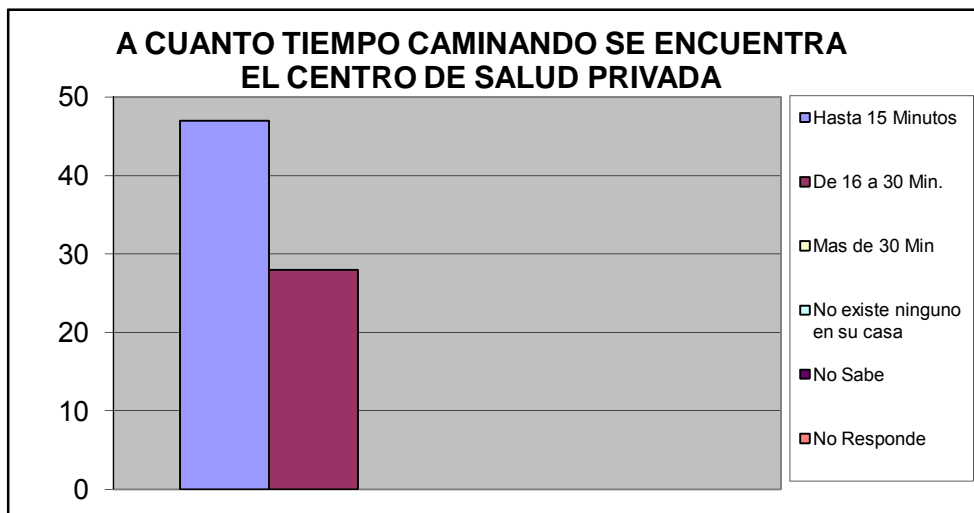

A CUANTO TIEMPO CAMINANDO SE ENCUENTRA EL LABORATORIO CLINICO PUBLICO		%
Hasta 15 Minutos	52	0,743
De 16 a 30 Min.	7	0,100
Mas de 30 Min	1	0,014
No existe ninguno en su casa	8	0,114
No Sabe	2	0,029
No Responde	0	0,000
TOTAL	70	1

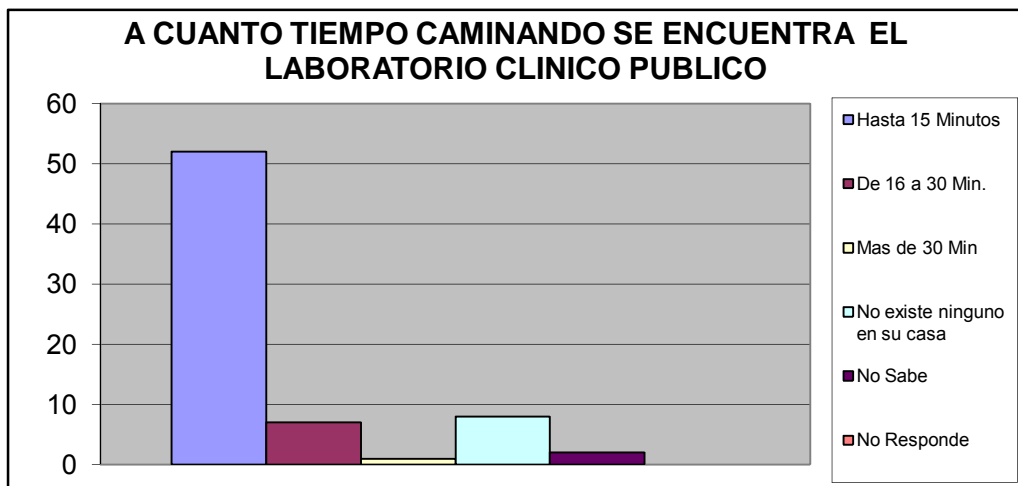

A CUANTO TIEMPO CAMINANDO SE ENCUENTRA EL LABORATORIO CLINICO PRIVADO		%
Hasta 15 Minutos	46	0,648
De 16 a 30 Min.	25	0,352
Mas de 30 Min	0	0,000
No existe ninguno en su casa	0	0,000
No Sabe	0	0,000
No Responde	0	0,000
TOTAL	71	1

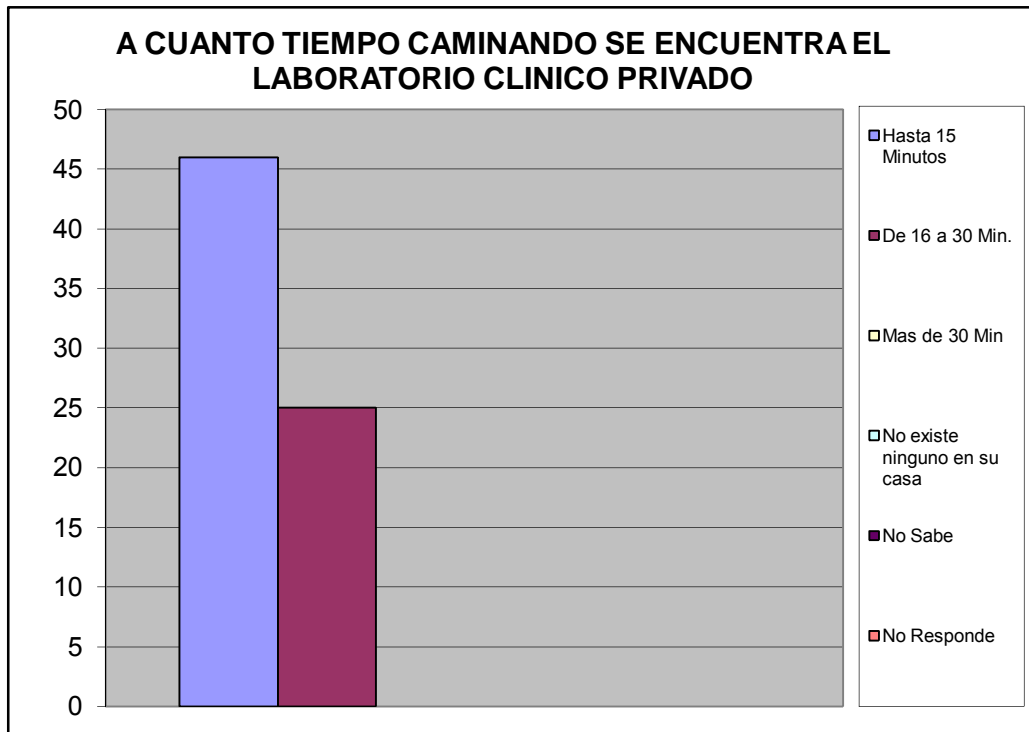

Atención Médica en Centro de Salud Pública.		%
Exámenes de Laboratorio	28	0,197
Atención a la mujer, hombre y niño	0	0,000
Planificación Familiar	0	0,000
Odontología	10	0,070
Cardiología	8	0,056
Neurología	2	0,014
Pediatría	7	0,049
Ginecología	8	0,056
Nebulizaciones	16	0,113
Urología	3	0,021
Dermatología	3	0,021
Oftalmología	5	0,035
Inmunología	1	0,007
Psicología	0	0,000
Psiquiatría	0	0,000
Medicina General	32	0,225
Medicina Interna	12	0,085
Inmunizaciones Vacunas	7	0,049
Otro	0	0,000
TOTAL	142	1

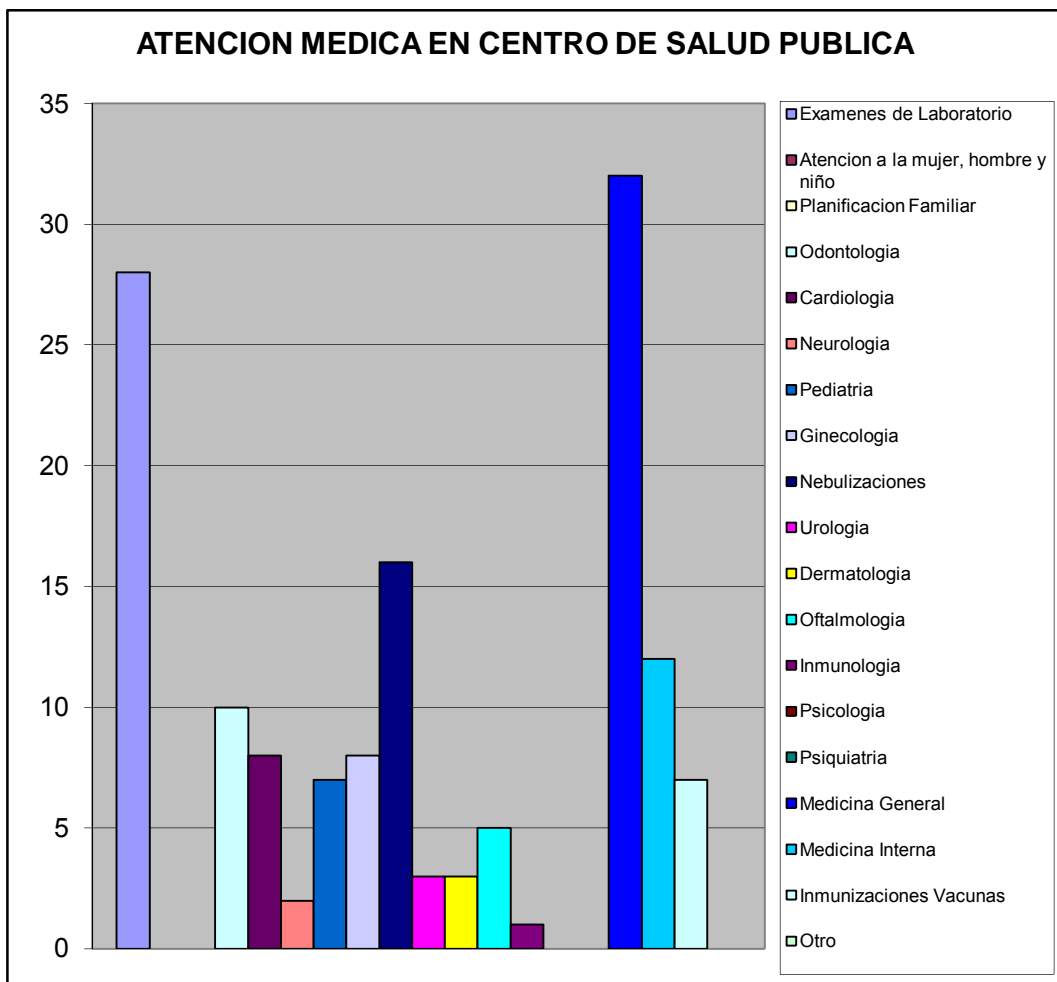

Atención Medica Centro de Salud Privado		%
Exámenes de Laboratoric	45	0,201
Atencion a la mujer, hombre y niño	5	0,022
Planificacion Familiar	2	0,009
Odontologia	39	0,174
Cardiologia	10	0,045
Neurologia	7	0,031
Pediatría	17	0,076
Ginecologia	19	0,085
Nebulizaciones	5	0,022
Urologia	2	0,009
Dermatologia	8	0,036
Oftalmologia	16	0,071
Inmunologia	0	0,000
Psicologia	0	0,000
Psiquiatria	0	0,000
Medicina General	24	0,107
Medicina Interna	19	0,085
Inmunizaciones Vacunas	6	0,027
Otro	0	0,000
TOTAL	224	1

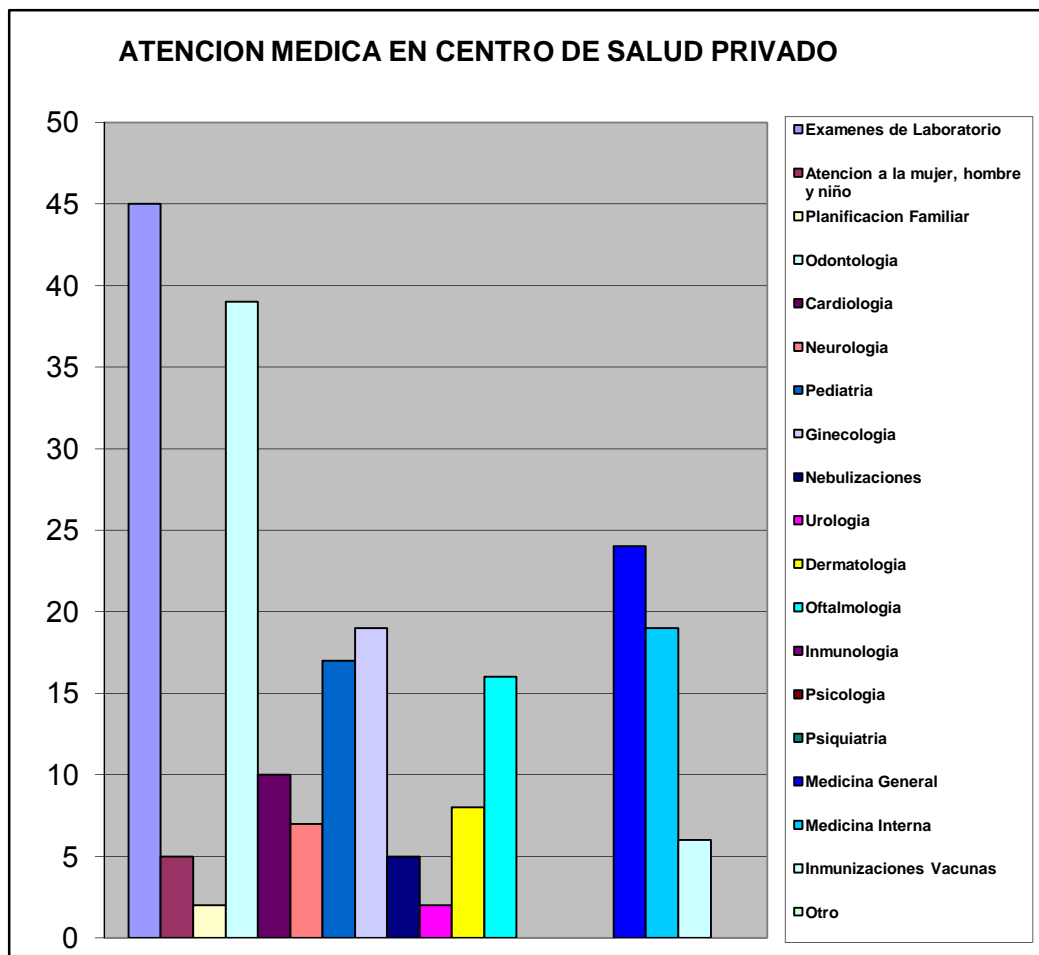

X.- ATENCIÓN AL ANCIANO, JÓVENES Y NIÑOS.

Consecución de medicinas para niños - adolescentes y Ancianos		%
Por intermedio de un familiar o Vecino	0	0,000
Por medio Institucion Publica	0	0,000
Asociacion Civil	1	0,012
Lo compran	77	0,917
Piden prestado dinero a algun fliar o Vecino	5	0,060
Otro	1	0,012
TOTAL	84	1

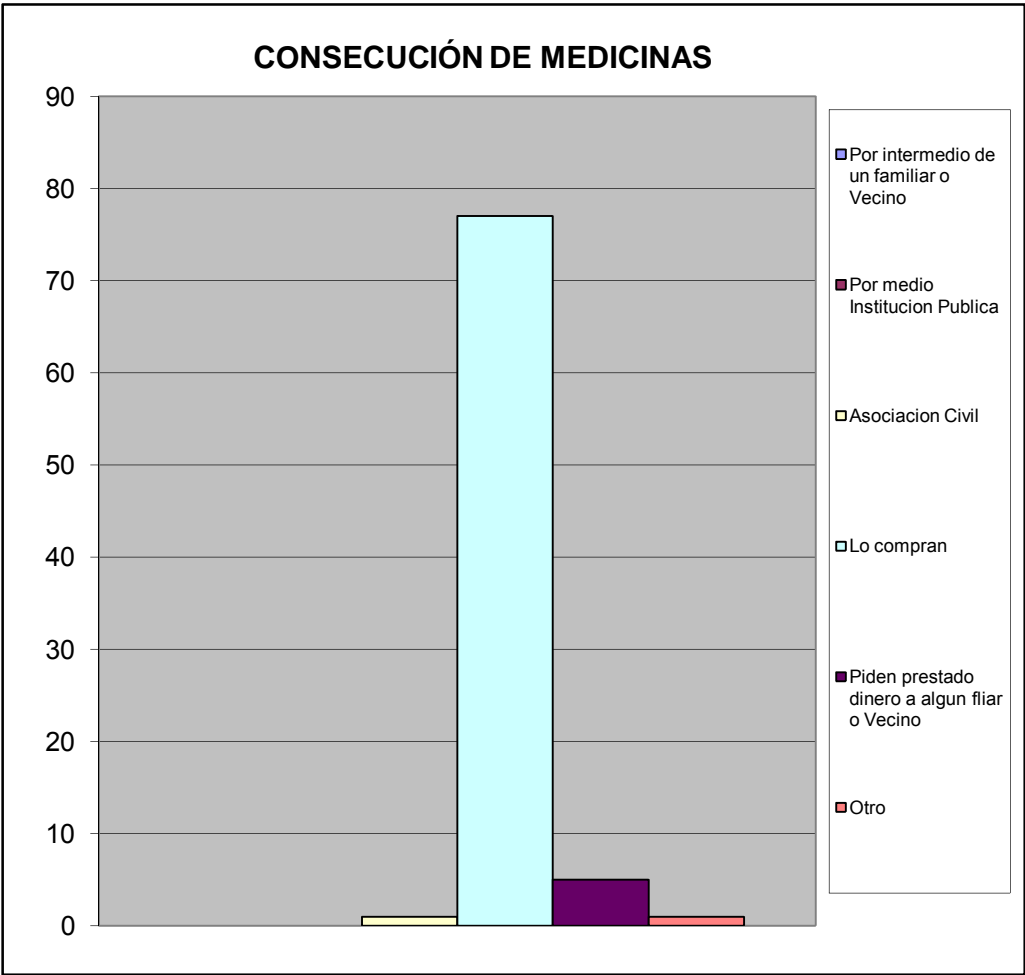

XI.- EVALUACIÓN DE LA GESTIÓN MUNICIPAL

¿Como evalúa usted la gestión municipal?		%
Excelente	15	0,192
Buena	51	0,654
Regular	9	0,115
Mala	1	0,013
Pesima	1	0,013
No opina	1	0,013
TOTAL	78	1

