



República Bolivariana de Venezuela
Estado Carabobo
Sala Técnica del Consejo Local de Planificación Pública
del Municipio San Diego

Indice de Bienestar Humano Municipal de San Diego 2010.

DECODIFICACION DE RESULTADOS DEL INSTRUMENTO

I.- DATOS DE LOCALIZACIÓN DE LA VIVIENDA

Sector	Nombre de Residencia o urbanismo
CENTRO C	CHALET COUNTRY I (apartamentos)

II.- SITUACIÓN SOCIOECONÓMICA

Régimen de Propiedad		%
Nacional.	0	0,000
Estadal.	0	0,000
Concejo Municipal.	0	0,000
Baldío.	0	0,000
Ejido.	0	0,000
Privado Individual.	15	1,000
Privado Colectivo.	0	0,000
Otros (especifique)	0	0,000
No Sabe.	0	0,000
No Responde.	0	0,000
TOTAL		15

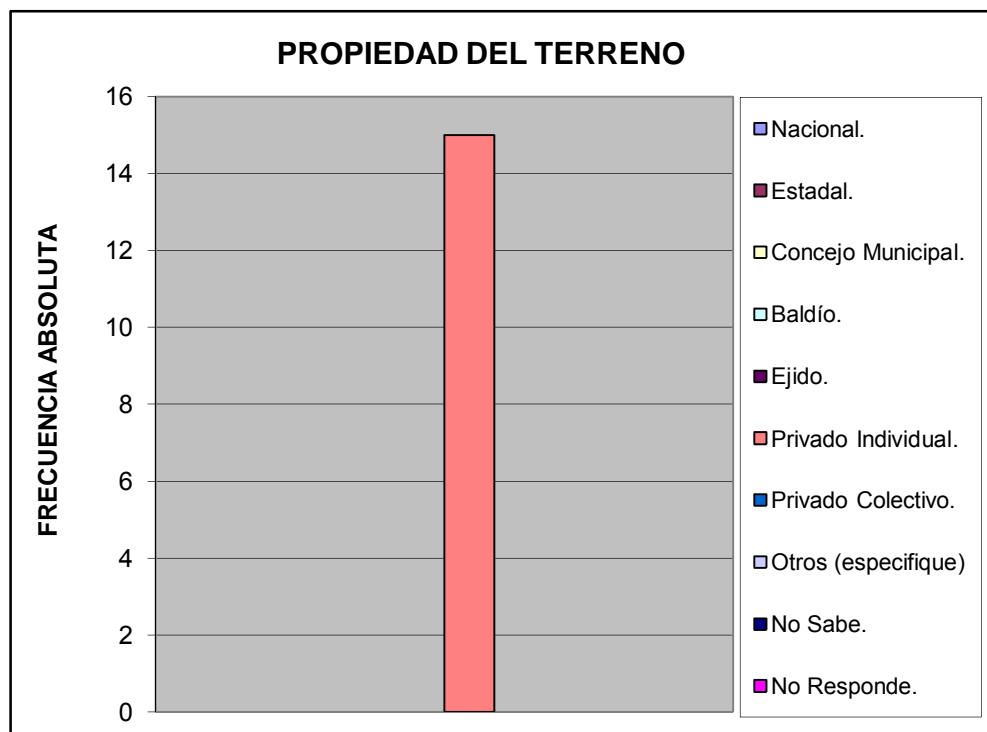

Características de la Vivienda		%
Mansión.	0	0,000
Quinta o Casa quinta.	0	0,000
Townhouse.	0	0,000
Casa.	0	0,000
Apartamento.	15	1,000
Penthouse.	0	0,000
Apartamento en casa (anexo).	0	0,000
Casa de Vecindad o Pensión.	0	0,000
Rancho.	0	0,000
Otra Clase de Vivienda.	0	0,000
TOTAL		15
		1

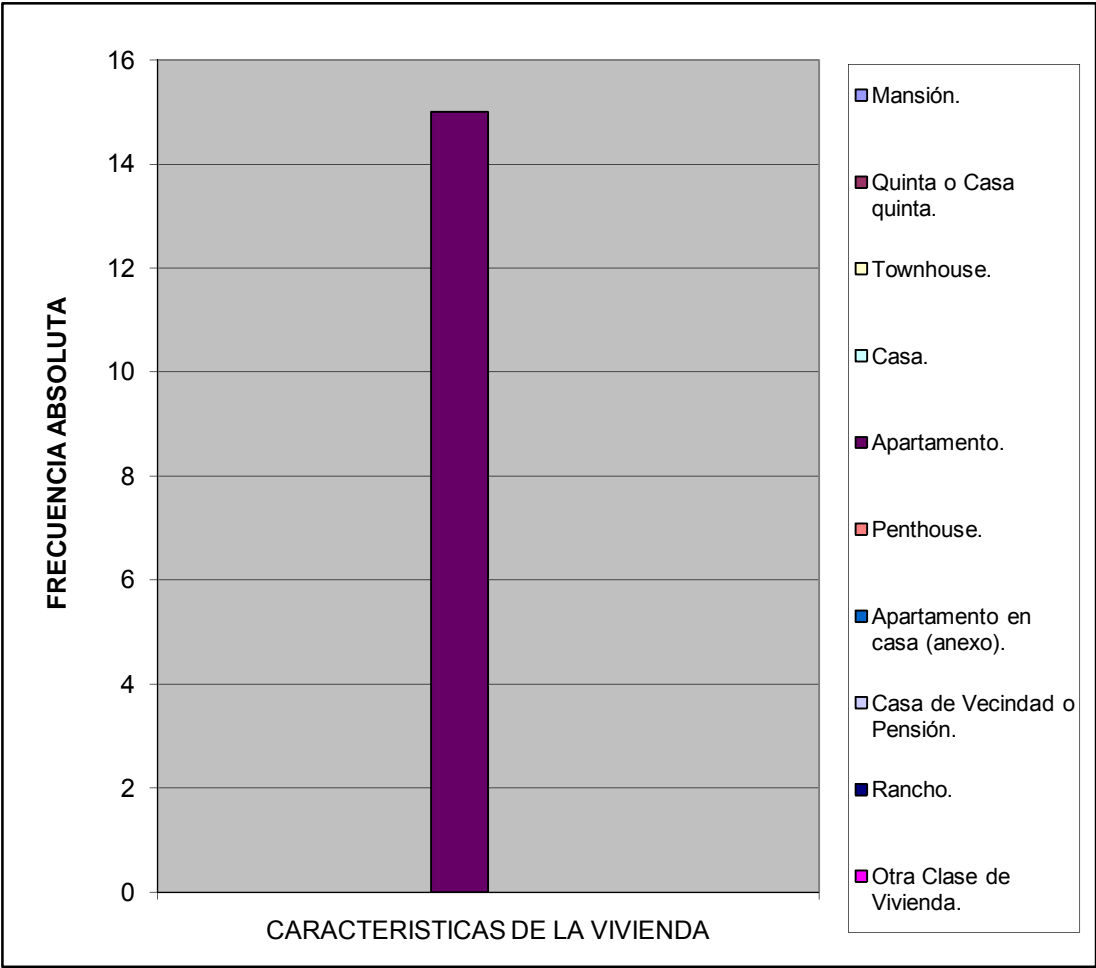

Estatus de la Vivienda		%
Alquilada	1	0,076923077
Subalquilada	0	0
Propia Pagada	12	0,923076923
Otra Forma	0	0
Prestada Compartida	0	0
Propia pagandose	0	0
No Sabe	0	0
No responde	0	0
TOTAL	13	1

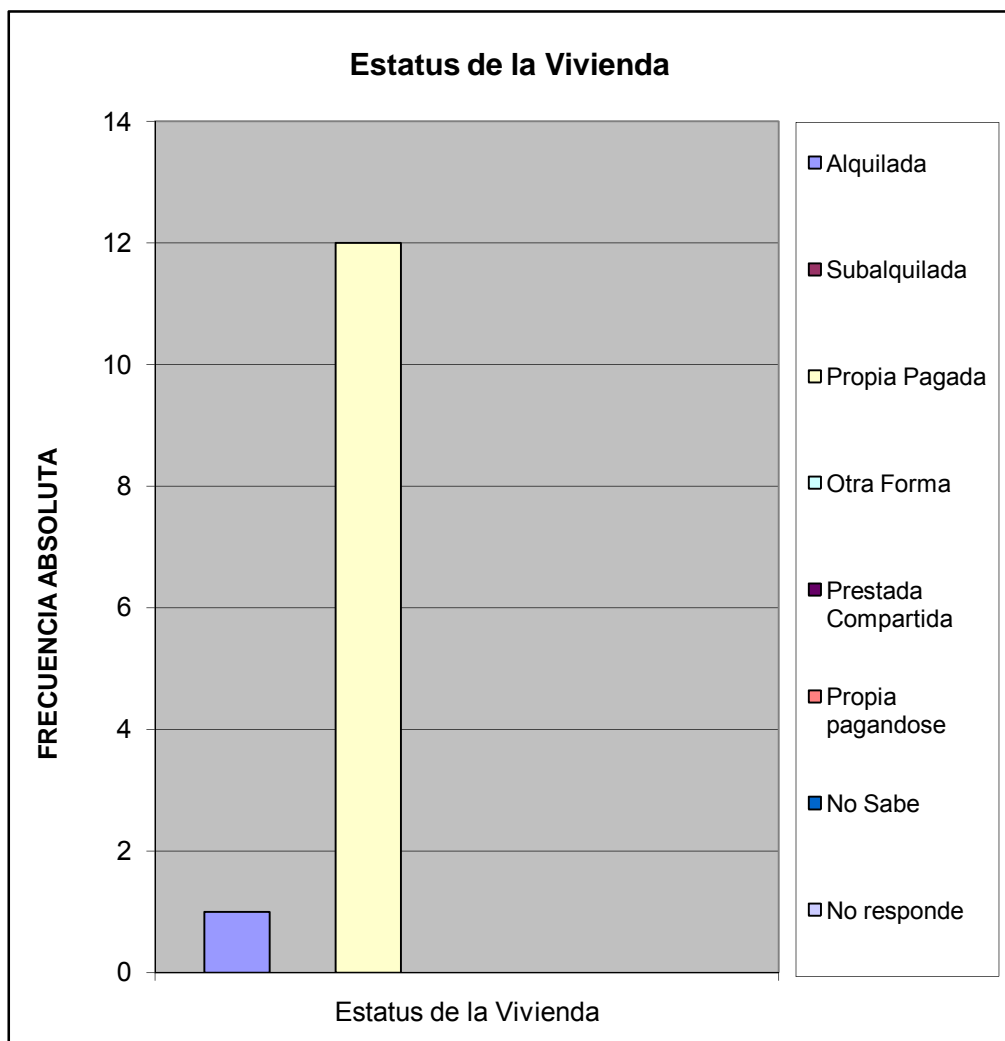

Material de Construcción Predominante en Paredes		%
Bloque o ladrillo frisado	15	1,000
Bloque o ladrillo sin frisar	0	0,000
Concreto	0	0,000
Madera aserrada/formica/fibra de vidrio o similares	0	0,000
Adobe/tapia/baharaque frisado	0	0,000
Adobe/tapia/baharaque sin frisar	0	0,000
Caña/palma/tabla/carton piedra/similares	0	0,000
TOTAL	15	1

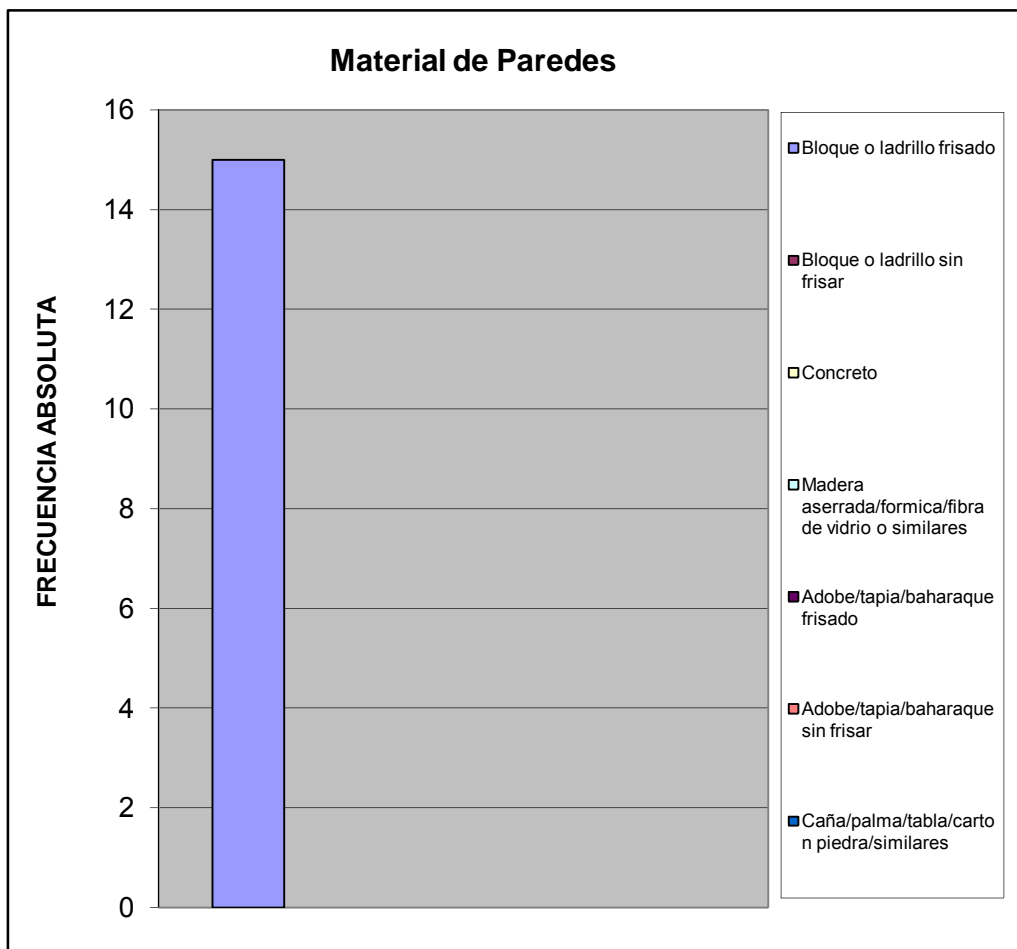

Material de Construcción Predominante en Pisos		%
Mosaico/granito/vinil/cerámica/ladrillo	15	1,000
Terracota/parquet/alfombra y similares	0	0,000
Cemento Pulido	0	0,000
Cemento rustico	0	0,000
Tierra	0	0,000
Tablas/tablonos y similares	0	0,000
TOTAL	15	1

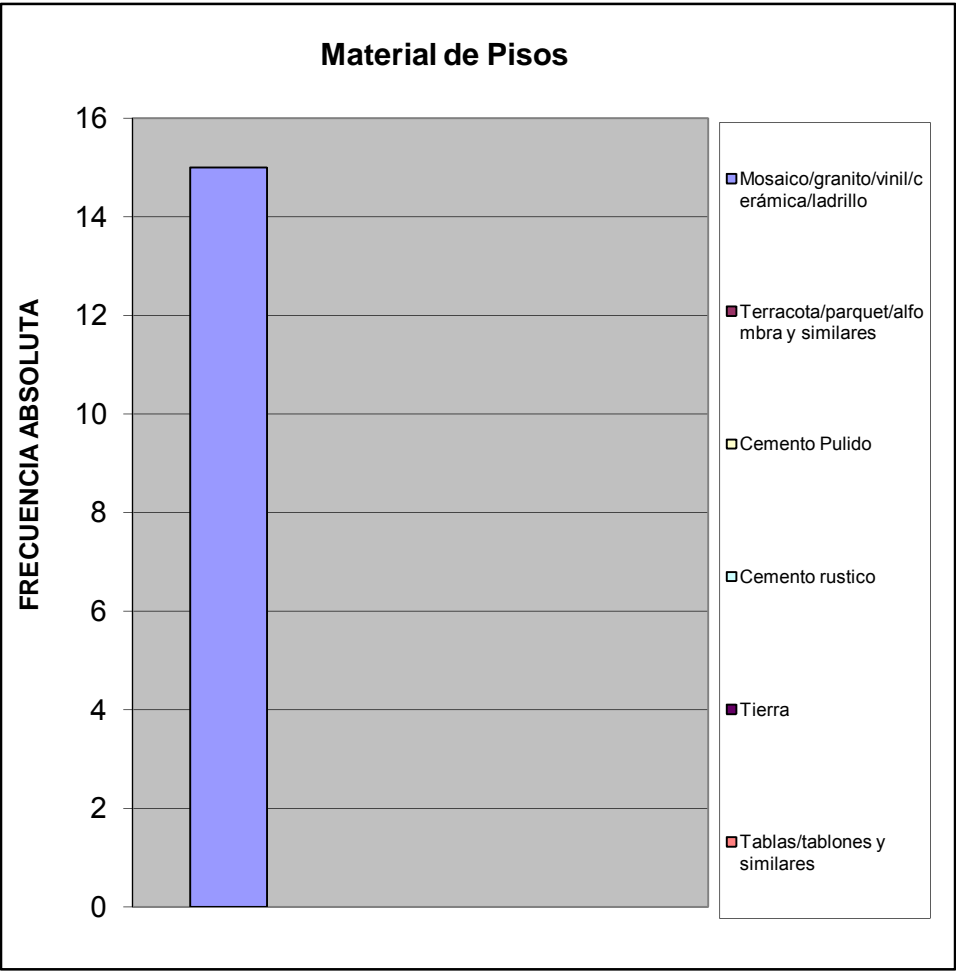

Material de Construcción Predominante en Techos		%
Concreto Armado	15	1,000
Ladrillo-concreto	0	0,000
Fibra sintetica	0	0,000
Asbesto y similares	0	0,000
Laminas metalicas (Zinc y similares)	0	0,000
Madera	0	0,000
Caña/palma y similar	0	0,000
TOTAL	15	1

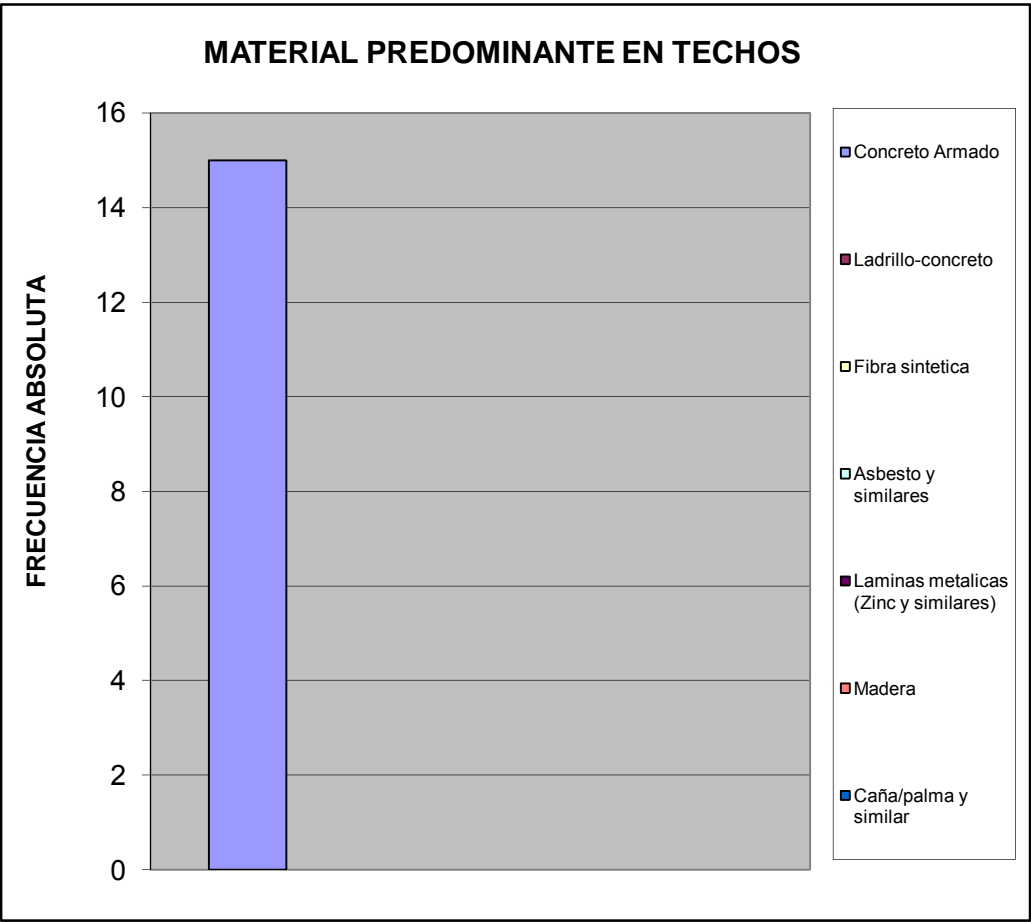

Hacinamiento Detectado		%
Hogar Hacinado	0	0,000
Hogar No Hacinado	15	1,000
Total	15	1

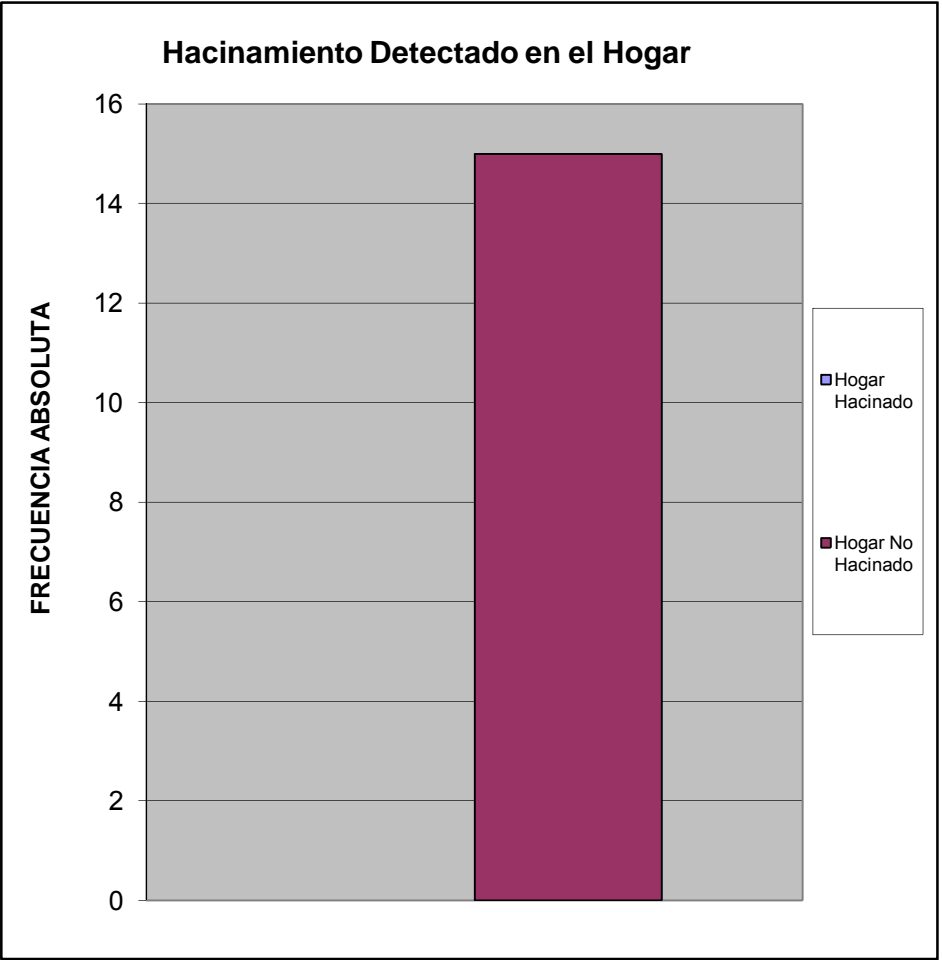

Ingreso Familiar		%
Menos de Bs.F, 1.215	1,00	0,111
Entre Bs.F, 1.215 - 2.500	2,00	0,222
Entre Bs.F, 2.500 - 5.000	4,00	0,444
Entre Bs.F, 5.000 - 8.000	1,00	0,111
Entre Bs.F, 8.000 - 10.000	0,00	0,000
Entre Bs.F, 10.000 - 15.000	0,00	0,000
Entre Bs.F, 15.000 - 20.000	1,00	0,111
Mas de Bs.F, 20.000	0,00	0,000
TOTAL	9	1

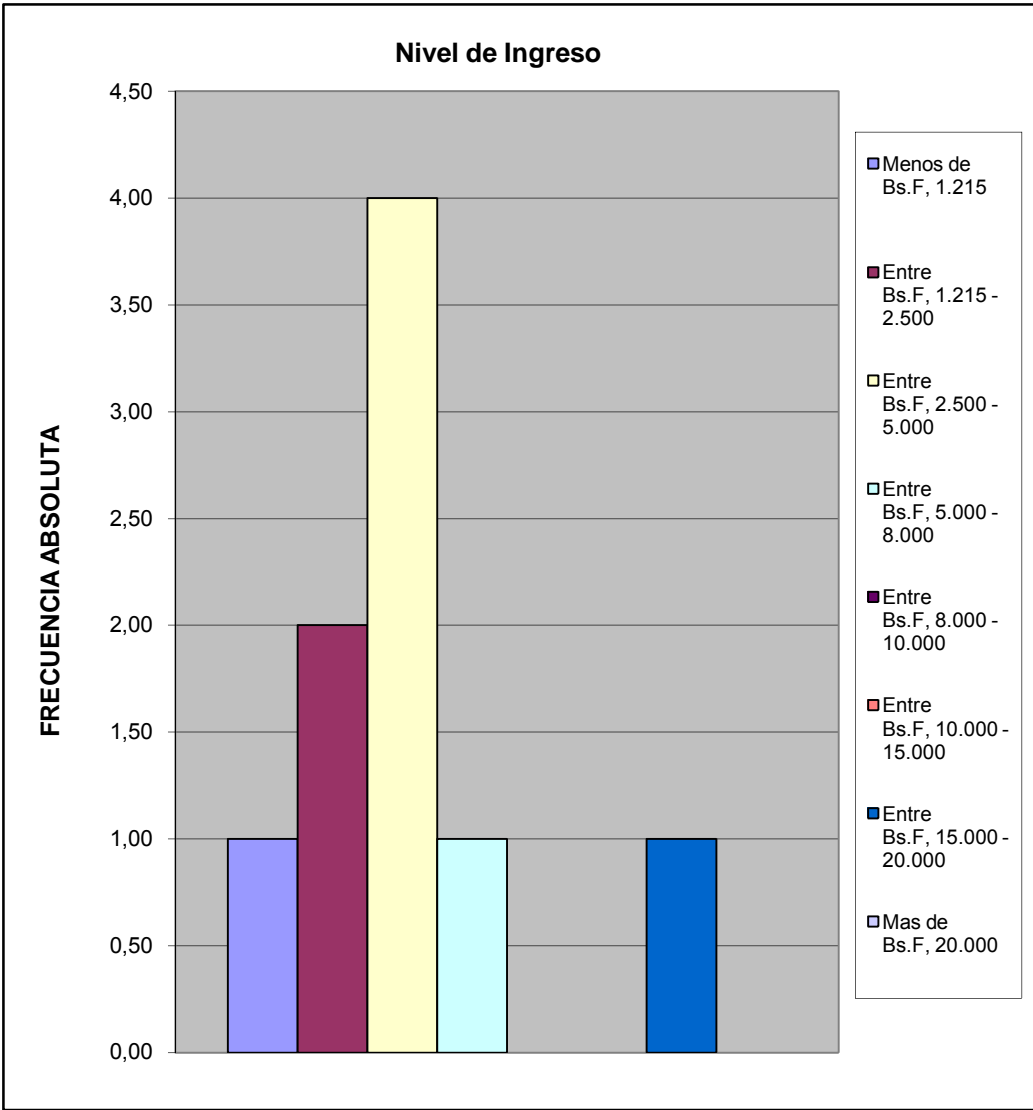

Criterio Linea de la Pobreza		%
Hogar Pobre Extremo Si ICANP< 1	1	0,111
Hogar Pobre Relativo Si $1 \leq$ ICAPC<2	2	0,222
Hogar No Pobre Si ICAPC> 2	6	0,667
Total	9	1

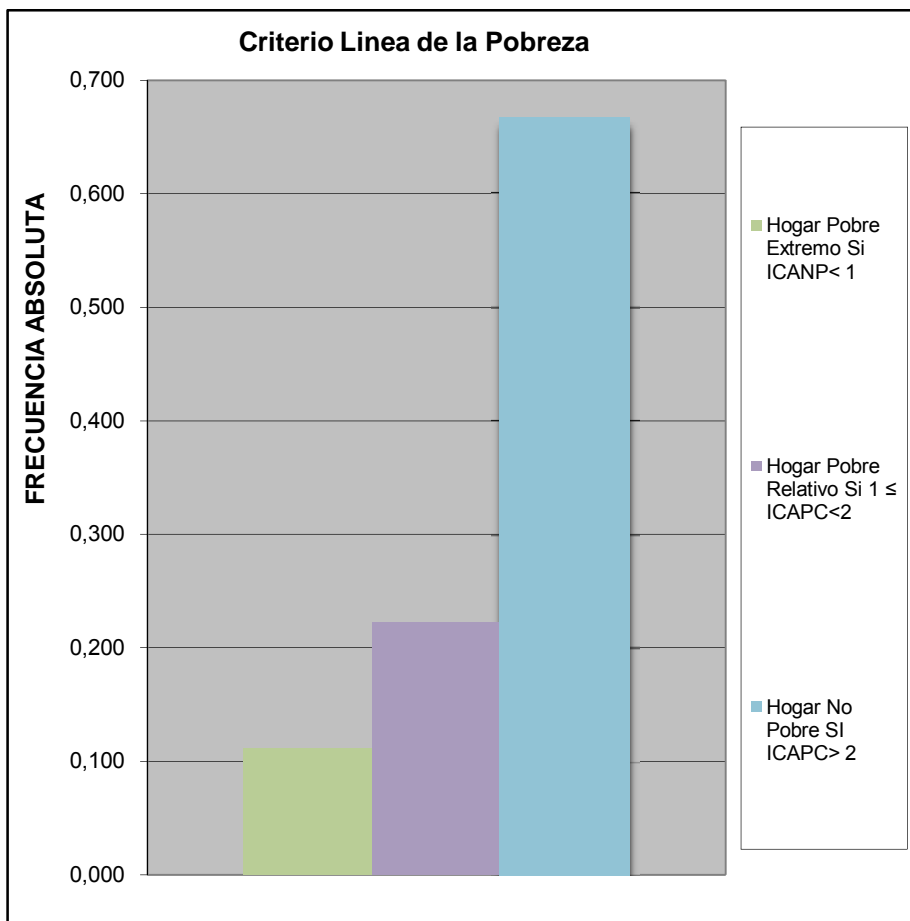

Cual es el nivel academico de los miembros de la familia que trabajan en el hogar:		
		%
Primaria	0	0
Secundaria Inconclusa	0	0
Bachiller	5	0,1785714
Técnico Medio	0	0
Técnico Superior Universitario	1	0,0357143
Universitario	21	0,75
Universitario con postgrado	1	0,0357143
Otro	0	0
TOTAL	28	1

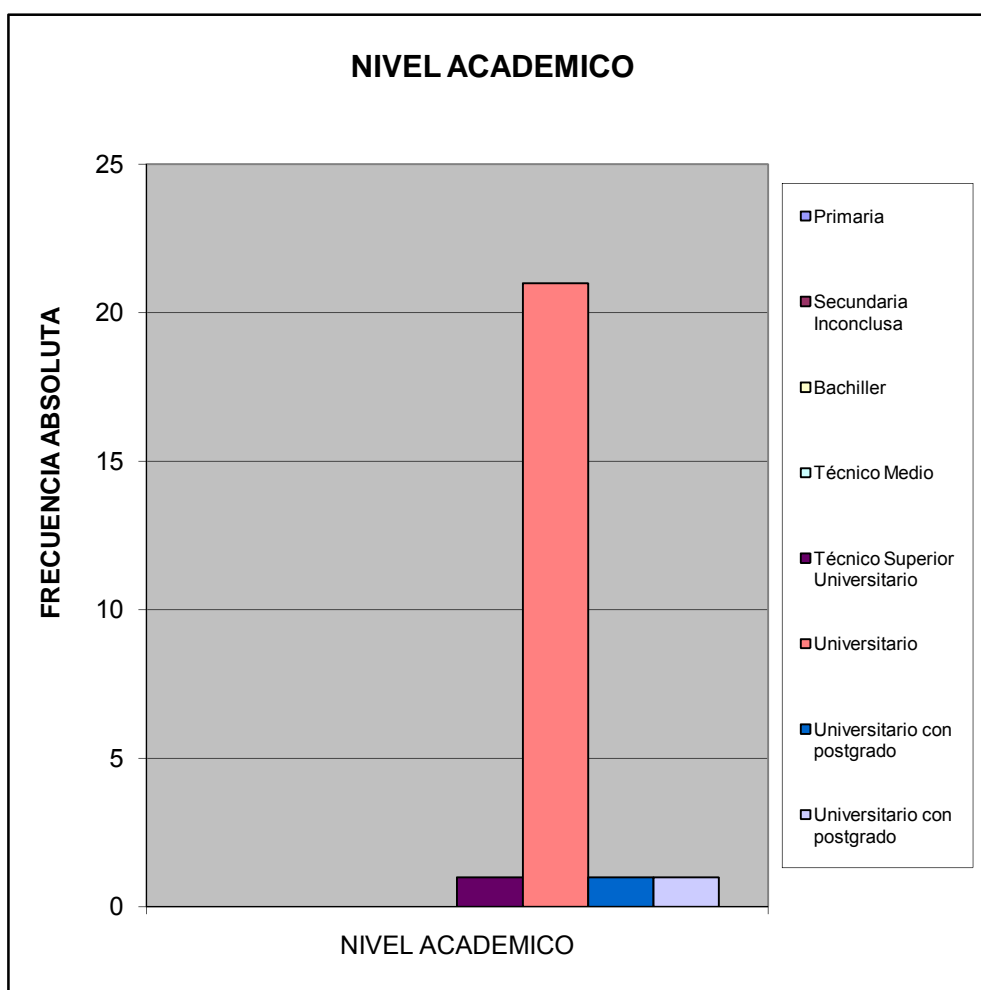

¿Cuales cree que son los principales problemas de su comunidad, por orden de prioridad del 1 mayor importancia al 8 menor importancia relativa?		%
Deporte	74	0,146
Educación	68	0,134
Seguridad	68	0,134
Salud	61	0,120
Cultura y Recreación	63	0,124
Infraestructura	67	0,132
Servicios Públicos	76	0,150
Ambiente	30	0,059
TOTAL	507	1

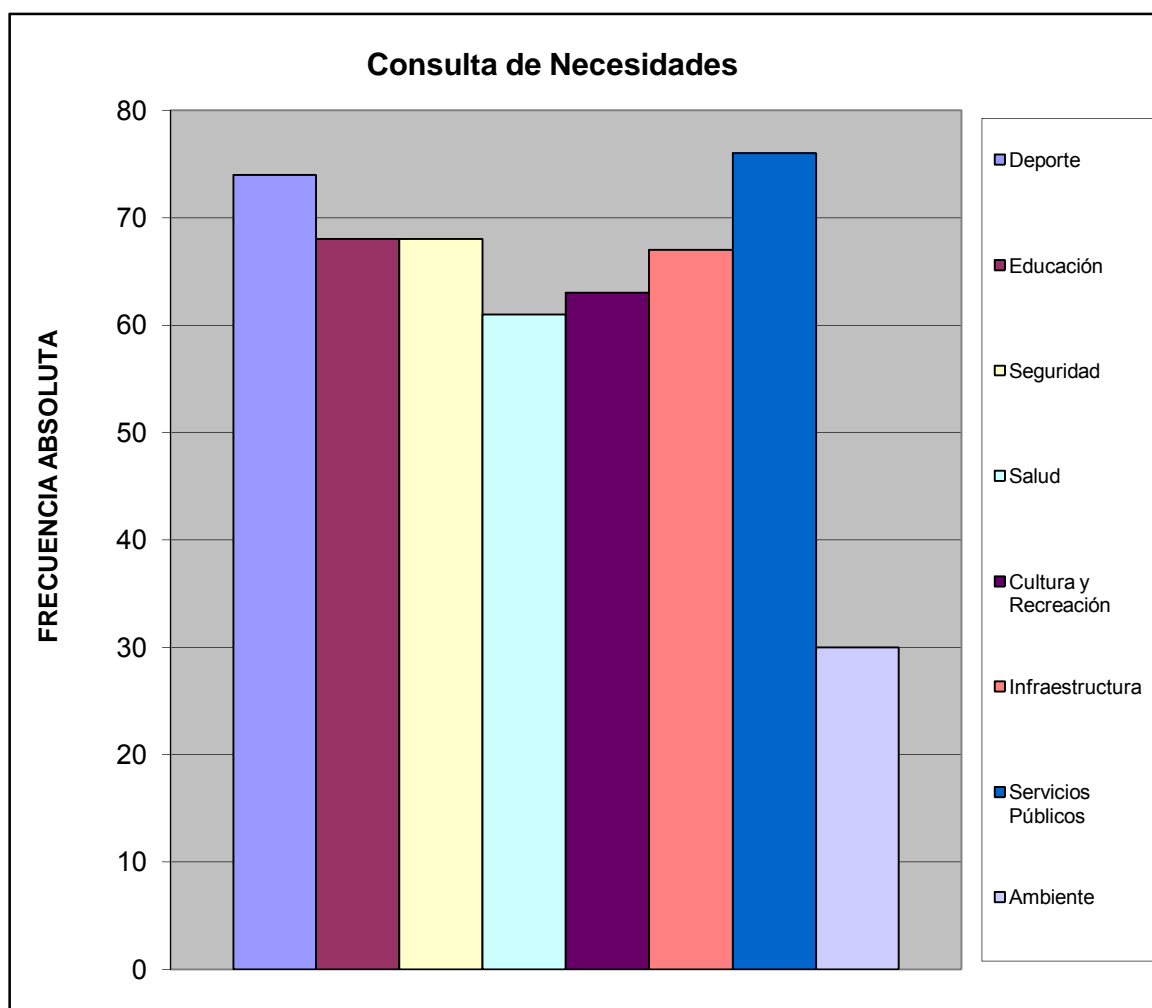

III.- SERVICIOS PÚBLICOS.

A esta Vivienda llega el agua por:		%
Acueducto o tubería	7	0,438
Camión Cisterna	0	0,000
Pila publica o estanque	0	0,000
Pozo con tubería o Bomba	9	0,563
Pozo o manantial protegido	0	0,000
Otro	0	0,000
TOTAL	16	1

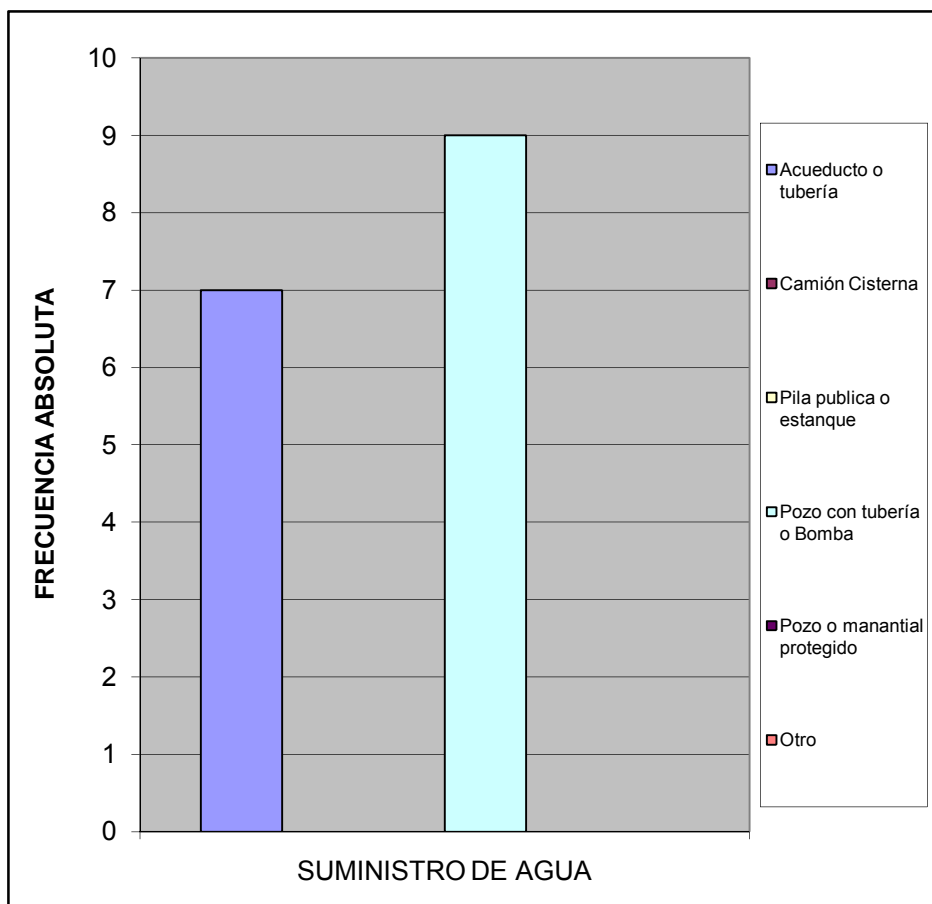

¿En esta vivienda tienen alguno de estos problemas con el suministro de agua?		%
Se interrumpe el servicio Frecuentemente.	5	0,385
La cantidad o presión del agua es muy baja.	1	0,077
El agua es turbia.	4	0,308
Tiene mal olor o mal sabor.	2	0,154
Todas las anteriores.	0	0,000
Otros	1	0,077
TOTAL	13	1

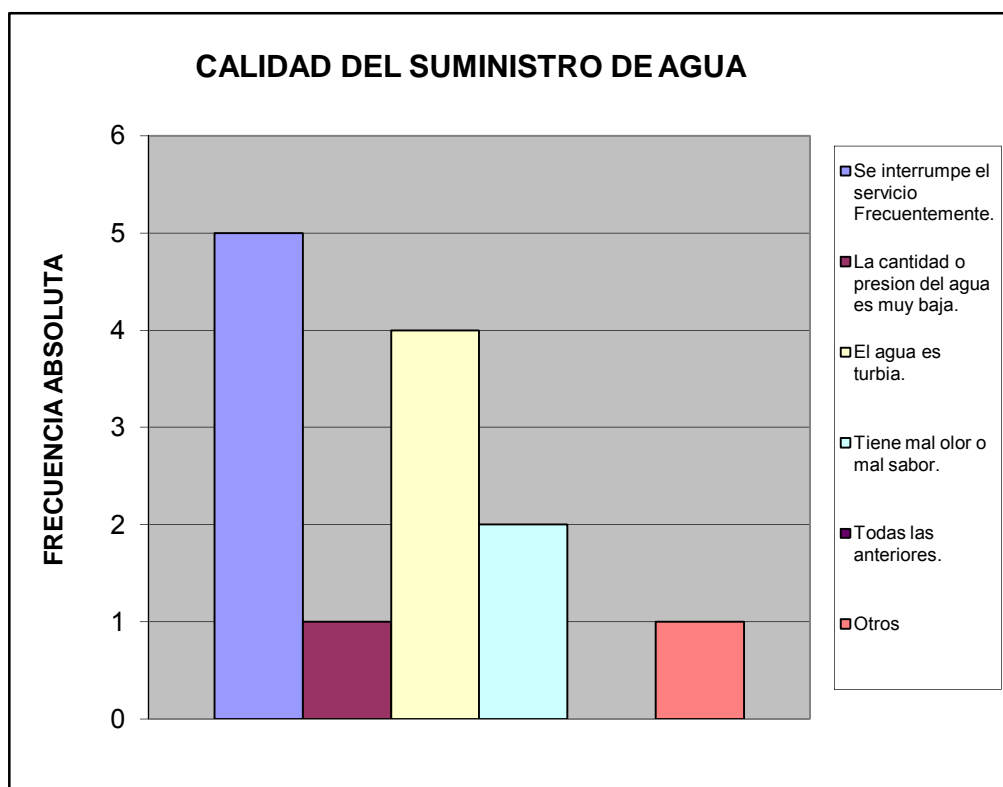

¿Cuál es la fuente de suministro eléctrico usada en esta vivienda?		%
Eleoccidente	6	0,429
Eleval	8	0,571
Planta Electrica Part.	0	0,000
Toma del poste publico	0	0,000
TOTAL	14	1

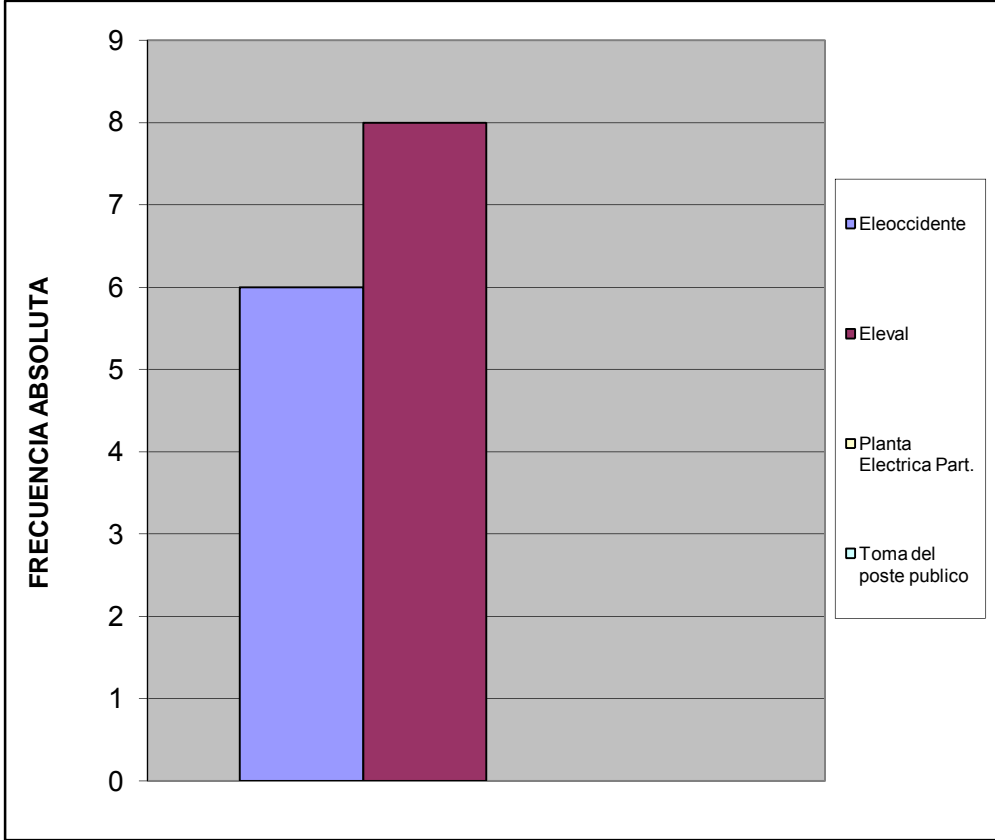

¿En su vivienda tienen alguno de estos problemas con el suministro eléctrico?		%
Frecuentes altas y bajas de tensión	3	0,188
Se interrumpe frecuentemente el suministro	3	0,188
Cortos circuitos y quema de artefactos electricos	0	0,000
No tiene problemas con el suministro electrico	10	0,625
Otro	0	0,000
TOTAL	16	1

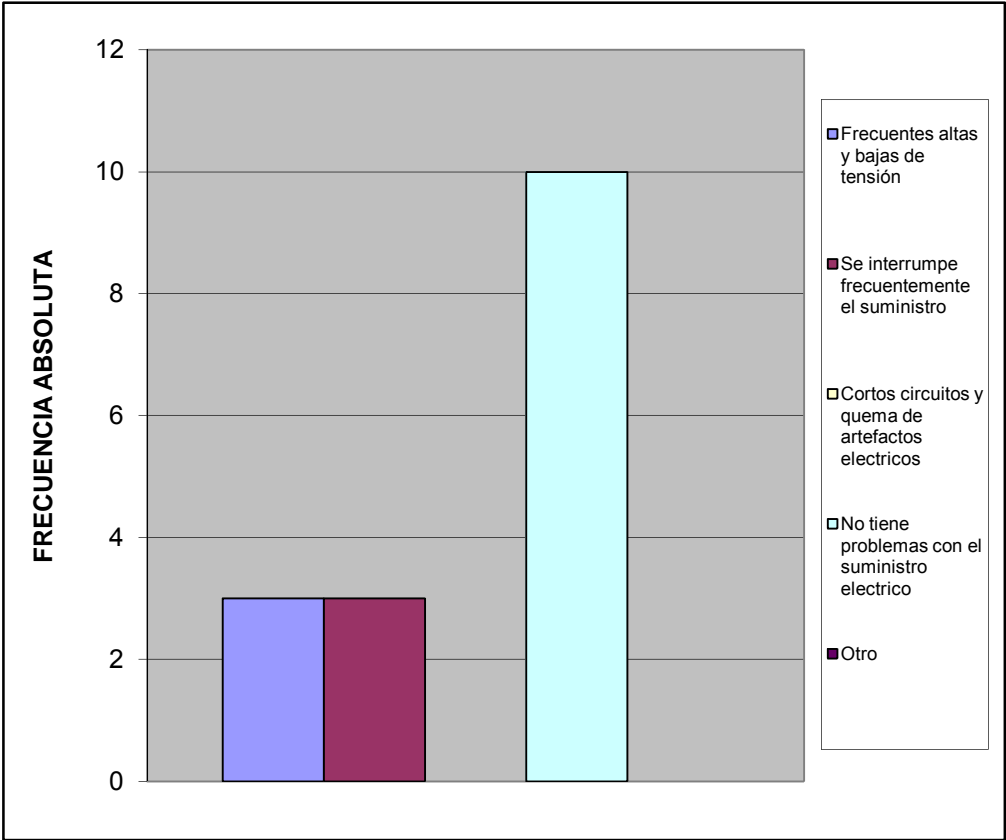

Esta vivienda tiene:		%
Poceta conectada a cloaca	15	1,000
Poceta conectada a pozo séptico	0	0,000
No tiene conexión a pozo séptico o a la cloaca	0	0,000
Excusado de hoyo o letrina	0	0,000
No tiene excusado	0	0,000
TOTAL	15	1

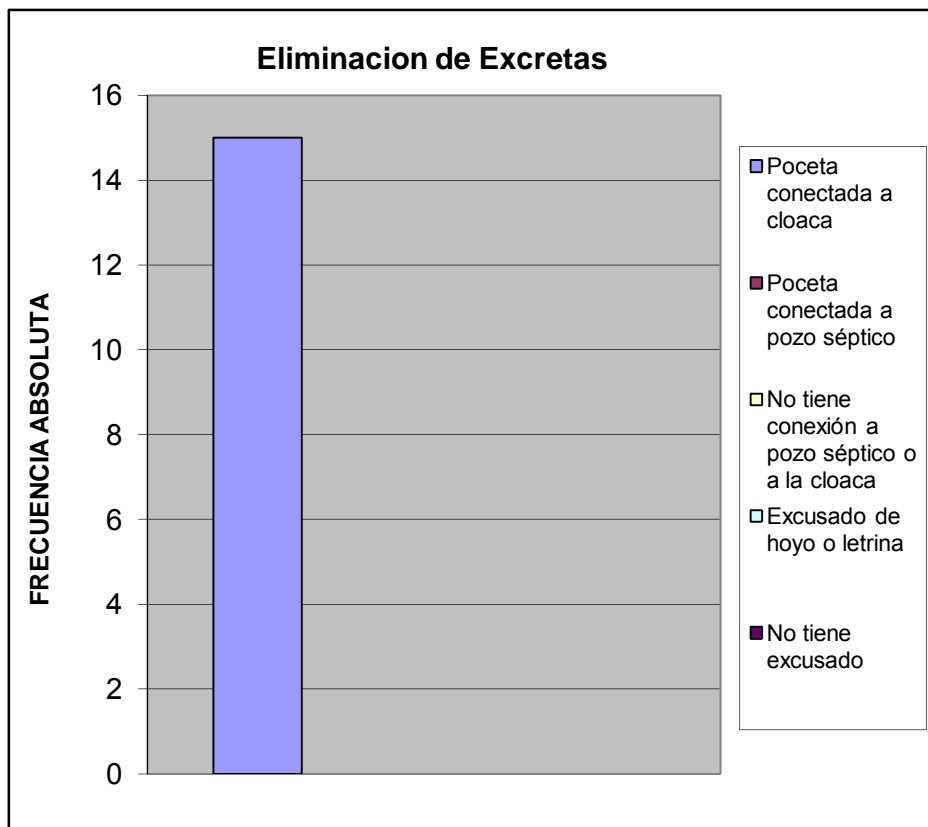

IV.- ACCESIBILIDAD A SERVICIOS PÚBLICOS

¿En los últimos 12 meses han tenido alguno de los siguientes problemas con las redes de cloacas?		%
Se tapa con regularidad	2	0,111
Se desbordan cuando llueve	2	0,111
Malos olores hacia el interior de la vivienda	2	0,111
Otro	0	0,000
No tiene problemas con las redes de cloacas	12	0,667
TOTAL	18	1

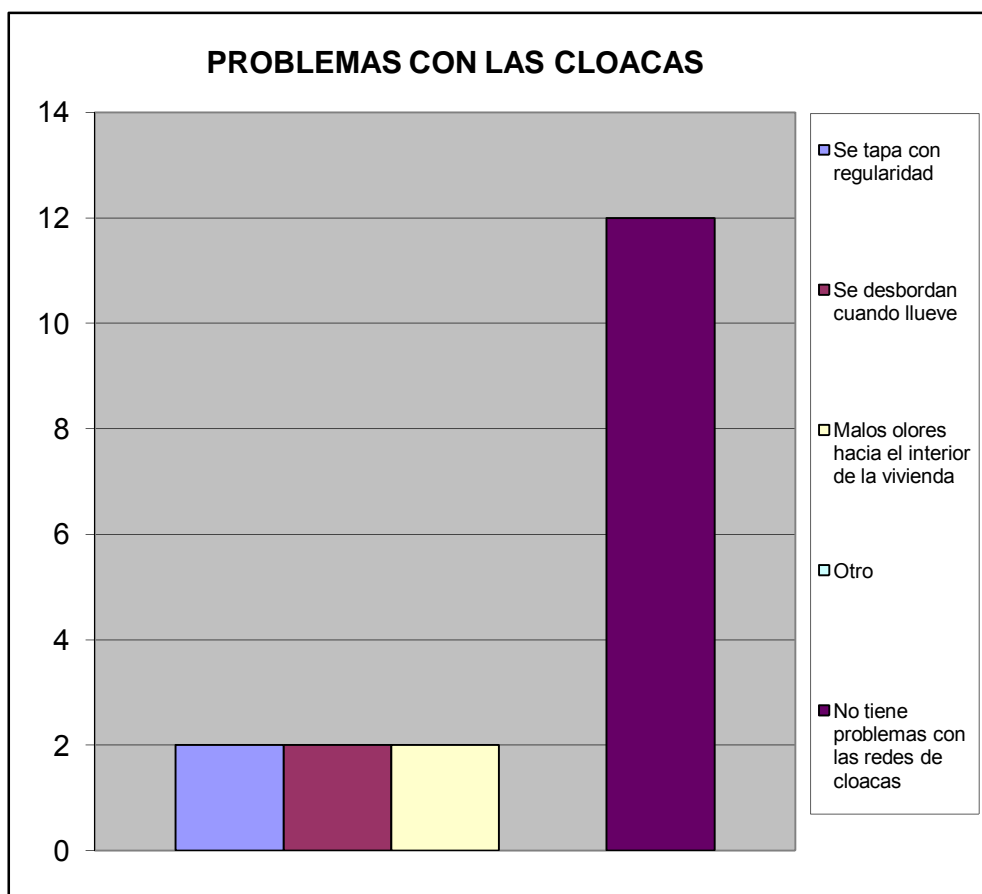

En caso de tener algún problema con el sistema de cloacas ¿cuál cree Ud. Es la principal razón de que ocurra?			%
Insuficiente Capacidad (tamaño) del sistema.	1		0,500
Vencimiento de las Cloacas (Antigüedad)	0		0,000
Los vecinos echan desperdicios y las obstruyen	0		0,000
En muchas casas el drenaje de lluvia esta conectado a las cloacas (empotradas)	0		0,000
Falta de mantenimiento	1		0,500
Otro	0		0,000
TOTAL		2	1

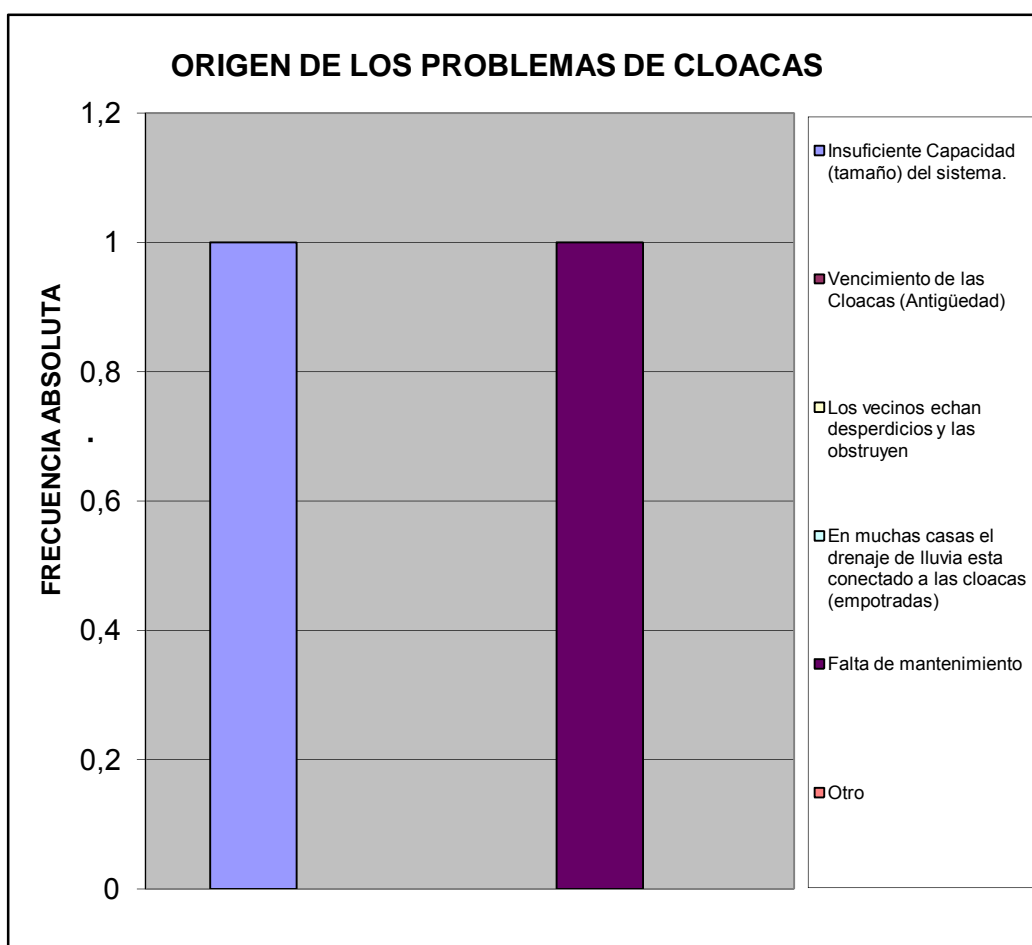

¿En esta Vivienda la basura?		%
Es recogida por el servicio de aseo urbano	14	0,824
Se Deposita en Container Colectivo	3	0,176
No hay servicio de aseo urbano	0	0,000
TOTAL	17	1

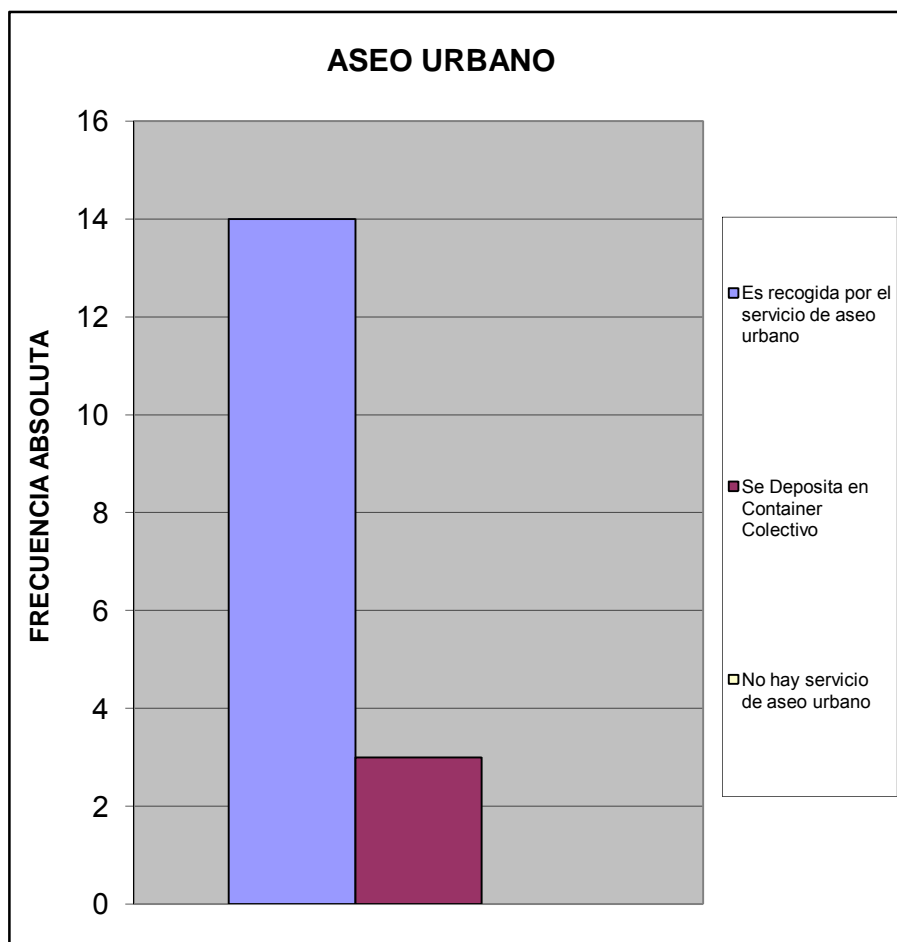

¿En su comunidad tienen alguno de estos problemas con el servicio de aseo urbano?		%
El camión pasa muy pocas veces	0	0,000
El camión no tiene días fijos para pasar	0	0,000
El camión no llega a la hora que le corresponde	0	0,000
Dejan la basura regada en la calle	0	0,000
Dejan muy hediondo el ambiente cuando pasan	0	0,000
La cuadrilla pide dinero	0	0,000
La cuadrilla es grosera con los vecinos	0	0,000
Otro	0	0,000
No Tiene Problemas con el Servicio de Aseo Urbano	15	1,000
TOTAL	15	1

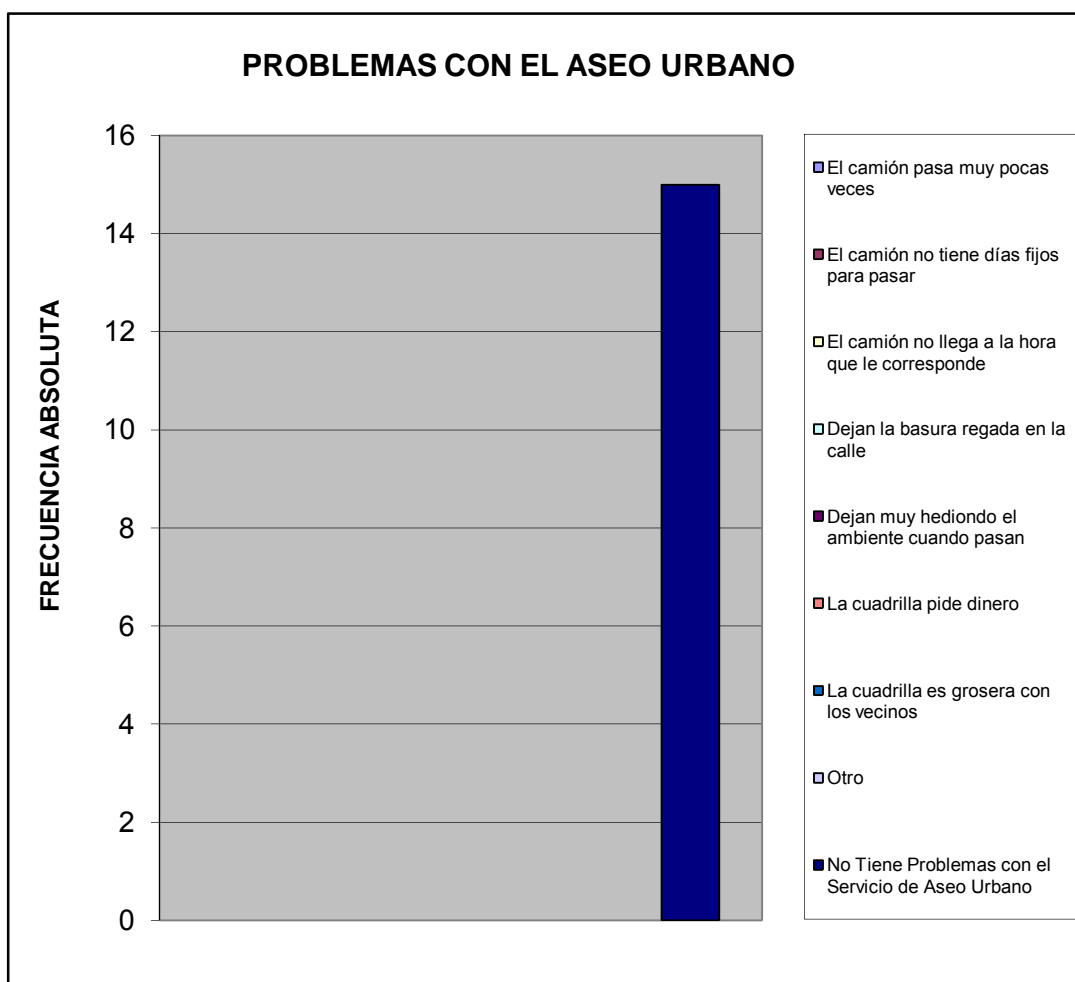

¿En su comunidad tienen alguno de estos problemas con el alumbrado público?		%
Insuficiente numero de postes de luz	3	0,167
Baja intensidad de los bombillos	1	0,056
Postes mal ubicados	0	0,000
Los bombillos no se reponen a tiempo	2	0,111
Los delincuentes rompen los bombillos	0	0,000
Otro	0	0,000
No Tiene Problema con el alumbrado publico	12	0,667
TOTAL		18
		1

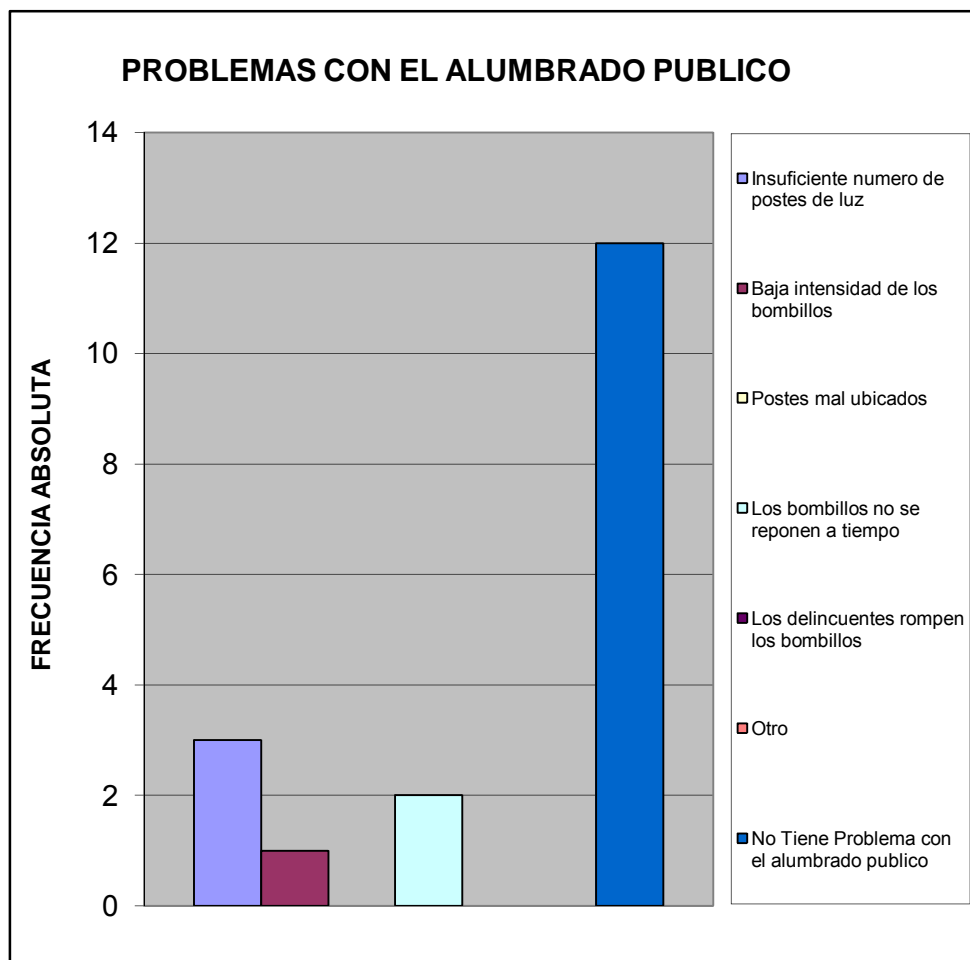

¿En su comunidad han tenido alguno de estos problemas con el tendido eléctrico?			%
Exceso de cables conectados a los postes	0	0	0,000
Obstrucción por cableado muy bajo	0	0	0,000
Ramas de arboles enredadas en el cableado	0	0	0,000
Tendido eléctrico obsoleto	0	0	0,000
Poca cantidad de transformadores	0	0	0,000
Otro	0	0	0,000
No Tiene Problema	15	15	1,000
TOTAL			1

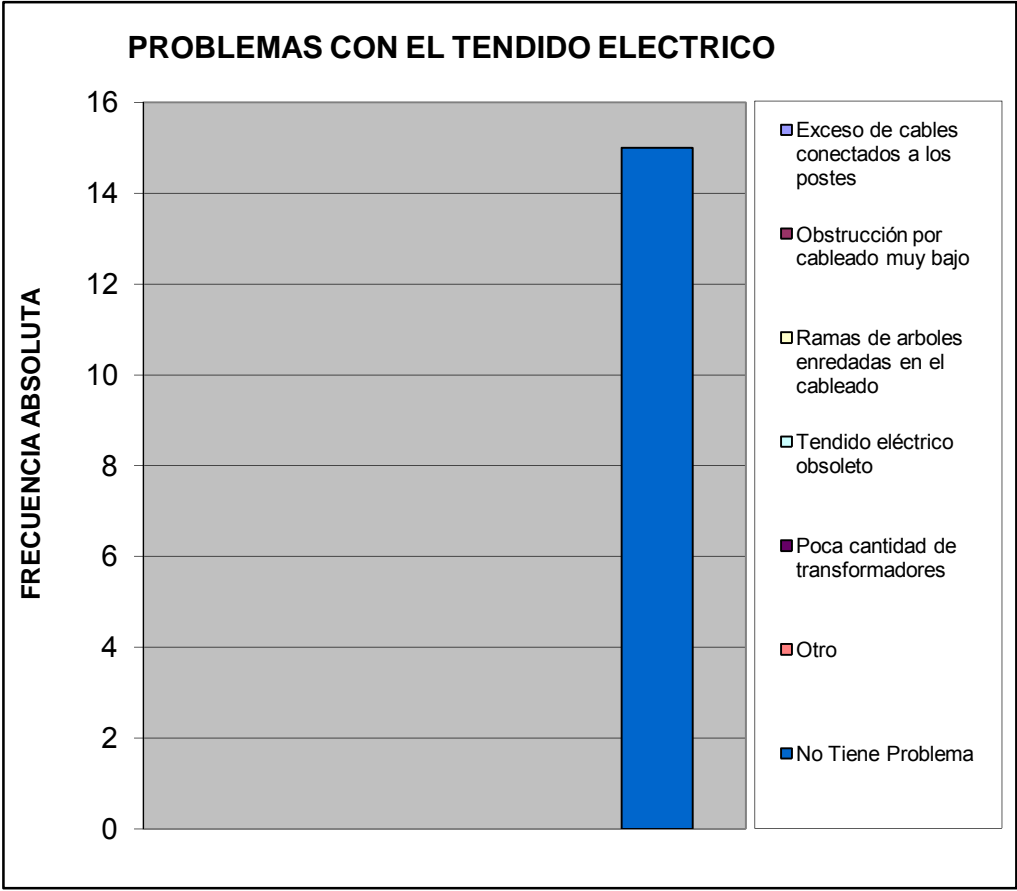

Pobreza Estructural		%
Hogares sin NBI (No Pobre)	15	1,000
Hogares con 1 NBI (Pobres)	0	0,000
Hogares con ≥ 2 NBI (Pobre extremo)	0	0,000
TOTAL	15	1

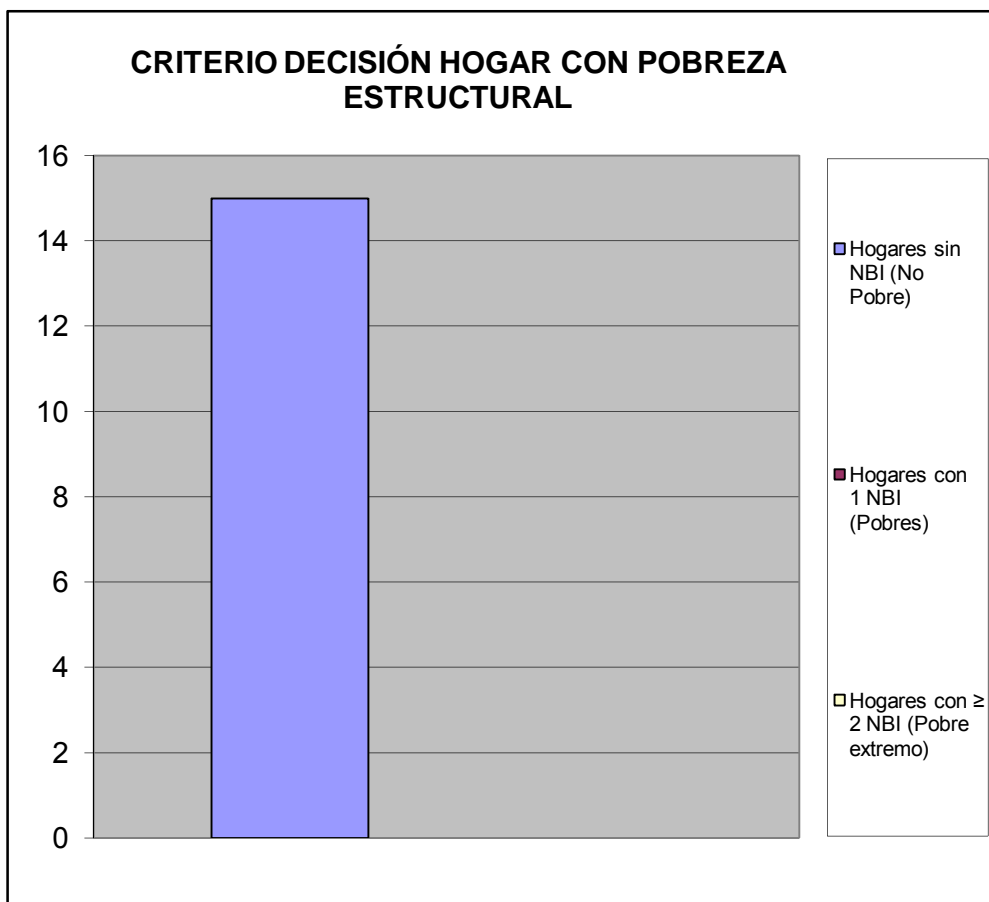

V.- MOVILIDAD Y MEDIOS DE TRANSPORTE.

¿Cuál medio de transporte que más utilizan los miembros del hogar?		%
Autobús Publico	8	0,348
Vehículo particular	14	0,609
Motocicleta	0	0,000
Bicicleta	0	0,000
Caminando	0	0,000
Ruta de Trabsporte de la Alcaldia de san Diego	1	0,043
Otro	0	0,000
TOTAL	23	1

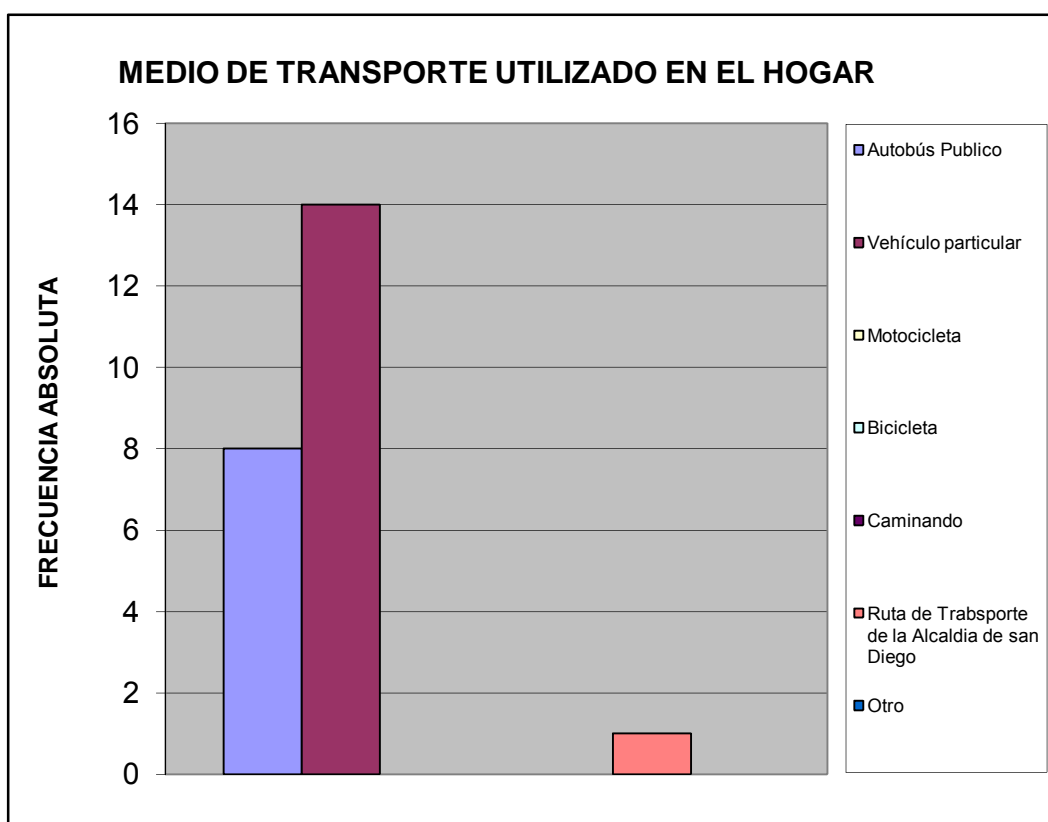

Utilizarían la bicicleta para ir:		%
A la Escuela, Liceo ó Universidad	0	0,000
Al Trabajo	0	0,000
De Compras	0	0,000
De Paseo	0	0,000
Hacer Deporte	0	0,000
Otro	0	0,000
No la utilizaría	8	1,000
TOTAL		8
		1

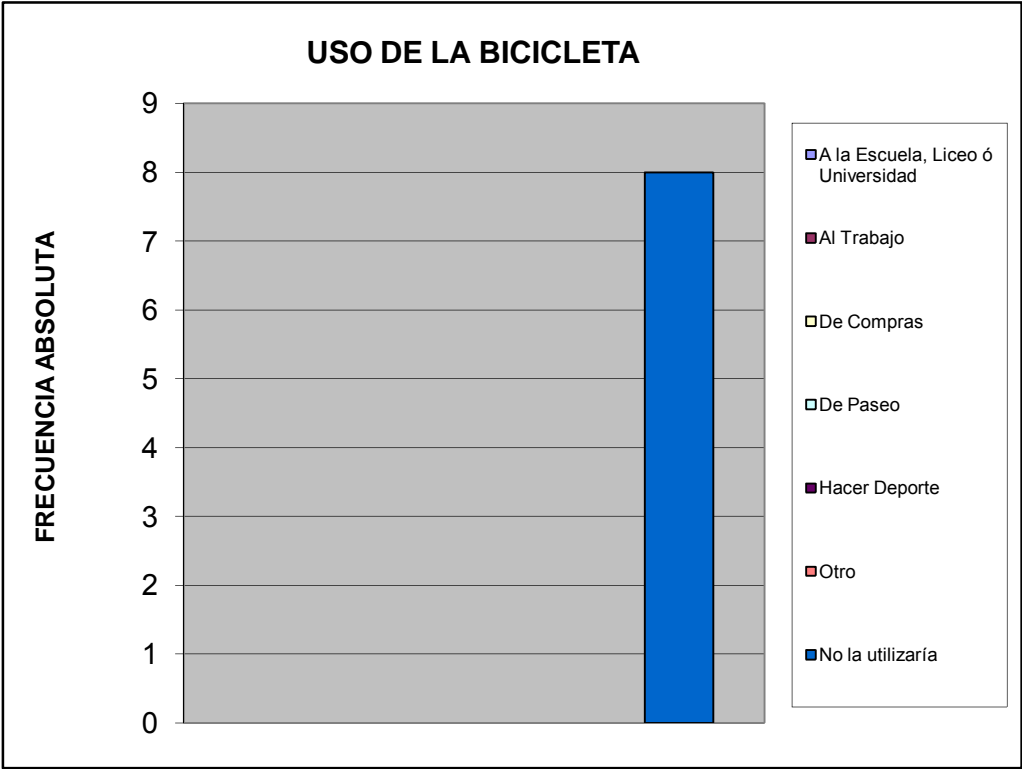

VI.- TRANSPORTE PÚBLICO.

¿Cuántos minutos debe caminar para llegar a la parada de autobús más próxima de su vivienda?		%
Hasta 5 minutos	3	0,273
De 6 a 10 minutos	5	0,455
De 11 a 20 minutos	0	0,000
Mas de 21 minutos	0	0,000
Ningún miembro del hogar usa transporte público	3	0,273
No sabe	0	0,000
TOTAL	11	1

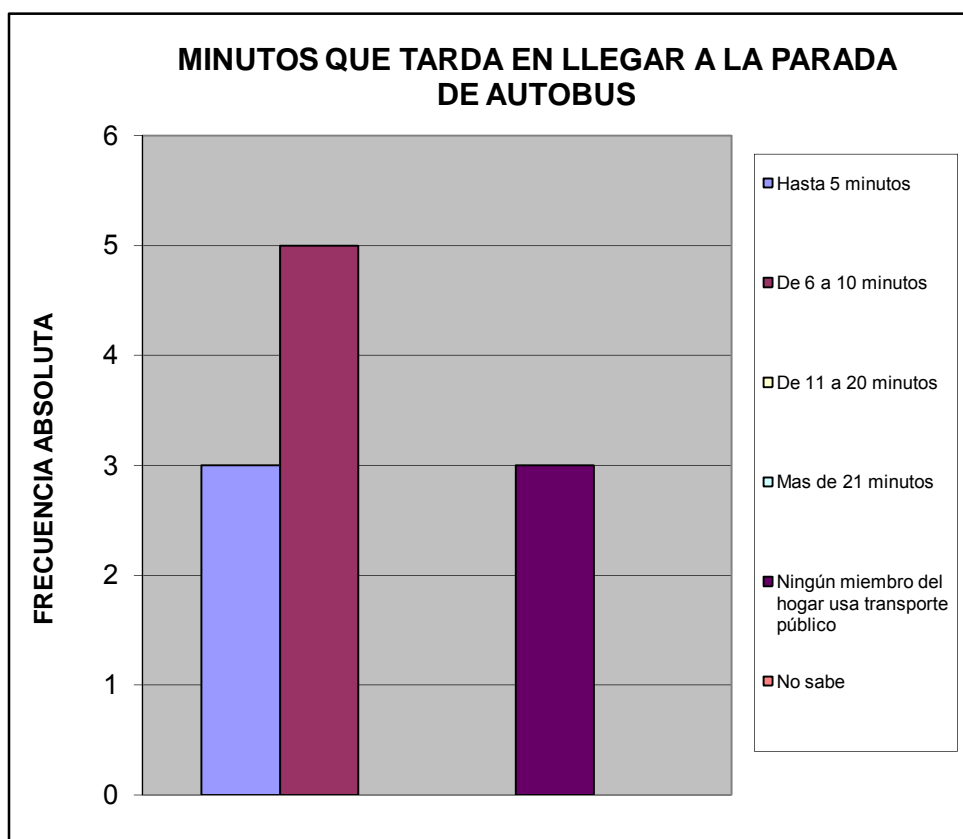

¿Cuál es el tiempo aproximado de espera en la parada hasta que llega el autobús o la camioneta?			%
Hasta 3 minutos	2		0,167
De 4 a 15 minutos	3		0,250
De 16 a 30 minutos	3		0,250
Mas de 31 minutos	0		0,000
Ningún miembro del hogar usa transporte publico	3		0,250
No Sabe	1		0,083
TOTAL		12	1

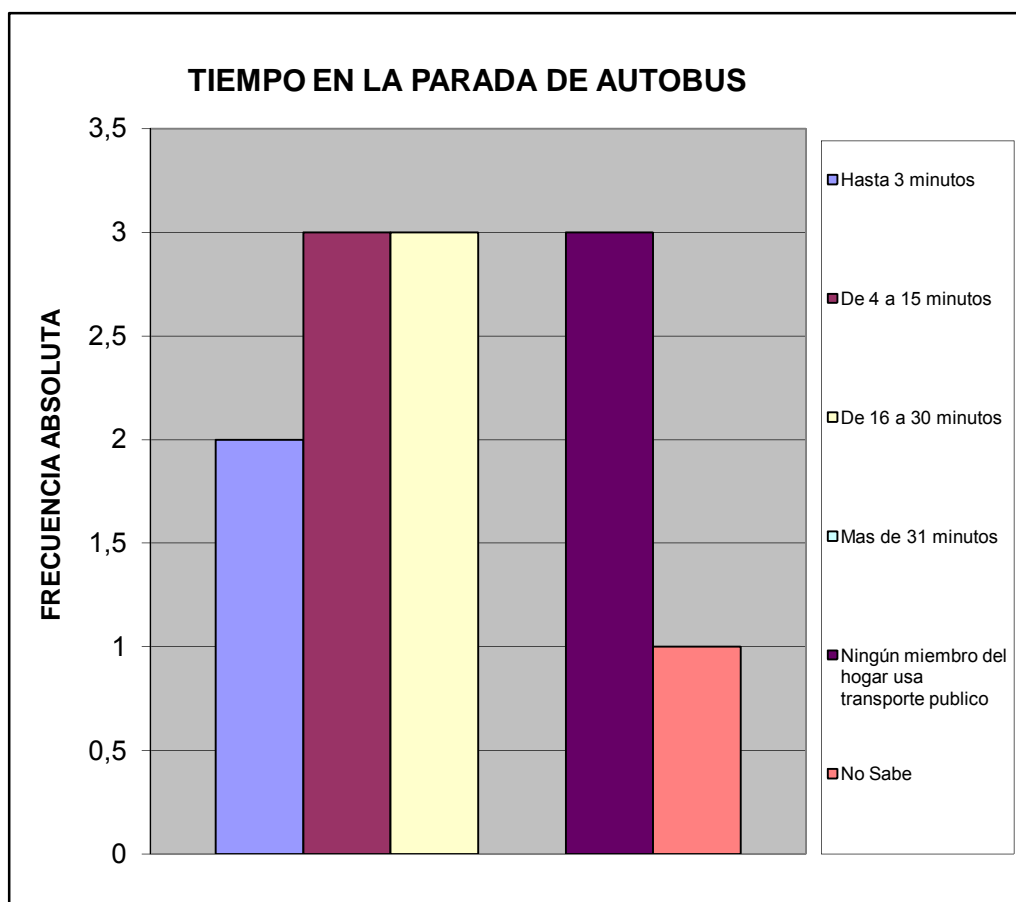

¿Cuál es el problema más importante que afronta el transporte público?		%
La inseguridad dentro de la unidad (atracos, robos, agresiones físicas)	3	0,120
La falta de limpieza	1	0,040
El tiempo que tardan en llegar al destino	3	0,120
El tiempo que se tarda esperándolos en la parada	2	0,080
El mal estado de la unidad	5	0,200
La ciudad ha crecido y se siguen manteniendo las mismas rutas	3	0,120
La falta de supervisión del servicio de transporte	1	0,040
Maltrato de los operadores a los usuarios del sistema	2	0,080
Ningún miembro del hogar usa transporte público	1	0,040
No Sabe	4	0,160
TOTAL	25	1

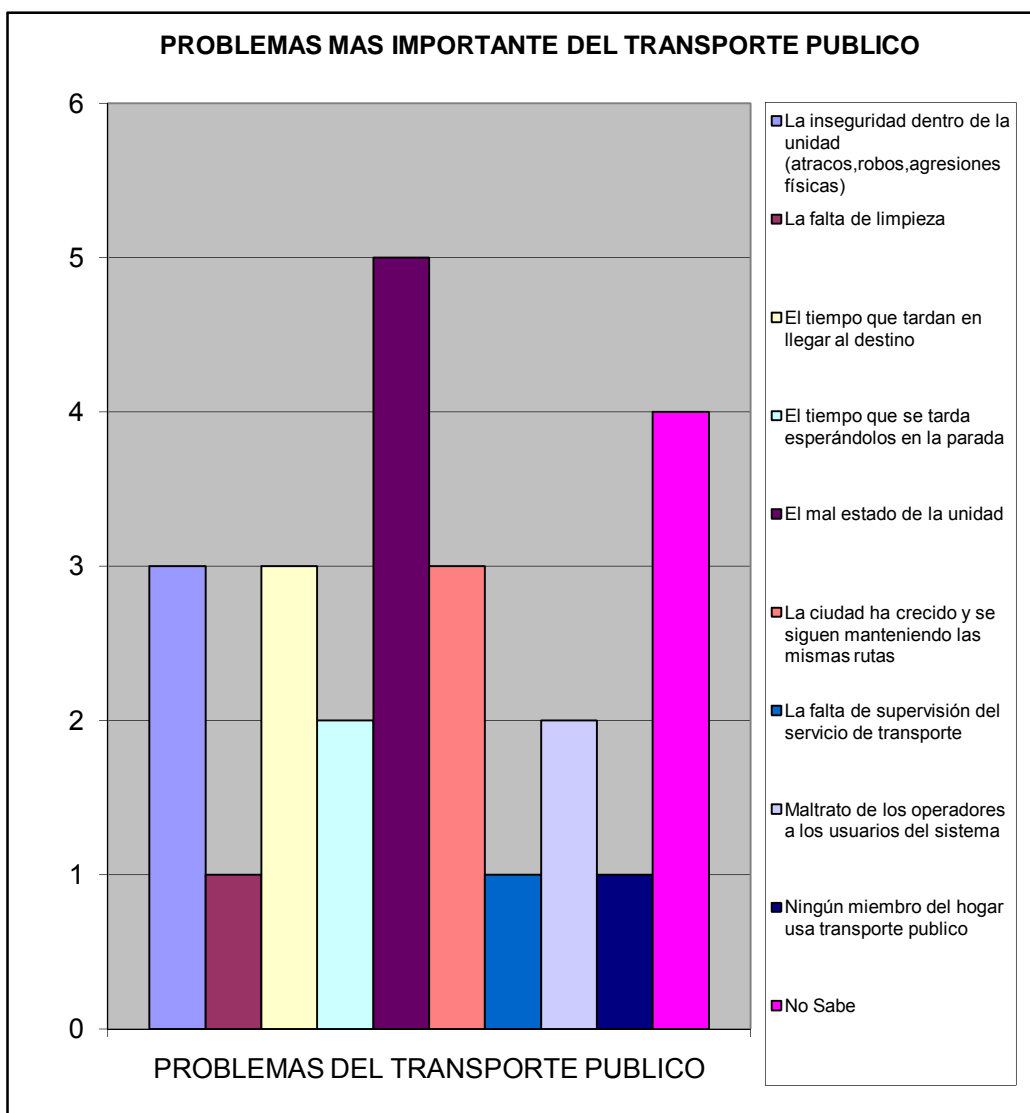

VII.- SEGURIDAD PÚBLICA.

¿En la comunidad donde está ubicada su vivienda existe un módulo policial?		%
Si	1	0,067
No	14	0,933
No sabe	0	0,000
No responde	0	0,000
TOTAL	15	1

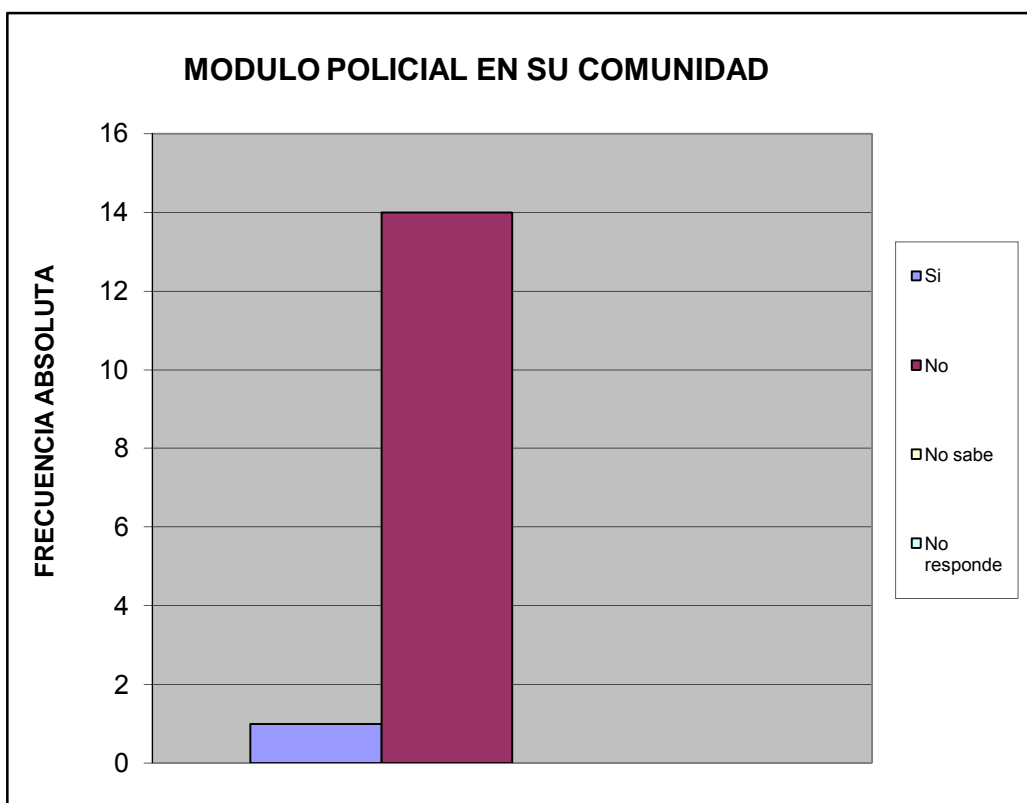

¿Cuántos minutos le toma llegar caminando al módulo policial más cercano?		%
Hasta 15 minutos	0	0,000
De 16 a 30 minutos	1	0,067
Mas de 31 minutos	2	0,133
No hay modulo policial cercano	12	0,800
No sabe	0	0,000
No responde	0	0,000
TOTAL	15	1

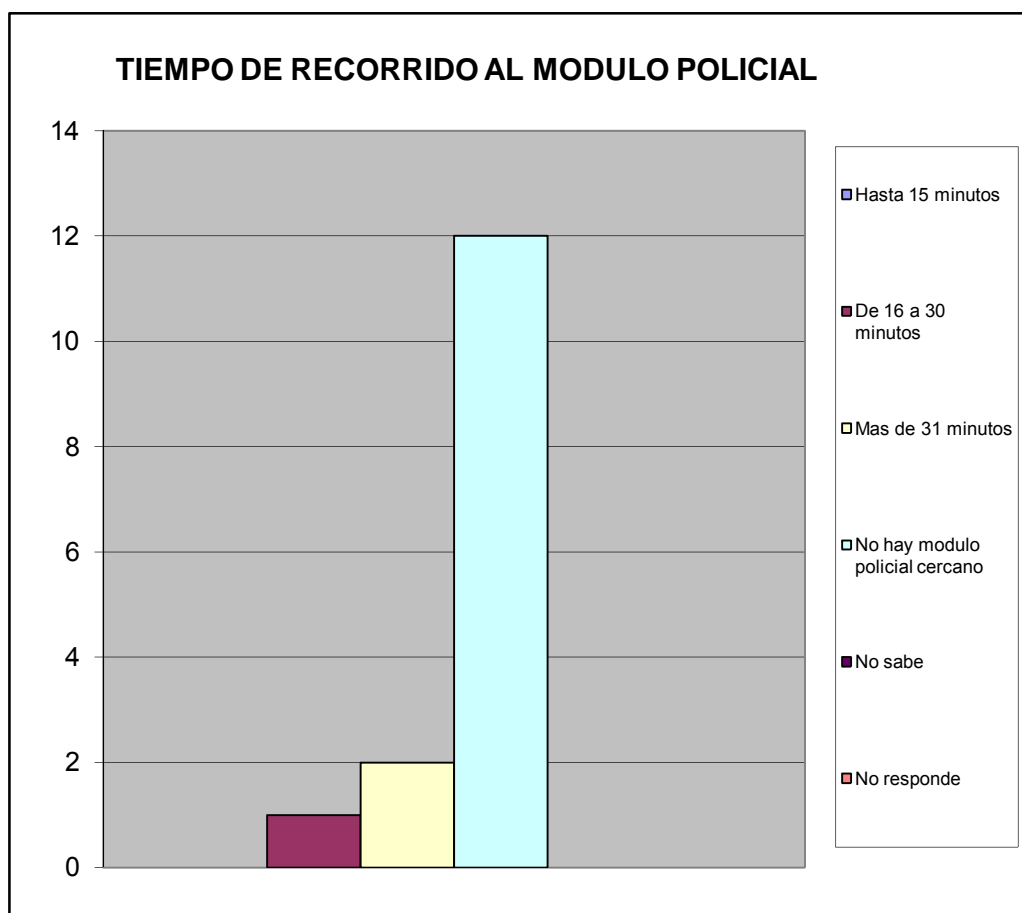

¿Con que frecuencia la policía patrulla en la calle donde está ubicada su vivienda?		%
Diario	9	0,600
Interdiario	6	0,400
Semanal	0	0,000
No patrullan	0	0,000
No sabe	0	0,000
No responde	0	0,000
TOTAL	15	1

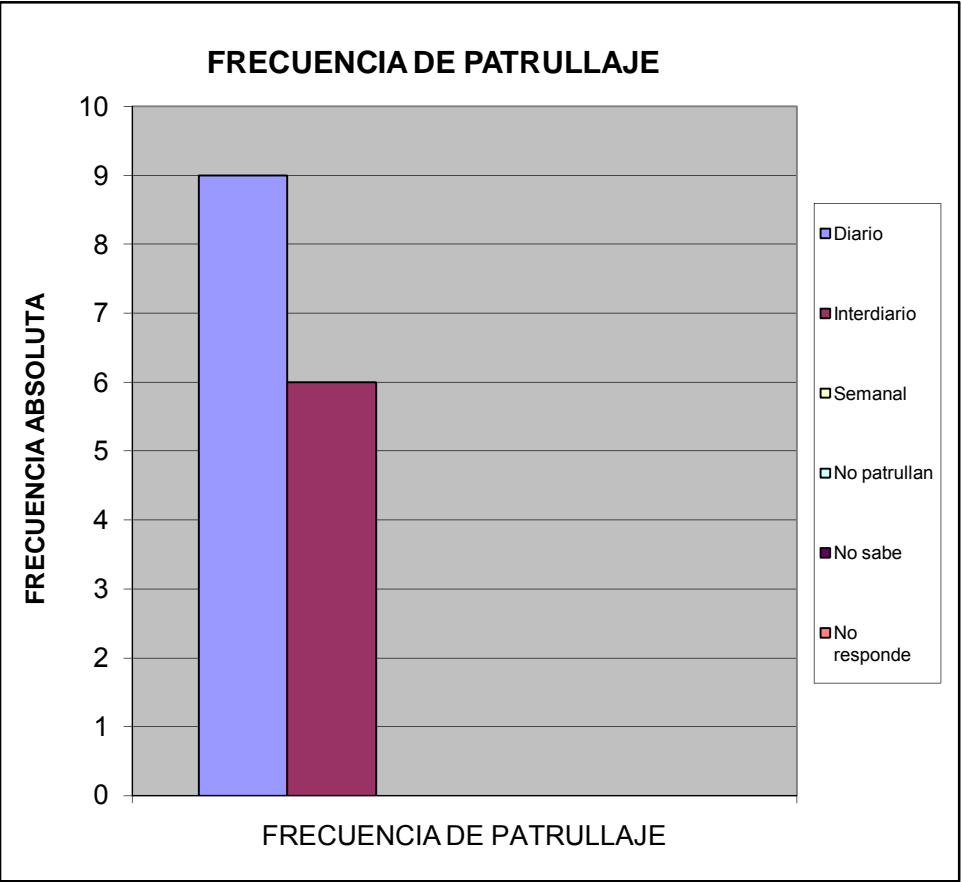

¿En los ultimos seis meses se han cometido delitos en su comunidad?		%
SI	10	0,667
NO	3	0,200
No sabe	2	0,133
No Responde	0	0,000
Total	15	1

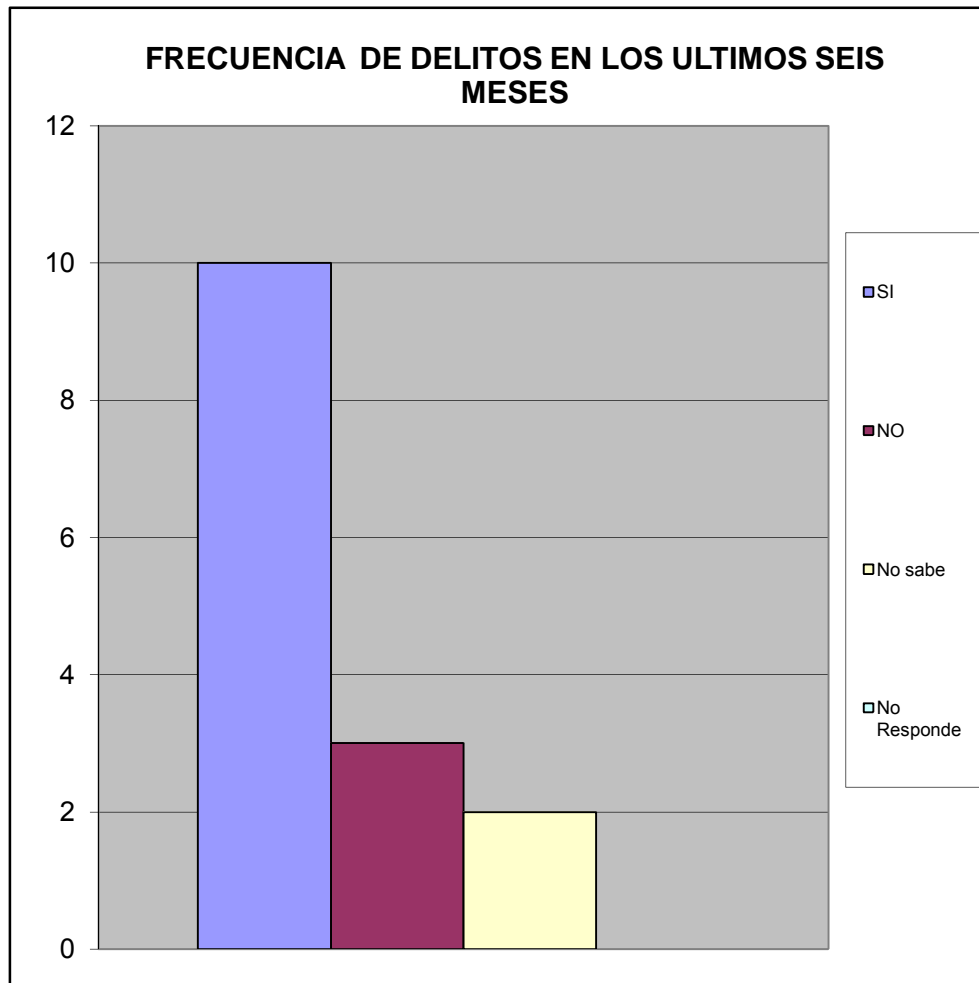

Ha presentado usted alguna denuncia ante los organos competentes		%
SI	2	0,143
NO	12	0,857
TOTAL	14	1

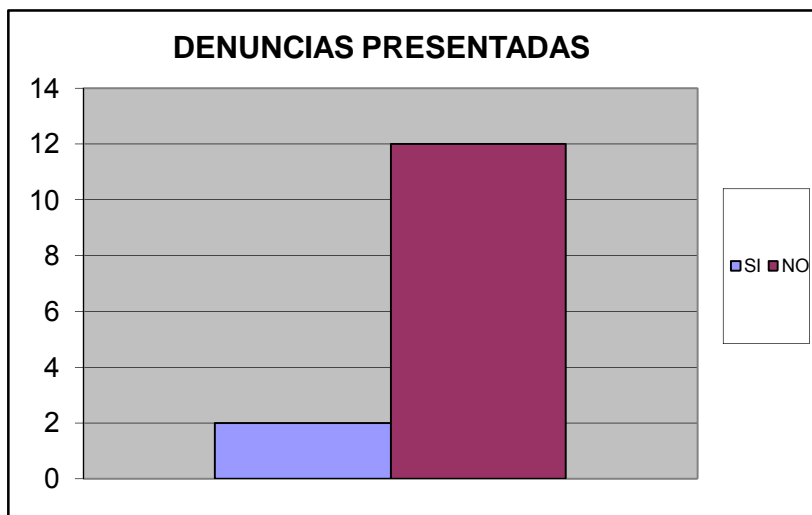

SE SIENTE SEGURO EN SU VIVIENDA		%
Si	15	1,000
No	0	0,000
No Sabe	0	0,000
No Responde	0	0,000
TOTAL	15	1

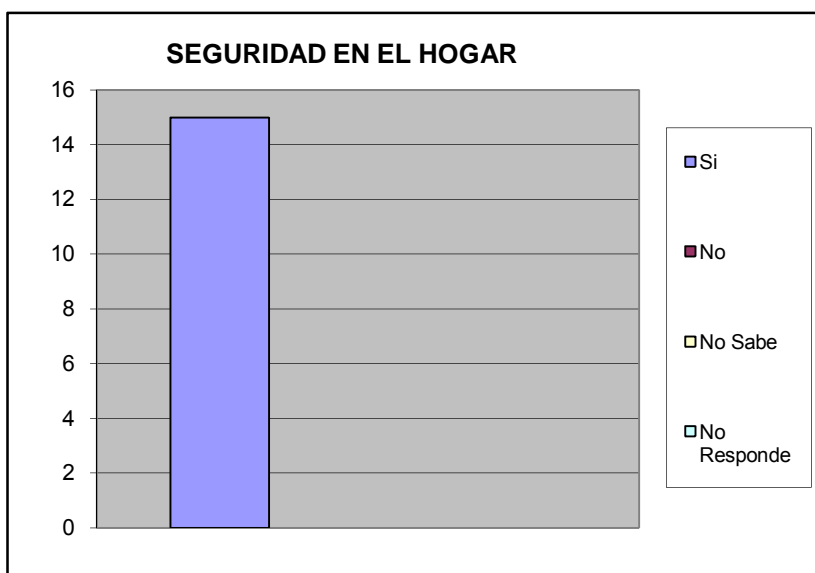

Se siente seguro en su calle		%
SI	12	0,800
NO	3	0,200
No Sabe	0	0,000
No Responde	0	0,000
TOTAL	15	1

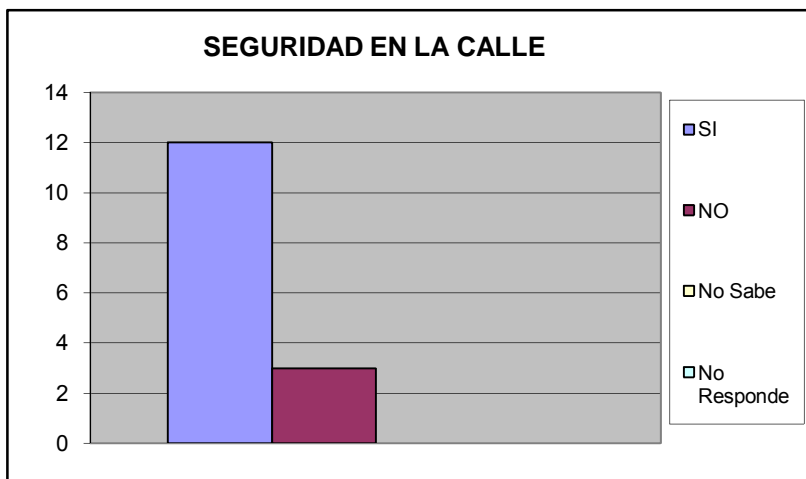

Se siente seguro en su Comunidad		%
SI	13	0,867
NO	2	0,133
No Sabe	0	0,000
No Responde	0	0,000
TOTAL	15	1

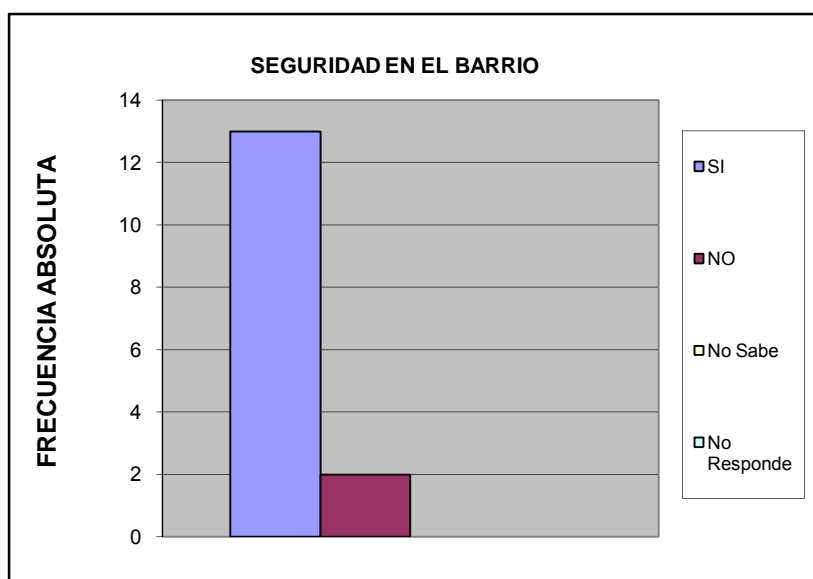

Se siente que los niños estan seguros en la calle		%
SI	9	0,692
NO	4	0,308
No Sabe	0	0,000
No Responde	0	0,000
TOTAL	13	1

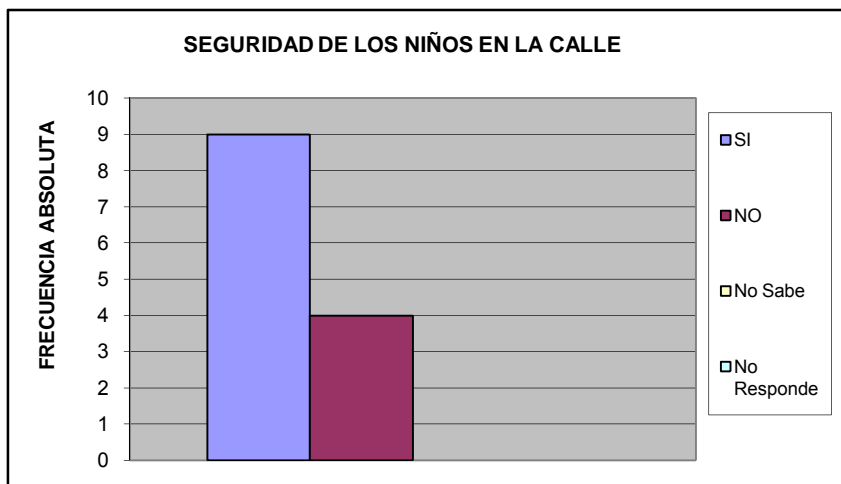

Se siente que los niños estan seguros en su barrio		%
Si	10	0,769
No	3	0,231
No Sabe	0	0,000
No Responde	0	0,000
TOTAL	13	1

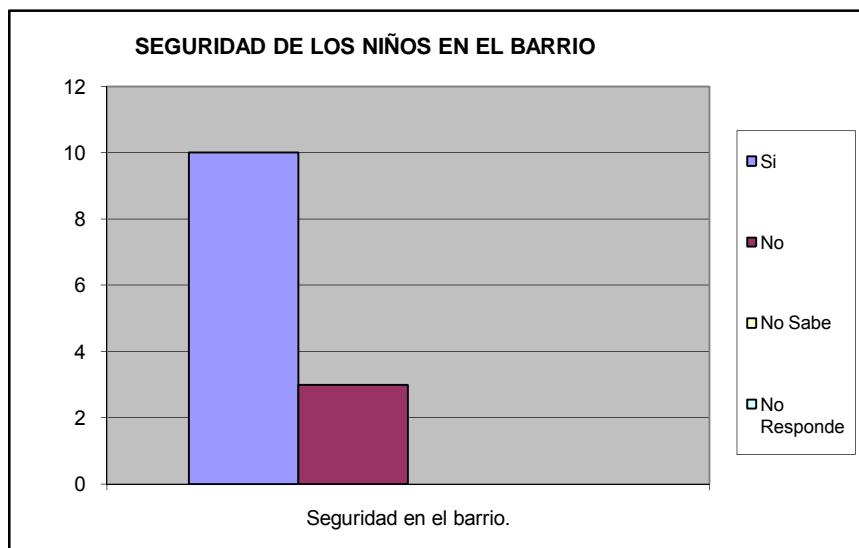

Su casa ha sido robada en los ultimos 6 meses		%
SI	1	0,067
NO	14	0,933
No Sabe	0	0,000
No Responde	0	0,000
TOTAL	15	1

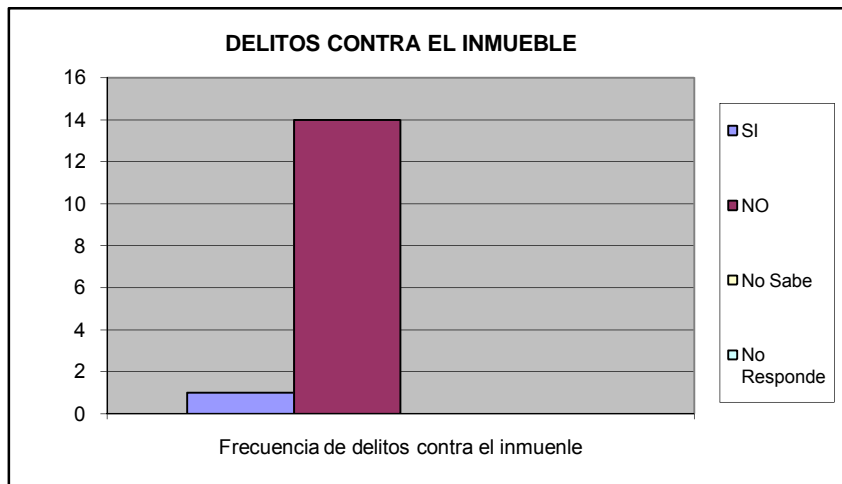

Ha sido agredido fisicamente por algun vecino en su calle		%
SI	0	0,000
NO	16	1,000
No Sabe	0	0,000
No Responde	0	0,000
TOTAL	16	1

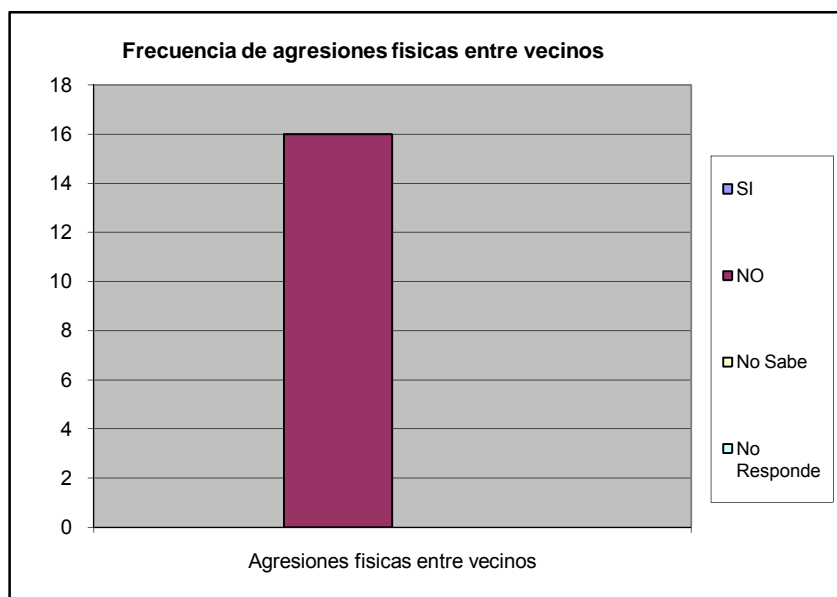

Ha sido agredido físicamente en su comunidad		%
SI	0	0,000
NO	15	1,000
No Sabe	0	0,000
No Responde	0	0,000
TOTAL	15	1

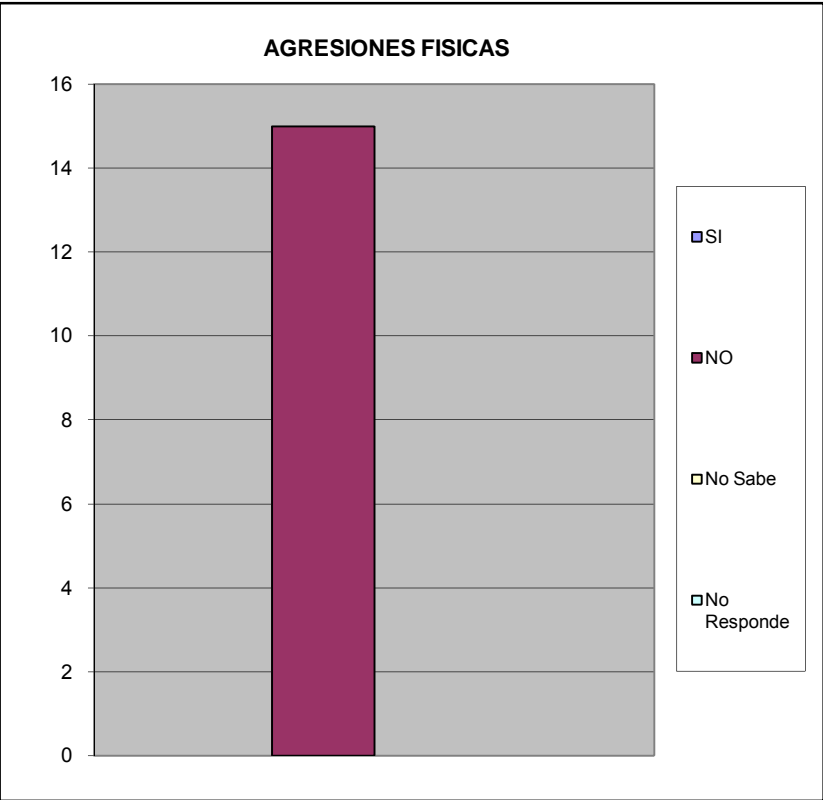

VIII.- EDUCACIÓN.

A CUANTO TIEMPO CAMINANDO SE ENCUENTRA LA GUARDERIA		%
Hasta 15 Minutos	6	0,400
De 16 a 30 Min.	3	0,200
Mas de 30 Min	1	0,067
No existe ninguno en su casa	1	0,067
No Sabe	4	0,267
No Responde	0	0,000
TOTAL	15	1

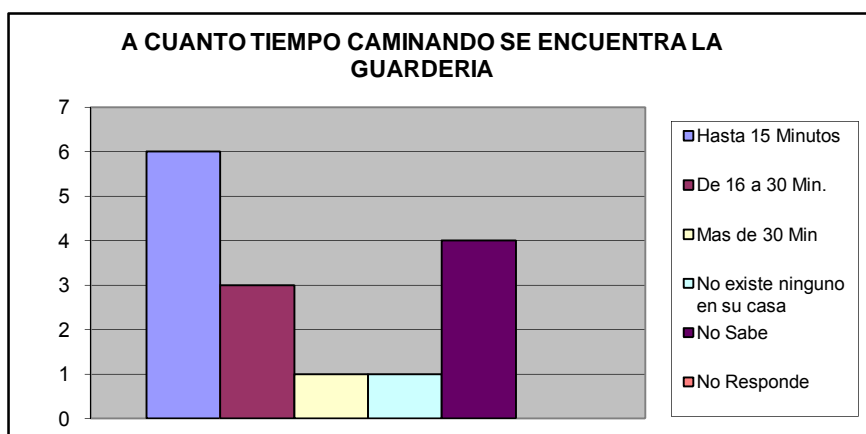

A CUANTO TIEMPO CAMINANDO SE ENCUENTRA EL PREESCOLAR		%
Hasta 15 Minutos	6	0,429
De 16 a 30 Min.	4	0,286
Mas de 30 Min	0	0,000
No existe ninguno en su casa	2	0,143
No Sabe	2	0,143
No Responde	0	0,000
TOTAL	14	1

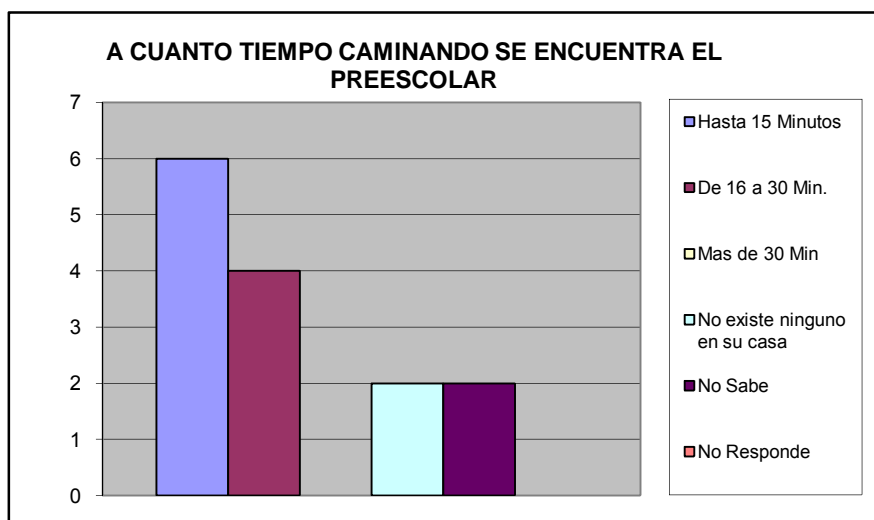

A CUANTO TIEMPO CAMINANDO SE ENCUENTRA LA ESCUELA BASICA (1°- 6° GRADO)		%
Hasta 15 Minutos	8	0,571
De 16 a 30 Min.	5	0,357
Mas de 30 Min	0	0,000
No existe ninguno en su casa	1	0,071
No Sabe	0	0,000
No Responde	0	0,000
TOTAL	14	1

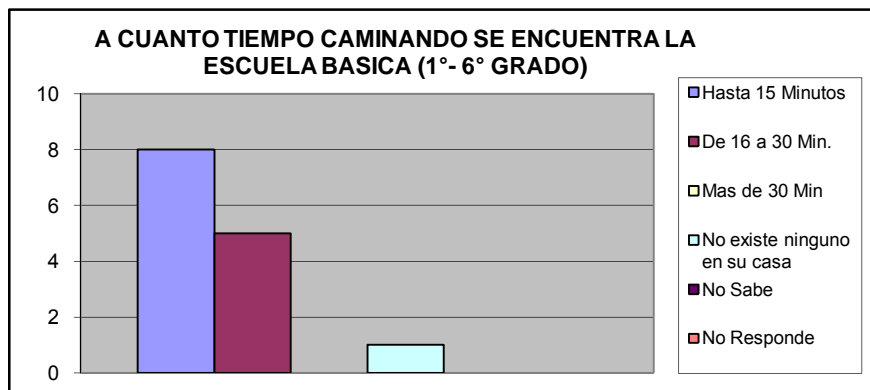

A CUANTO TIEMPO CAMINANDO SE ENCUENTRA LA ESCUELA BASICA (7°-9° GRADO)		%
Hasta 15 Minutos	8	0,571
De 16 a 30 Min.	5	0,357
Mas de 30 Min	0	0,000
No existe ninguno en su casa	1	0,071
No Sabe	0	0,000
No Responde	0	0,000
TOTAL	14	1

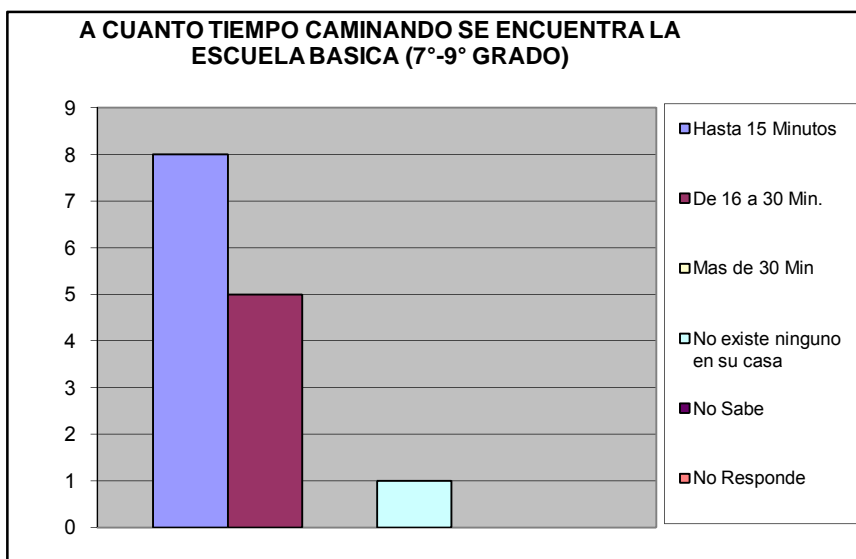

A CUANTO TIEMPO CAMINANDO SE ENCUENTRA EL CICLC DIVERSIFICADO (4º - 5º Año)		%
Hasta 15 Minutos	8	0,571
De 16 a 30 Min.	5	0,357
Mas de 30 Min	0	0,000
No existe ninguno en su casa	1	0,071
No Sabe	0	0,000
No Responde	0	0,000
TOTAL	14	1

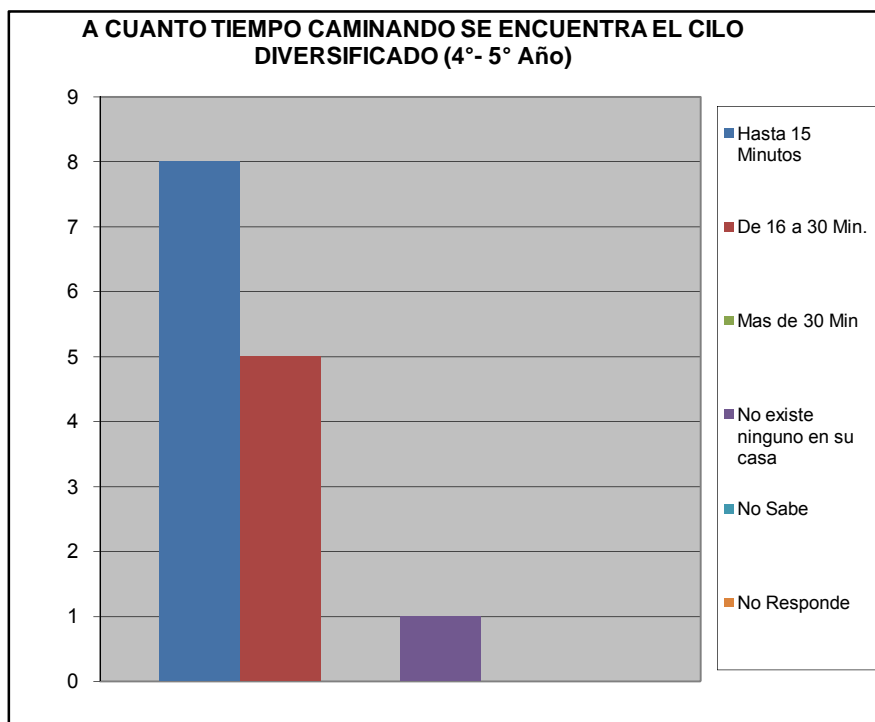

¿Ha tenido dificultades para que algún miembro de su hogar pueda tener acceso al sistema educativo? (indique el más importante).		%
No tiene documentos de identificación	0	0
Los centros educativos están lejos de la vivienda que ocupan	0	0
Por discriminaciones raciales, sexuales	0	0
Resulta costoso cubrir los gastos para los implementos educativos (útiles y uniformes)	0	0
La matrícula que cobran es cara	0	0
Problemas de aprendizaje (retardo mental, problemas motrices, etc.)	0	0
Insuficiencia de centros Educativos	0	0
No tienen problemas en tener acceso al sistema educativo	11	1
TOTAL	11	1

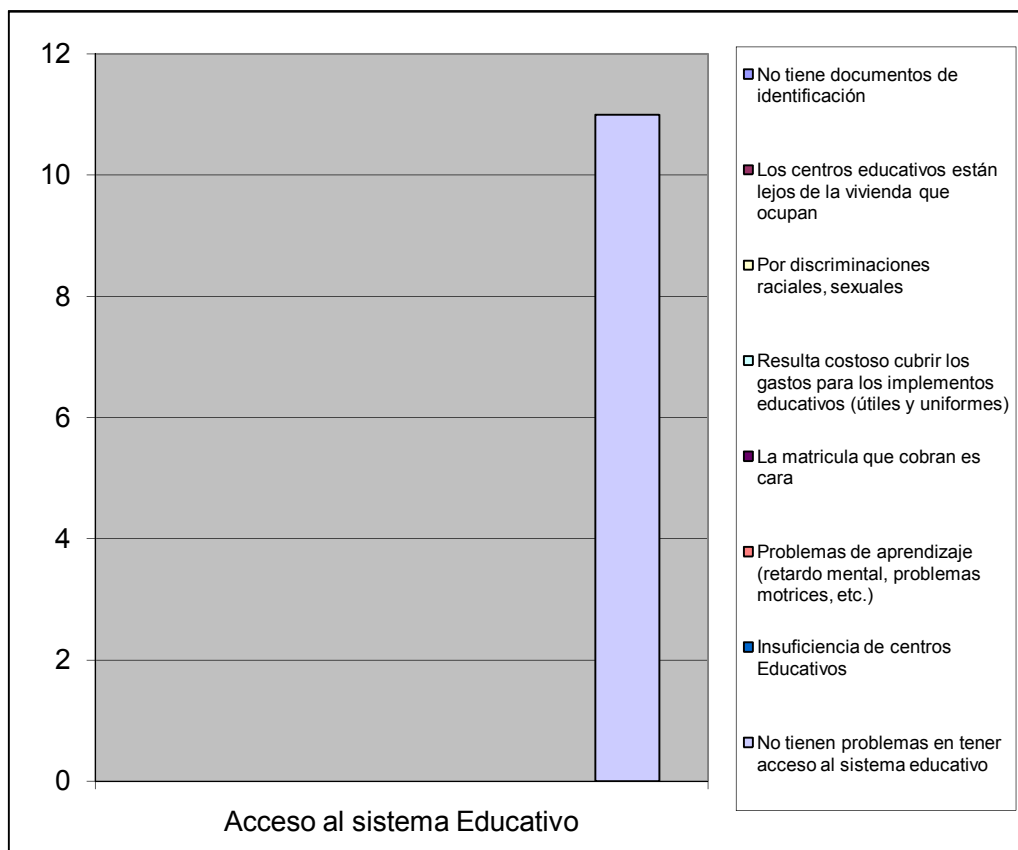

¿Numero de niños en edad escolar que habitan el inmueble?		%
De 3 a 5 años	9	0,600
De 6 a 12 años	6	0,400
Total	15	1

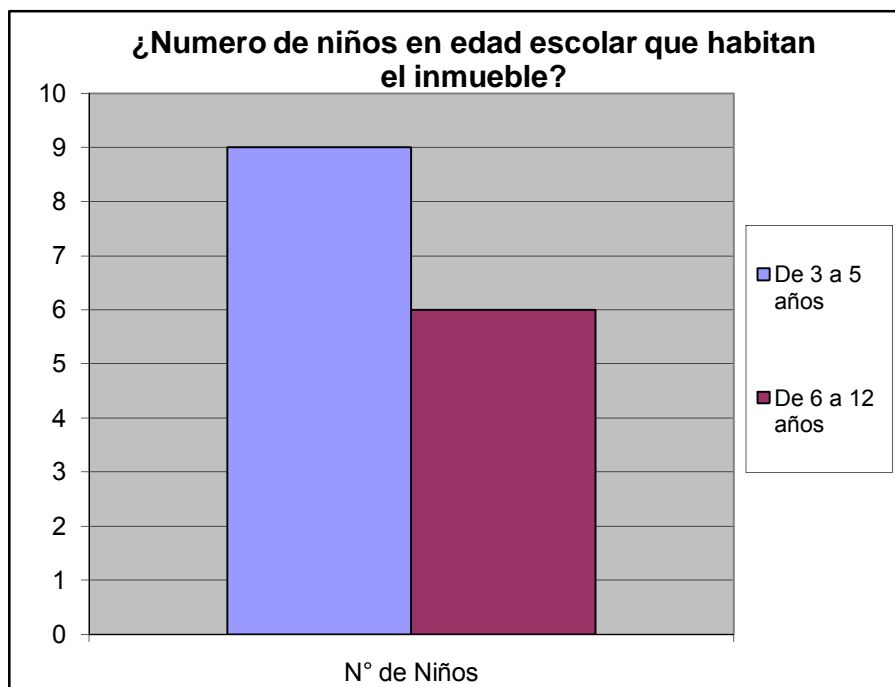

IX.- CAPACIDAD DE ACCESO DEL HOGAR A LOS SERVICIOS DE SALUD

Cuando usted o algún miembro de su grupo familiar presentan algún quebranto de salud, ¿Qué hace generalmente?		%
No hace nada	0	0,000
Se automedican	3	0,125
Llaman a un medico/enfermero	0	0,000
Llaman a un familiar	0	0,000
Acuden al Hospitalito " Hosp. Jose Gregorio Hernnandez"	11	0,458
Lo llevan a algún centro asistencial privado	9	0,375
Va a un modulo barrio adentro	1	0,042
Llama a un servicio de asistencia medica privada a domicilio (EMI, Prosalud u otro)	0	0,000
No sabe	0	0,000
No responde	0	0,000
TOTAL	24	1

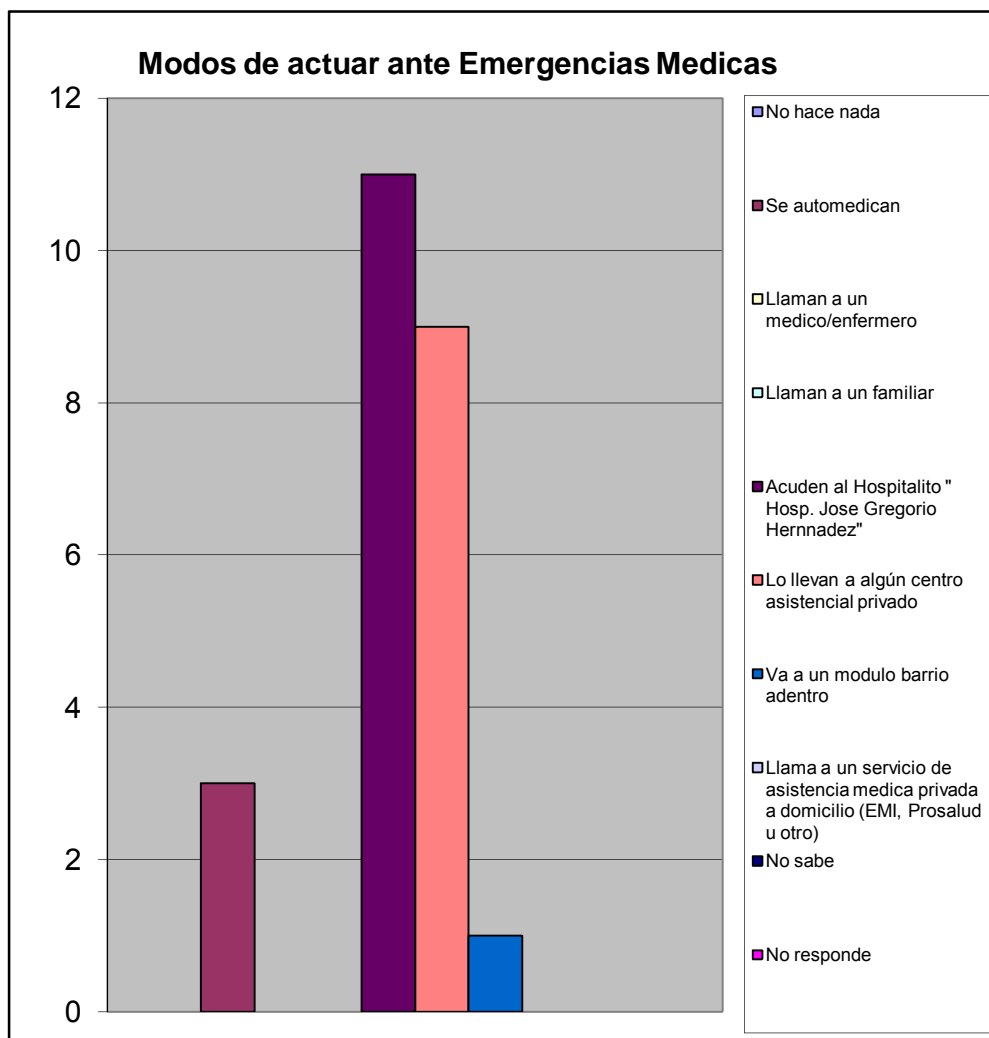

		%	
¿Alguna vez Usted o algún miembro de su hogar ha dejado de comprar lentes prescritos debido a su costo?	Si	3	0,200
	No	12	0,800
TOTAL		15	1

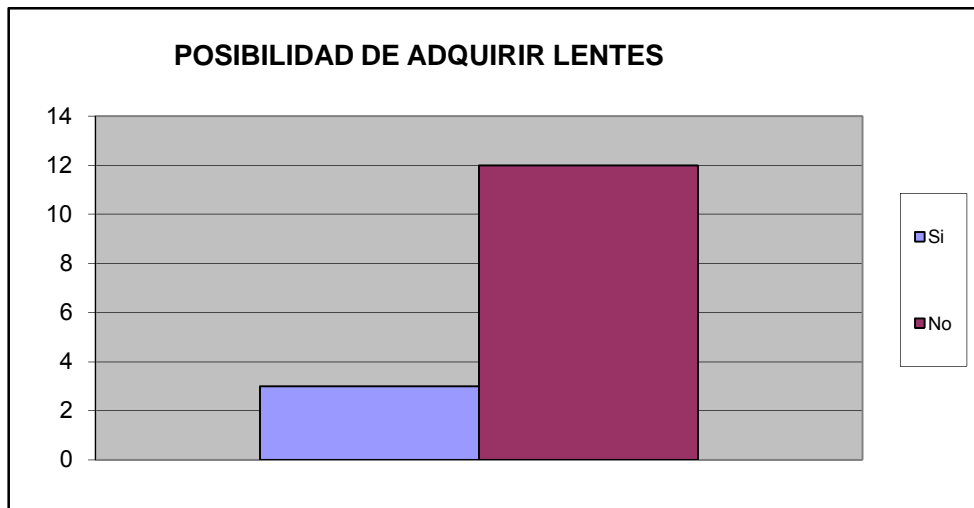

¿Alguna vez usted o algún miembro de su hogar ha dejado de comprar medicinas prescritas debido a su costo?	Si	6	0,429
	No	8	0,571
TOTAL		14	1

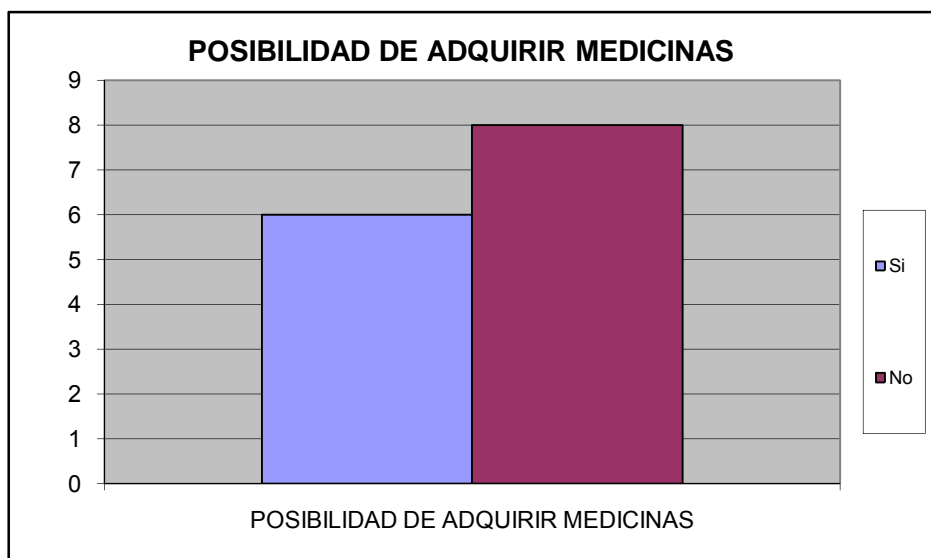

¿Presenta Ud o algun miembro de su familia dificultad para acceder a los servicios de salud?	Si	2	0,125
	No	14	0,875
TOTAL		16	1

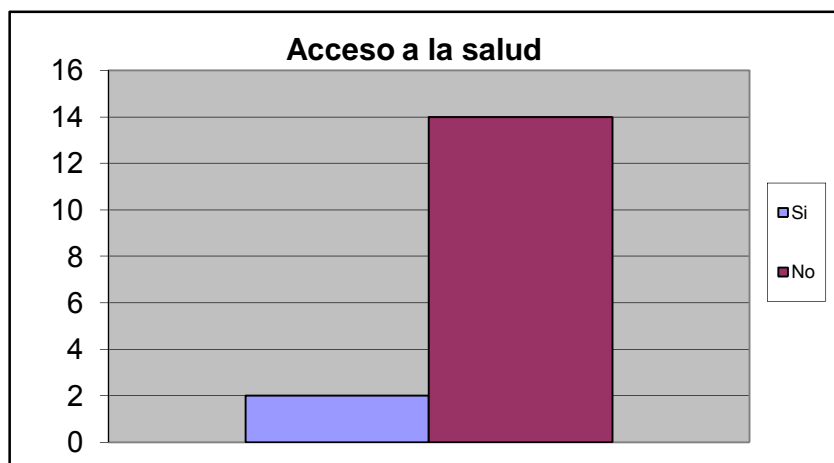

Causa de Imposibilidad de acceder a la salud		%
Distancia del Centro de Salud	0	0,000
Imposibilidad de ser atendido	0	0,000
Costosos tratamientos medicos	1	0,500
Consultas costosas	0	0,000
Trato inadecuado	0	0,000
Horarios de atencion son reducidos	0	0,000
Otro	0	0,000
No sabe	0	0,000
No Responde	1	0,500
TOTAL.	2	1

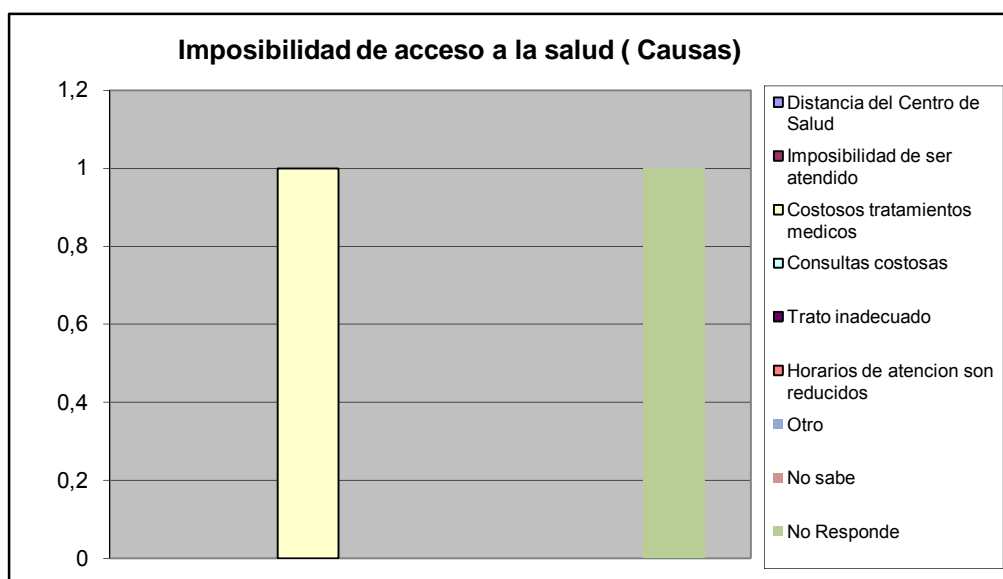

En el ultimo trimestre acudio a un centro de salud por la causa:		%
Emergencia	7	0,412
Consulta	6	0,353
Ambos	1	0,059
Nunca	3	0,176
No responde	0	0,000
Total	17	1

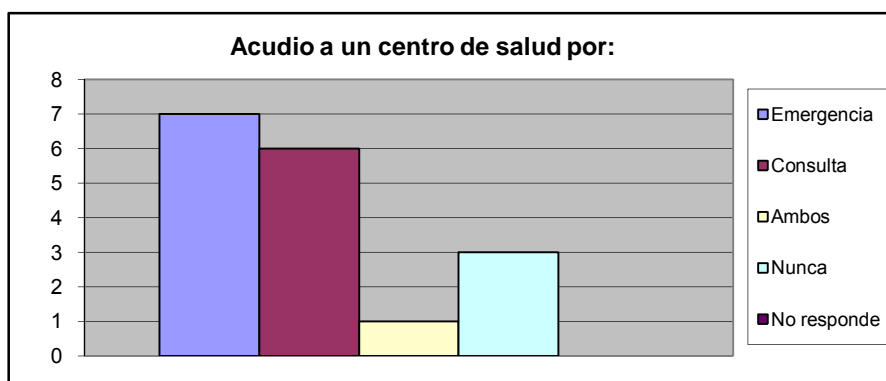

A CUANTO TIEMPO CAMINANDO SE ENCUENTRA EL CENTRO DE SALUD PUBLICA		%
Hasta 15 Minutos	0	0,000
De 16 a 30 Min.	10	0,667
Mas de 30 Min	3	0,200
No existe ninguno en su casa	2	0,133
No Sabe	0	0,000
No Responde	0	0,000
TOTAL	15	1

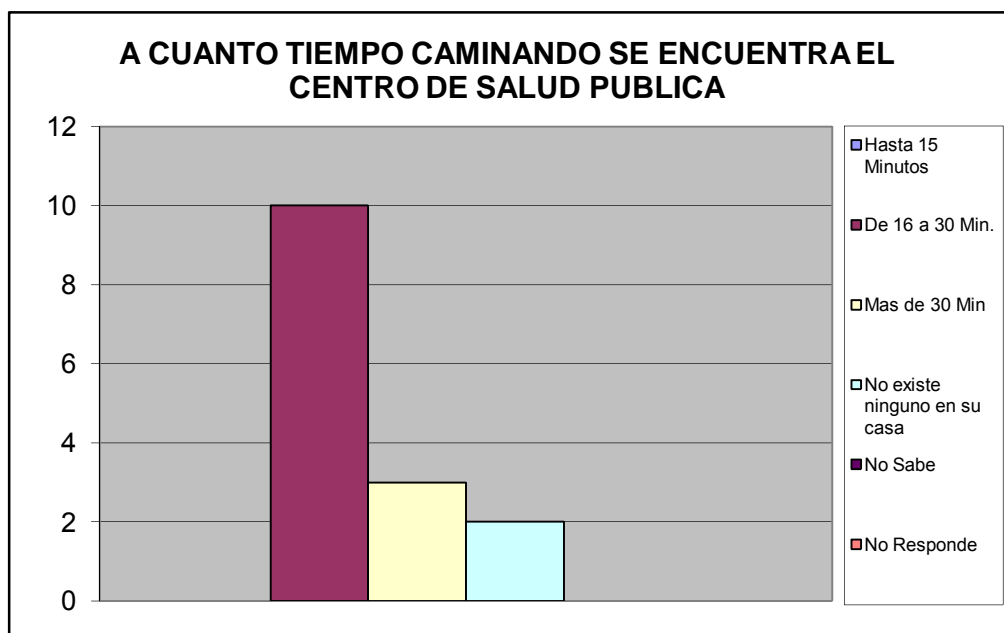

A CUANTO TIEMPO CAMINANDO SE ENCUENTRA EL CENTRO DE SALUD PRIVADA		%
Hasta 15 Minutos	3	0,200
De 16 a 30 Min.	8	0,533
Mas de 30 Min	4	0,267
No existe ninguno en su casa	0	0,000
No Sabe	0	0,000
No Responde	0	0,000
TOTAL	15	1

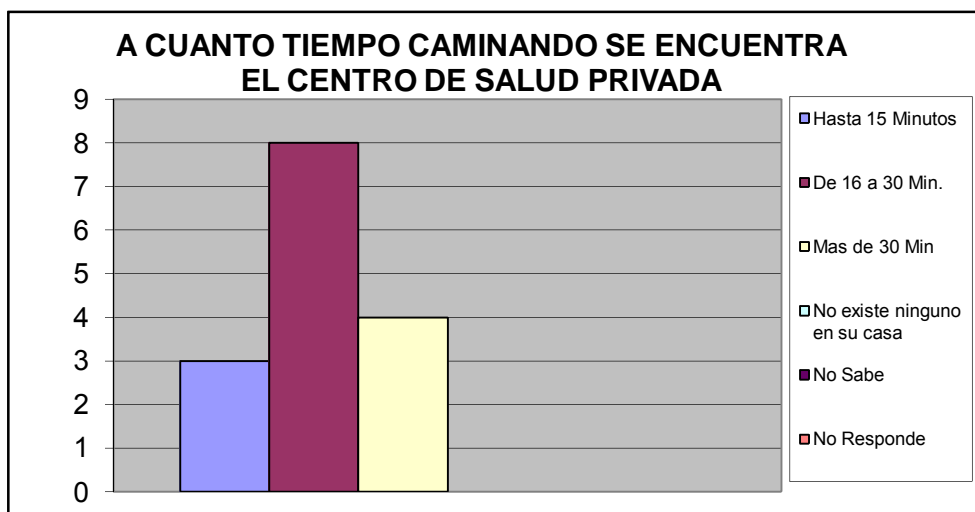

A CUANTO TIEMPO CAMINANDO SE ENCUENTRA EL LABORATORIO CLINICO PUBLICO		%
Hasta 15 Minutos	0	0,000
De 16 a 30 Min.	6	0,429
Mas de 30 Min	1	0,071
No existe ninguno en su casa	4	0,286
No Sabe	3	0,214
No Responde	0	0,000
TOTAL	14	1

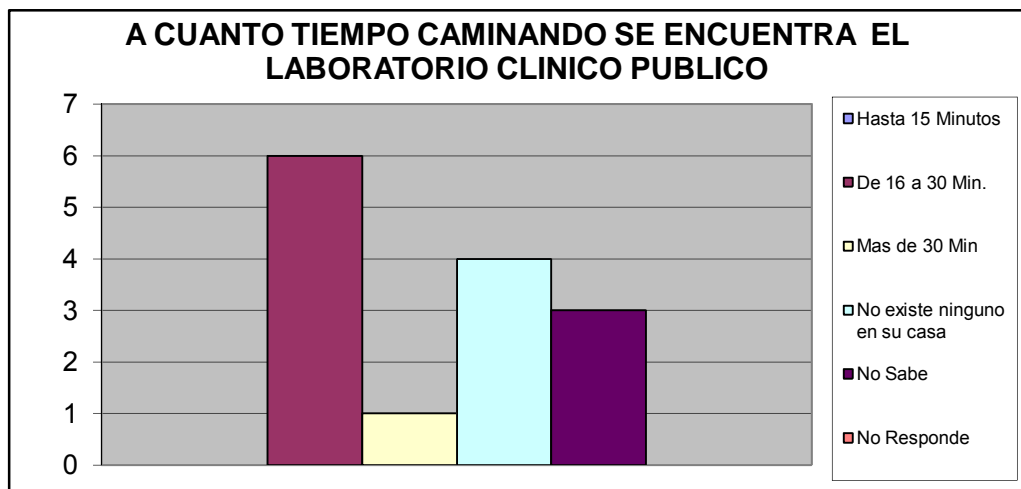

A CUANTO TIEMPO CAMINANDO SE ENCUENTRA EL LABORATORIO CLINICO PRIVADO		%
Hasta 15 Minutos	4	0,286
De 16 a 30 Min.	7	0,500
Mas de 30 Min	3	0,214
No existe ninguno en su casa	0	0,000
No Sabe	0	0,000
No Responde	0	0,000
TOTAL	14	1

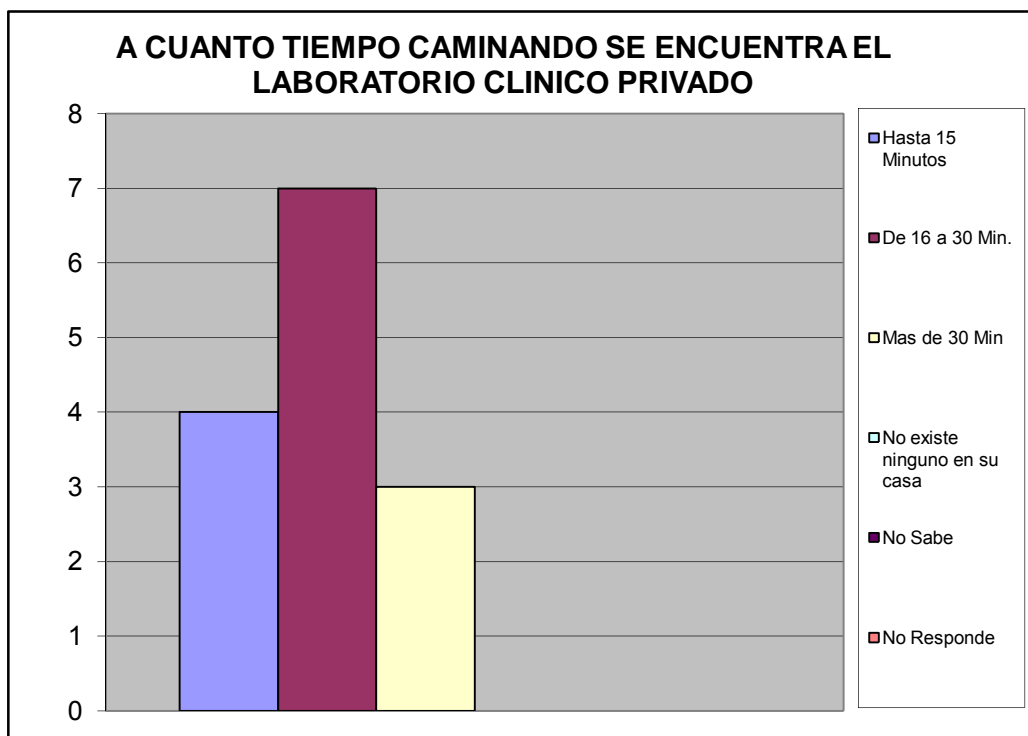

Atención Médica en Centro de Salud Pública.		%
Exámenes de Laboratorio	1	0,083
Atención a la mujer, hombre y niño	1	0,083
Planificación Familiar	0	0,000
Odontología	2	0,167
Cardiología	1	0,083
Neurología	0	0,000
Pediatría	0	0,000
Ginecología	1	0,083
Nebulizaciones	1	0,083
Urología	0	0,000
Dermatología	0	0,000
Oftalmología	0	0,000
Inmunología	0	0,000
Psicología	0	0,000
Psiquiatría	0	0,000
Medicina General	2	0,167
Medicina Interna	1	0,083
Inmunizaciones Vacunas	2	0,167
Otro	0	0,000
TOTAL	12	1

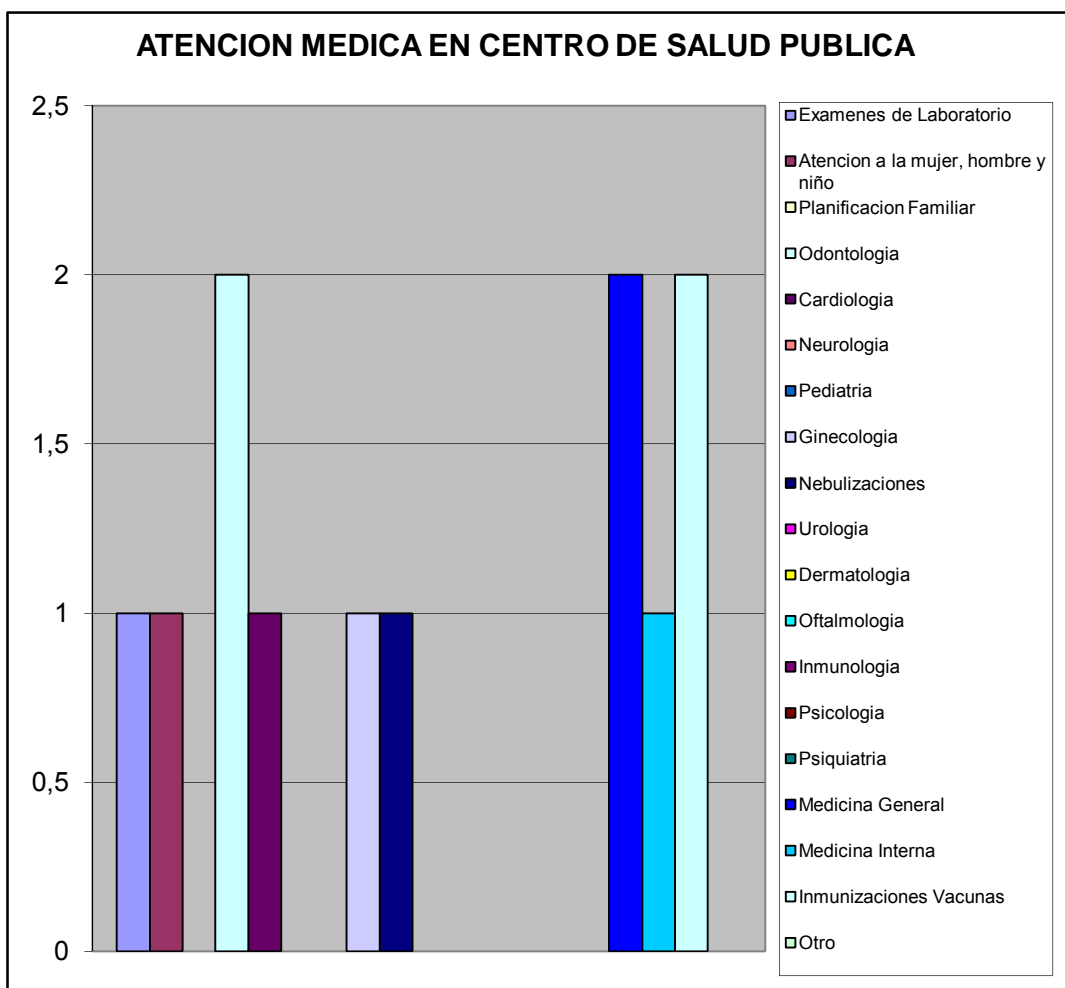

Atención Medica Centro de Salud Privado		%
Exámenes de Laboratorio	14	0,187
Atencion a la mujer, hombre y niño	1	0,013
Planificacion Familiar	1	0,013
Odontologia	7	0,093
Cardiologia	4	0,053
Neurologia	0	0,000
Pediatrica	5	0,067
Ginecologia	6	0,080
Nebulizaciones	4	0,053
Urologia	0	0,000
Dermatologia	5	0,067
Oftalmologia	6	0,080
Inmunologia	1	0,013
Psicologia	0	0,000
Psiquiatria	0	0,000
Medicina General	8	0,107
Medicina Interna	9	0,120
Inmunizaciones Vacunas	4	0,053
Otro	0	0,000
TOTAL	75	1

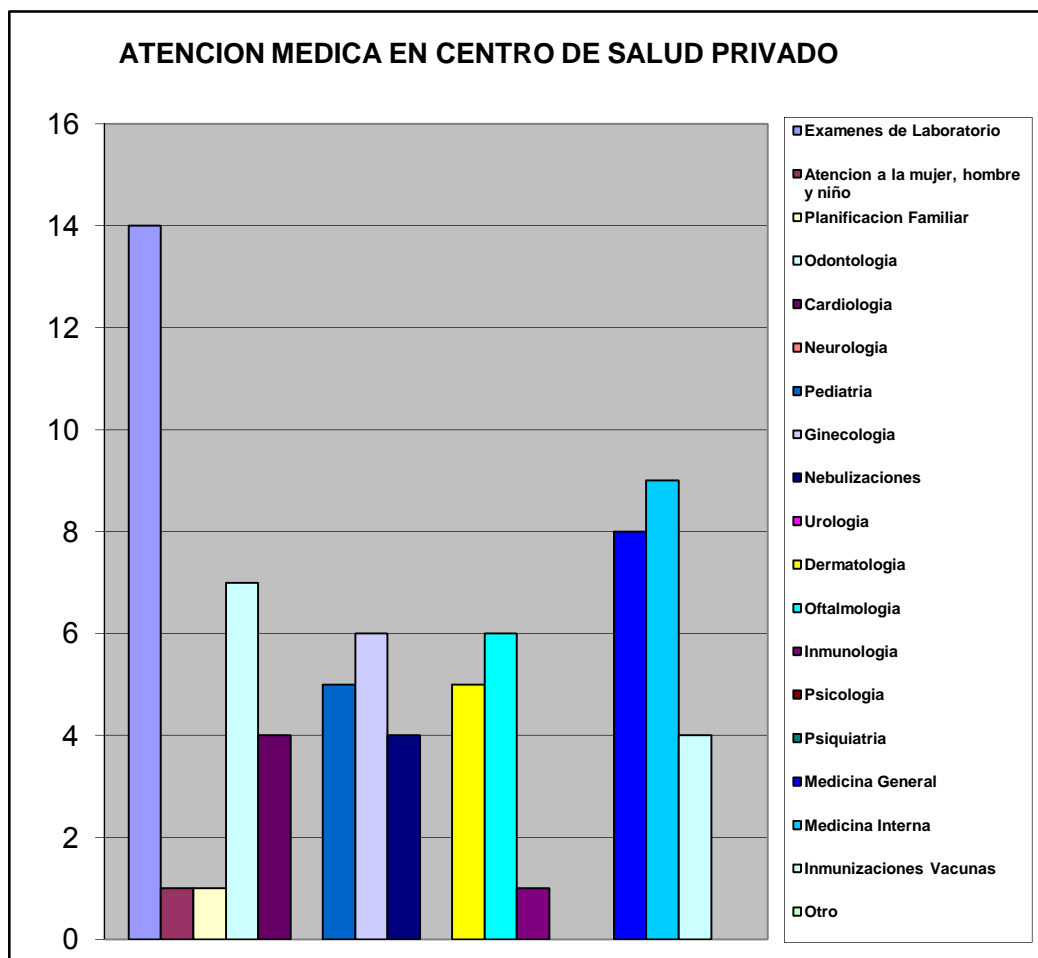

X.- ATENCIÓN AL ANCIANO, JÓVENES Y NIÑOS.

Consecución de medicinas para niños - adolescentes y Ancianos		%
Por intermedio de un familiar o Vecino	0	0,000
Por medio Institucion Publica	0	0,000
Asociacion Civil	0	0,000
Lo compran	14	0,933
Piden prestado dinero a algun fliar o Vecino	1	0,067
Otro	0	0,000
TOTAL	15	1

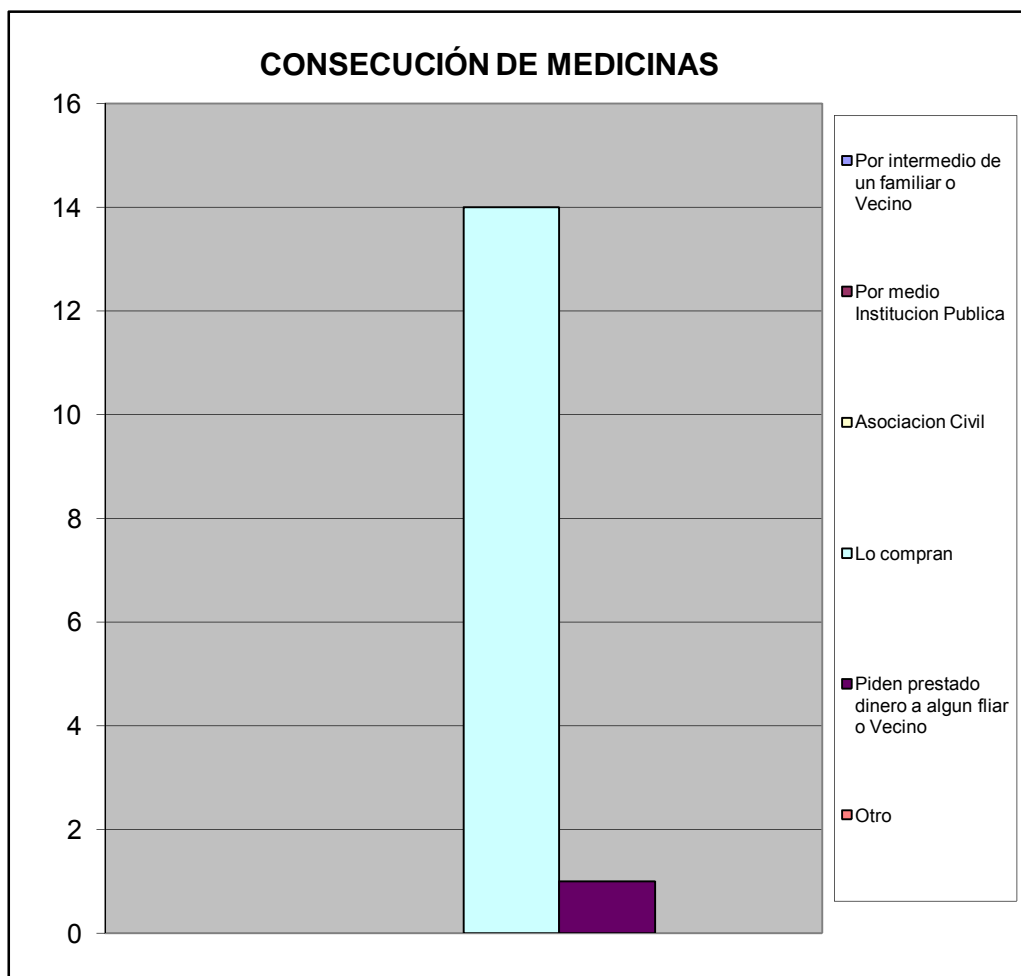

XI.- EVALUACIÓN DE LA GESTIÓN MUNICIPAL

¿Como evalúa usted la gestión municipal?		%
Excelente	3	0,200
Buena	10	0,667
Regular	1	0,067
Mala	0	0,000
Pesima	0	0,000
No opina	1	0,067
TOTAL	15	1

