



República Bolivariana de Venezuela
Estado Carabobo
Sala Técnica del Consejo Local de Planificación Pública
del Municipio San Diego

Indice de Bienestar Humano Municipal de San Diego 2010.

DECODIFICACION DE RESULTADOS DEL INSTRUMENTO

I.- DATOS DE LOCALIZACIÓN DE LA VIVIENDA

Sector	Nombre de Residencia o urbanismo
Centro C	CONJUNTO RESIDENCIAL ORION

II.- SITUACIÓN SOCIOECONÓMICA

Régimen de Propiedad		%
Nacional.	0	0,000
Estadal.	0	0,000
Concejo Municipal.	0	0,000
Baldío.	0	0,000
Ejido.	0	0,000
Privado Individual.	30	1,000
Privado Colectivo.	0	0,000
Otros (especifique)	0	0,000
No Sabe.	0	0,000
No Responde.	0	0,000
TOTAL		30

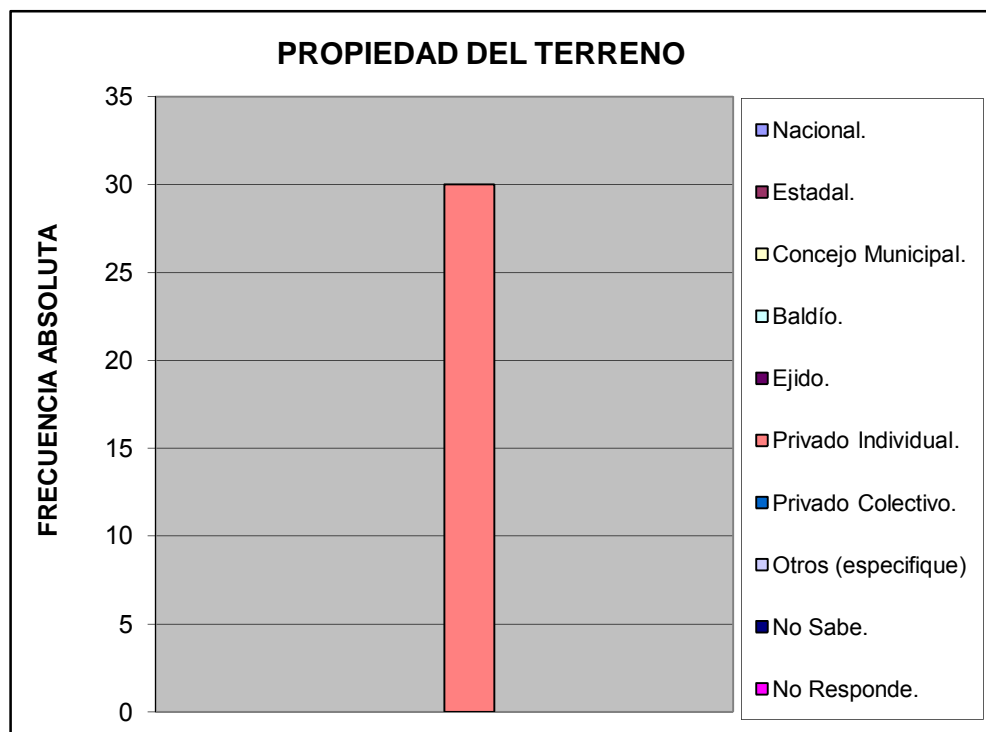

Características de la Vivienda		%
Mansión.	0	0,000
Quinta o Casa quinta.	0	0,000
Townhouse.	0	0,000
Casa.	0	0,000
Apartamento.	30	1,000
Penthouse.	0	0,000
Apartamento en casa (anexo).	0	0,000
Casa de Vecindad o Pensión.	0	0,000
Rancho.	0	0,000
Otra Clase de Vivienda.	0	0,000
TOTAL		30
		1

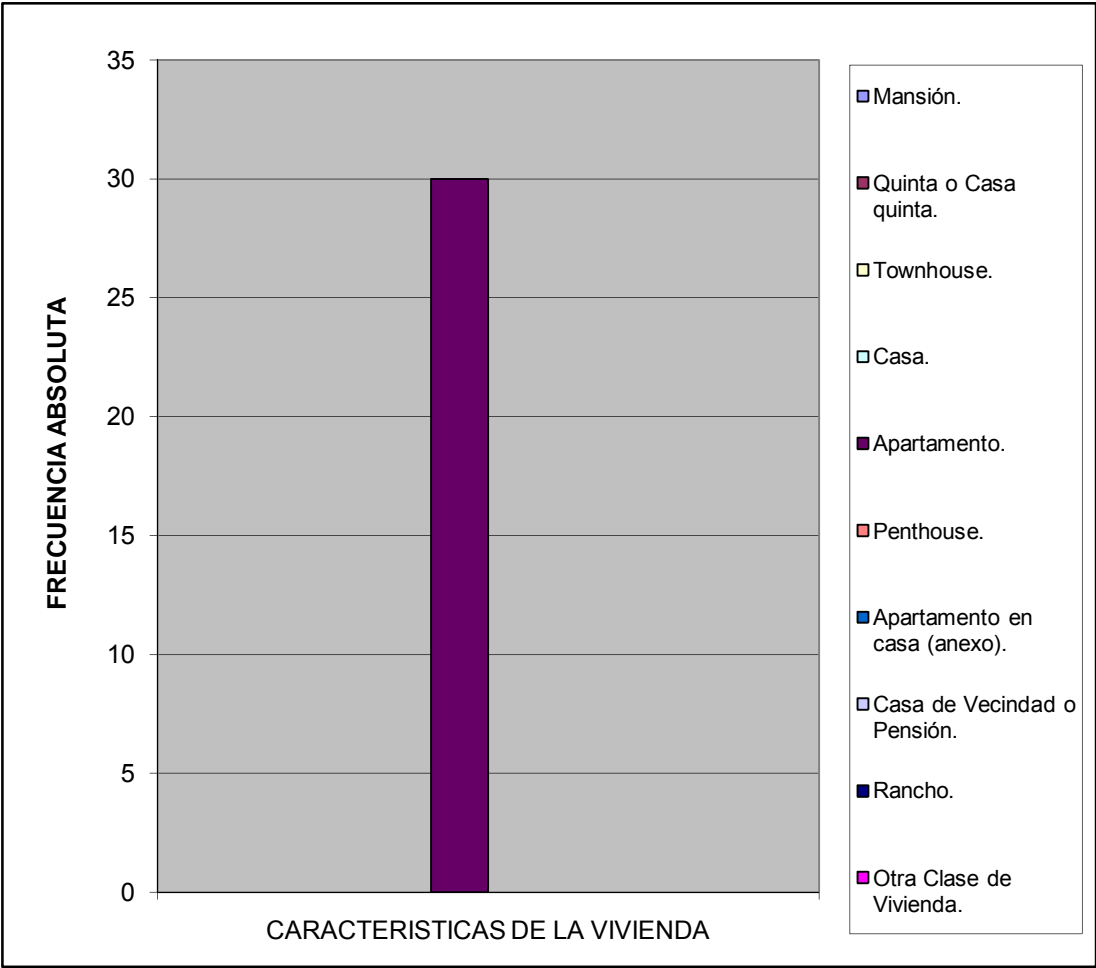

Estatus de la Vivienda		%
Alquilada	4	0,142857143
Subalquilada	0	0
Propia Pagada	23	0,821428571
Otra Forma	0	0
Prestada Compartida	0	0
Propia pagandose	1	0,035714286
No Sabe	0	0
No responde	0	0
TOTAL	28	1

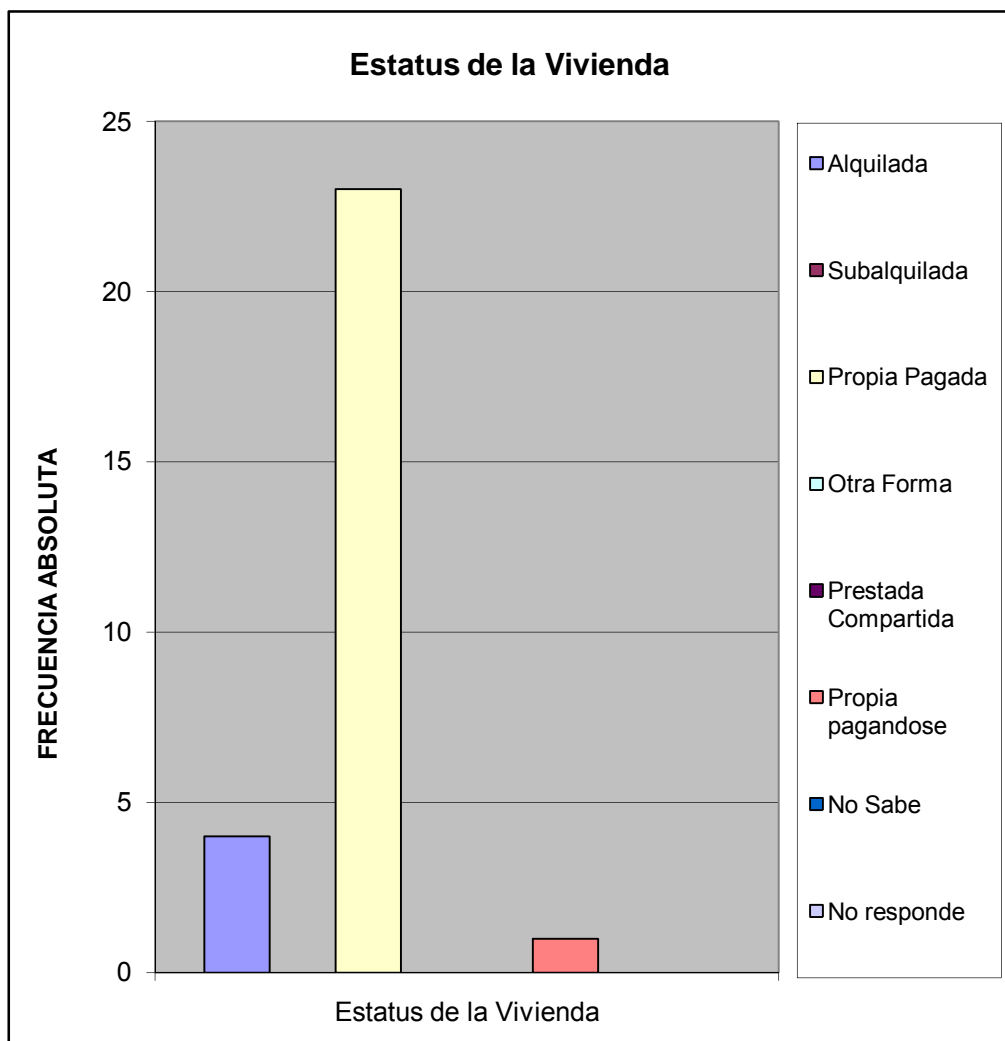

Material de Construcción Predominante en Paredes		%
Bloque o ladrillo frisado	30	1,000
Bloque o ladrillo sin frisar	0	0,000
Concreto	0	0,000
Madera aserrada/formica/fibra de vidrio o similares	0	0,000
Adobe/tapia/baharaque frisado	0	0,000
Adobe/tapia/baharaque sin frisar	0	0,000
Caña/palma/tabla/carton piedra/similares	0	0,000
TOTAL	30	1

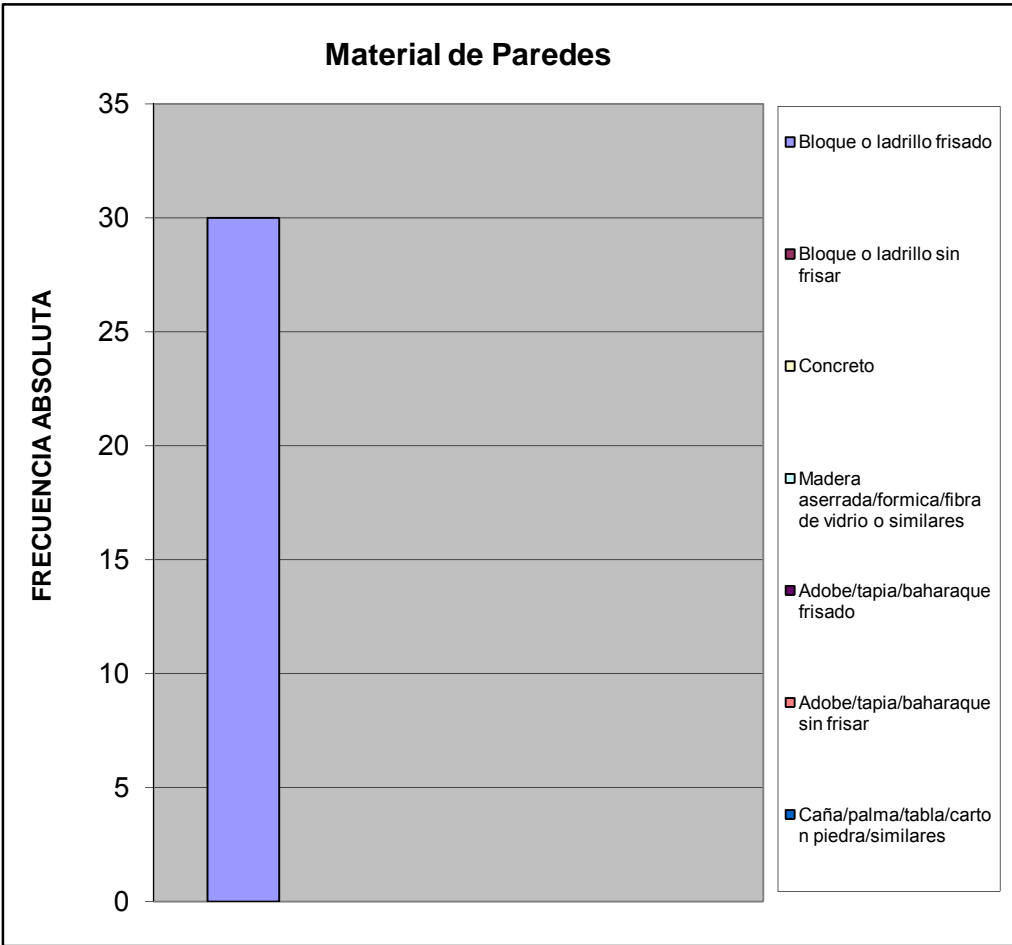

Material de Construcción Predominante en Pisos		%
Mosaico/granito/vinil/cerámica/ladrillo	26	0,929
Terracota/parquet/alfombra y similares	2	0,071
Cemento Pulido	0	0,000
Cemento rustico	0	0,000
Tierra	0	0,000
Tablas/tablonos y similares	0	0,000
TOTAL	28	1

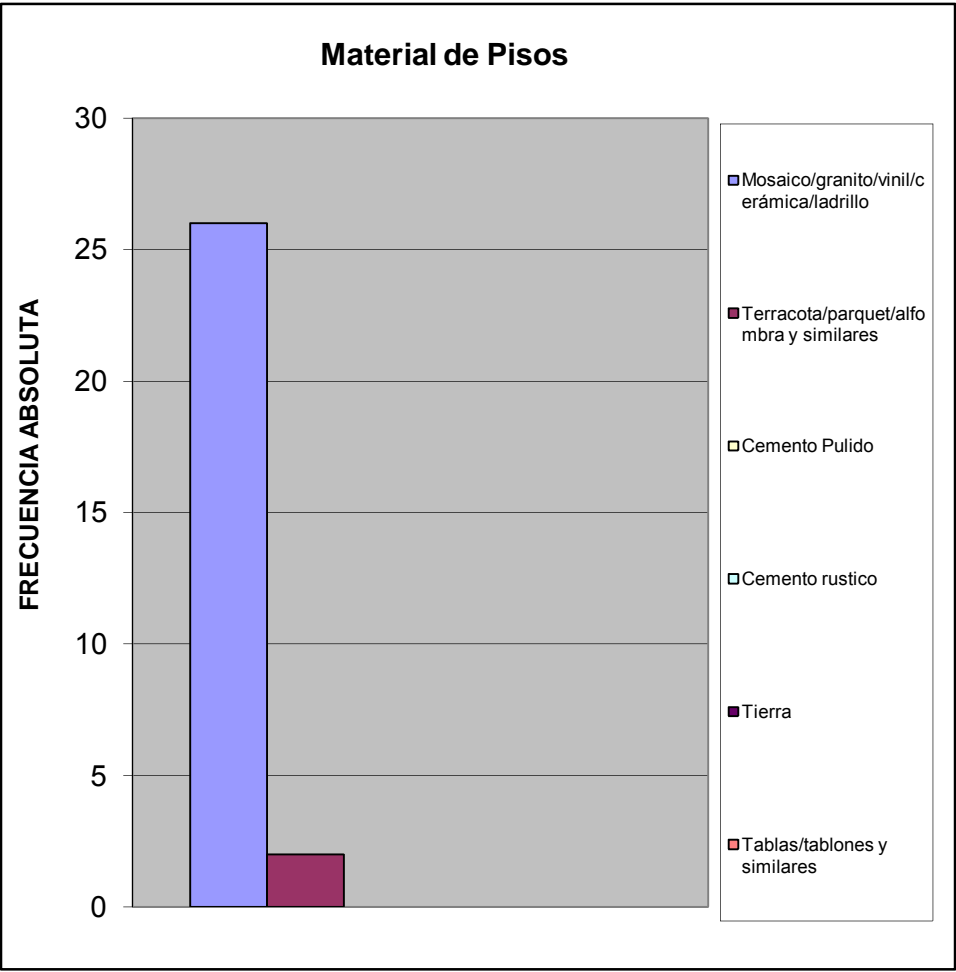

Material de Construcción Predominante en Techos		%
Concreto Armado	30	1,000
Ladrillo-concreto	0	0,000
Fibra sintetica	0	0,000
Asbesto y similares	0	0,000
Laminas metalicas (Zinc y similares)	0	0,000
Madera	0	0,000
Caña/palma y similar	0	0,000
TOTAL	30	1

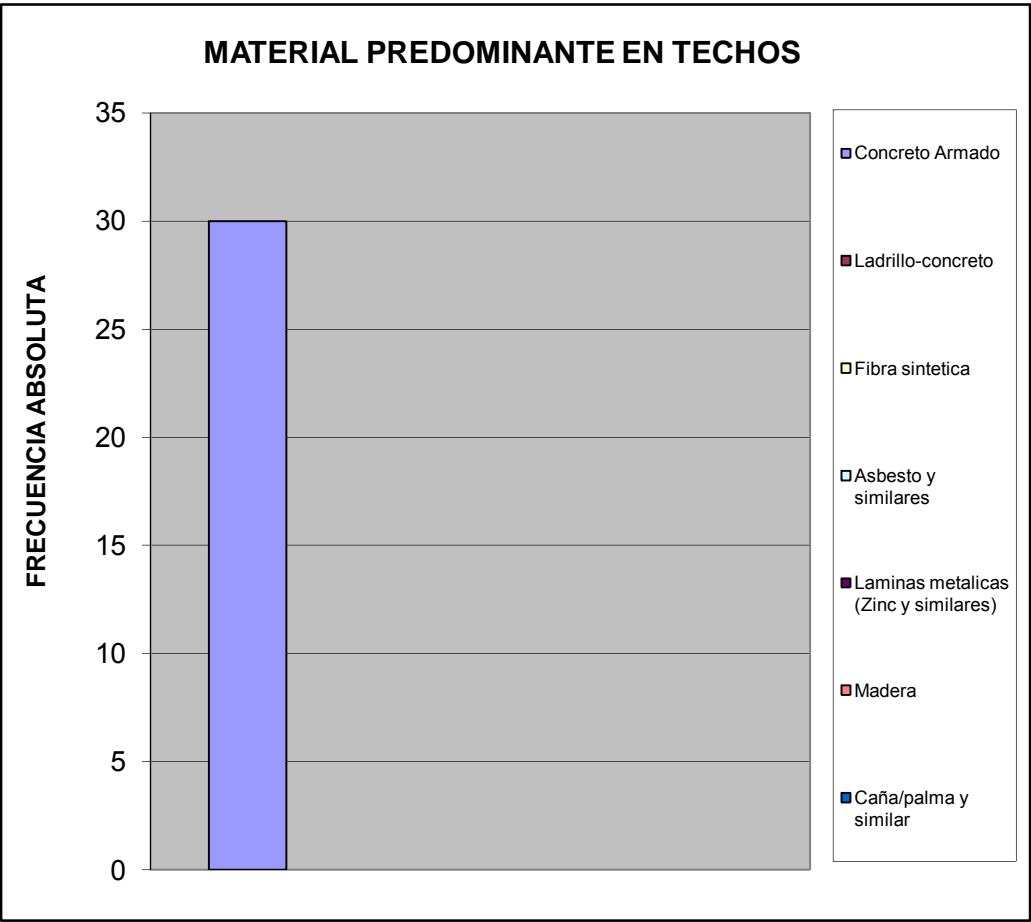

Hacinamiento Detectado		%
Hogar Hacinado	0	0,000
Hogar No Hacinado	29	1,000
Total	29	1

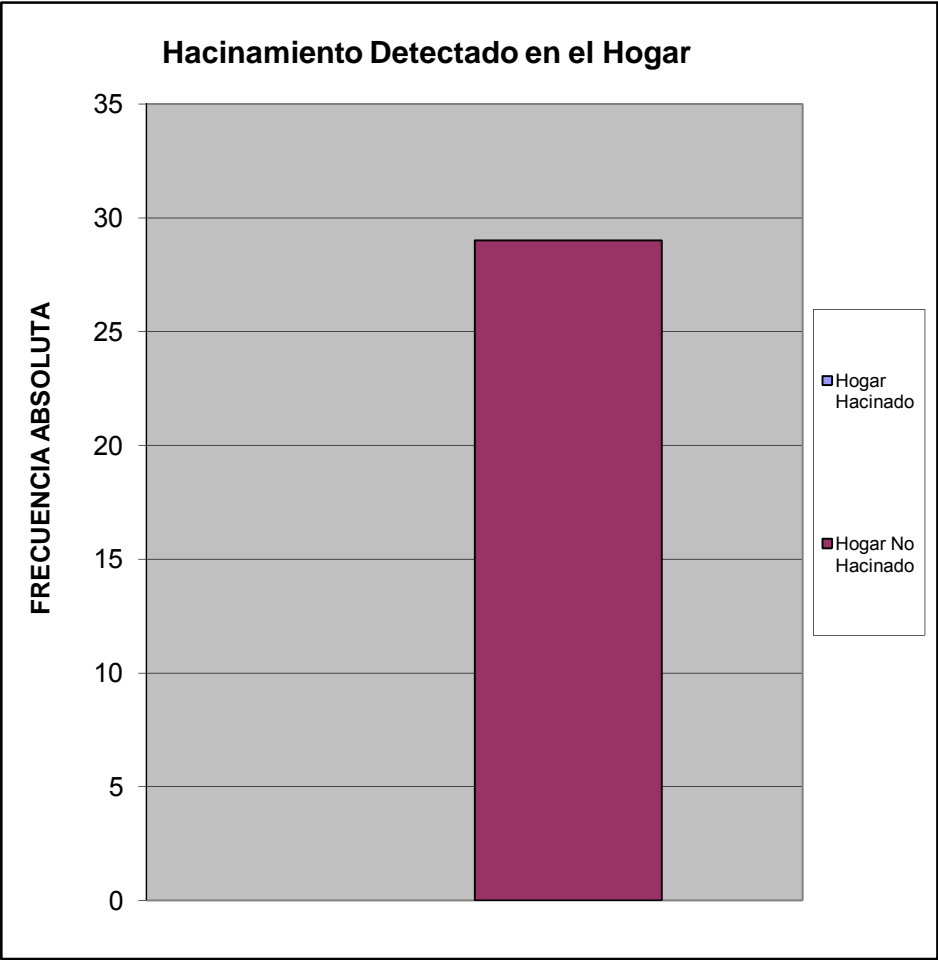

Ingreso Familiar		%
Menos de Bs.F, 1.215	0,00	0,000
Entre Bs.F, 1.215 - 2.500	4,00	0,211
Entre Bs.F, 2.500 - 5.000	9,00	0,474
Entre Bs.F, 5.000 - 8.000	5,00	0,263
Entre Bs.F, 8.000 - 10.000	1,00	0,053
Entre Bs.F, 10.000 - 15.000	0,00	0,000
Entre Bs.F, 15.000 - 20.000	0,00	0,000
Mas de Bs.F, 20.000	0,00	0,000
TOTAL	19	1

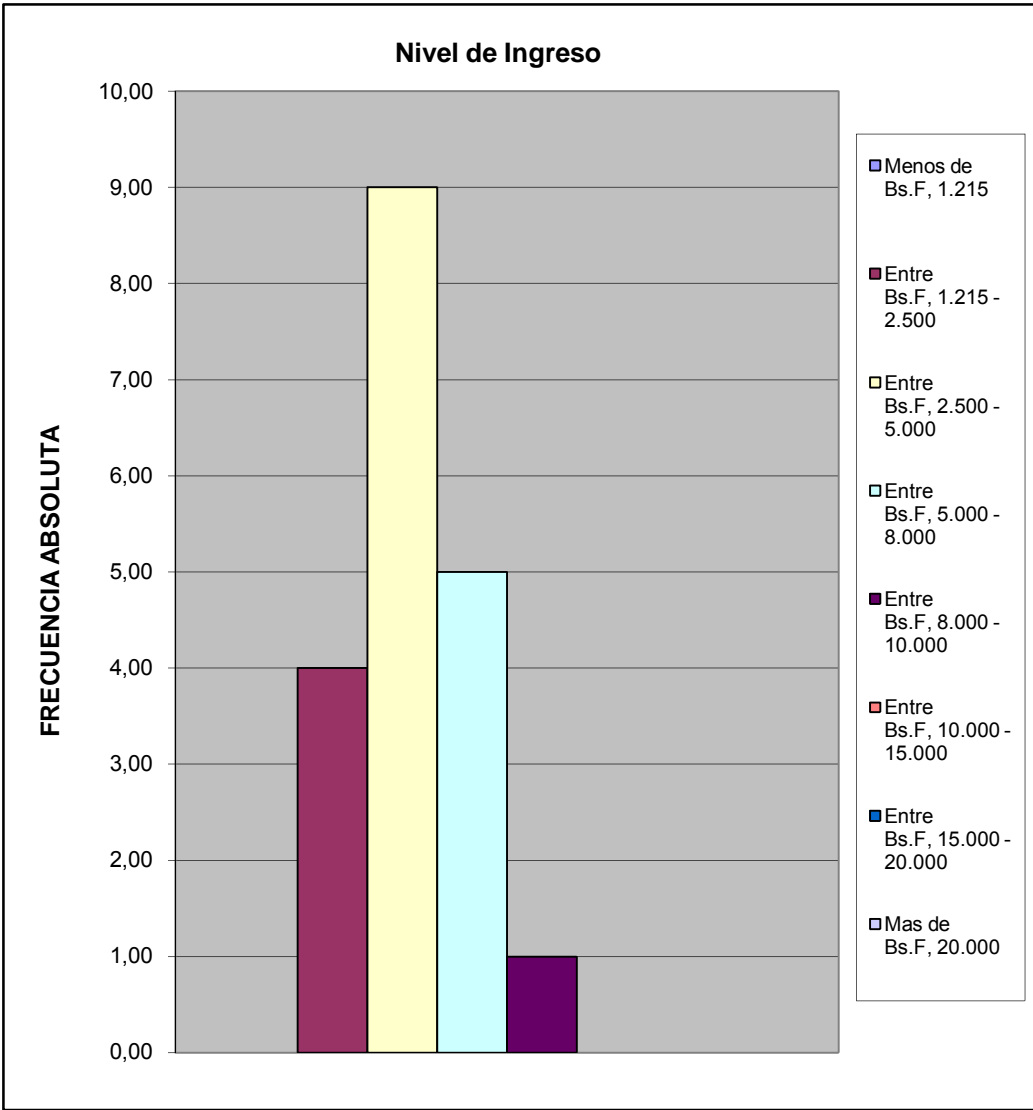

Criterio Linea de la Pobreza		%
Hogar Pobre Extremo Si ICANP< 1	0	0,000
Hogar Pobre Relativo Si $1 \leq \text{ICAPC} < 2$	4	0,211
Hogar No Pobre Si ICAPC> 2	15	0,789
Total	19	1

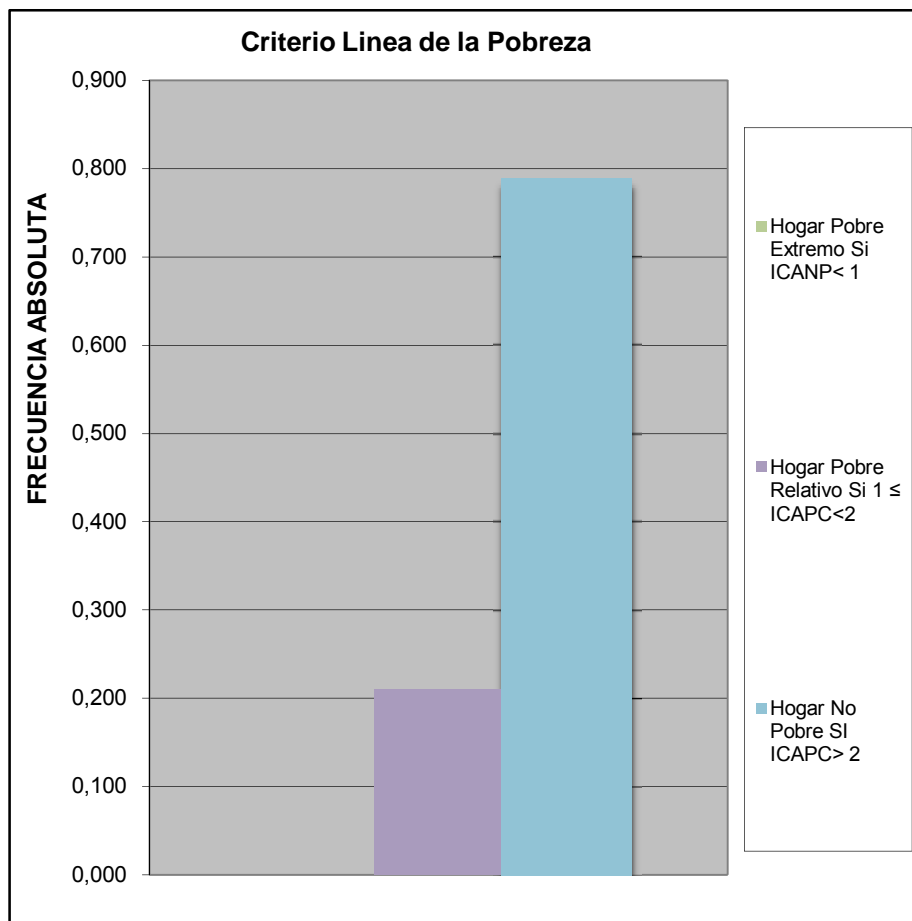

Cual es el nivel academico de los miembros de la familia que trabajan en el hogar:			%
Primaria	0		0
Secundaria Inconclusa	0		0
Bachiller	6		0,1276596
Técnico Medio	1		0,0212766
Técnico Superior Universitario	10		0,212766
Universitario	29		0,6170213
Universitario con postgrado	0		0
Otro	1		0,0212766
TOTAL	47		1

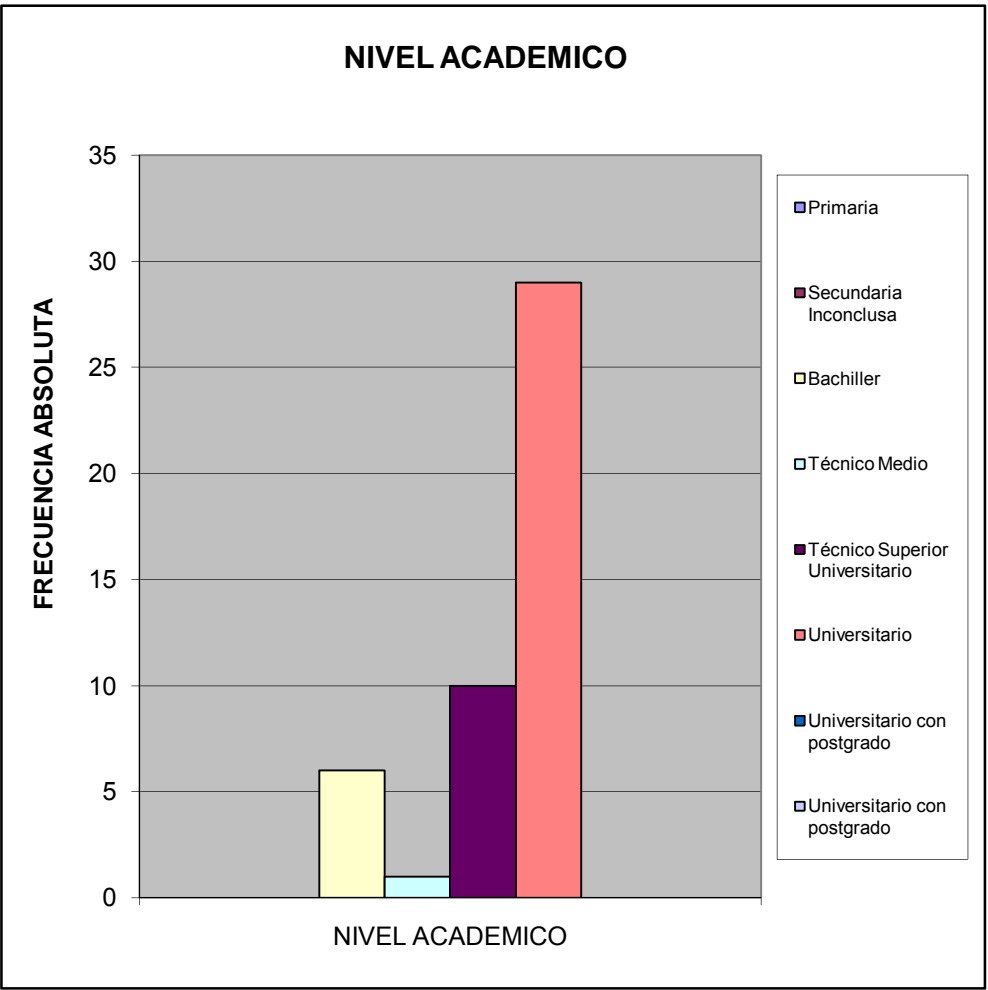

¿Cuales cree que son los principales problemas de su comunidad, por orden de prioridad del 1 mayor importancia al 8 menor importancia relativa?		%
Deporte	134	0,135
Educación	116	0,117
Seguridad	135	0,136
Salud	119	0,120
Cultura y Recreación	107	0,108
Infraestructura	116	0,117
Servicios Públicos	171	0,173
Ambiente	92	0,093
TOTAL	990	1

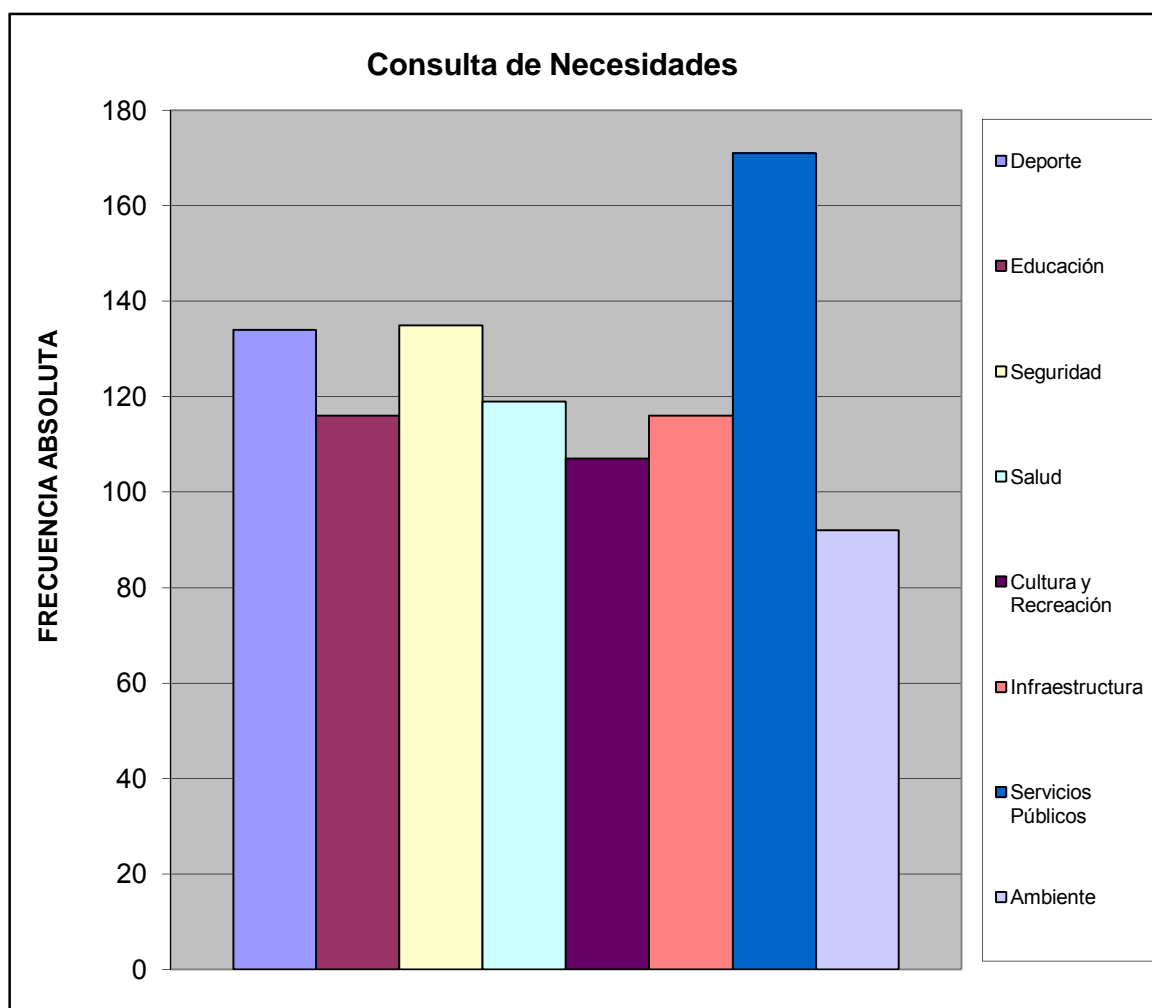

III.- SERVICIOS PÚBLICOS.

A esta Vivienda llega el agua por:		%
Acueducto o tubería	26	0,839
Camión Cisterna	0	0,000
Pila publica o estanque	0	0,000
Pozo con tubería o Bomba	5	0,161
Pozo o manantial protegido	0	0,000
Otro	0	0,000
TOTAL	31	1

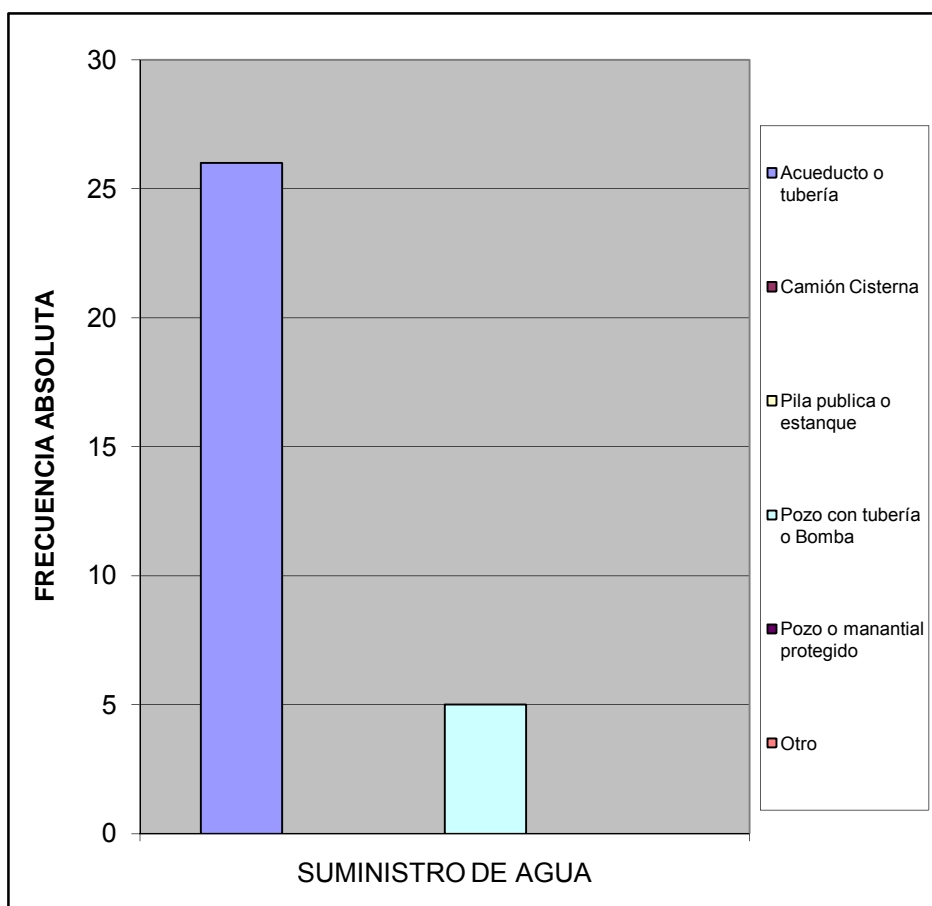

¿En esta vivienda tienen alguno de estos problemas con el suministro de agua?		%
Se interrumpe el servicio Frecuentemente.	21	0,467
La cantidad o presión del agua es muy baja.	7	0,156
El agua es turbia.	11	0,244
Tiene mal olor o mal sabor.	6	0,133
Todas las anteriores.	0	0,000
Otros	0	0,000
TOTAL	45	1

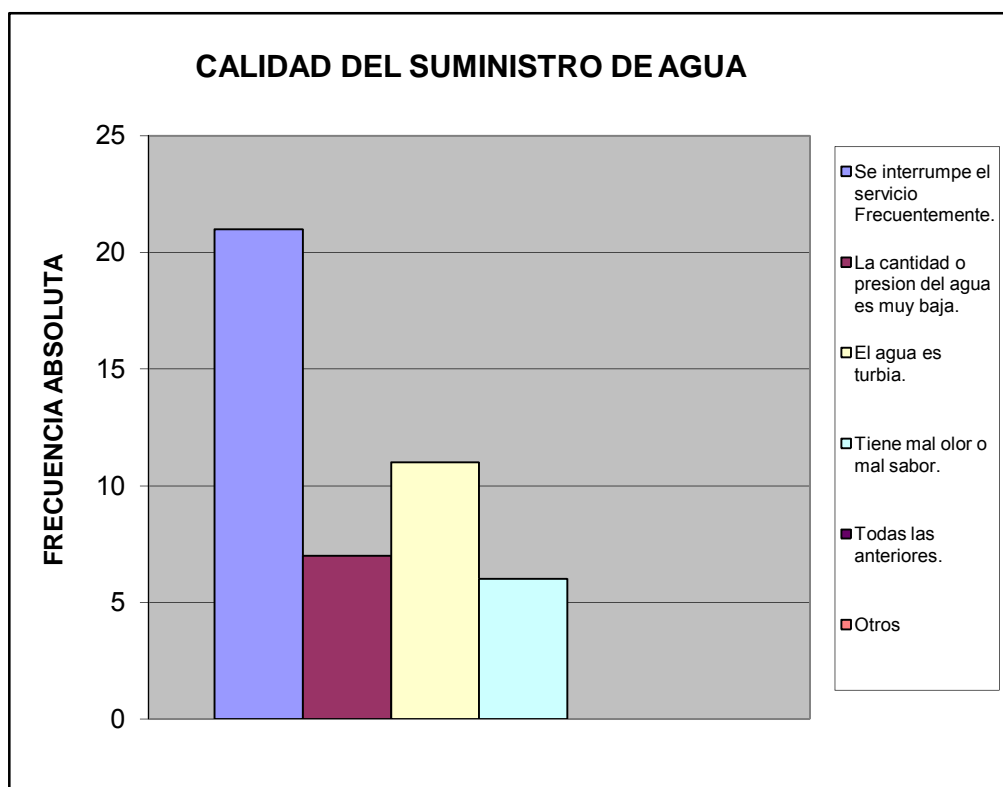

¿Cuál es la fuente de suministro eléctrico usada en esta vivienda?		%
Eleoccidente	4	0,133
Eleval	26	0,867
Planta Electrica Part.	0	0,000
Toma del poste publico	0	0,000
TOTAL	30	1

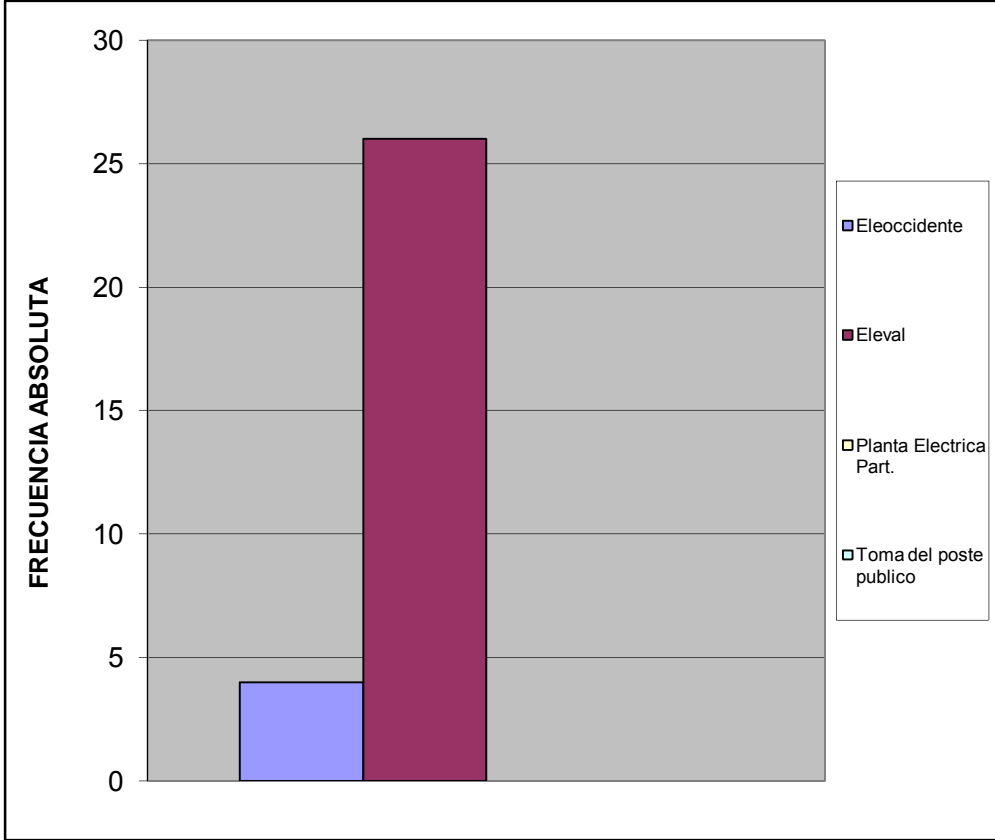

¿En su vivienda tienen alguno de estos problemas con el suministro eléctrico?		%
Frecuentes altas y bajas de tensión	2	0,077
Se interrumpe frecuentemente el suministro	1	0,038
Cortos circuitos y quema de artefactos electricos	1	0,038
No tiene problemas con el suministro electrico	22	0,846
Otro	0	0,000
TOTAL	26	1

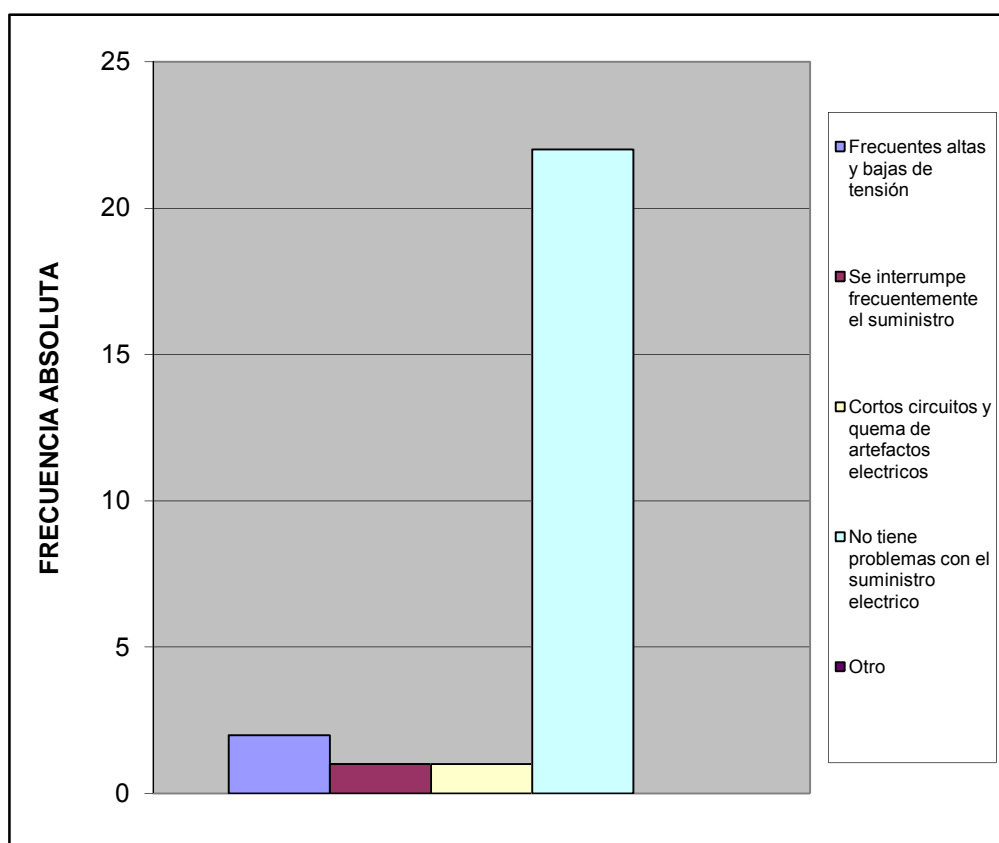

Esta vivienda tiene:		%
Poceta conectada a cloaca	30	1,000
Poceta conectada a pozo séptico	0	0,000
No tiene conexión a pozo séptico o a la cloaca	0	0,000
Excusado de hoyo o letrina	0	0,000
No tiene excusado	0	0,000
TOTAL	30	1

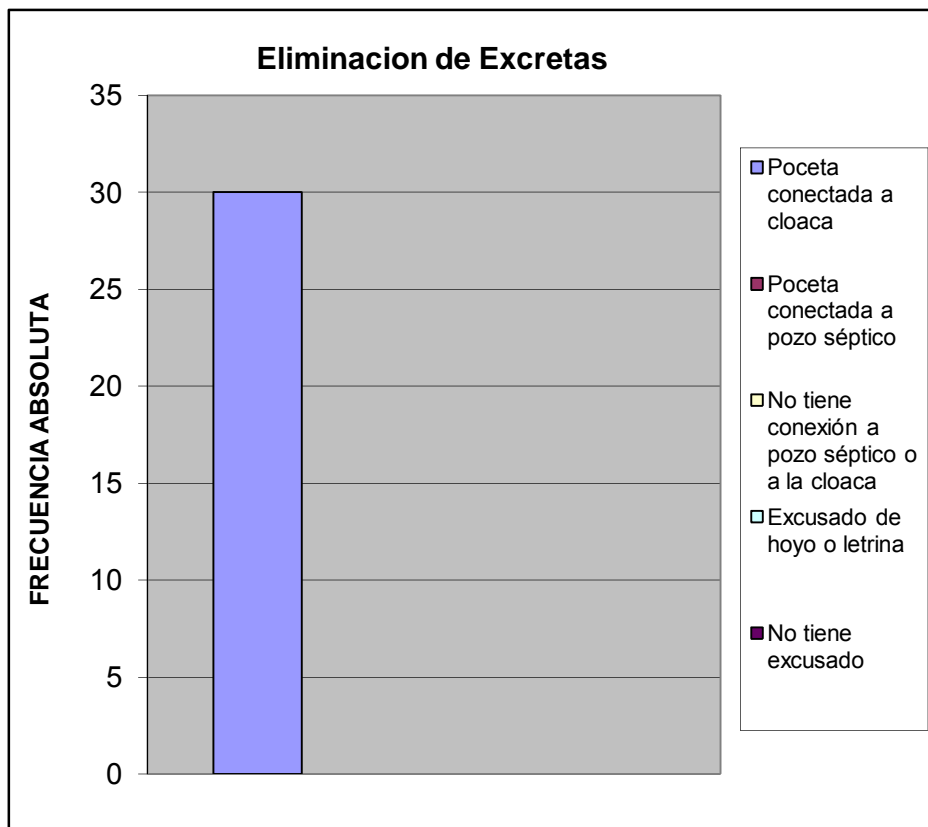

IV.- ACCESIBILIDAD A SERVICIOS PÚBLICOS

¿En los últimos 12 meses han tenido alguno de los siguientes problemas con las redes de cloacas?		%
Se tapa con regularidad	3	0,100
Se desbordan cuando llueve	4	0,133
Malos olores hacia el interior de la vivienda	2	0,067
Otro	1	0,033
No tiene problemas con las redes de cloacas	20	0,667
TOTAL	30	1

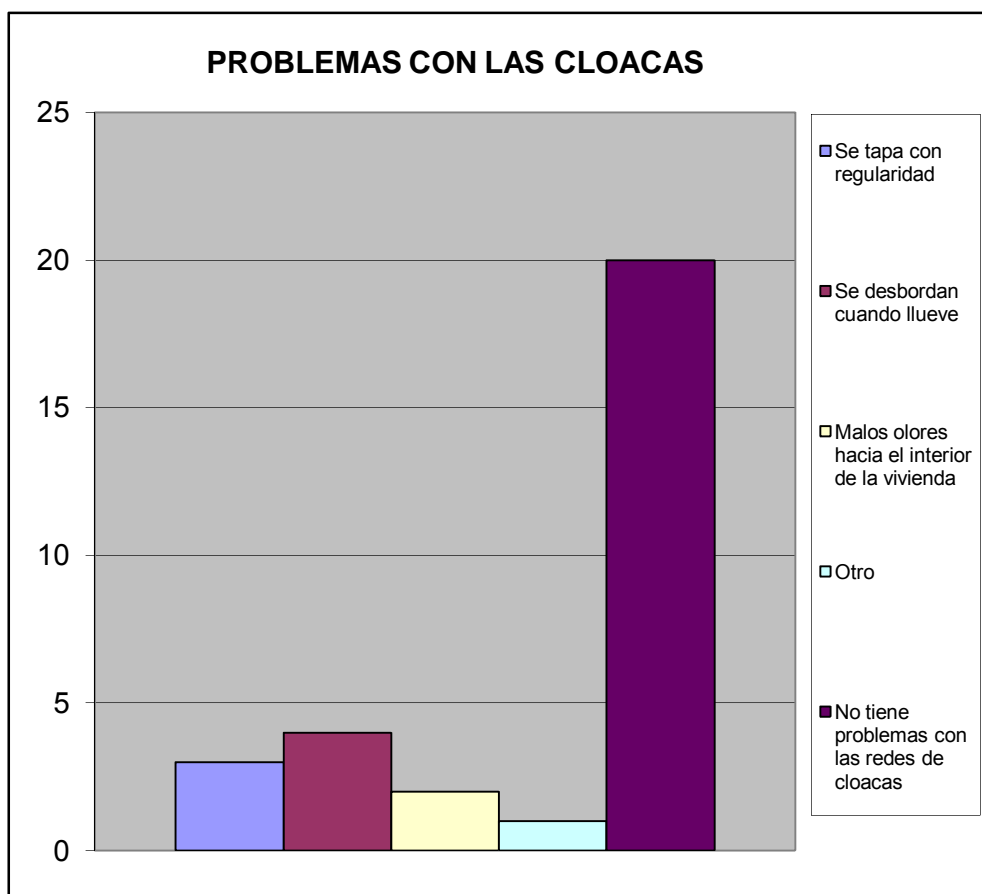

En caso de tener algún problema con el sistema de cloacas ¿cuál cree Ud. Es la principal razón de que ocurra?			%
Insuficiente Capacidad (tamaño) del sistema.	1		0,333
Vencimiento de las Cloacas (Antigüedad)	1		0,333
Los vecinos echan desperdicios y las obstruyen	0		0,000
En muchas casas el drenaje de lluvia esta conectado a las cloacas (empotradas)	0		0,000
Falta de mantenimiento	1		0,333
Otro	0		0,000
TOTAL		3	1

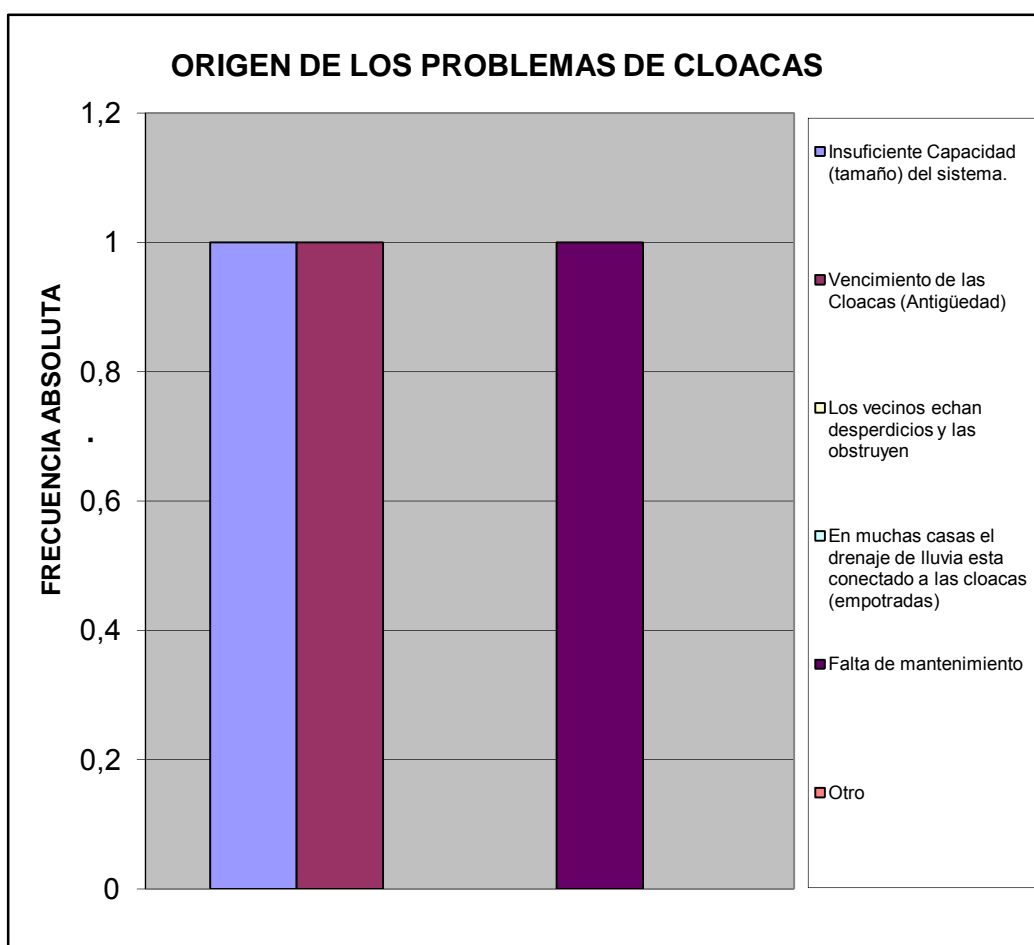

¿En esta Vivienda la basura?		%
Es recogida por el servicio de aseo urbano	25	0,781
Se Deposita en Container Colectivo	7	0,219
No hay servicio de aseo urbano	0	0,000
TOTAL	32	1

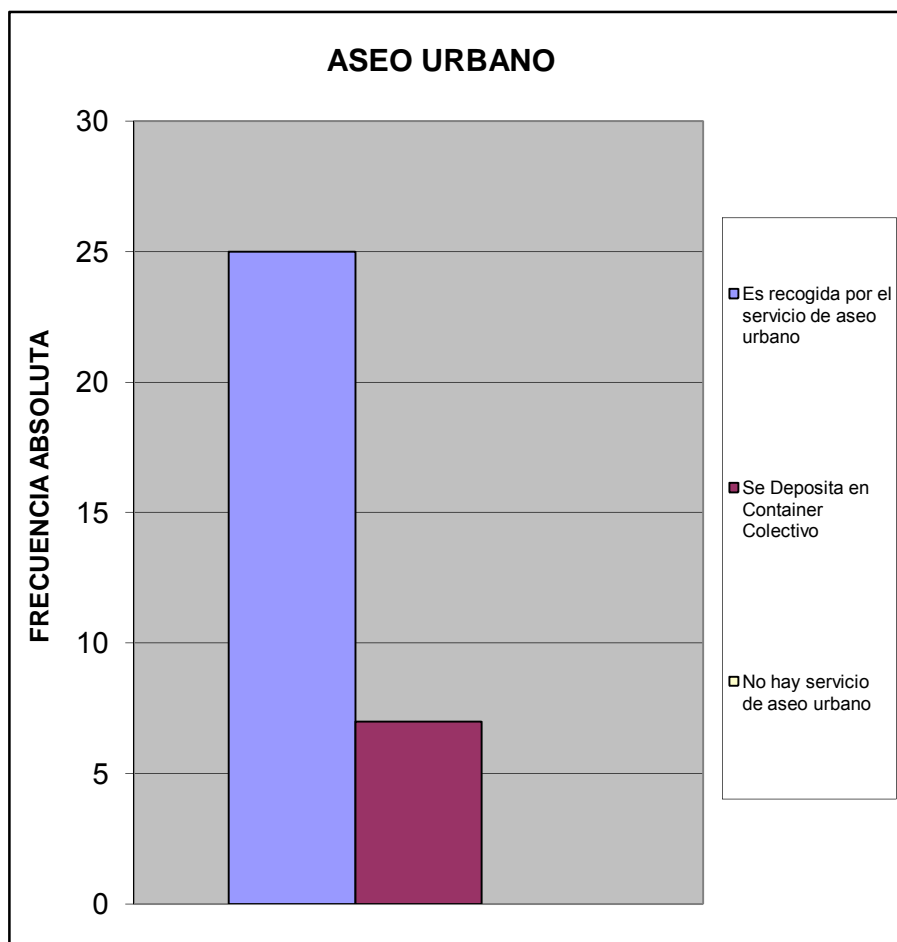

¿En su comunidad tienen alguno de estos problemas con el servicio de aseo urbano?		%
El camión pasa muy pocas veces	0	0,000
El camión no tiene días fijos para pasar	0	0,000
El camión no llega a la hora que le corresponde	0	0,000
Dejan la basura regada en la calle	0	0,000
Dejan muy hediondo el ambiente cuando pasan	0	0,000
La cuadrilla pide dinero	0	0,000
La cuadrilla es grosera con los vecinos	0	0,000
Otro	0	0,000
No Tiene Problemas con el Servicio de Aseo Urbano	29	1,000
TOTAL	29	1

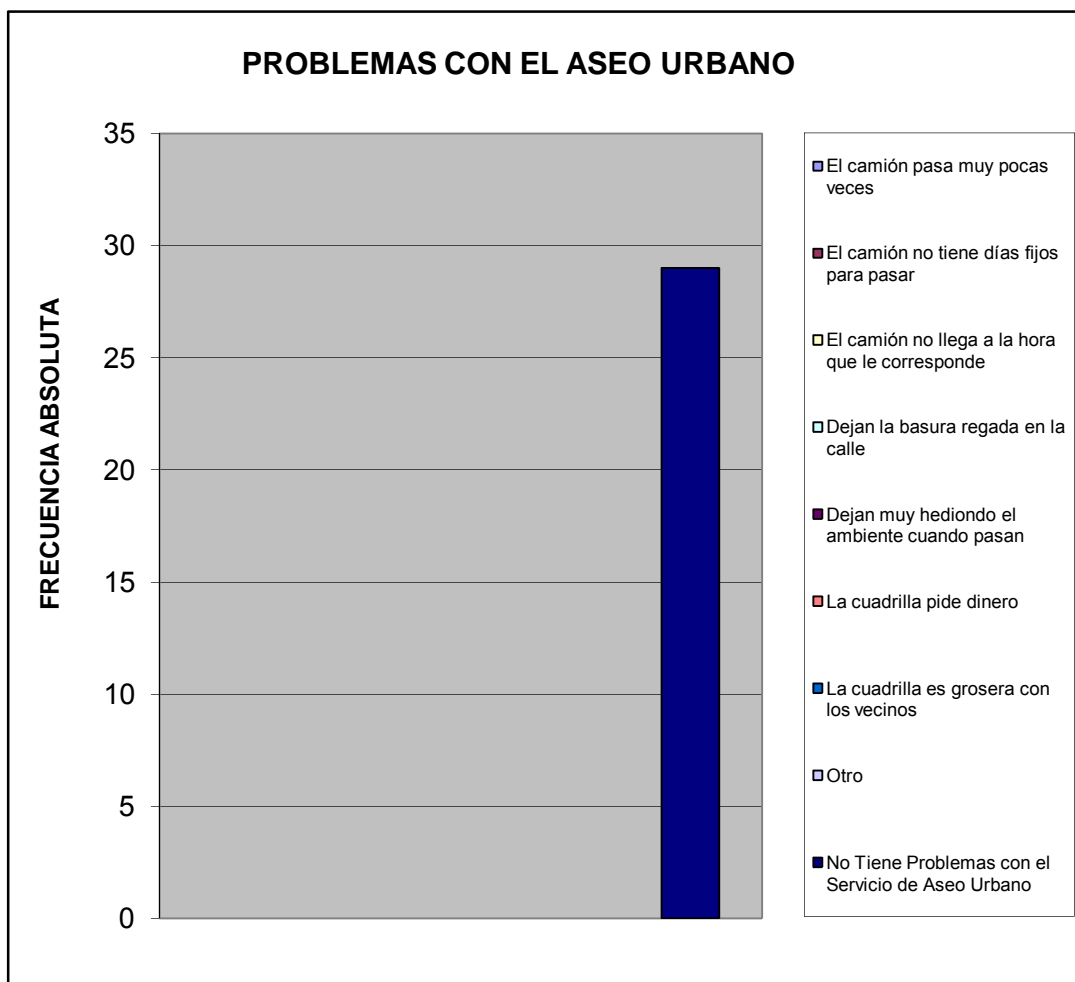

¿En su comunidad tienen alguno de estos problemas con el alumbrado público?		%
Insuficiente numero de postes de luz	3	0,097
Baja intensidad de los bombillos	3	0,097
Postes mal ubicados	1	0,032
Los bombillos no se reponen a tiempo	1	0,032
Los delincuentes rompen los bombillos	1	0,032
Otro	0	0,000
No Tiene Problema con el alumbrado publico	22	0,710
TOTAL		31
		1

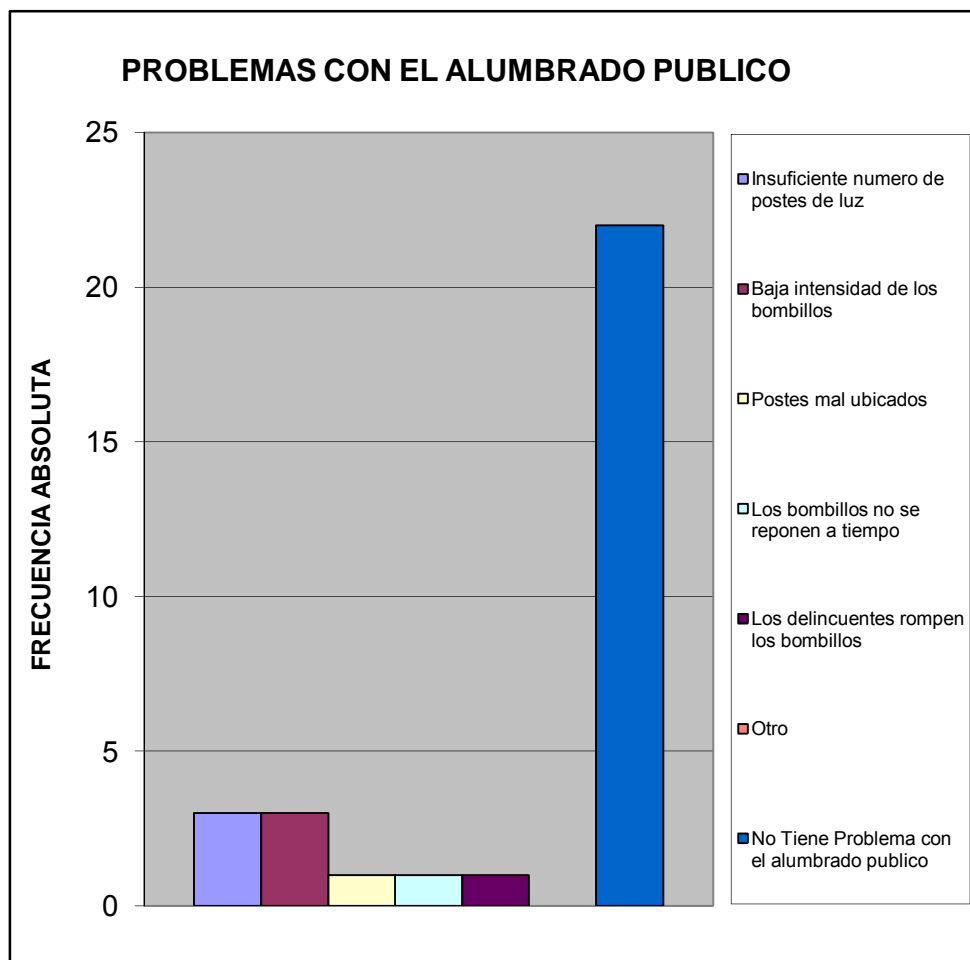

¿En su comunidad han tenido alguno de estos problemas con el tendido eléctrico?			%
Exceso de cables conectados a los postes	0	0,000	
Obstrucción por cableado muy bajo	0	0,000	
Ramas de arboles enredadas en el cableado	0	0,000	
Tendido eléctrico obsoleto	0	0,000	
Poca cantidad de transformadores	1	0,033	
Otro	0	0,000	
No Tiene Problema	29	0,967	
TOTAL	30	1	

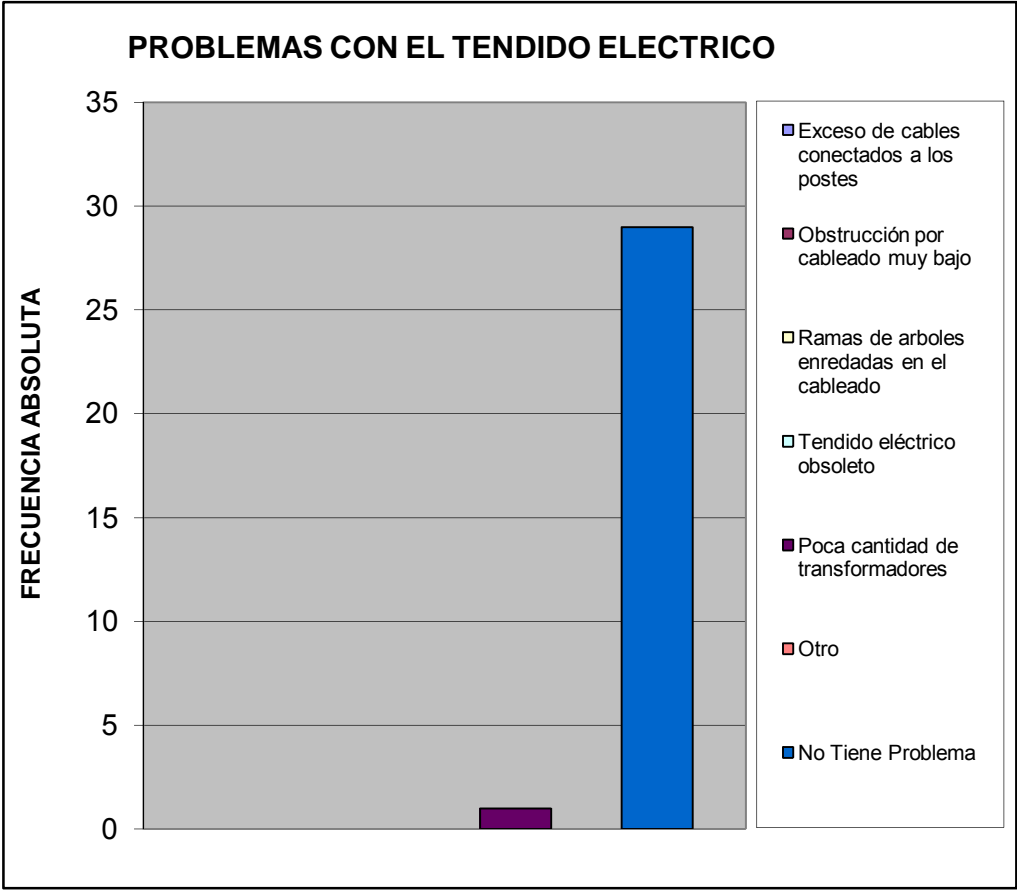

Pobreza Estructural		%
Hogares sin NBI (No Pobre)	23	0,767
Hogares con 1 NBI (Pobres)	7	0,233
Hogares con ≥ 2 NBI (Pobre extremo)	0	0,000
TOTAL	30	1

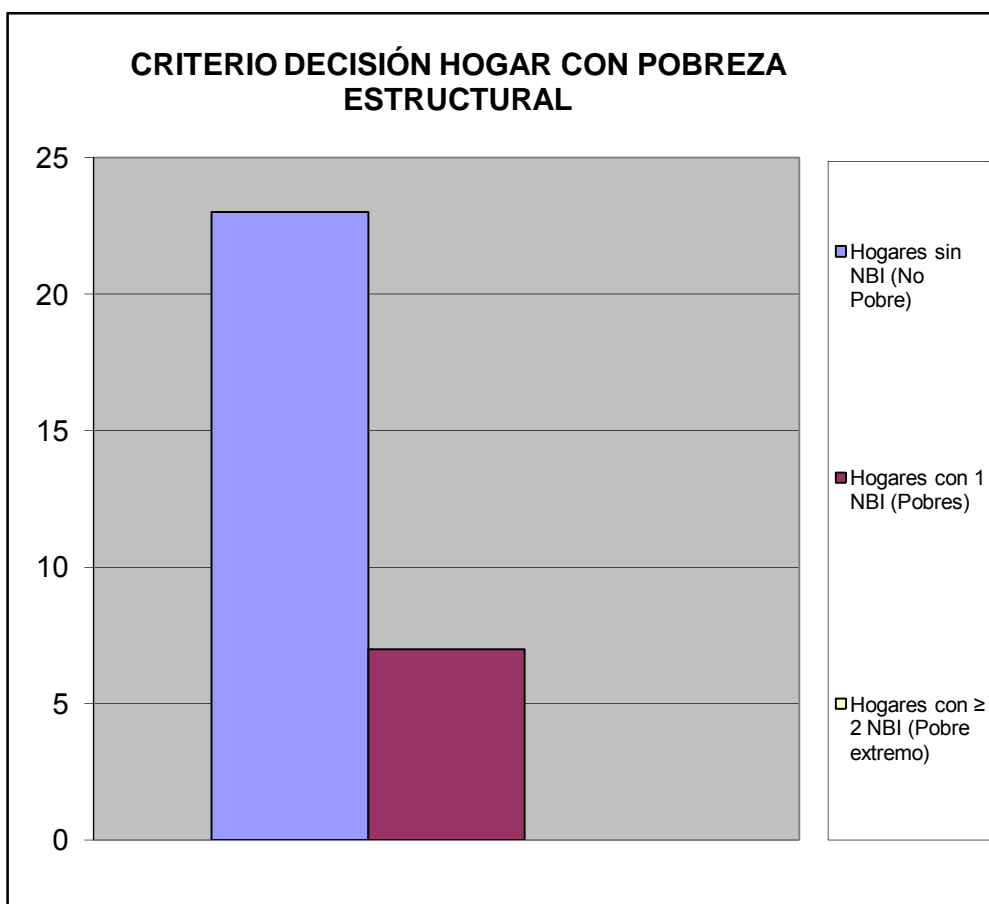

V.- MOVILIDAD Y MEDIOS DE TRANSPORTE.

¿Cuál medio de transporte que más utilizan los miembros del hogar?		%
Autobús Publico	15	0,375
Vehículo particular	24	0,600
Motocicleta	0	0,000
Bicicleta	0	0,000
Caminando	0	0,000
Ruta de Trabsporte de la Alcaldia de san Diego	1	0,025
Otro	0	0,000
TOTAL	40	1

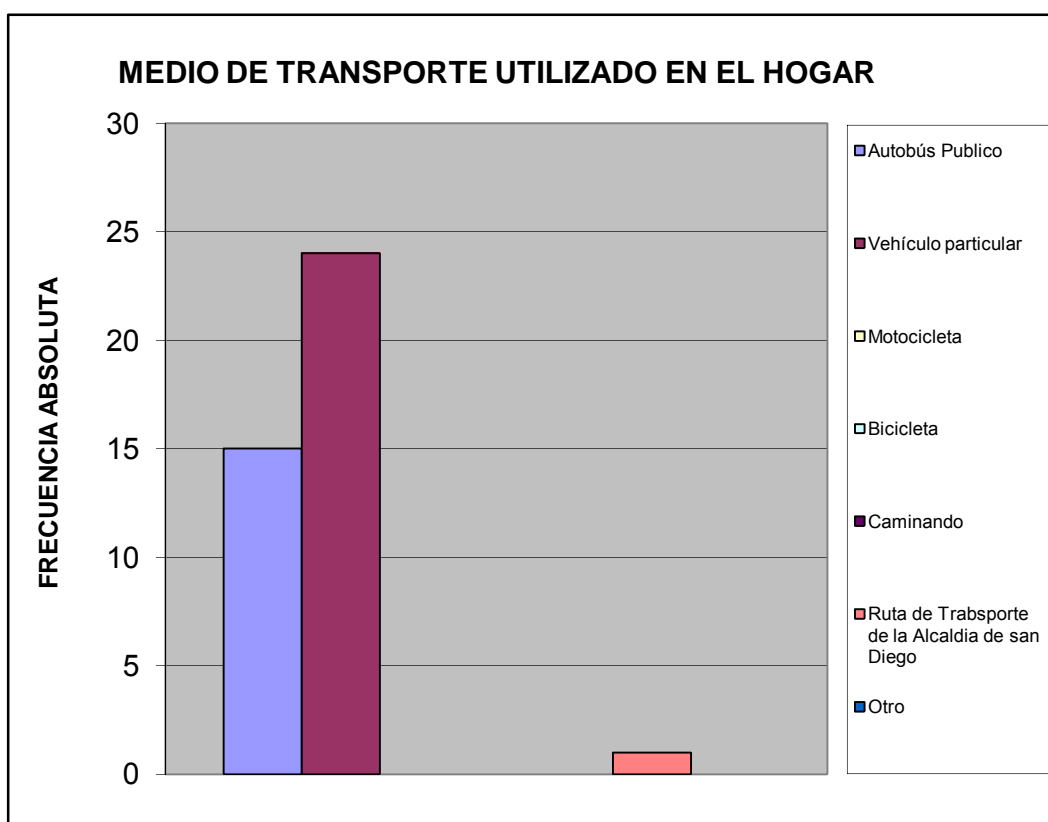

Utilizarían la bicicleta para ir:		%
A la Escuela, Liceo ó Universidad	0	0,000
Al Trabajo	0	0,000
De Compras	2	0,074
De Paseo	4	0,148
Hacer Deporte	3	0,111
Otro	0	0,000
No la utilizaría	18	0,667
TOTAL		1

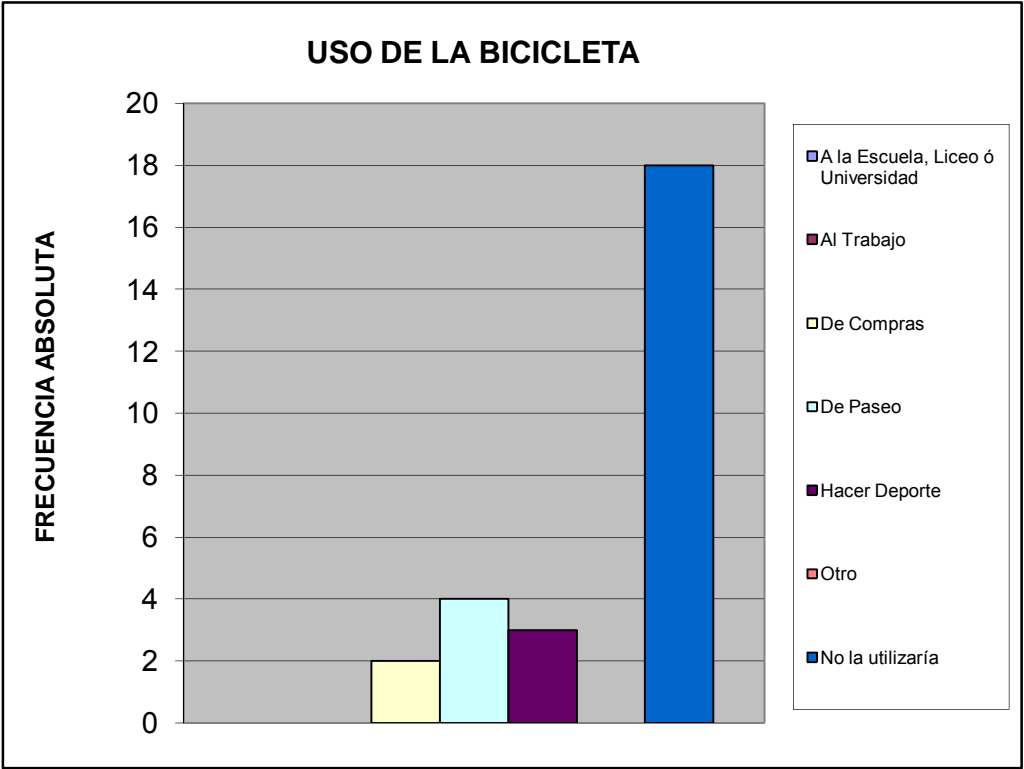

VI.- TRANSPORTE PÚBLICO.

¿Cuántos minutos debe caminar para llegar a la parada de autobús más próxima de su vivienda?		%
Hasta 5 minutos	17	0,607
De 6 a 10 minutos	2	0,071
De 11 a 20 minutos	0	0,000
Mas de 21 minutos	0	0,000
Ningún miembro del hogar usa transporte público	8	0,286
No sabe	1	0,036
TOTAL	28	1

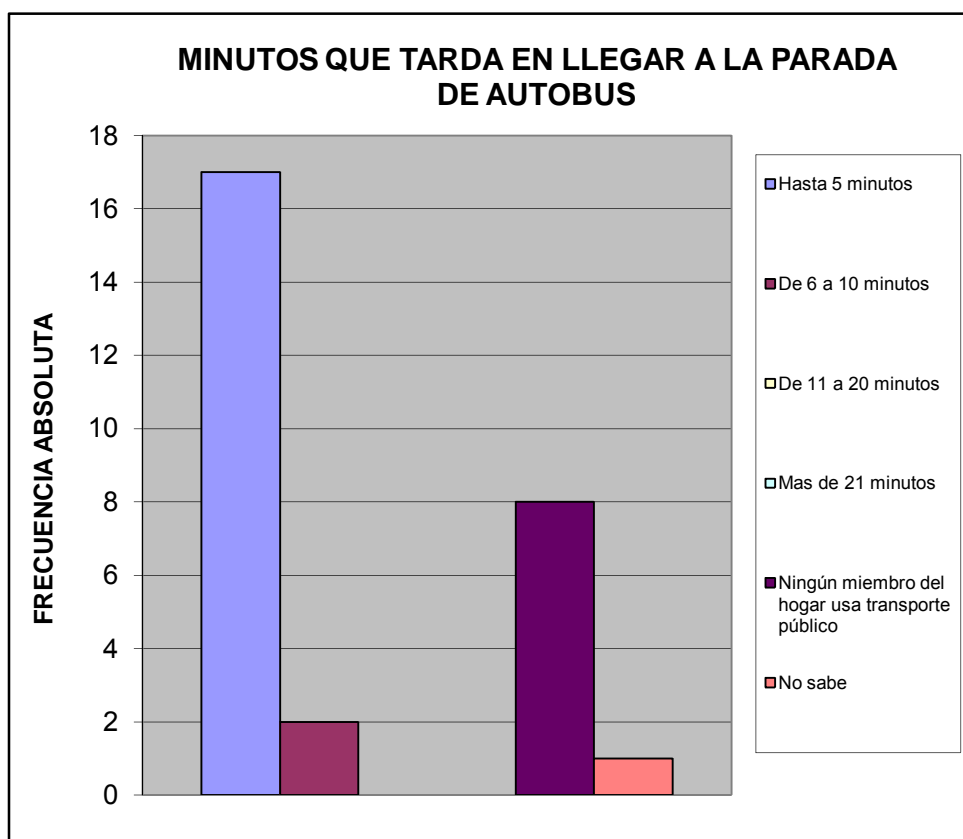

¿Cuál es el tiempo aproximado de espera en la parada hasta que llega el autobús o la camioneta?		%
Hasta 3 minutos	11	0,393
De 4 a 15 minutos	8	0,286
De 16 a 30 minutos	0	0,000
Mas de 31 minutos	0	0,000
Ningún miembro del hogar usa transporte publico	8	0,286
No Sabe	1	0,036
TOTAL	28	1

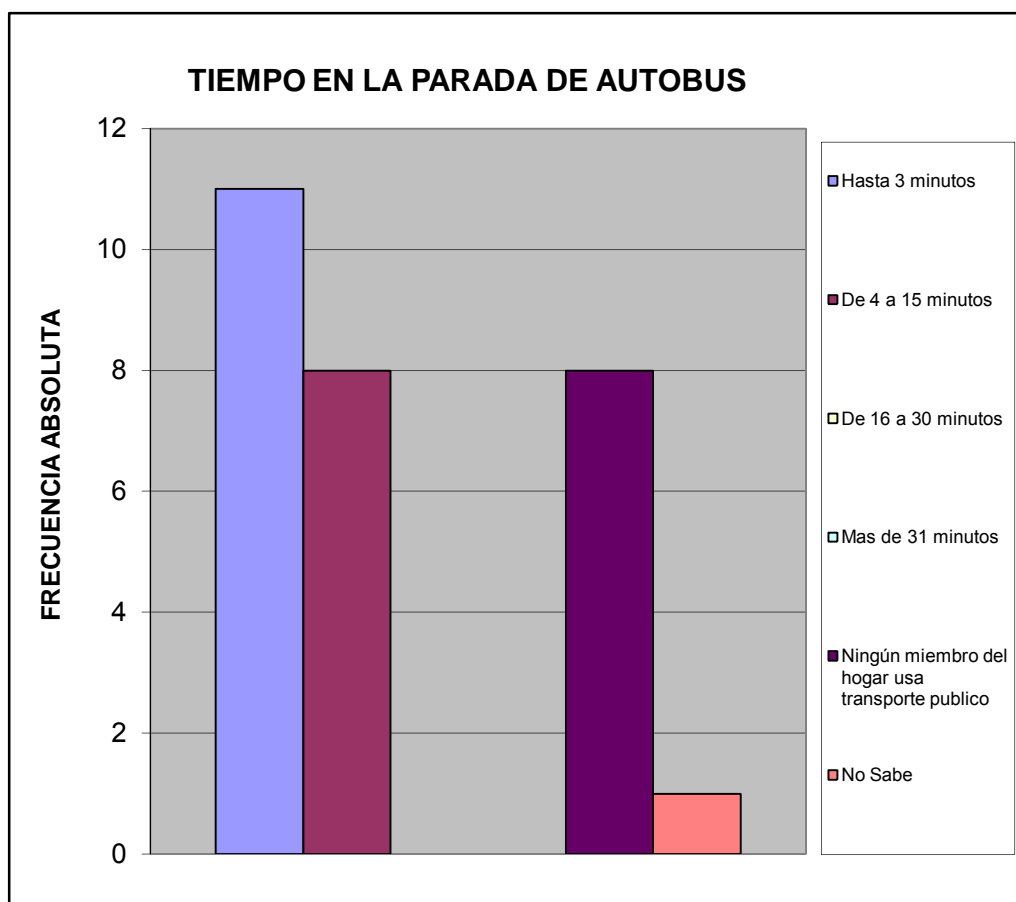

¿Cuál es el problema más importante que afronta el transporte público?		%
La inseguridad dentro de la unidad (atracos, robos, agresiones físicas)	12	0,200
La falta de limpieza	11	0,183
El tiempo que tardan en llegar al destino	4	0,067
El tiempo que se tarda esperándolos en la parada	1	0,017
El mal estado de la unidad	10	0,167
La ciudad ha crecido y se siguen manteniendo las mismas rutas	4	0,067
La falta de supervisión del servicio de transporte	3	0,050
Maltrato de los operadores a los usuarios del sistema	7	0,117
Ningún miembro del hogar usa transporte público	0	0,000
No Sabe	8	0,133
TOTAL	60	1

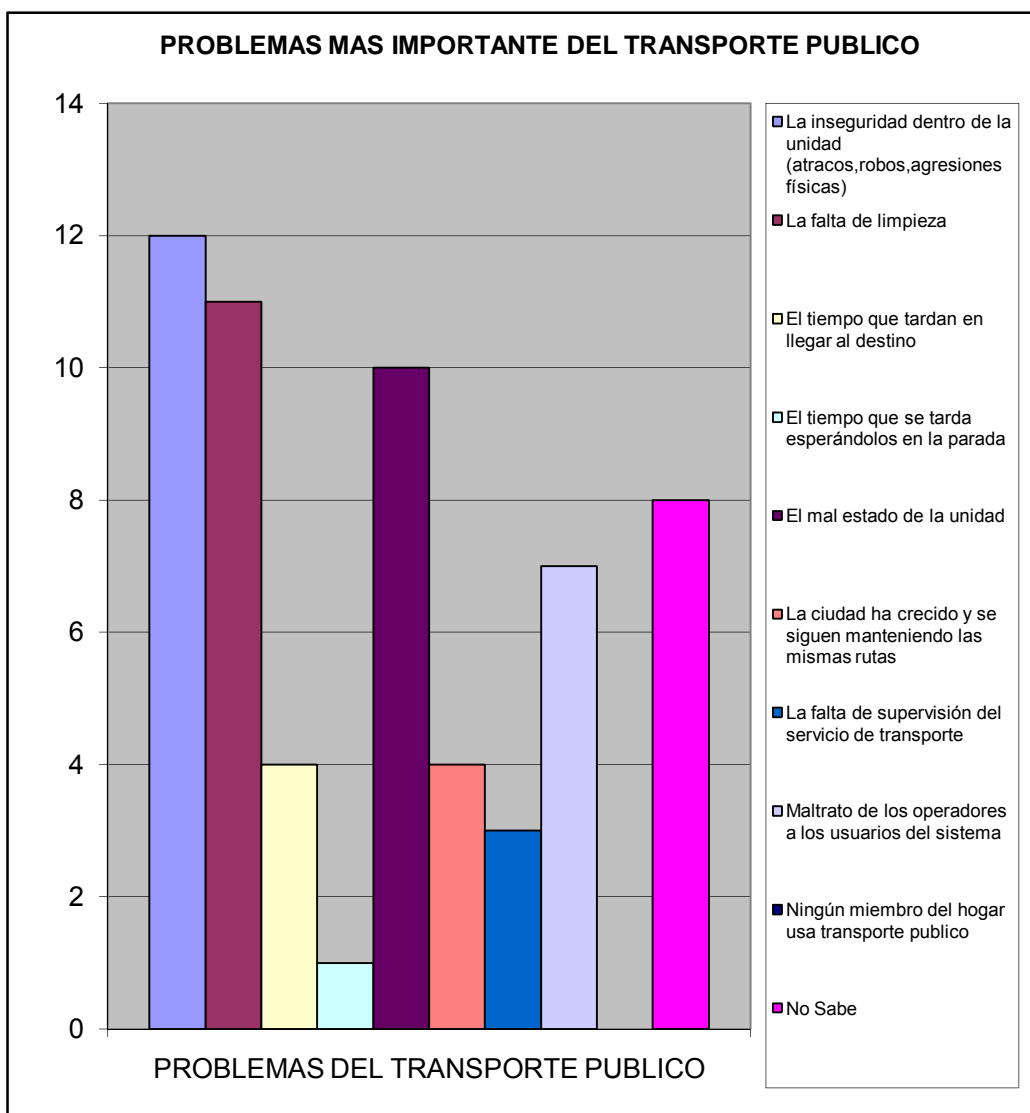

VII.- SEGURIDAD PÚBLICA.

¿En la comunidad donde está ubicada su vivienda existe un módulo policial?		%
Si	2	0,067
No	28	0,933
No sabe	0	0,000
No responde	0	0,000
TOTAL	30	1

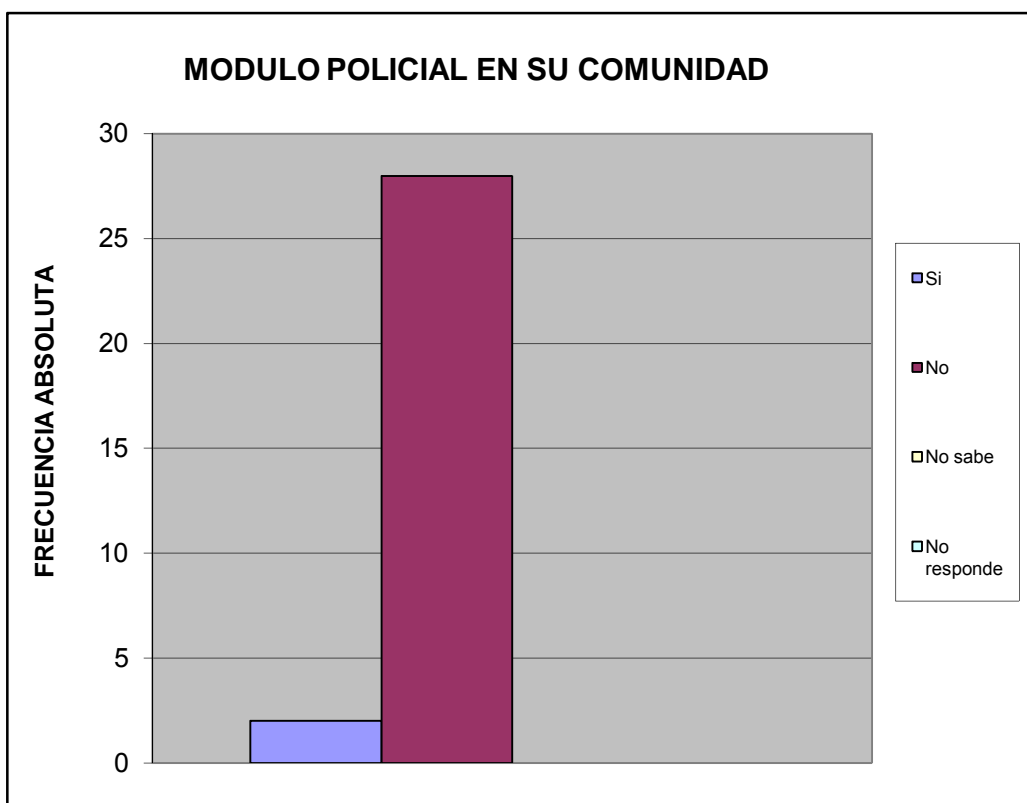

¿Cuántos minutos le toma llegar caminando al módulo policial más cercano?		%
Hasta 15 minutos	1	0,033
De 16 a 30 minutos	3	0,100
Mas de 31 minutos	1	0,033
No hay modulo policial cercano	25	0,833
No sabe	0	0,000
No responde	0	0,000
TOTAL	30	1

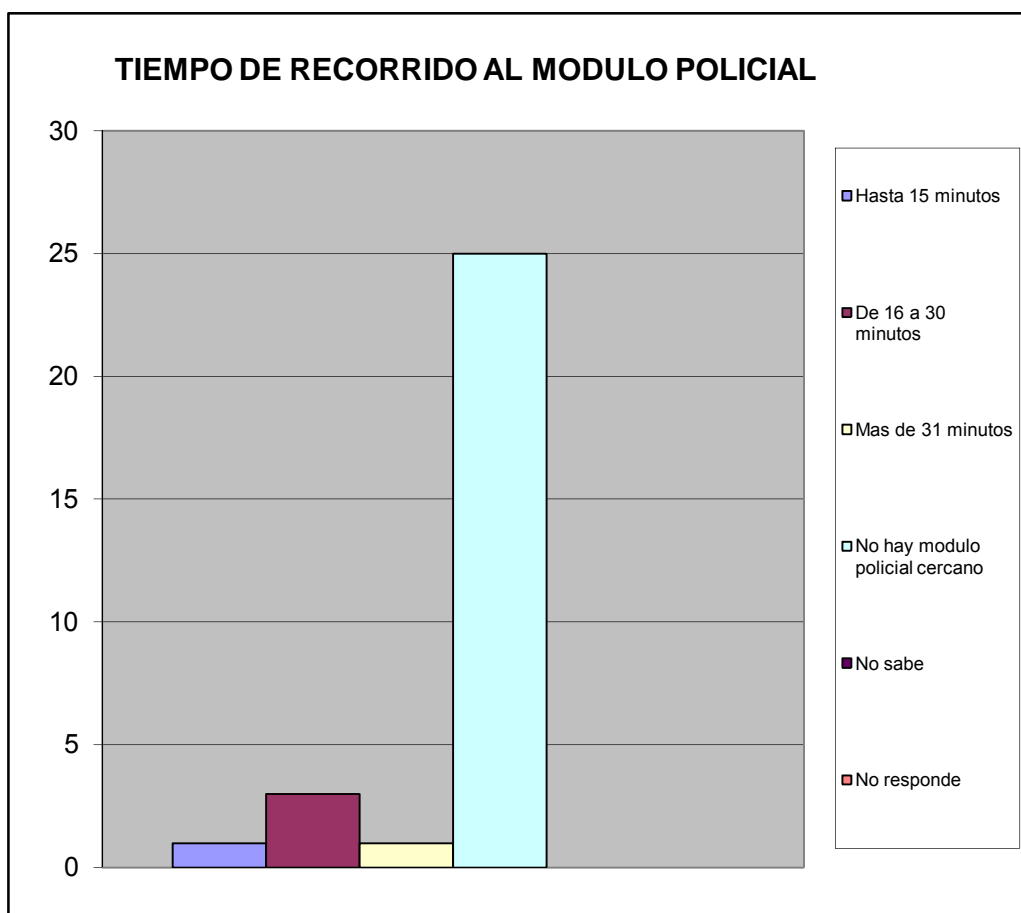

¿Con que frecuencia la policía patrulla en la calle donde está ubicada su vivienda?		%
Diario	15	0,536
Interdiario	9	0,321
Semanal	2	0,071
No patrullan	2	0,071
No sabe	0	0,000
No responde	0	0,000
TOTAL	28	1

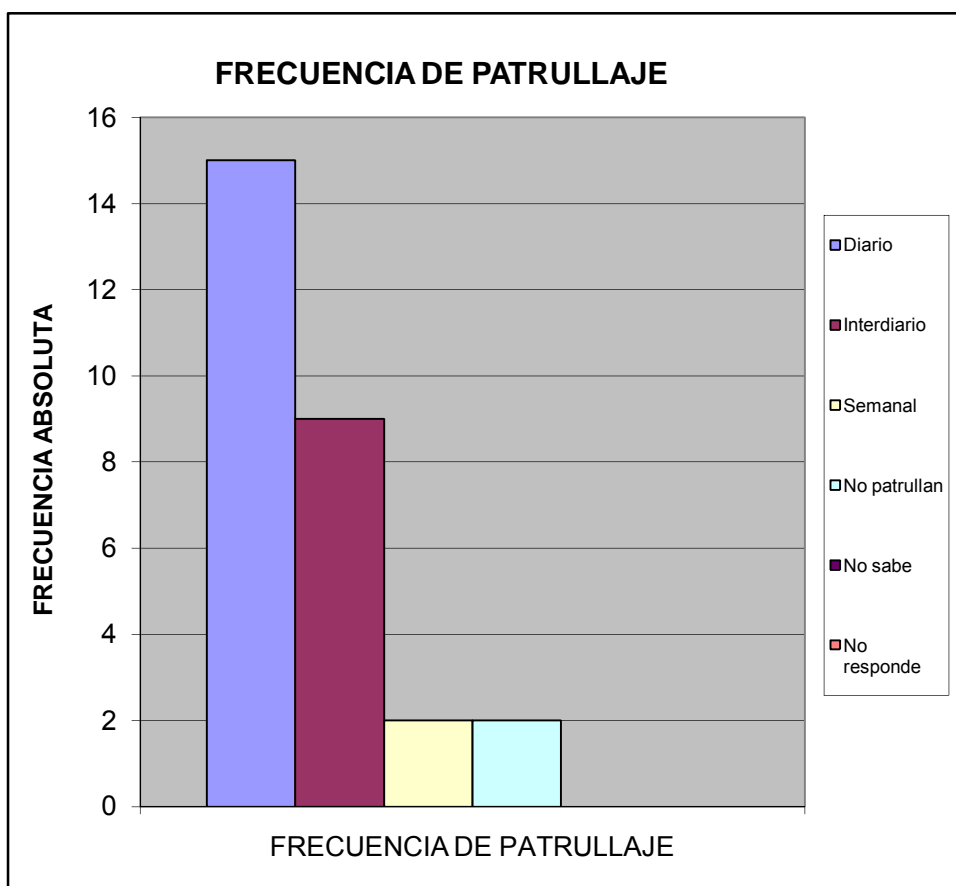

¿En los ultimos seis meses se han cometido delitos en su comunidad?		%
SI	8	0,267
NO	20	0,667
No sabe	2	0,067
No Responde	0	0,000
Total	30	1

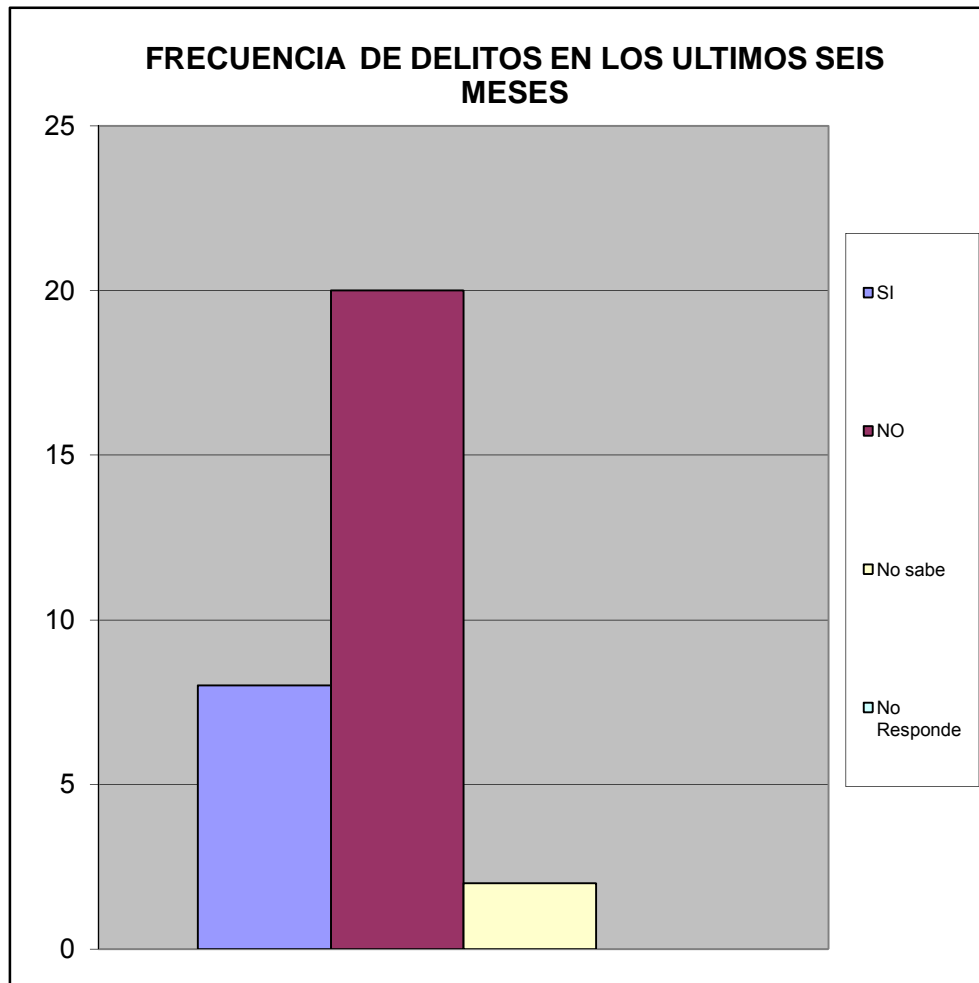

Ha presentado usted alguna denuncia ante los organos competentes		%
SI	1	0,040
NO	24	0,960
TOTAL	25	1

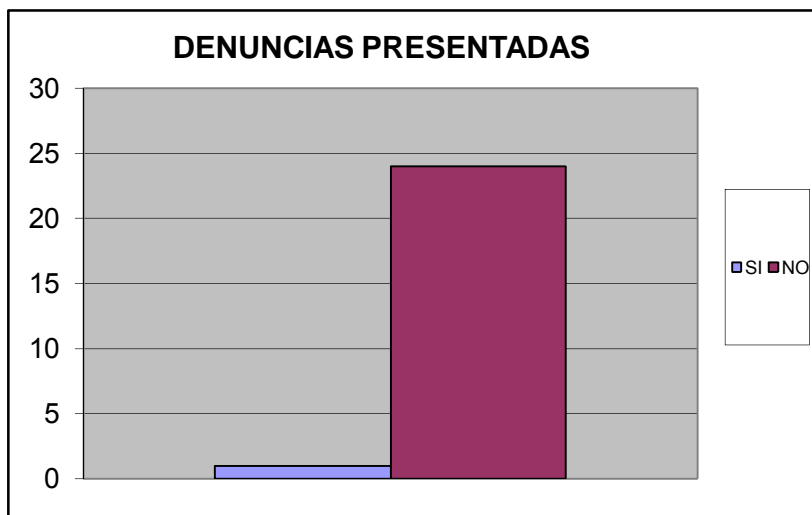

SE SIENTE SEGURO EN SU VIVIENDA		%
Si	29	0,967
No	1	0,033
No Sabe	0	0,000
No Responde	0	0,000
TOTAL	30	1

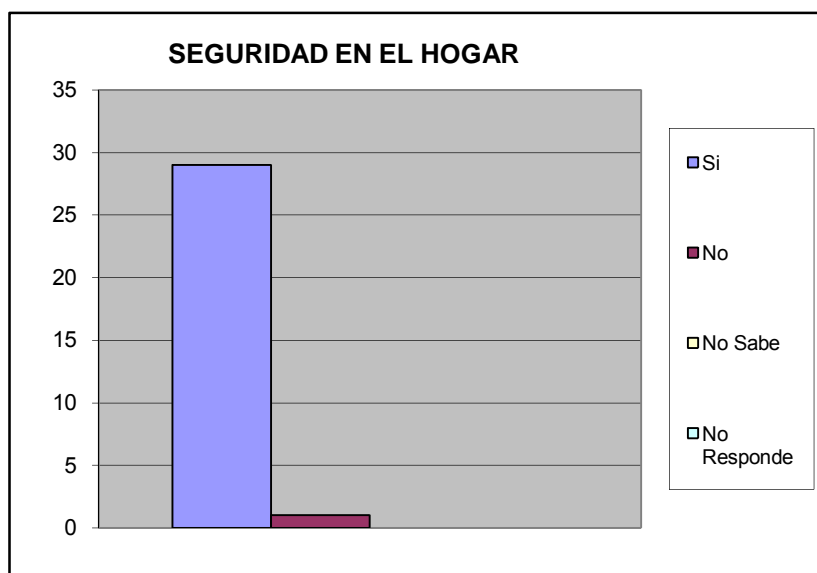

Se siente seguro en su calle		%
SI	24	0,800
NO	6	0,200
No Sabe	0	0,000
No Responde	0	0,000
TOTAL	30	1

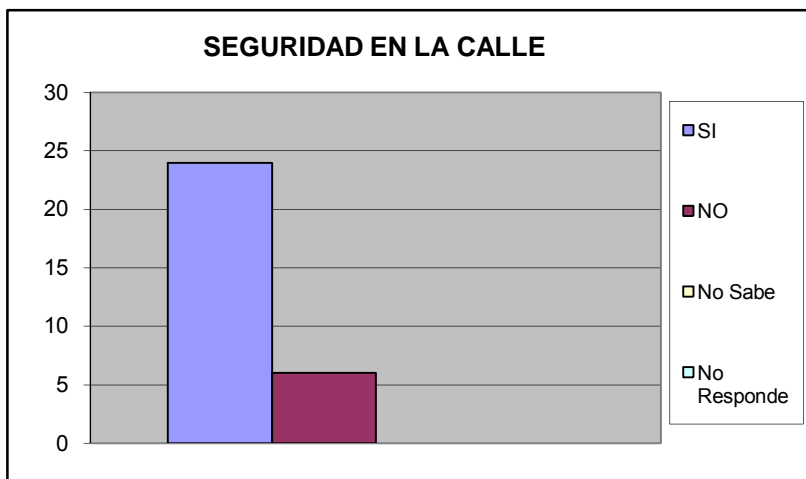

Se siente seguro en su Comunidad		%
SI	24	0,828
NO	5	0,172
No Sabe	0	0,000
No Responde	0	0,000
TOTAL	29	1

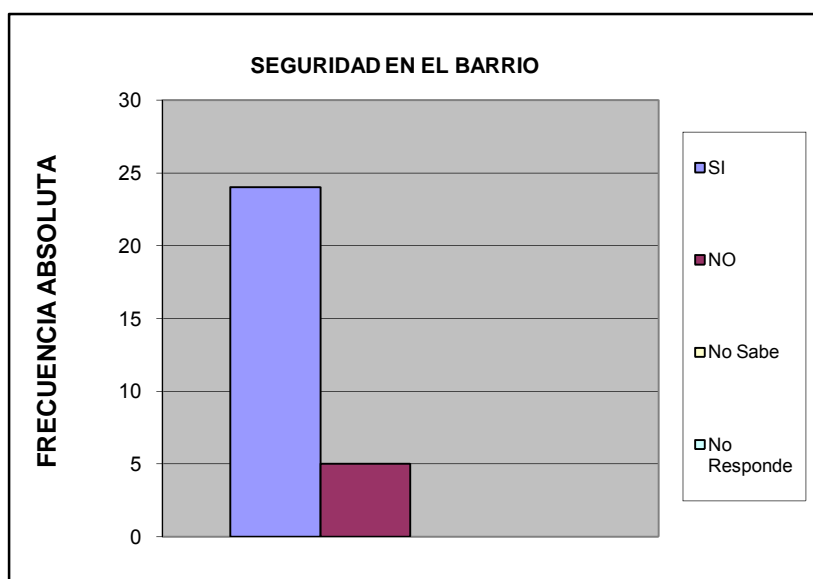

Se siente que los niños estan seguros en la calle		%
SI	15	0,600
NO	10	0,400
No Sabe	0	0,000
No Responde	0	0,000
TOTAL	25	1

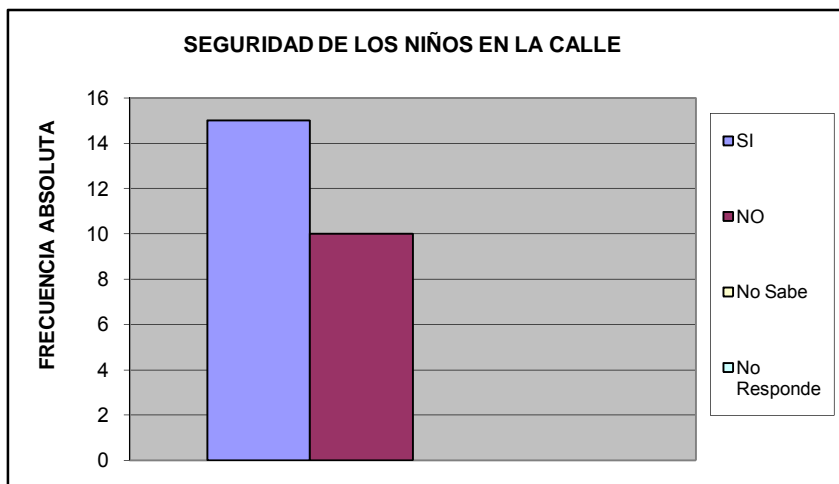

Se siente que los niños estan seguros en su barrio		%
Si	16	0,640
No	9	0,360
No Sabe	0	0,000
No Responde	0	0,000
TOTAL	25	1

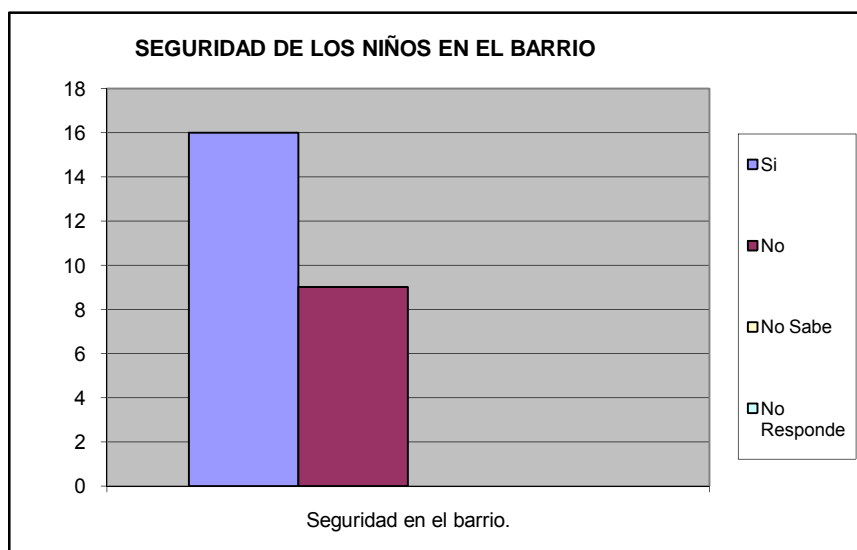

Su casa ha sido robada en los ultimos 6 meses		%
SI	2	0,069
NO	27	0,931
No Sabe	0	0,000
No Responde	0	0,000
TOTAL	29	1

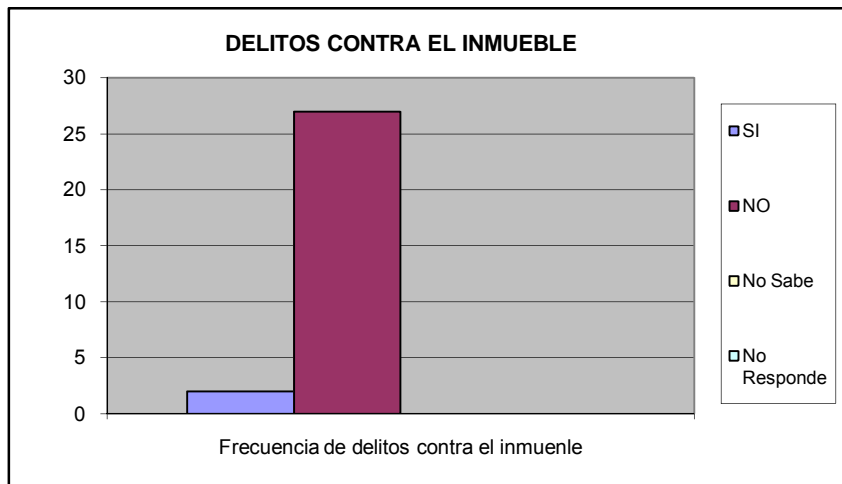

Ha sido agredido fisicamente por algun vecino en su calle		%
SI	0	0,000
NO	29	1,000
No Sabe	0	0,000
No Responde	0	0,000
TOTAL	29	1

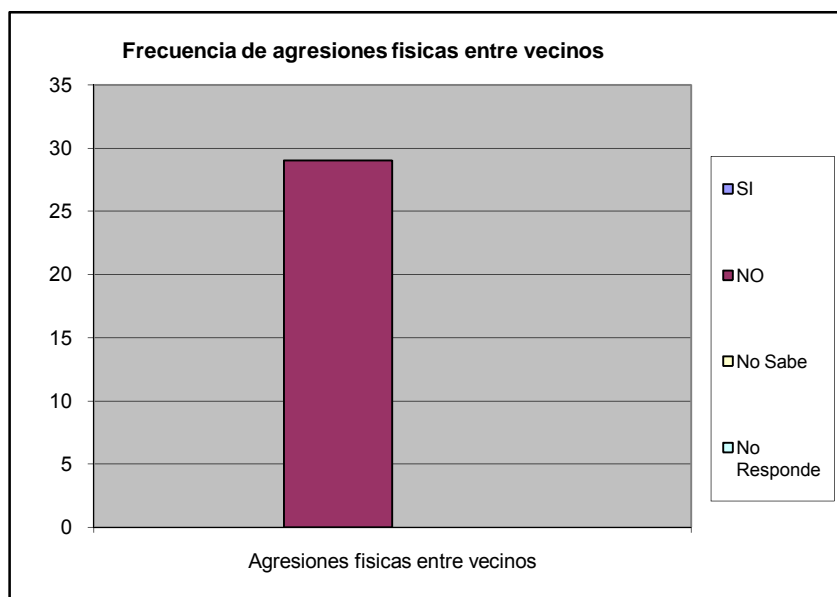

Ha sido agredido físicamente en su comunidad		%
SI	0	0,000
NO	29	1,000
No Sabe	0	0,000
No Responde	0	0,000
TOTAL	29	1

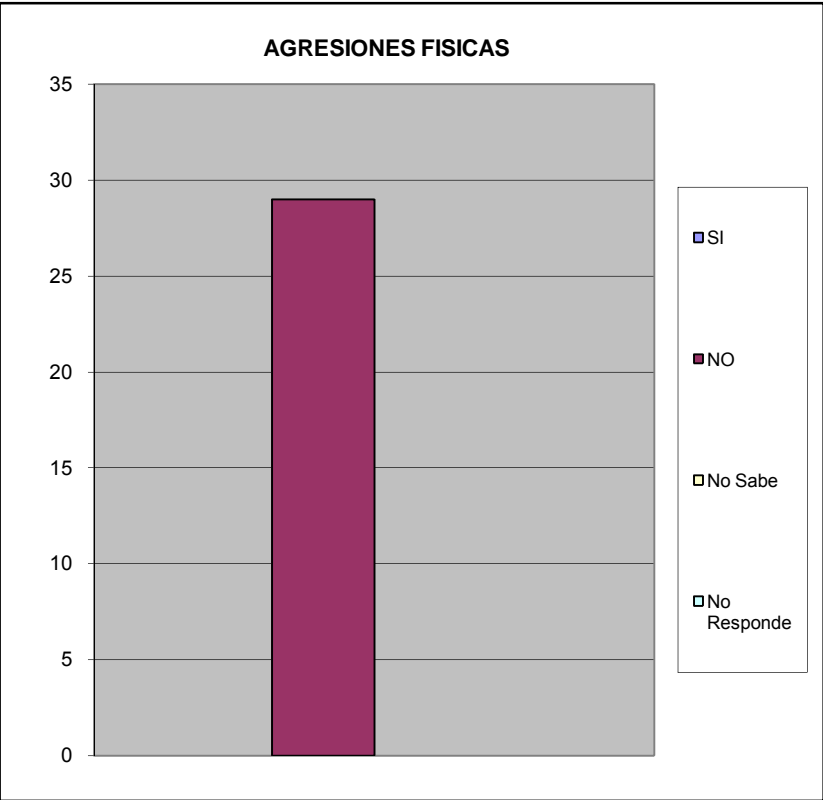

VIII.- EDUCACIÓN.

A CUANTO TIEMPO CAMINANDO SE ENCUENTRA LA GUARDERIA		%
Hasta 15 Minutos	19	0,704
De 16 a 30 Min.	2	0,074
Mas de 30 Min	1	0,037
No existe ninguno en su casa	1	0,037
No Sabe	4	0,148
No Responde	0	0,000
TOTAL	27	1



A CUANTO TIEMPO CAMINANDO SE ENCUENTRA EL PREESCOLAR		%
Hasta 15 Minutos	21	0,750
De 16 a 30 Min.	1	0,036
Mas de 30 Min	2	0,071
No existe ninguno en su casa	0	0,000
No Sabe	4	0,143
No Responde	0	0,000
TOTAL	28	1

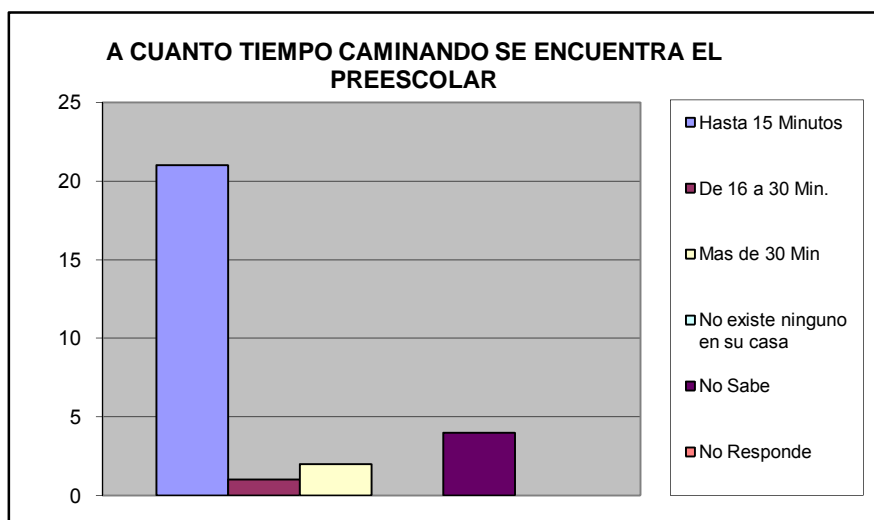

A CUANTO TIEMPO CAMINANDO SE ENCUENTRA LA ESCUELA BASICA (1°- 6° GRADO)		%
Hasta 15 Minutos	21	0,750
De 16 a 30 Min.	6	0,214
Mas de 30 Min	1	0,036
No existe ninguno en su casa	0	0,000
No Sabe	0	0,000
No Responde	0	0,000
TOTAL	28	1

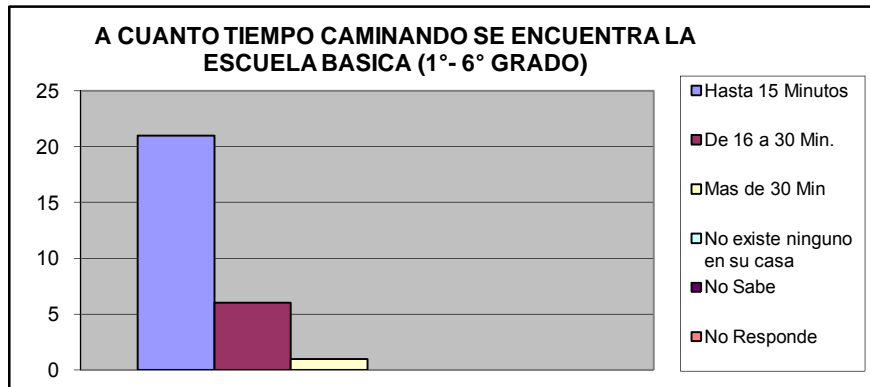

A CUANTO TIEMPO CAMINANDO SE ENCUENTRA LA ESCUELA BASICA (7°-9° GRADO)		%
Hasta 15 Minutos	19	0,704
De 16 a 30 Min.	6	0,222
Mas de 30 Min	2	0,074
No existe ninguno en su casa	0	0,000
No Sabe	0	0,000
No Responde	0	0,000
TOTAL	27	1

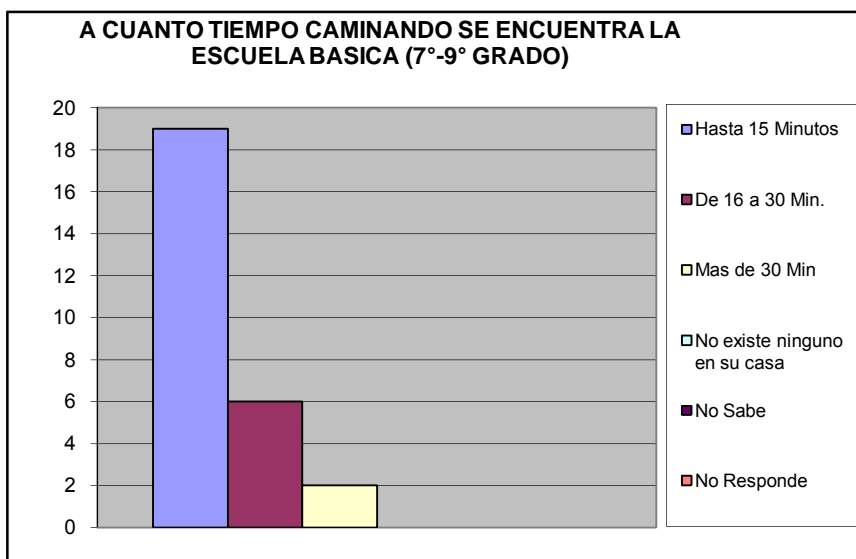

A CUANTO TIEMPO CAMINANDO SE ENCUENTRA EL CICLC DIVERSIFICADO (4º - 5º Año)		%
Hasta 15 Minutos	19	0,704
De 16 a 30 Min.	6	0,222
Mas de 30 Min	2	0,074
No existe ninguno en su casa	0	0,000
No Sabe	0	0,000
No Responde	0	0,000
TOTAL	27	1

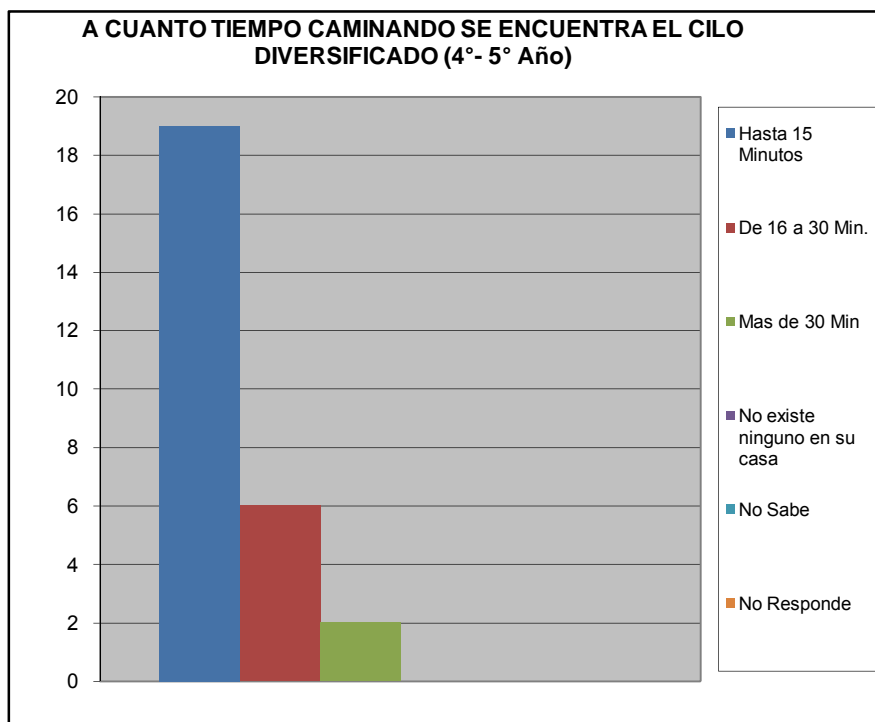

¿Ha tenido dificultades para que algún miembro de su hogar pueda tener acceso al sistema educativo? (indique el más importante).		%
No tiene documentos de identificación	0	0
Los centros educativos están lejos de la vivienda que ocupan	0	0
Por discriminaciones raciales, sexuales	0	0
Resulta costoso cubrir los gastos para los implementos educativos (útiles y uniformes)	0	0
La matrícula que cobran es cara	0	0
Problemas de aprendizaje (retardo mental, problemas motrices, etc.)	0	0
Insuficiencia de centros Educativos	1	0,05
No tienen problemas en tener acceso al sistema educativo	19	0,95
TOTAL	20	1

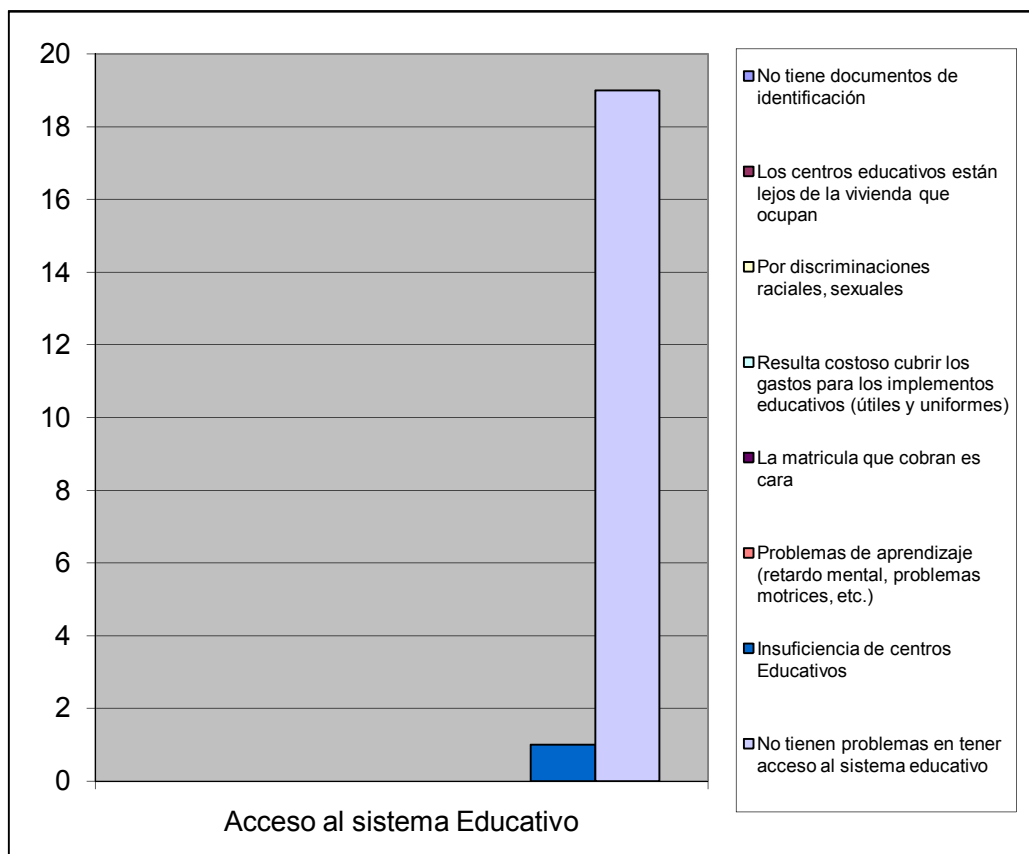

¿Numero de niños en edad escolar que habitan el inmueble?		%
De 3 a 5 años	4	0,308
De 6 a 12 años	9	0,692
Total	13	1

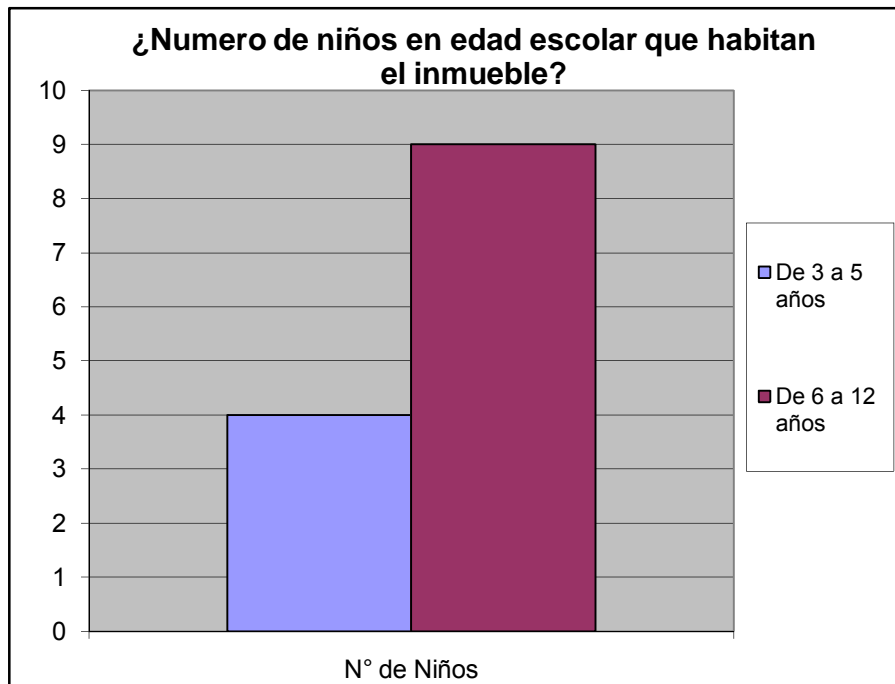

IX.- CAPACIDAD DE ACCESO DEL HOGAR A LOS SERVICIOS DE SALUD

Cuando usted o algún miembro de su grupo familiar presentan algún quebranto de salud, ¿Qué hace generalmente?		%
No hace nada	0	0,000
Se automedican	7	0,152
Llaman a un medico/enfermero	1	0,022
Llaman a un familiar	0	0,000
Acuden al Hospitalito " Hosp. Jose Gregorio Hernnandez"	25	0,543
Lo llevan a algún centro asistencial privado	13	0,283
Va a un modulo barrio adentro	0	0,000
Llama a un servicio de asistencia medica privada a domicilio (EMI, Prosalud u otro)	0	0,000
No sabe	0	0,000
No responde	0	0,000
TOTAL	46	1

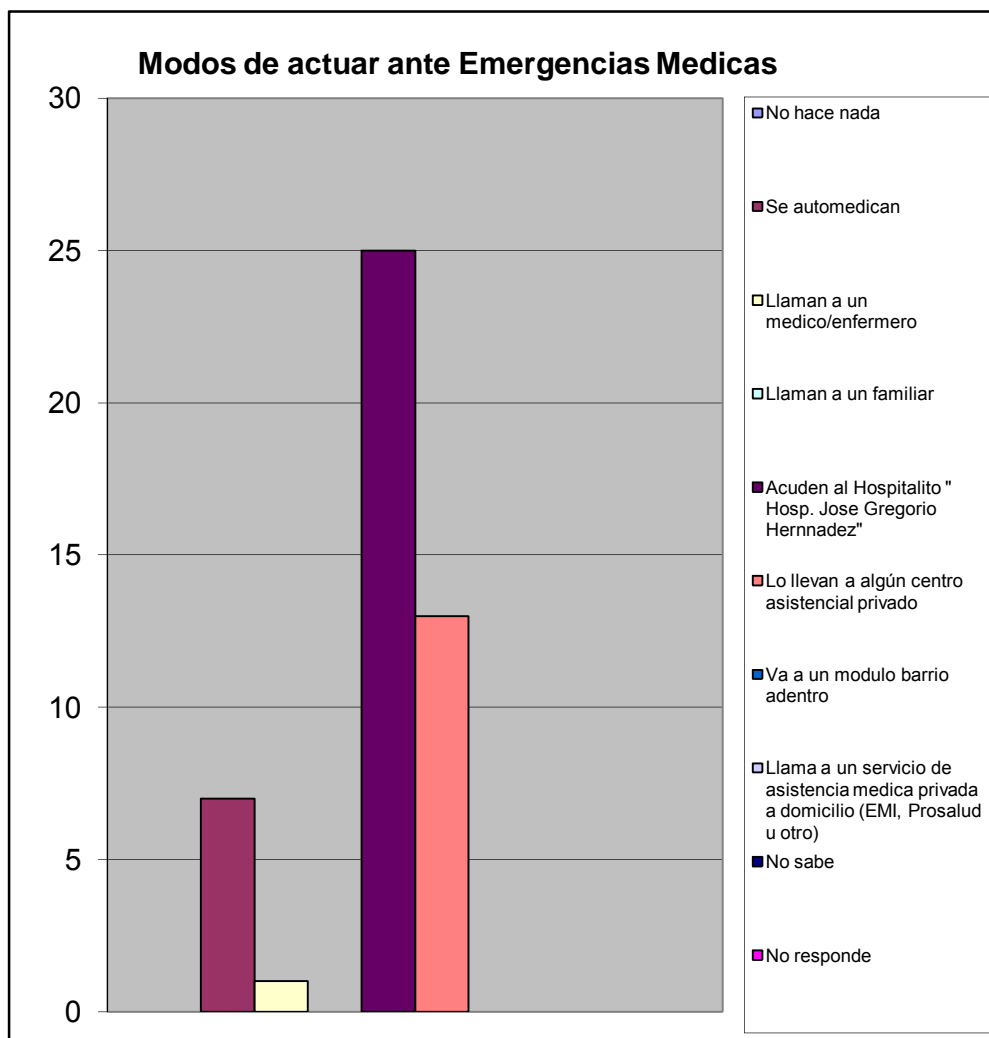

		%	
¿Alguna vez Usted o algún miembro de su hogar ha dejado de comprar lentes prescritos debido a su costo?	Si	6	0,200
	No	24	0,800
TOTAL		30	1

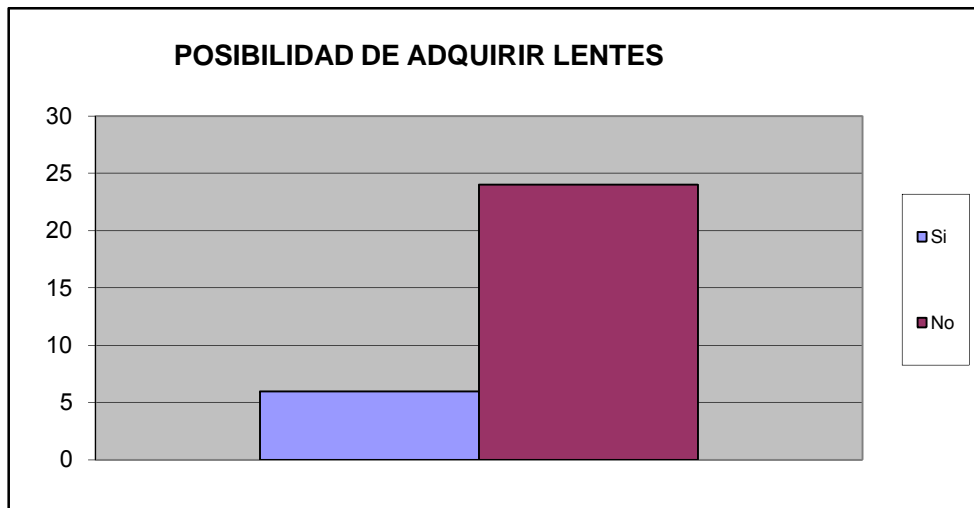

¿Alguna vez usted o algún miembro de su hogar ha dejado de comprar medicinas prescritas debido a su costo?	Si	8	0,267
	No	22	0,733
TOTAL		30	1

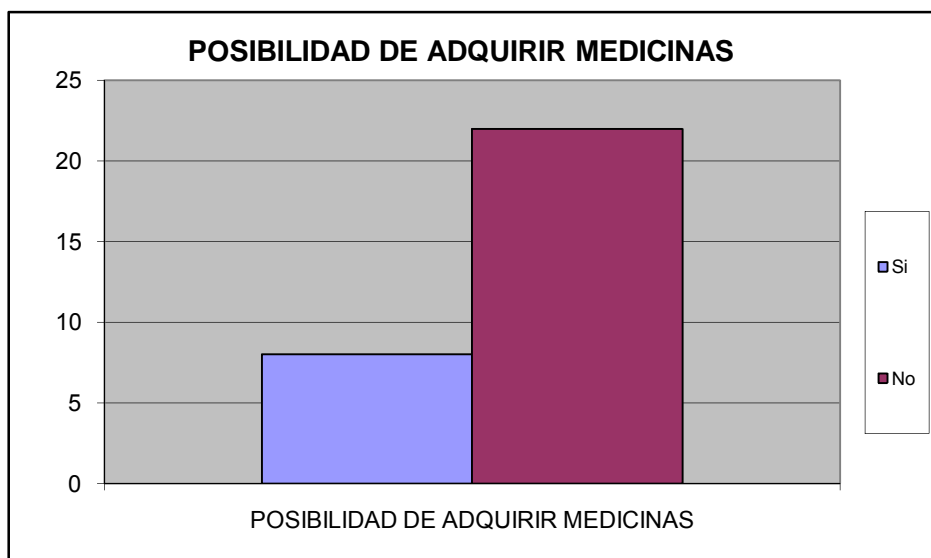

¿Presenta Ud o algun miembro de su familia dificultad para acceder a los servicios de salud?	Si	3	0,100
	No	27	0,900
TOTAL		30	1

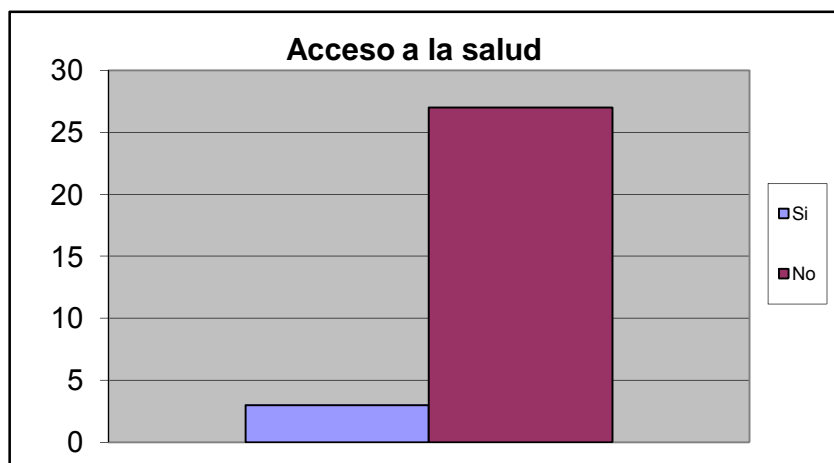

Causa de Imposibilidad de acceder a la salud		%
Distancia del Centro de Salud	0	0,000
Imposibilidad de ser atendido	0	0,000
Costosos tratamientos medicos	2	0,500
Consultas costosas	0	0,000
Trato inadecuado	0	0,000
Horarios de atencion son reducidos	0	0,000
Otro	0	0,000
No sabe	0	0,000
No Responde	2	0,500
TOTAL.	4	1

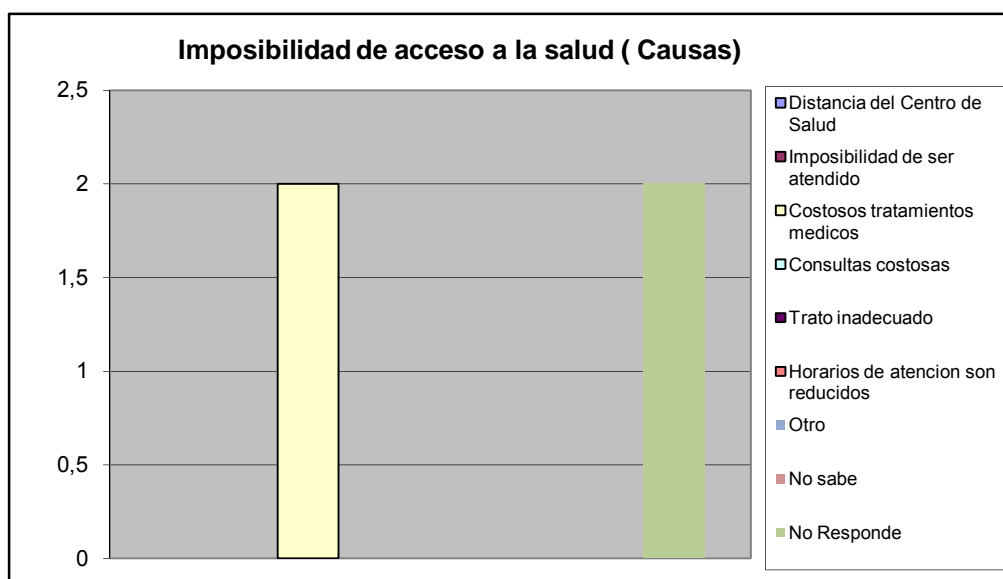

En el ultimo trimestre acudio a un centro de salud por la causa:		%
Emergencia	16	0,485
Consulta	9	0,273
Ambos	2	0,061
Nunca	5	0,152
No responde	1	0,030
Total	33	1

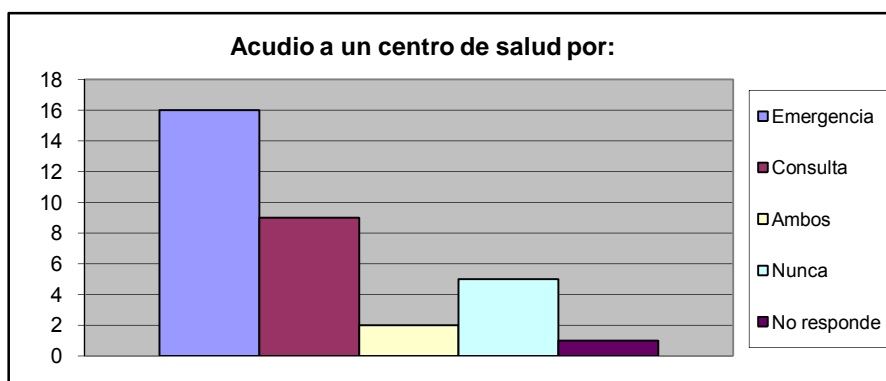

A CUANTO TIEMPO CAMINANDO SE ENCUENTRA EL CENTRO DE SALUD PUBLICA		%
Hasta 15 Minutos	9	0,300
De 16 a 30 Min.	19	0,633
Mas de 30 Min	1	0,033
No existe ninguno en su casa	0	0,000
No Sabe	1	0,033
No Responde	0	0,000
TOTAL	30	1

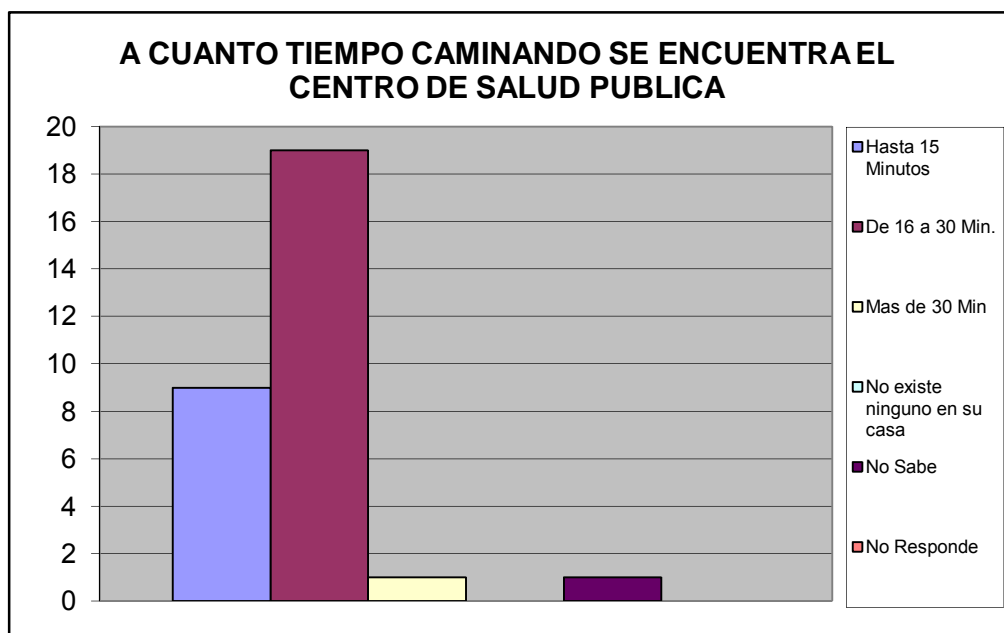

A CUANTO TIEMPO CAMINANDO SE ENCUENTRA EL CENTRO DE SALUD PRIVADA		%
Hasta 15 Minutos	15	0,500
De 16 a 30 Min.	14	0,467
Mas de 30 Min	1	0,033
No existe ninguno en su casa	0	0,000
No Sabe	0	0,000
No Responde	0	0,000
TOTAL	30	1

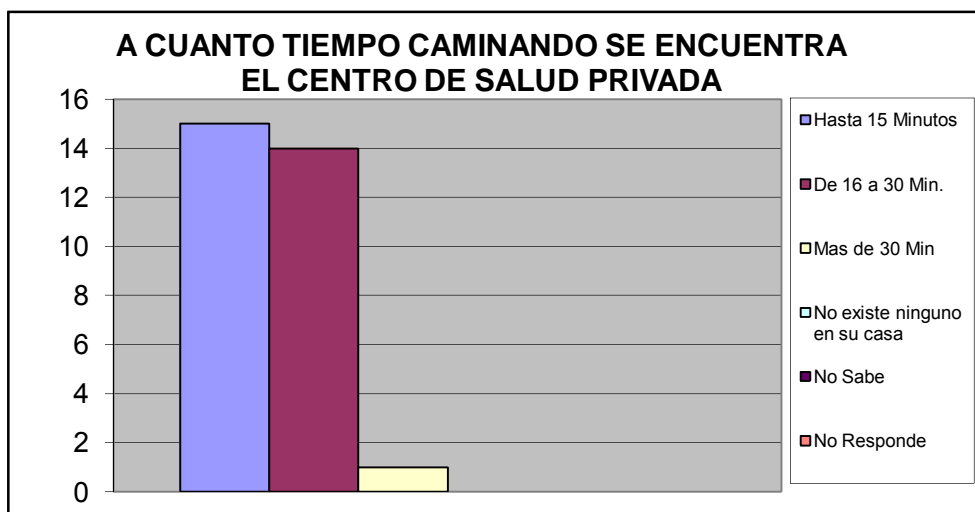

A CUANTO TIEMPO CAMINANDO SE ENCUENTRA EL LABORATORIO CLINICO PUBLICO		%
Hasta 15 Minutos	9	0,346
De 16 a 30 Min.	10	0,385
Mas de 30 Min	0	0,000
No existe ninguno en su casa	6	0,231
No Sabe	1	0,038
No Responde	0	0,000
TOTAL	26	1

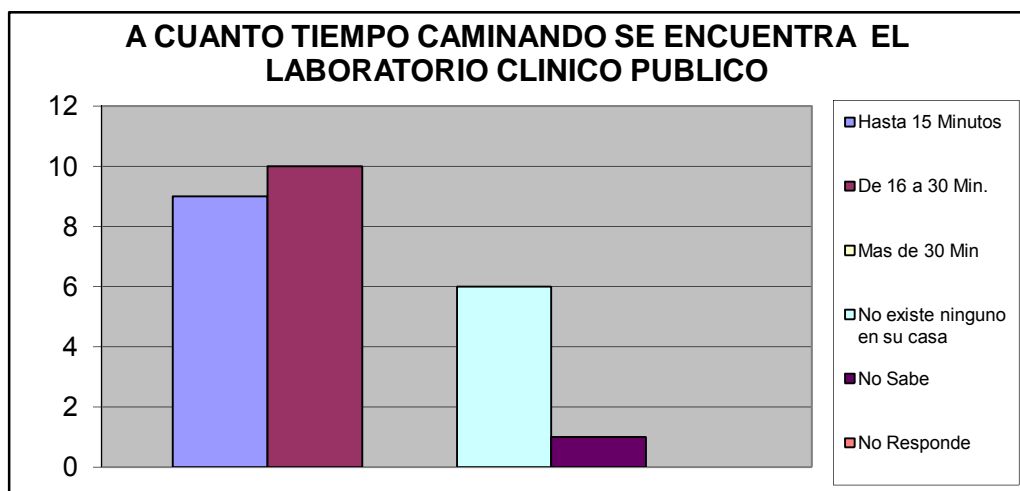

A CUANTO TIEMPO CAMINANDO SE ENCUENTRA EL LABORATORIO CLINICO PRIVADO		%
Hasta 15 Minutos	15	0,556
De 16 a 30 Min.	12	0,444
Mas de 30 Min	0	0,000
No existe ninguno en su casa	0	0,000
No Sabe	0	0,000
No Responde	0	0,000
TOTAL	27	1

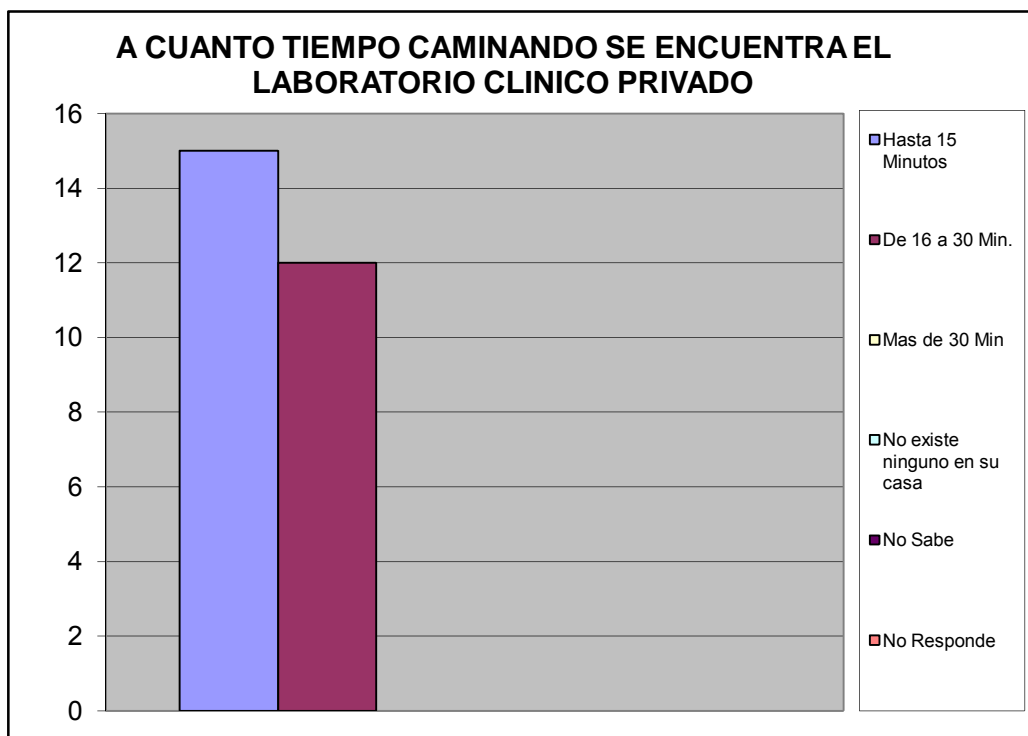

Atención Médica en Centro de Salud Pública.		%
Exámenes de Laboratorio	8	0,229
Atención a la mujer, hombre y niño	1	0,029
Planificación Familiar	0	0,000
Odontología	5	0,143
Cardiología	1	0,029
Neurología	1	0,029
Pediatría	1	0,029
Ginecología	1	0,029
Nebulizaciones	2	0,057
Urología	0	0,000
Dermatología	0	0,000
Oftalmología	0	0,000
Inmunología	0	0,000
Psicología	0	0,000
Psiquiatría	0	0,000
Medicina General	11	0,314
Medicina Interna	1	0,029
Inmunizaciones Vacunas	3	0,086
Otro	0	0,000
TOTAL	35	1

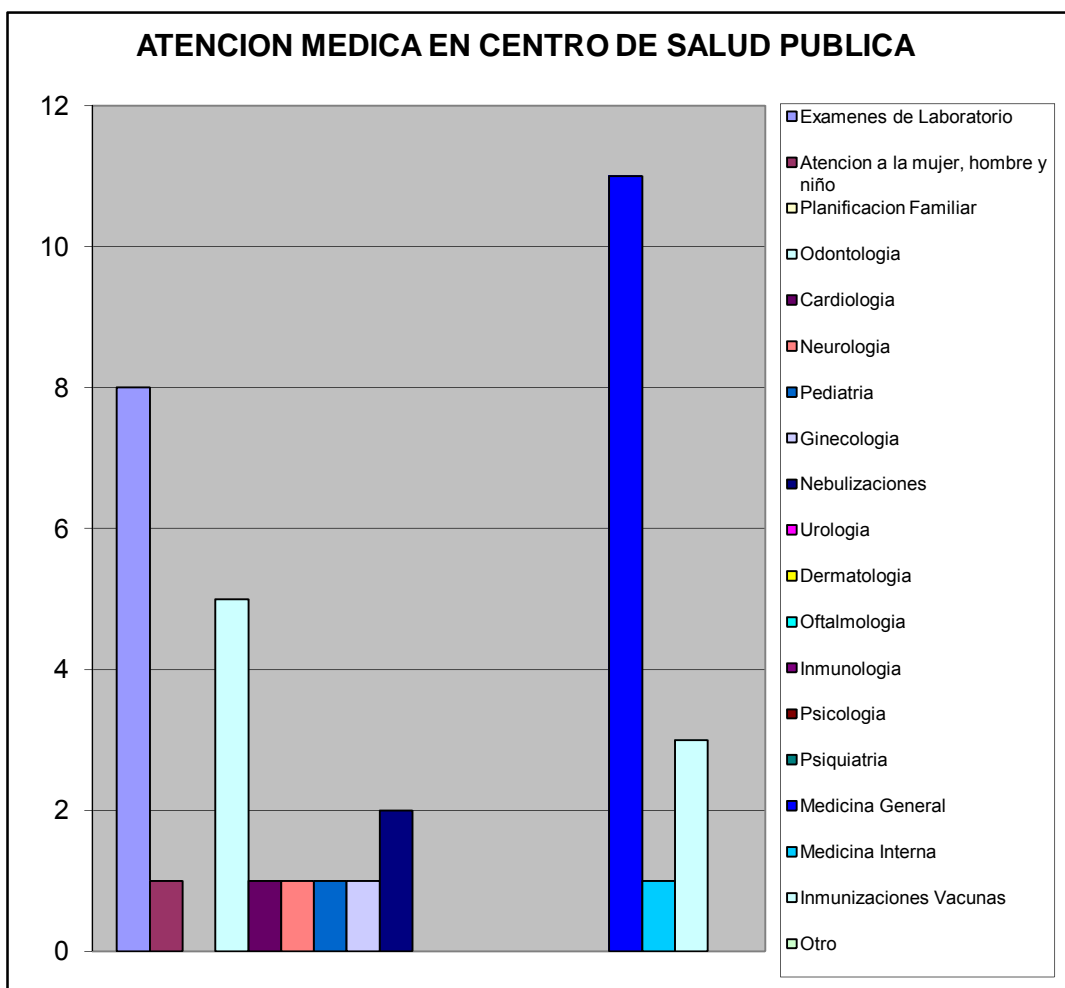

Atención Medica Centro de Salud Privado		%
Exámenes de Laboratorio	23	0,207
Atencion a la mujer, hombre y niño	2	0,018
Planificacion Familiar	3	0,027
Odontologia	15	0,135
Cardiologia	3	0,027
Neurologia	1	0,009
Pediatría	5	0,045
Ginecologia	11	0,099
Nebulizaciones	2	0,018
Urologia	3	0,027
Dermatologia	5	0,045
Oftalmologia	6	0,054
Inmunologia	0	0,000
Psicologia	1	0,009
Psiquiatria	0	0,000
Medicina General	16	0,144
Medicina Interna	12	0,108
Inmunizaciones Vacunas	3	0,027
Otro	0	0,000
TOTAL	111	1

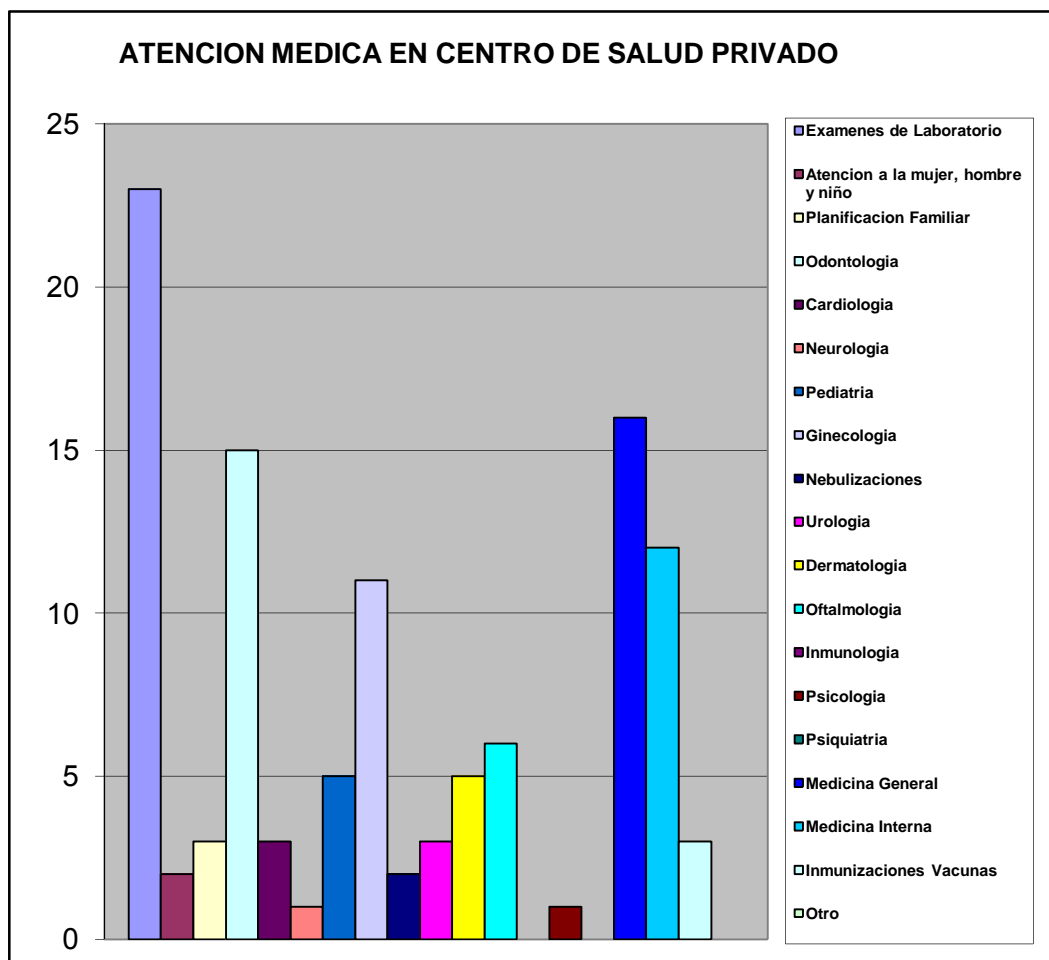

X.- ATENCIÓN AL ANCIANO, JÓVENES Y NIÑOS.

Consecución de medicinas para niños - adolescentes y Ancianos		%
Por intermedio de un familiar o Vecino	0	0,000
Por medio Institucion Publica	0	0,000
Asociacion Civil	0	0,000
Lo compran	30	0,968
Piden prestado dinero a algun fliar o Vecino	1	0,032
Otro	0	0,000
TOTAL	31	1

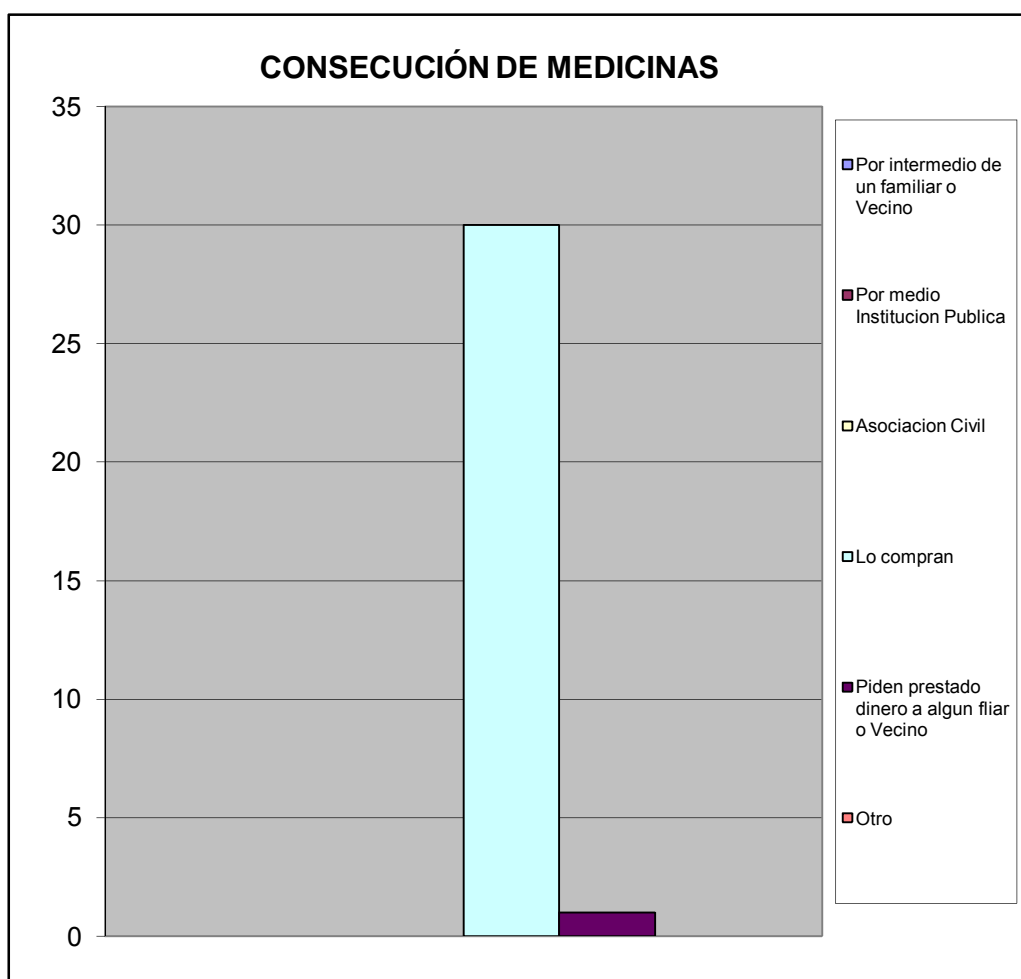

XI.- EVALUACIÓN DE LA GESTIÓN MUNICIPAL

¿Como evalúa usted la gestión municipal?		%
Excelente	4	0,133
Buena	24	0,800
Regular	0	0,000
Mala	0	0,000
Pesima	0	0,000
No opina	2	0,067
TOTAL	30	1

