



República Bolivariana de Venezuela
Estado Carabobo
Sala Técnica del Consejo Local de Planificación Pública
del Municipio San Diego

Indice de Bienestar Humano Municipal de San Diego 2010.

DECODIFICACION DE RESULTADOS DEL INSTRUMENTO

I.- DATOS DE LOCALIZACIÓN DE LA VIVIENDA

Sector	Nombre de Residencia o urbanismo
Norte A	Camoruco

II.- SITUACIÓN SOCIOECONÓMICA

Régimen de Propiedad		%
Nacional.	0	0,000
Estadal.	1	0,167
Concejo Municipal.	2	0,333
Baldío.	0	0,000
Ejido.	0	0,000
Privado Individual.	0	0,000
Privado Colectivo.	1	0,167
Otros (especifique)	0	0,000
No Sabe.	2	0,333
No Responde.	0	0,000
TOTAL		6

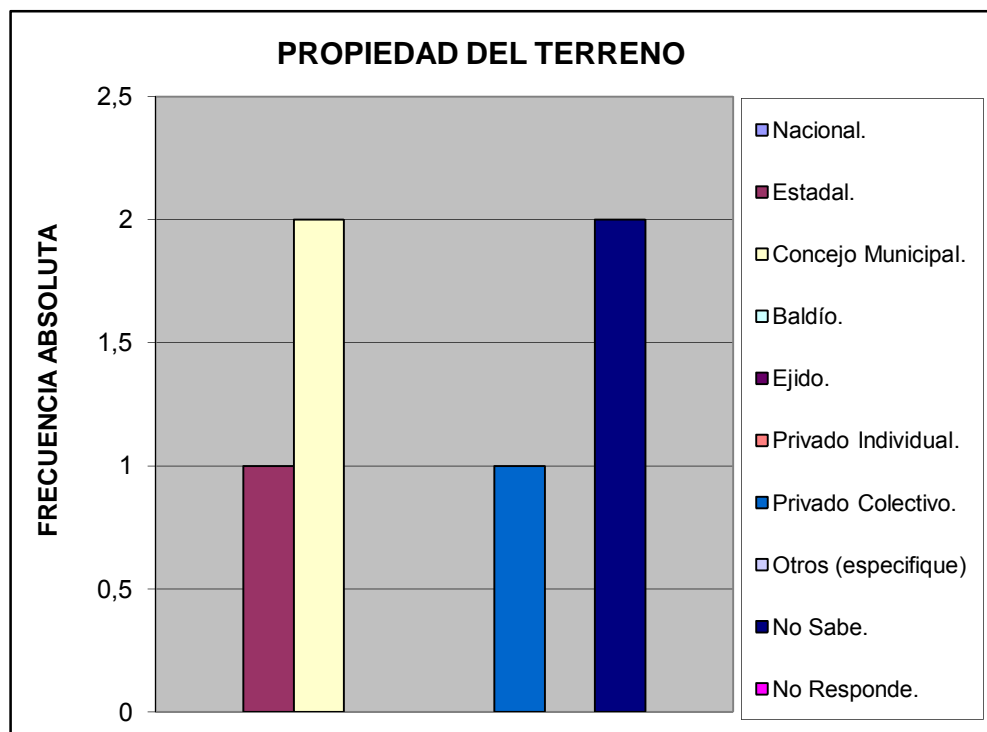

Características de la Vivienda		%
Mansión.	0	0,000
Quinta o Casa quinta.	0	0,000
Townhouse.	0	0,000
Casa.	6	1,000
Apartamento.	0	0,000
Penthouse.	0	0,000
Apartamento en casa (anexo).	0	0,000
Casa de Vecindad o Pensión.	0	0,000
Rancho.	0	0,000
Otra Clase de Vivienda.	0	0,000
TOTAL		6
		1

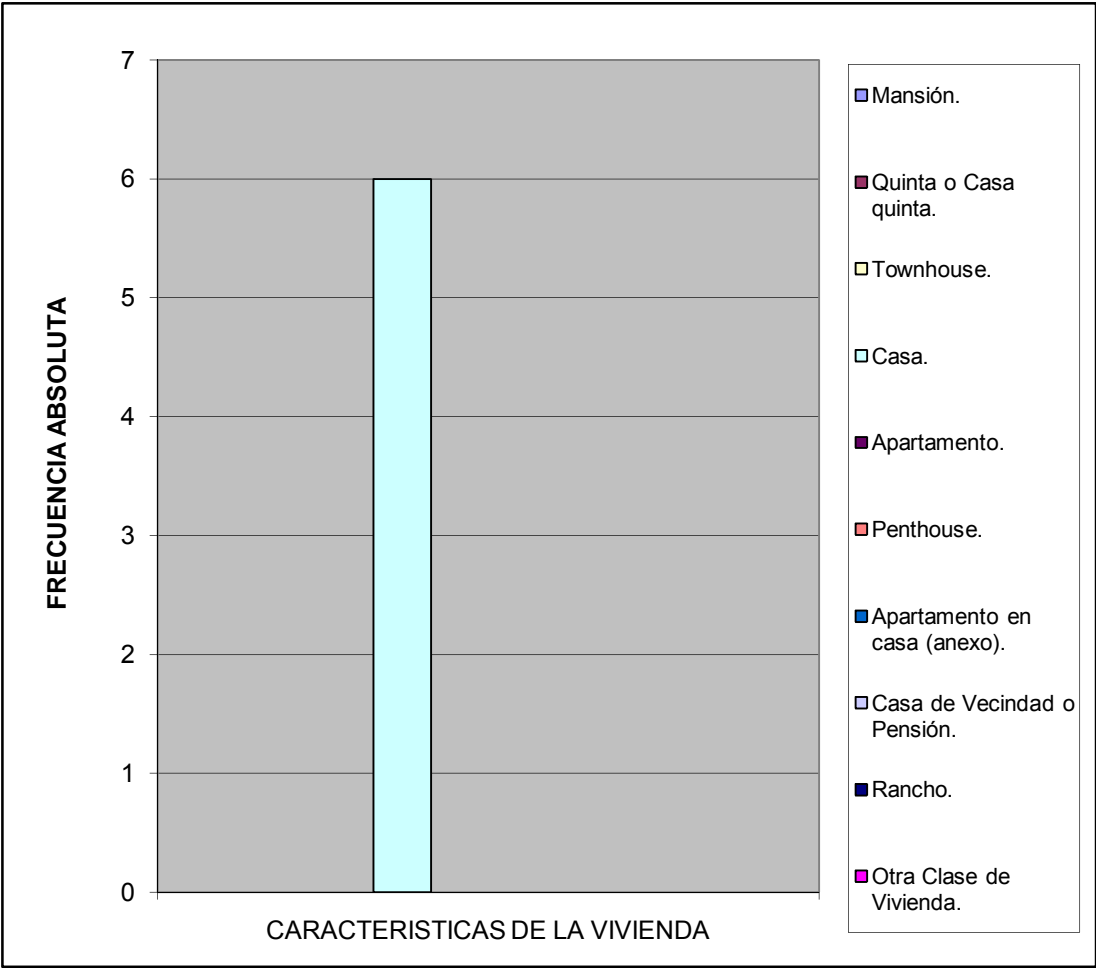

Estatus de la Vivienda		%
Alquilada	0	0
Subalquilada	0	0
Propia Pagada	6	1
Otra Forma	0	0
Prestada Compartida	0	0
Propia pagandose	0	0
No Sabe	0	0
No responde	0	0
TOTAL		6
		1

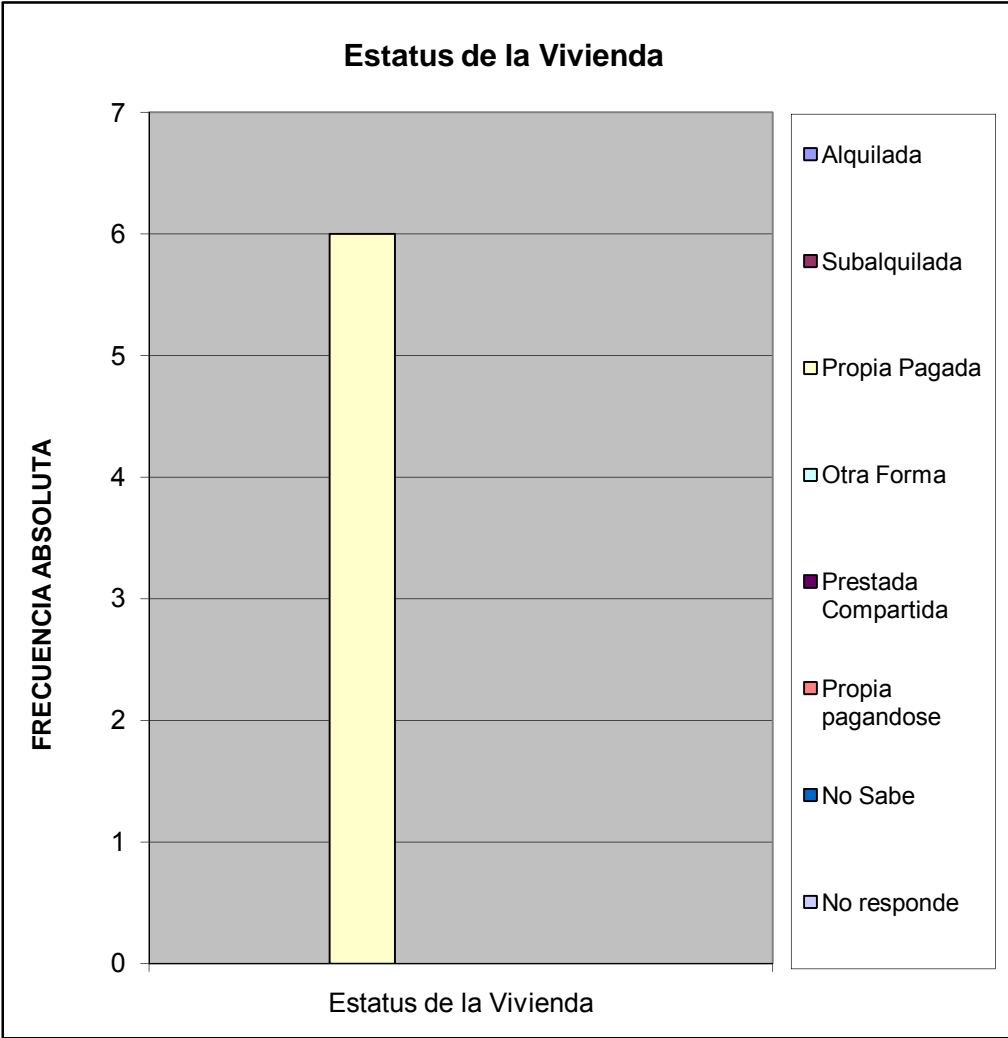

Material de Construcción Predominante en Paredes		%
Bloque o ladrillo frisado	3	0,500
Bloque o ladrillo sin frisar	0	0,000
Concreto	3	0,500
Madera aserrada/formica/fibra de vidrio o similares	0	0,000
Adobe/tapia/baharaque frisado	0	0,000
Adobe/tapia/baharaque sin frisar	0	0,000
Caña/palma/tabla/carton piedra/similares	0	0,000
TOTAL		6
		1

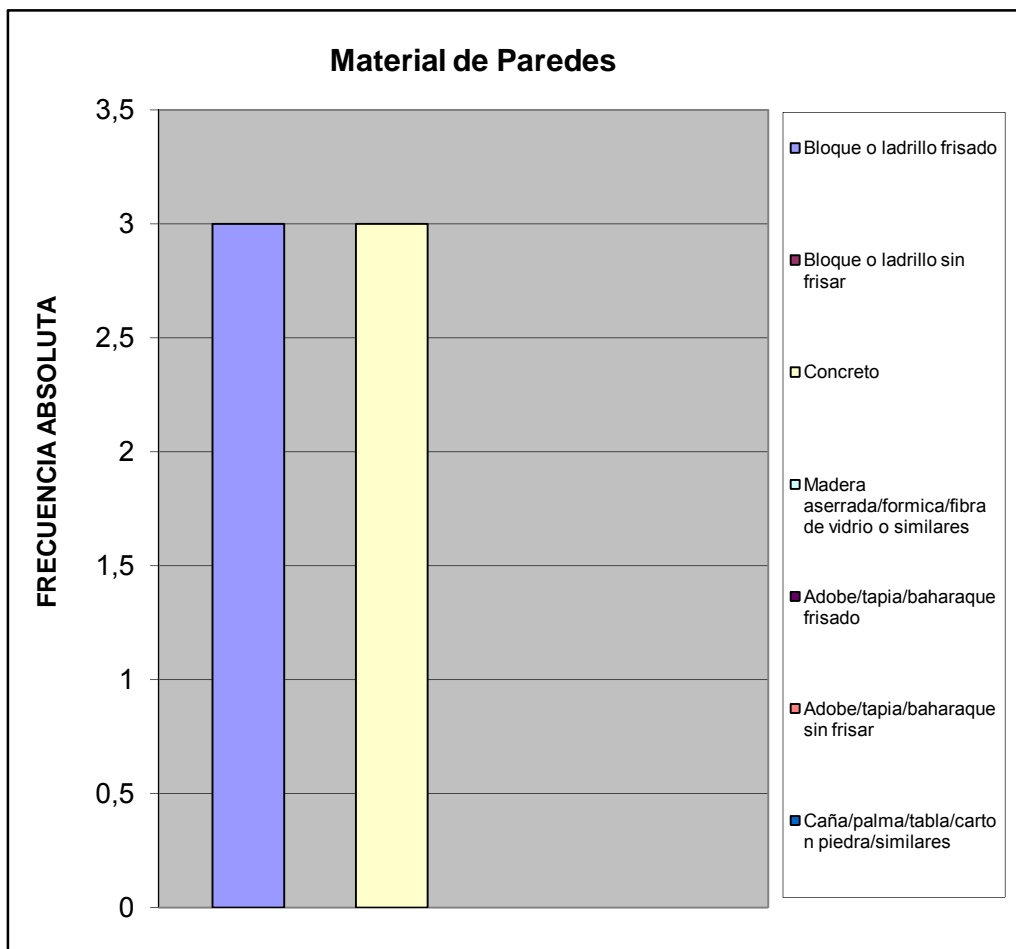

Material de Construcción Predominante en Pisos		%
Mosaico/granito/vinil/cerámica/ladrillo	3	0,500
Terracota/parquet/alfombra y similares	0	0,000
Cemento Pulido	1	0,167
Cemento rustico	2	0,333
Tierra	0	0,000
Tablas/tablonos y similares	0	0,000
TOTAL	6	1

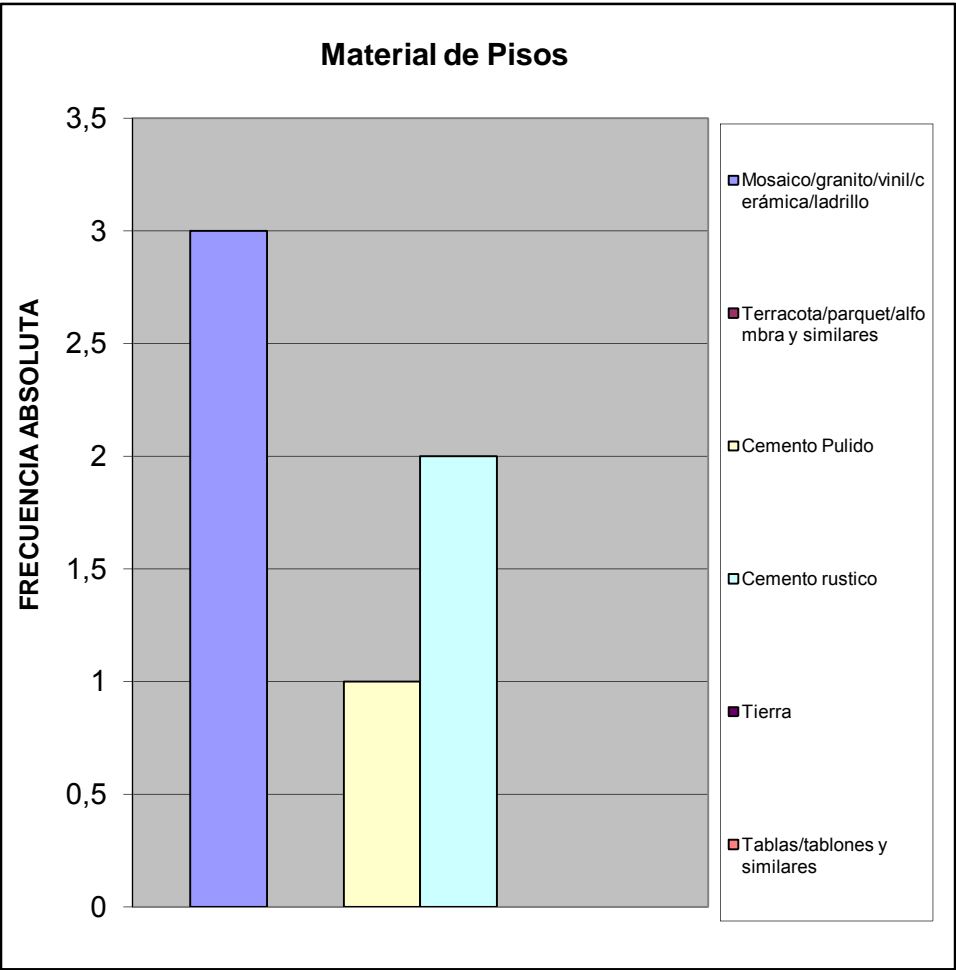

Material de Construcción Predominante en Techos		%
Concreto Armado	1	0,167
Ladrillo-concreto	3	0,500
Fibra sintetica	0	0,000
Asbesto y similares	0	0,000
Laminas metalicas (Zinc y similares)	0	0,000
Madera	2	0,333
Caña/palma y similar	0	0,000
TOTAL	6	1

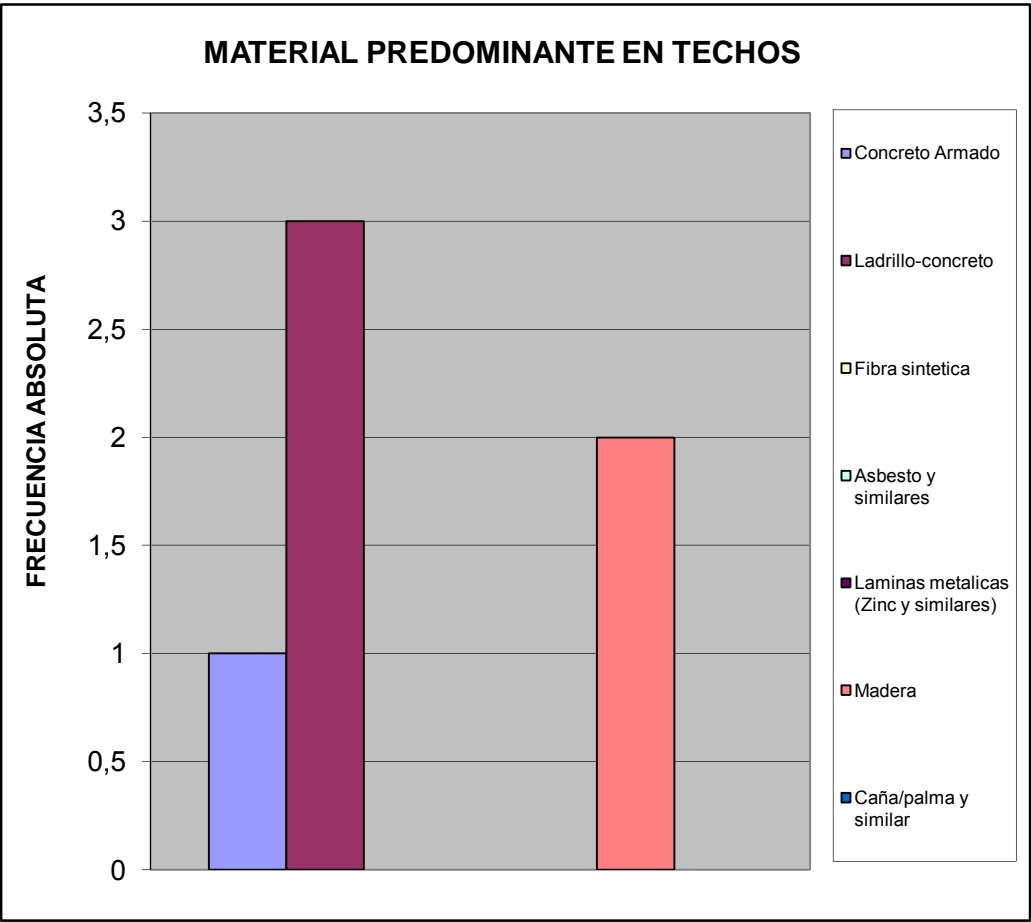

Hacinamiento Detectado		%
Hogar Hacinado	0	0,000
Hogar No Hacinado	6	1,000
Total	6	1

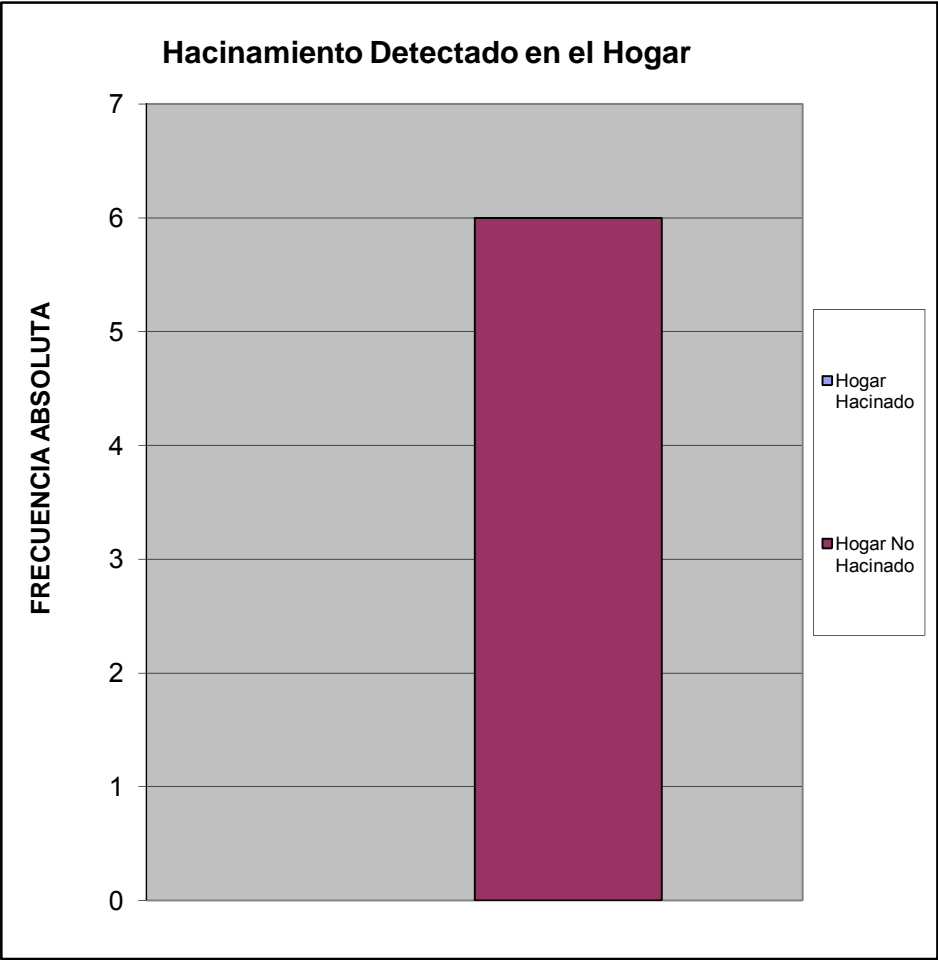

Ingreso Familiar		%
Menos de Bs.F, 1.215	1,00	0,167
Entre Bs.F, 1.215 - 2.500	5,00	0,833
Entre Bs.F, 2.500 - 5.000	0,00	0,000
Entre Bs.F, 5.000 - 8.000	0,00	0,000
Entre Bs.F, 8.000 - 10.000	0,00	0,000
Entre Bs.F, 10.000 - 15.000	0,00	0,000
Entre Bs.F, 15.000 - 20.000	0,00	0,000
Mas de Bs.F, 20.000	0,00	0,000
TOTAL	6	1

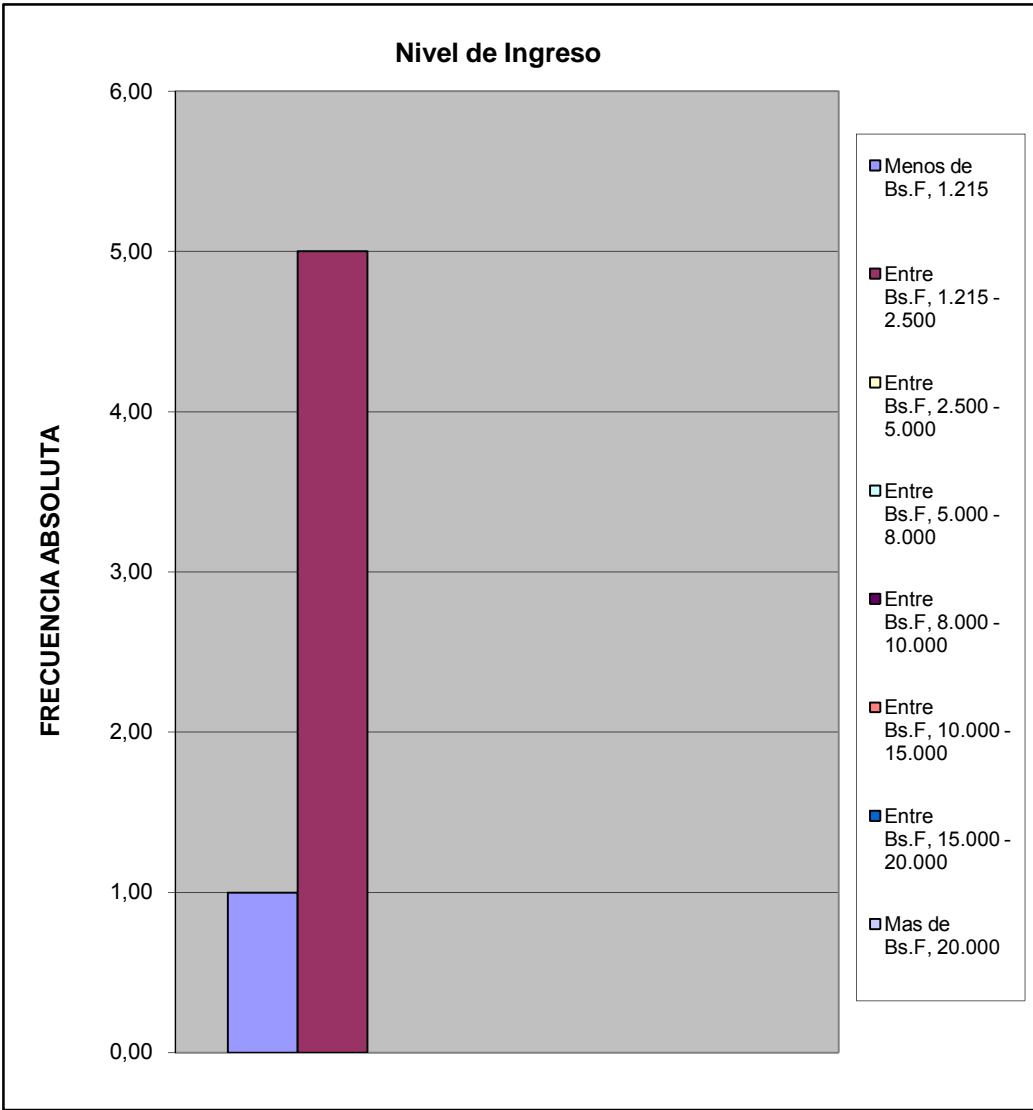

Criterio Linea de la Pobreza		%
Hogar Pobre Extremo Si ICANP< 1	1	0,167
Hogar Pobre Relativo Si $1 \leq \text{ICAPC} < 2$	5	0,833
Hogar No Pobre Si $\text{ICAPC} > 2$	0	0,000
Total	6	1

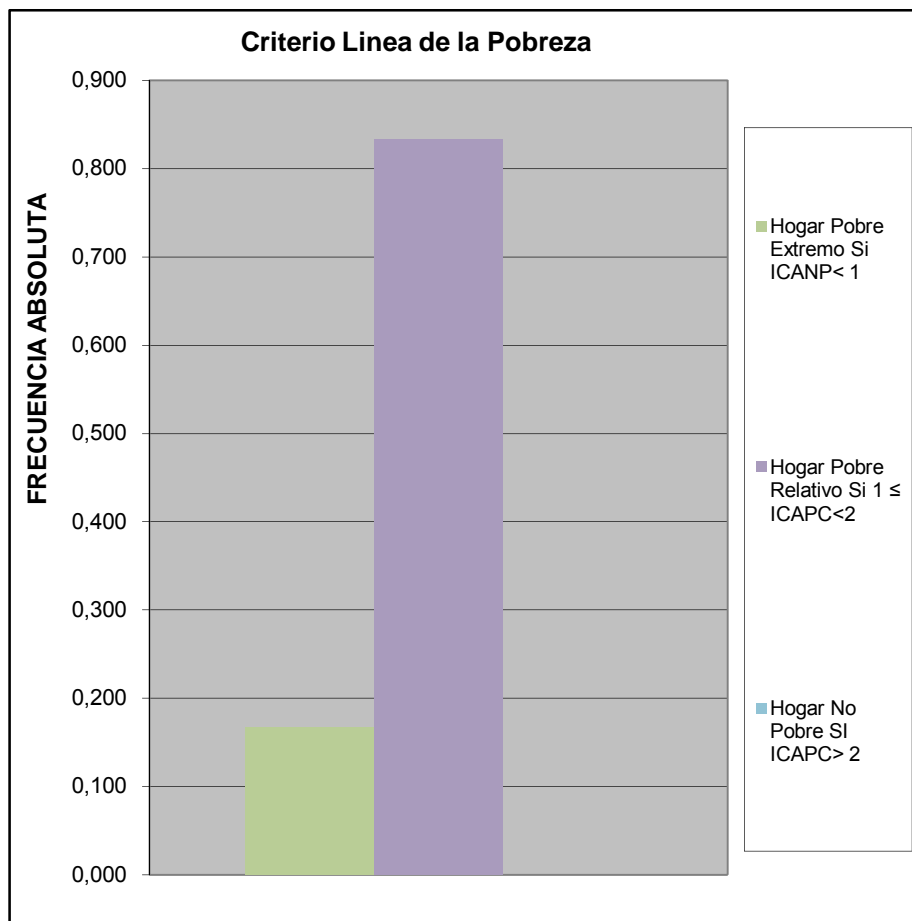

Cual es el nivel academico de los miembros de la familia que trabajan en el hogar:		
		%
Primaria	0	0
Secundaria Inconclusa	2	0,25
Bachiller	2	0,25
Técnico Medio	0	0
Técnico Superior Universitario	3	0,375
Universitario	1	0,125
Universitario con postgrado	0	0
Otro	0	0
TOTAL	8	1

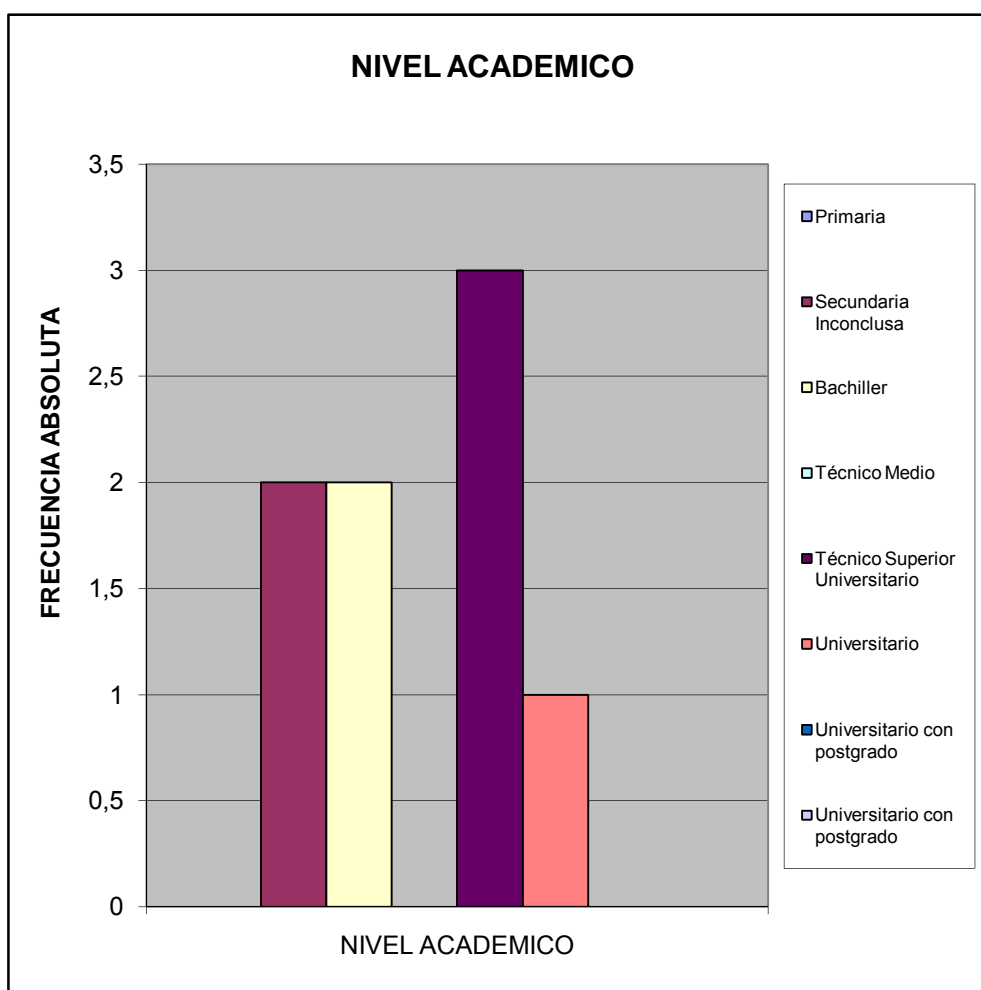

¿Cuales cree que son los principales problemas de su comunidad, por orden de prioridad del 1 mayor importancia al 8 menor importancia relativa?		%
Deporte	20	0,093
Educación	18	0,083
Seguridad	29	0,134
Salud	19	0,088
Cultura y Recreación	24	0,111
Infraestructura	47	0,218
Servicios Públicos	37	0,171
Ambiente	22	0,102
TOTAL	216	1

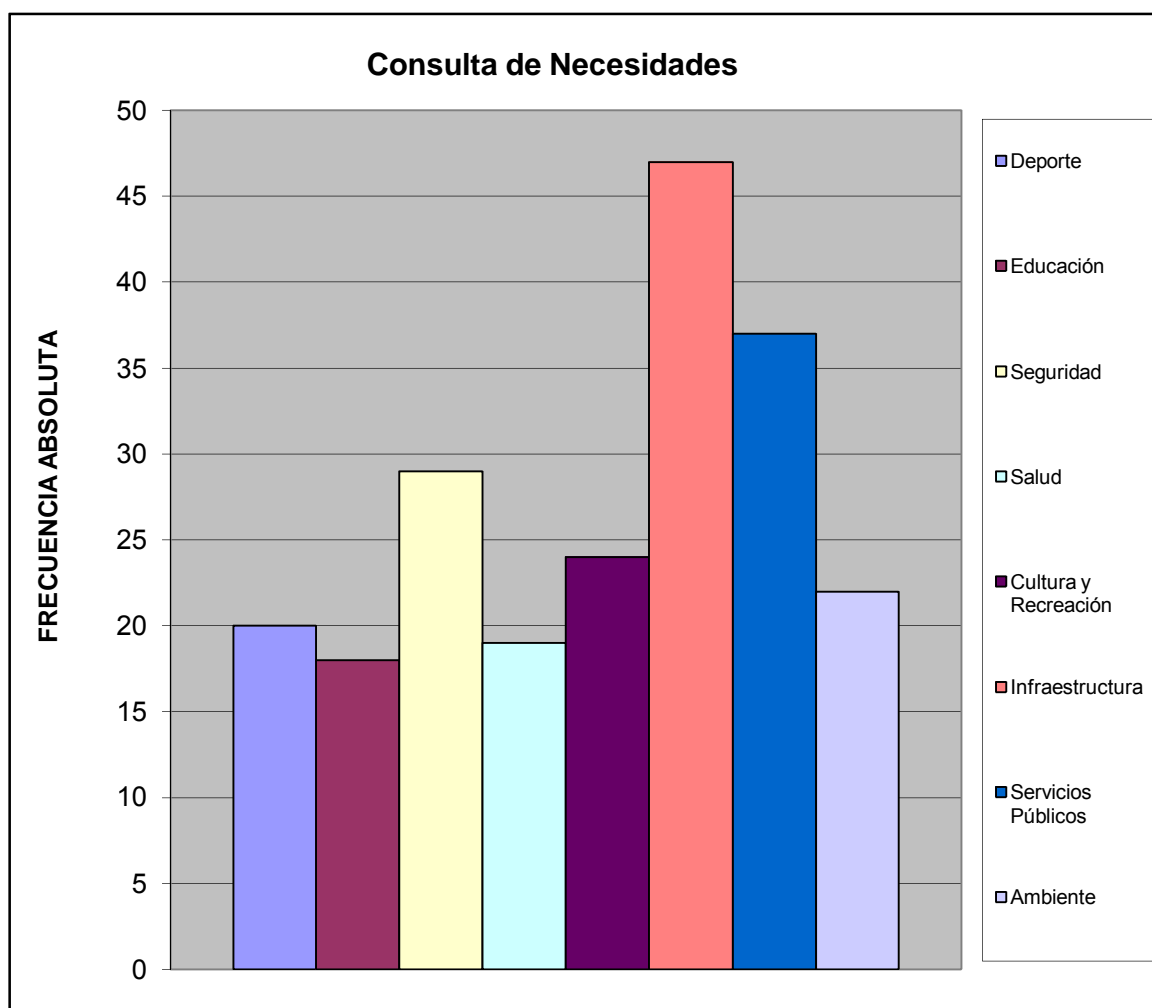

III.- SERVICIOS PÚBLICOS.

A esta Vivienda llega el agua por:		%
Acueducto o tubería	4	0,667
Camión Cisterna	0	0,000
Pila publica o estanque	0	0,000
Pozo con tubería o Bomba	0	0,000
Pozo o manantial protegido	2	0,333
Otro	0	0,000
TOTAL	6	1

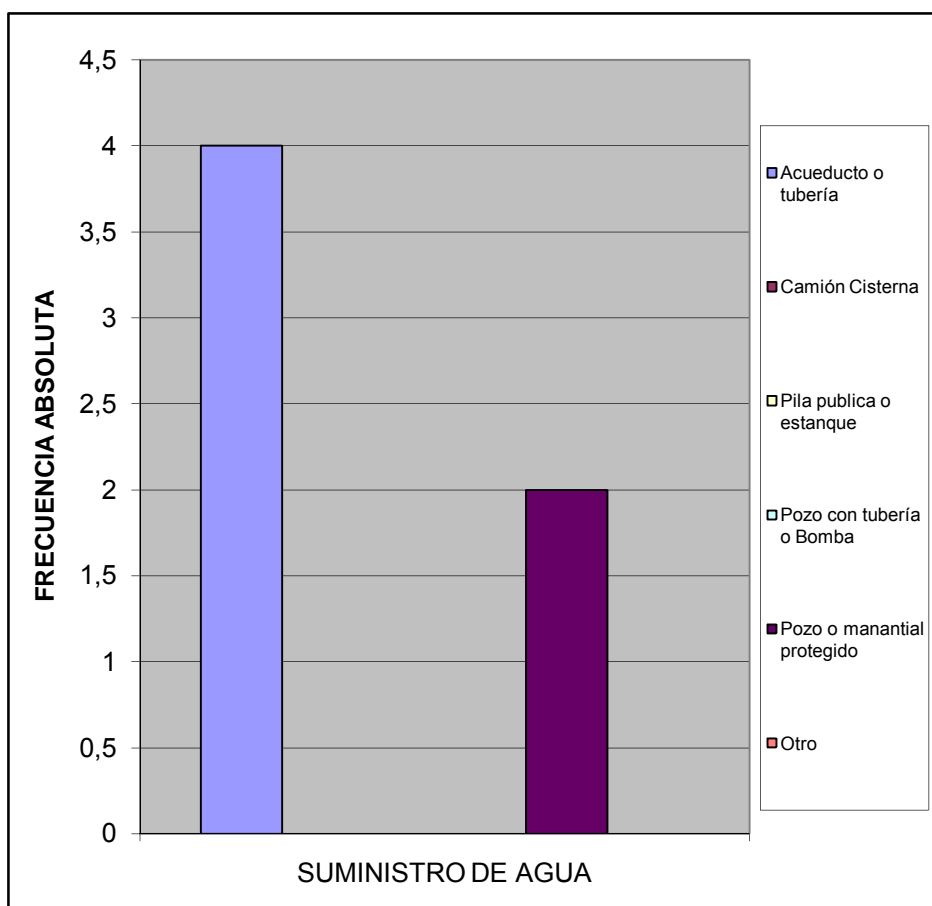

¿En esta vivienda tienen alguno de estos problemas con el suministro de agua?		%
Se interrumpe el servicio Frecuentemente.	3	0,429
La cantidad o presión del agua es muy baja.	0	0,000
El agua es turbia.	1	0,143
Tiene mal olor o mal sabor.	3	0,429
Todas las anteriores.	0	0,000
Otros	0	0,000
TOTAL	7	1

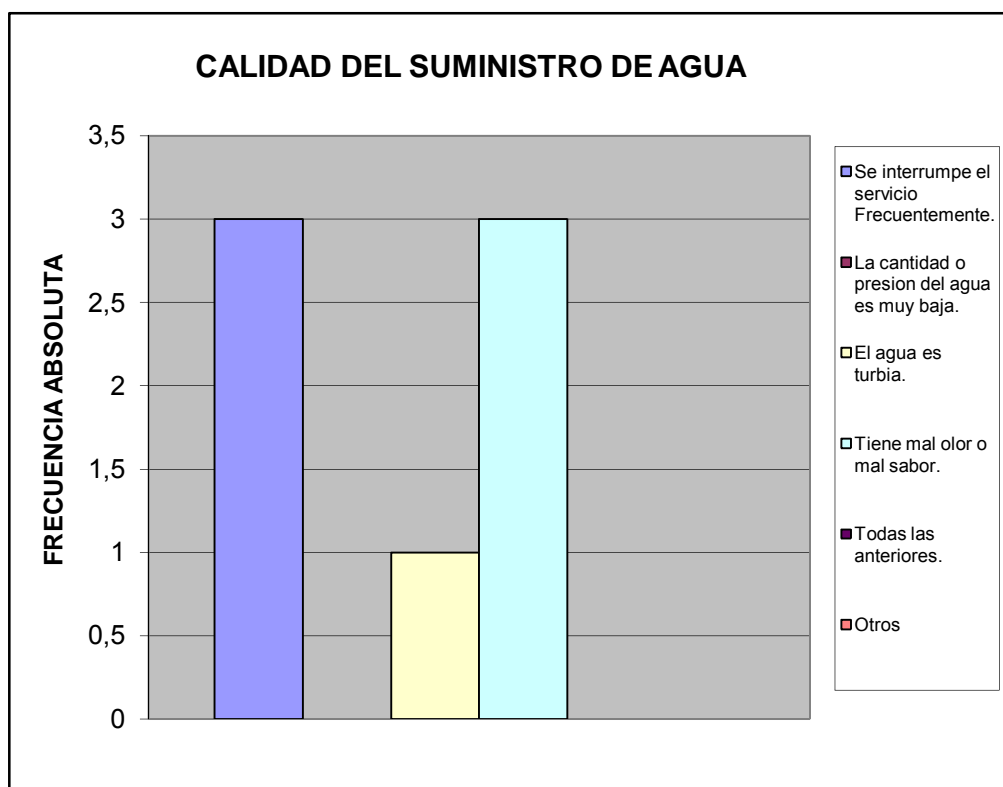

¿Cuál es la fuente de suministro eléctrico usada en esta vivienda?		%
Eleoccidente	4	0,667
Eleval	0	0,000
Planta Electrica Part.	0	0,000
Toma del poste publico	2	0,333
TOTAL	6	1

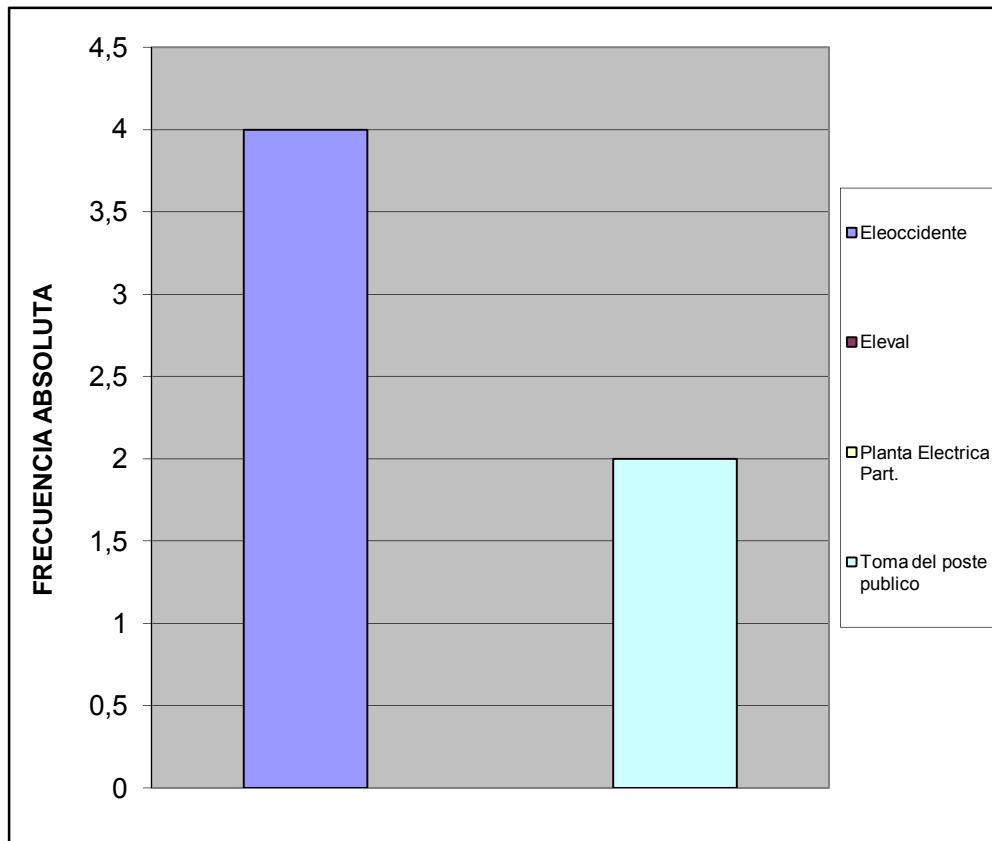

¿En su vivienda tienen alguno de estos problemas con el suministro eléctrico?		%
Frecuentes altas y bajas de tensión	3	0,500
Se interrumpe frecuentemente el suministro	2	0,333
Cortos circuitos y quema de artefactos electricos	0	0,000
No tiene problemas con el suministro electrico	1	0,167
Otro	0	0,000
TOTAL	6	1

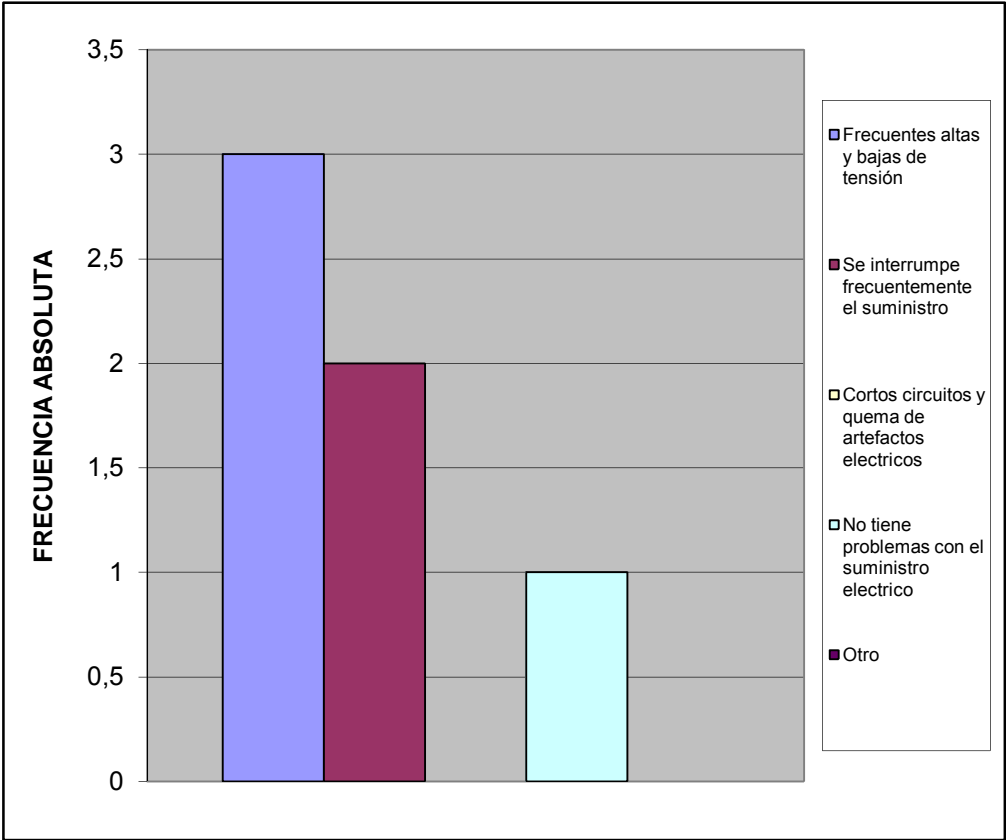

Esta vivienda tiene:		%
Poceta conectada a cloaca	1	0,167
Poceta conectada a pozo séptico	5	0,833
No tiene conexión a pozo séptico o a la cloaca	0	0,000
Excusado de hoyo o letrina	0	0,000
No tiene excusado	0	0,000
TOTAL	6	1

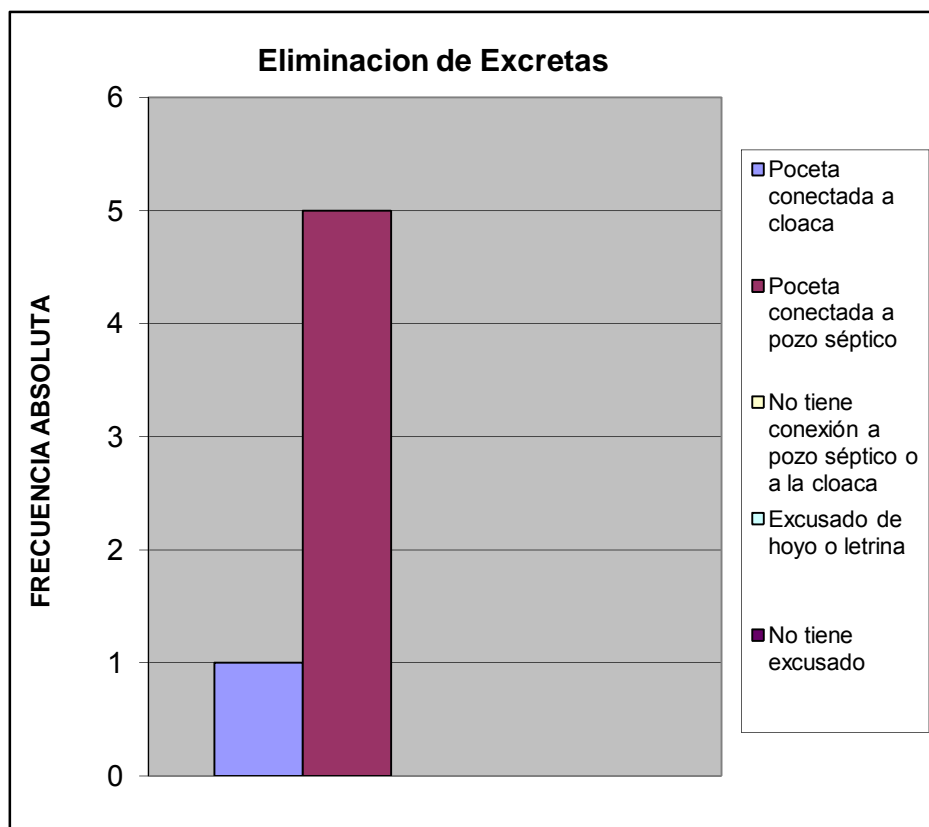

IV.- ACCESIBILIDAD A SERVICIOS PÚBLICOS

¿En los últimos 12 meses han tenido alguno de los siguientes problemas con las redes de cloacas?		%
Se tapa con regularidad	1	0,167
Se desbordan cuando llueve	1	0,167
Malos olores hacia el interior de la vivienda	1	0,167
Otro	0	0,000
No tiene problemas con las redes de cloacas	3	0,500
TOTAL	6	1

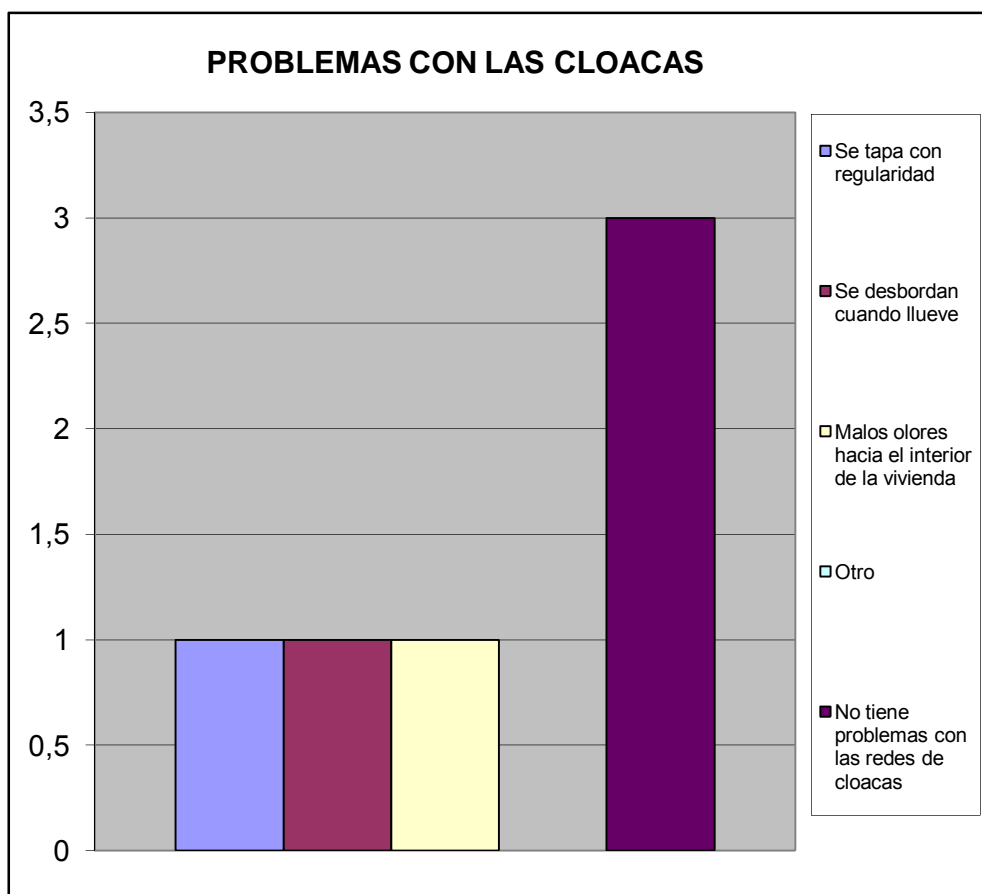

En caso de tener algún problema con el sistema de cloacas ¿cuál cree Ud. Es la principal razón de que ocurra?			%
Insuficiente Capacidad (tamaño) del sistema.	0		0,000
Vencimiento de las Cloacas (Antigüedad)	0		0,000
Los vecinos echan desperdicios y las obstruyen	1		0,250
En muchas casas el drenaje de lluvia esta conectado a las cloacas (empotradas)	2		0,500
Falta de mantenimiento	1		0,250
Otro	0		0,000
TOTAL	4		1

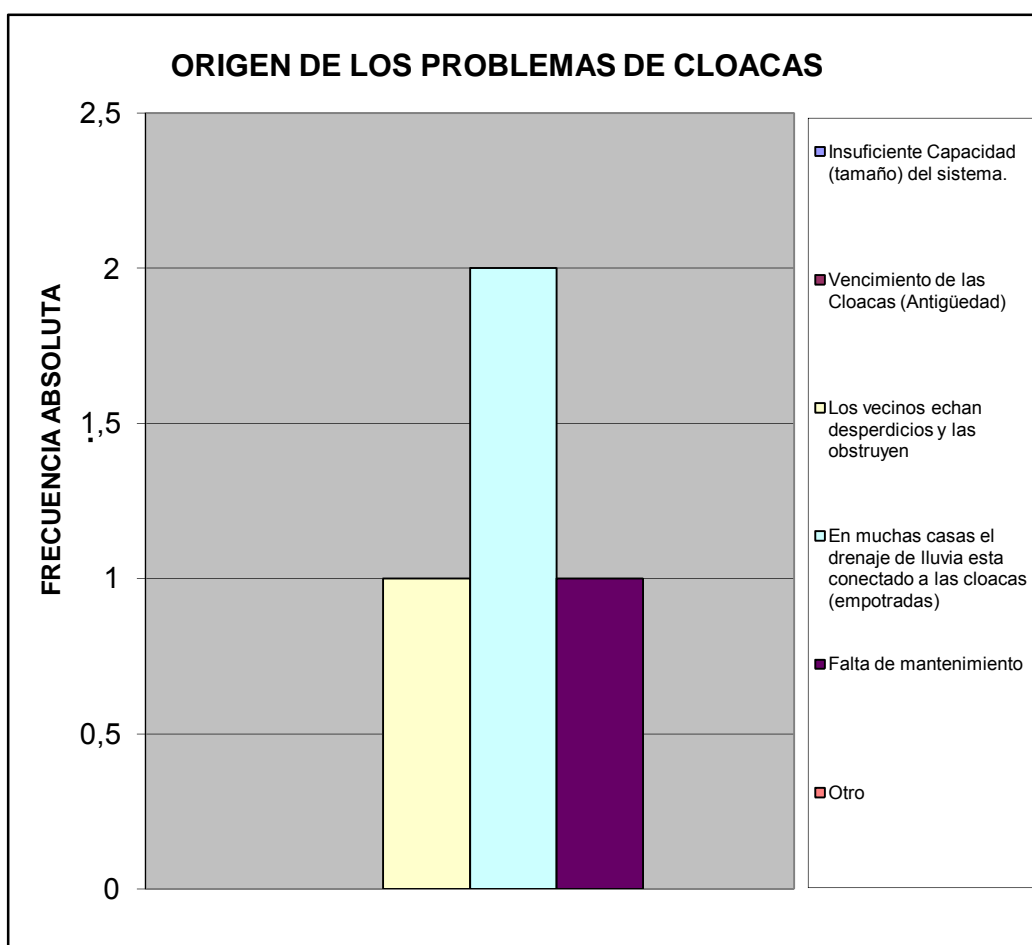

¿En esta Vivienda la basura?		%
Es recogida por el servicio de aseo urbano	6	1,000
Se Deposita en Container Colectivo	0	0,000
No hay servicio de aseo urbano	0	0,000
TOTAL	6	1

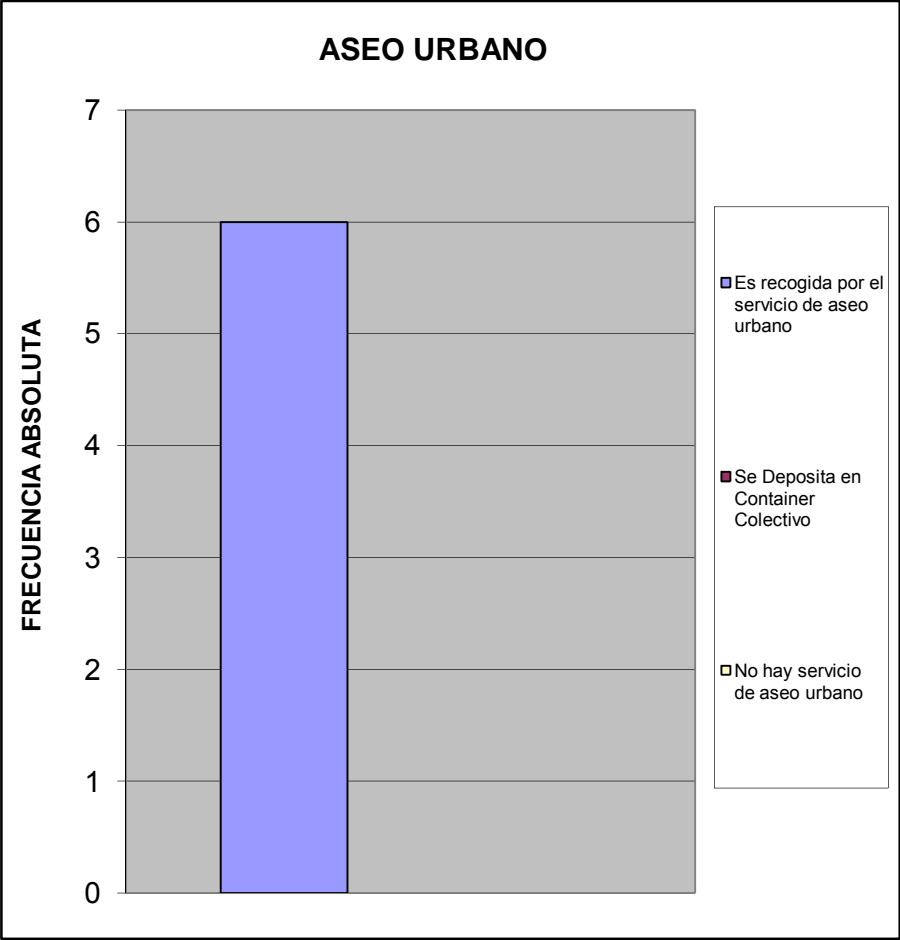

¿En su comunidad tienen alguno de estos problemas con el servicio de aseo urbano?		%
El camión pasa muy pocas veces	1	0,083
El camión no tiene días fijos para pasar	0	0,000
El camión no llega a la hora que le corresponde	3	0,250
Dejan la basura regada en la calle	2	0,167
Dejan muy hediondo el ambiente cuando pasan	1	0,083
La cuadrilla pide dinero	3	0,250
La cuadrilla es grosera con los vecinos	0	0,000
Otro	0	0,000
No Tiene Problemas con el Servicio de Aseo Urbano	2	0,167
TOTAL	12	1

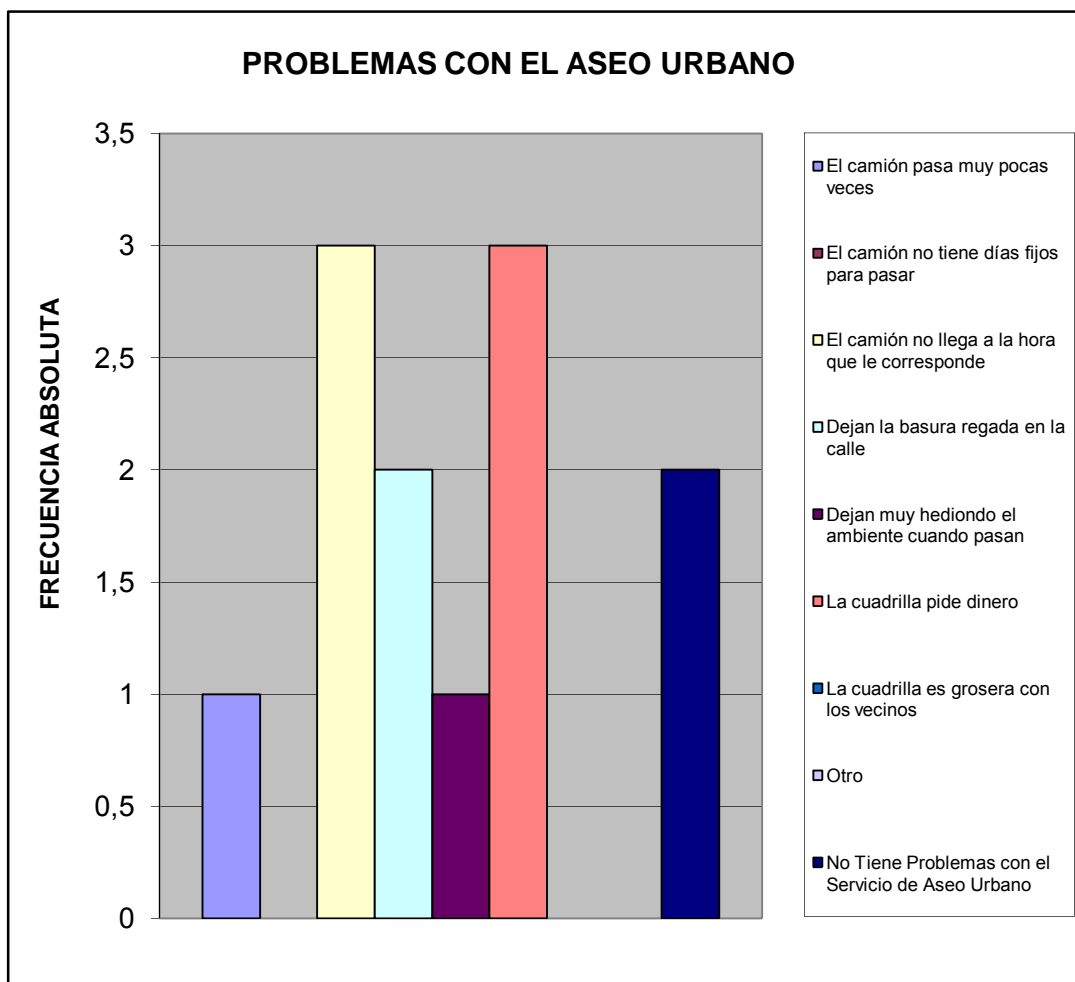

¿En su comunidad tienen alguno de estos problemas con el alumbrado público?		%
Insuficiente numero de postes de luz	2	0,250
Baja intensidad de los bombillos	4	0,500
Postes mal ubicados	0	0,000
Los bombillos no se reponen a tiempo	1	0,125
Los delincuentes rompen los bombillos	0	0,000
Otro	0	0,000
No Tiene Problema con el alumbrado publico	1	0,125
TOTAL		8
		1

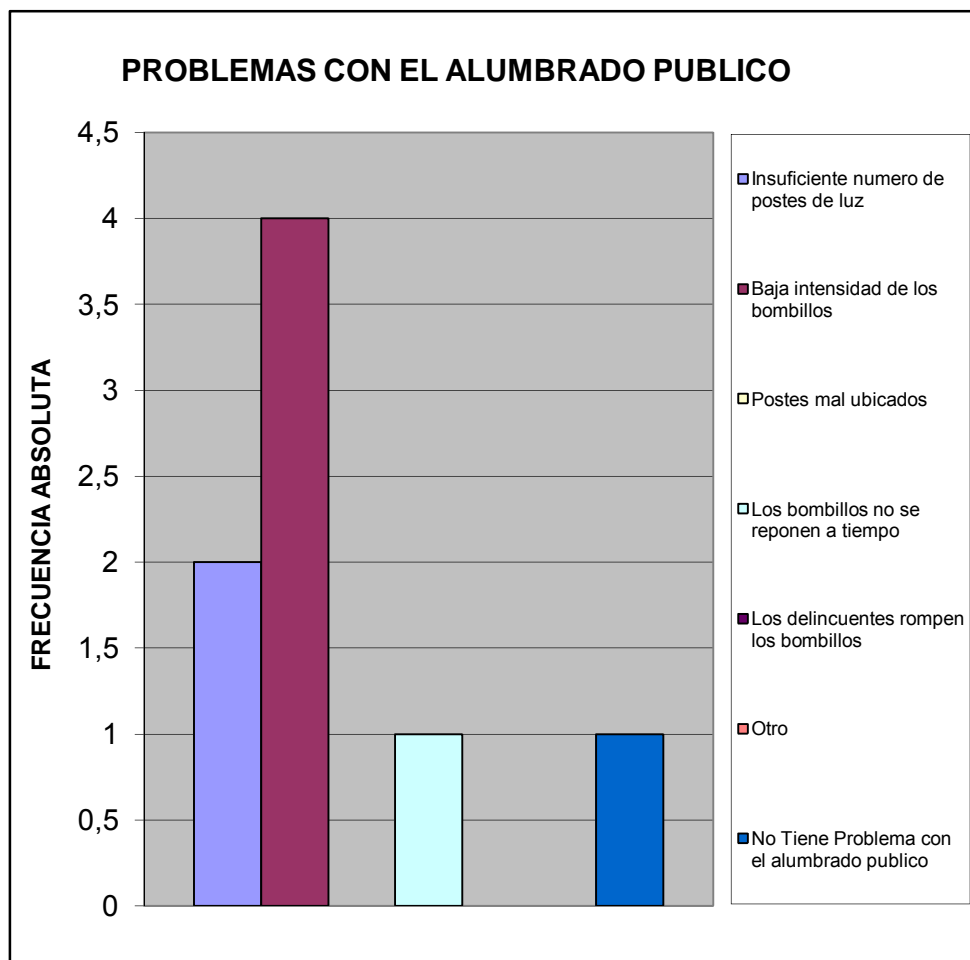

¿En su comunidad han tenido alguno de estos problemas con el tendido eléctrico?			%
Exceso de cables conectados a los postes	1		0,125
Obstrucción por cableado muy bajo	0		0,000
Ramas de arboles enredadas en el cableado	1		0,125
Tendido eléctrico obsoleto	2		0,250
Poca cantidad de transformadores	1		0,125
Otro	0		0,000
No Tiene Problema	3		0,375
TOTAL		8	1

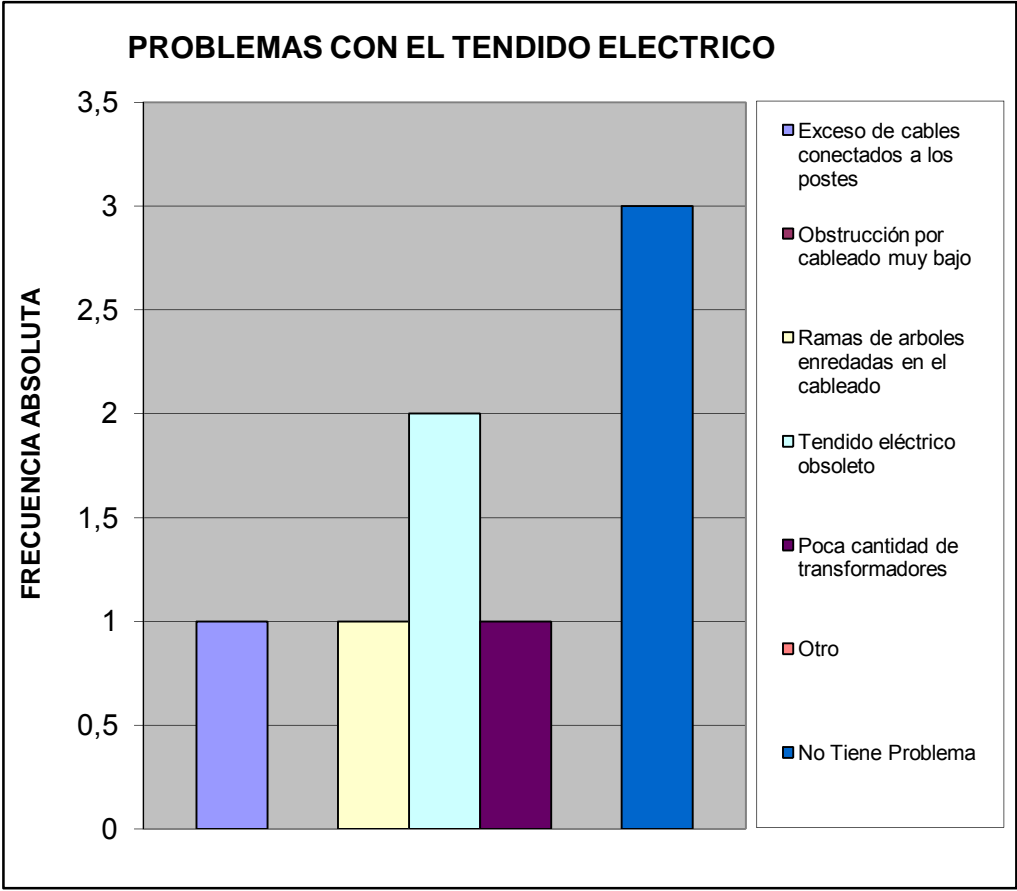

Pobreza Estructural		%
Hogares sin NBI (No Pobre)	0	0,000
Hogares con 1 NBI (Pobres)	4	0,667
Hogares con ≥ 2 NBI (Pobre extremo)	2	0,333
TOTAL	6	1

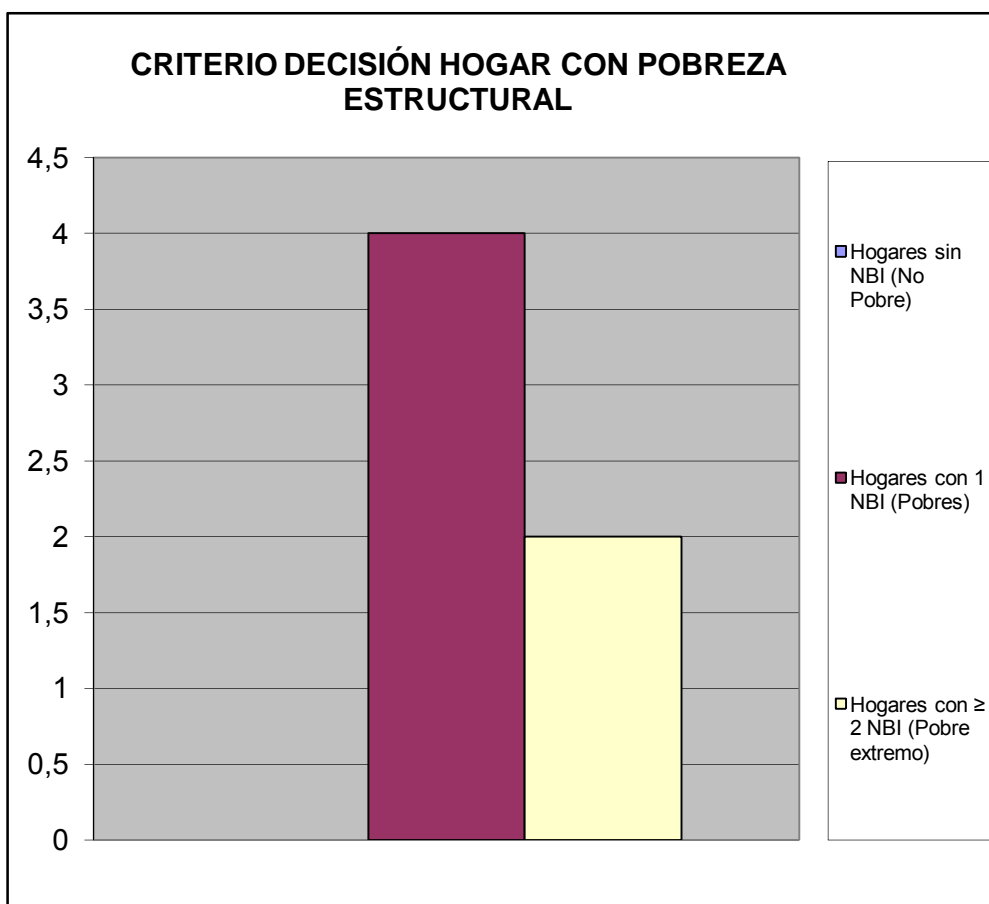

V.- MOVILIDAD Y MEDIOS DE TRANSPORTE.

¿Cuál medio de transporte que más utilizan los miembros del hogar?		%
Autobús Publico	4	0,500
Vehículo particular	1	0,125
Motocicleta	1	0,125
Bicicleta	0	0,000
Caminando	0	0,000
Ruta de Trabsporte de la Alcaldia de san Diego	2	0,250
Otro	0	0,000
TOTAL	8	1

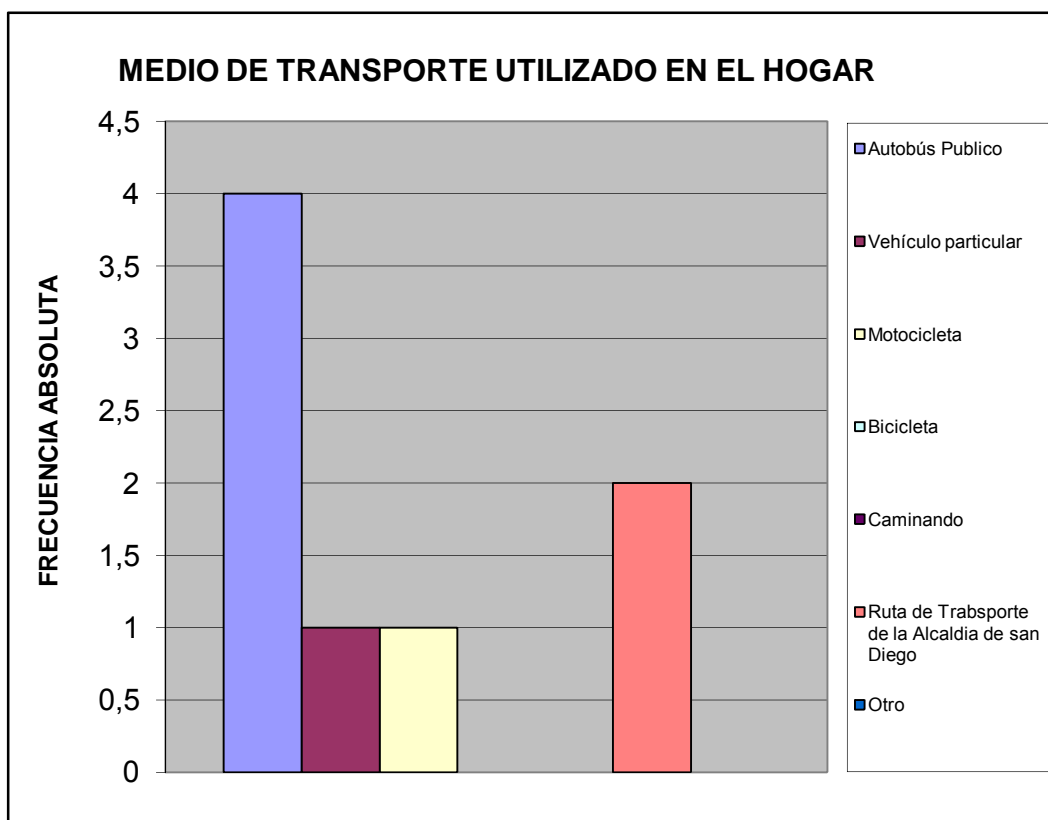

Utilizarían la bicicleta para ir:		%
A la Escuela, Liceo ó Universidad	0	0,000
Al Trabajo	0	0,000
De Compras	1	0,167
De Paseo	0	0,000
Hacer Deporte	0	0,000
Otro	0	0,000
No la utilizaría	5	0,833
TOTAL		6

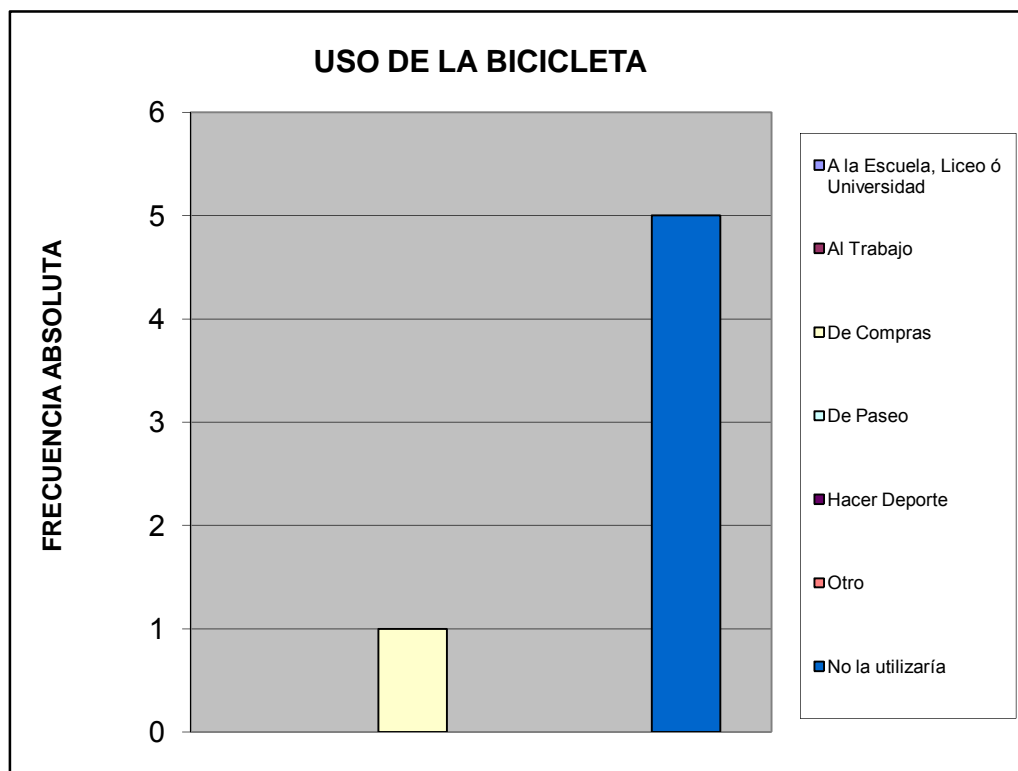

VI.- TRANSPORTE PÚBLICO.

¿Cuántos minutos debe caminar para llegar a la parada de autobús más próxima de su vivienda?		%
Hasta 5 minutos	4	0,667
De 6 a 10 minutos	0	0,000
De 11 a 20 minutos	0	0,000
Mas de 21 minutos	0	0,000
Ningún miembro del hogar usa transporte público	1	0,167
No sabe	1	0,167
TOTAL	6	1

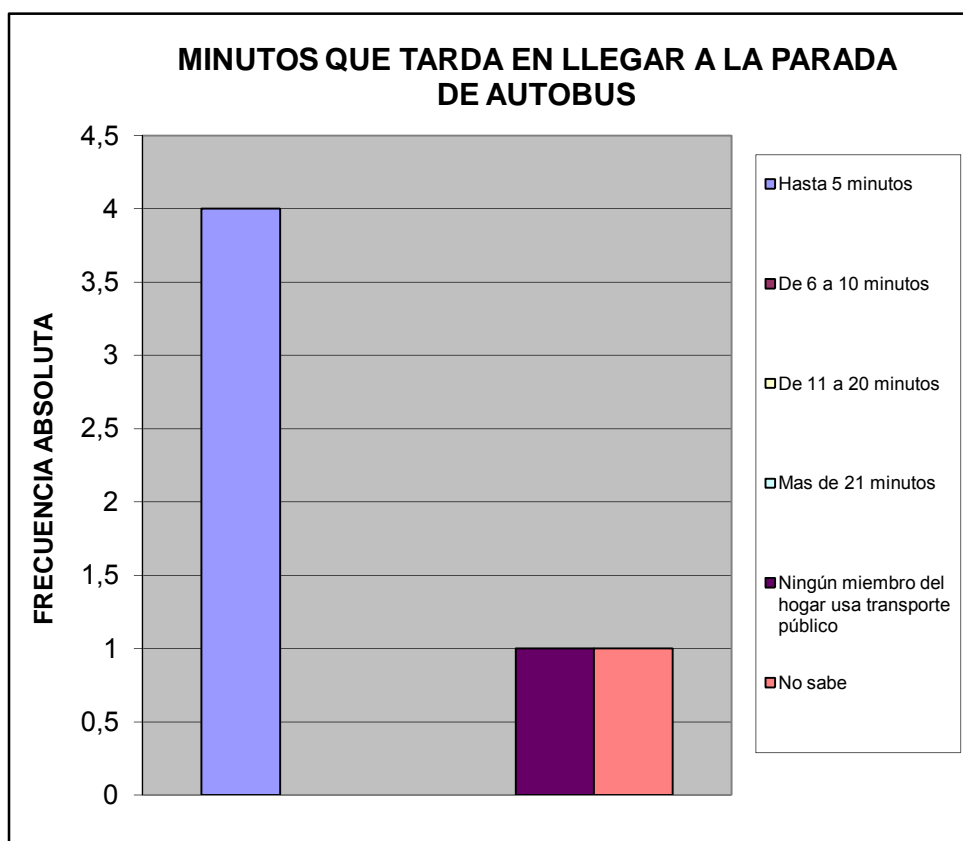

¿Cuál es el tiempo aproximado de espera en la parada hasta que llega el autobús o la camioneta?			%
Hasta 3 minutos	0		0,000
De 4 a 15 minutos	1		0,167
De 16 a 30 minutos	2		0,333
Mas de 31 minutos	2		0,333
Ningún miembro del hogar usa transporte publico	1		0,167
No Sabe	0		0,000
TOTAL		6	1

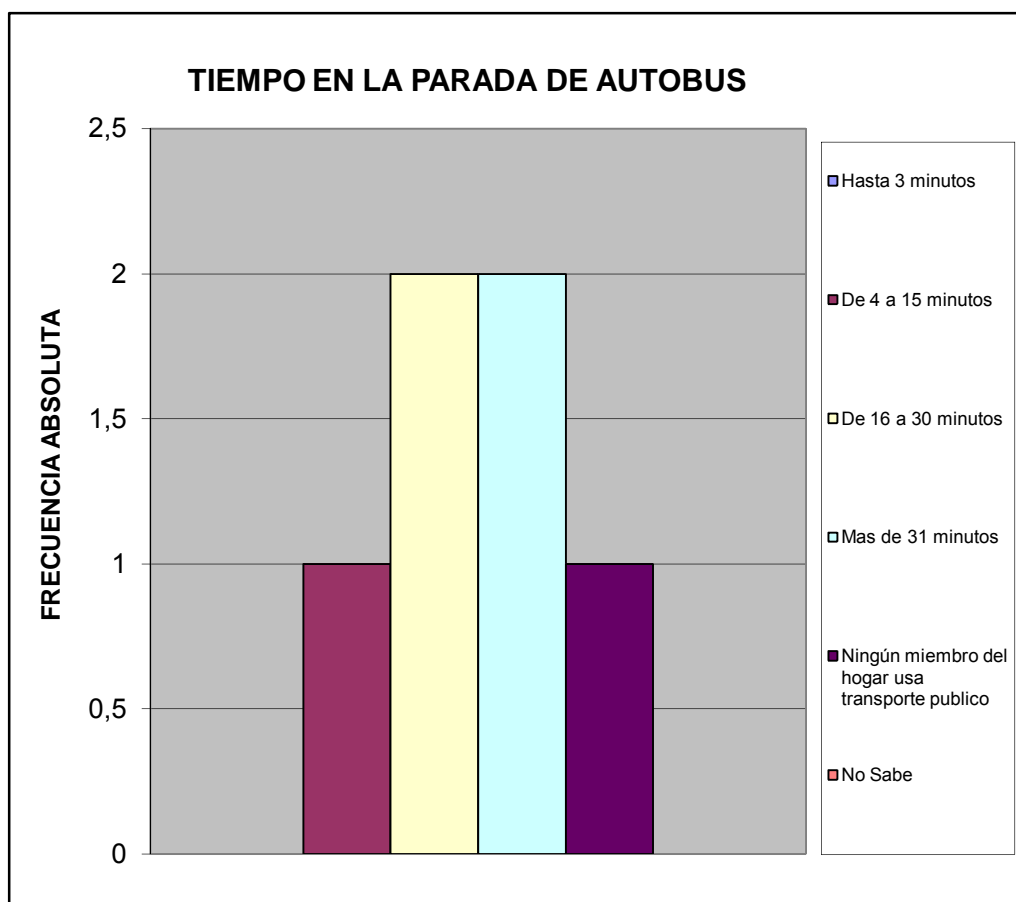

¿Cuál es el problema más importante que afronta el transporte público?		%
La inseguridad dentro de la unidad (atracos, robos, agresiones físicas)	1	0,045
La falta de limpieza	2	0,091
El tiempo que tardan en llegar al destino	4	0,182
El tiempo que se tarda esperándolos en la parada	4	0,182
El mal estado de la unidad	4	0,182
La ciudad ha crecido y se siguen manteniendo las mismas rutas	3	0,136
La falta de supervisión del servicio de transporte	2	0,091
Maltrato de los operadores a los usuarios del sistema	1	0,045
Ningún miembro del hogar usa transporte público	0	0,000
No Sabe	1	0,045
TOTAL	22	1

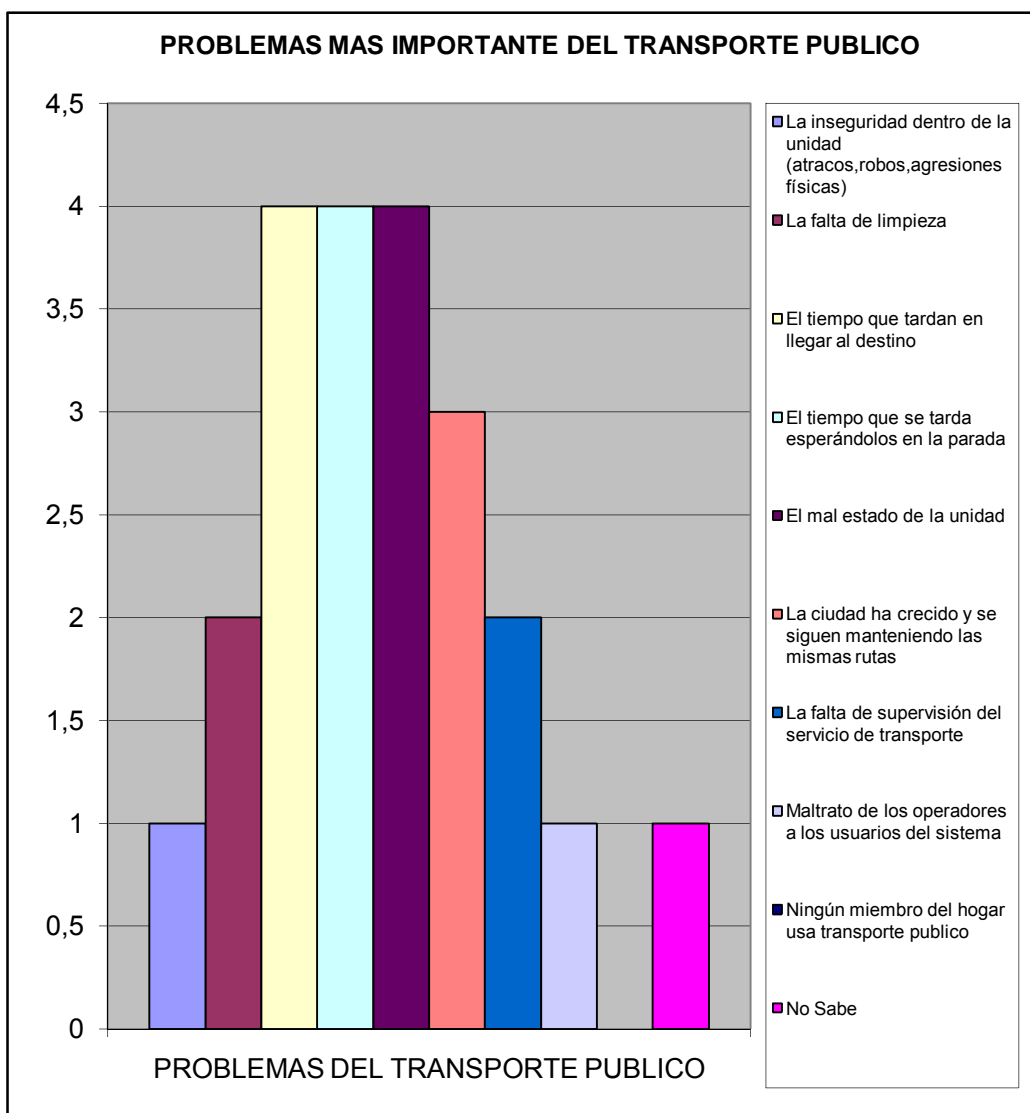

VII.- SEGURIDAD PÚBLICA.

¿En la comunidad donde está ubicada su vivienda existe un módulo policial?		%
Si	0	0,000
No	6	1,000
No sabe	0	0,000
No responde	0	0,000
TOTAL	6	1

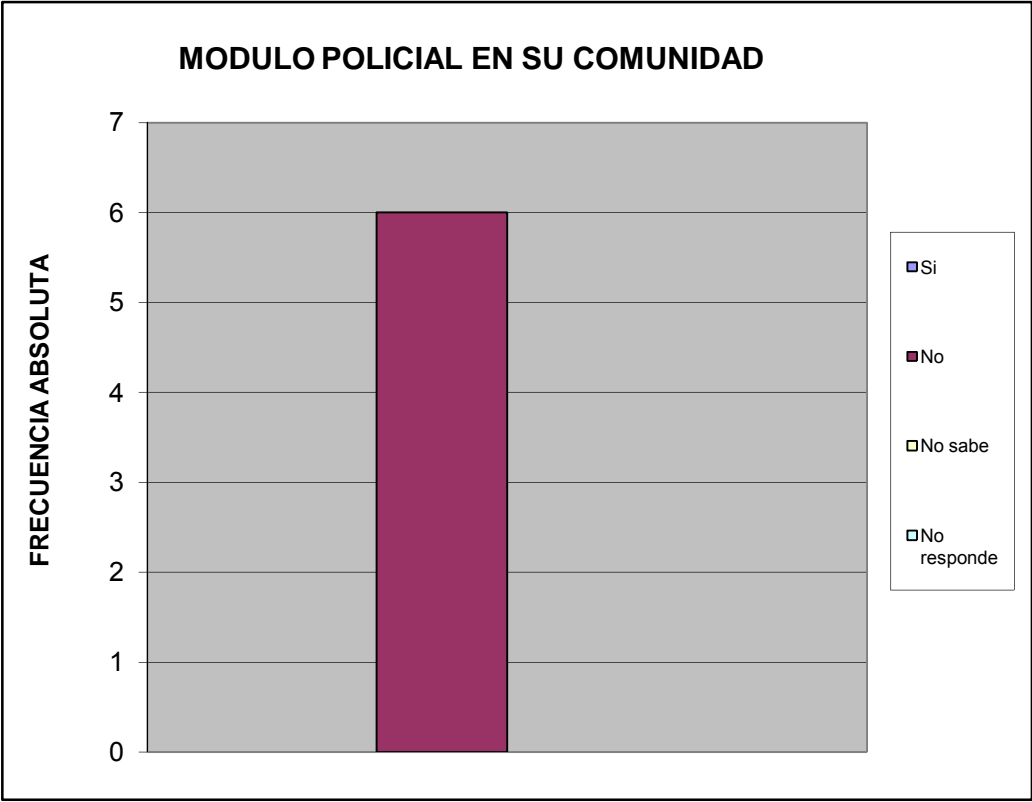

¿Cuántos minutos le toma llegar caminando al módulo policial más cercano?		%
Hasta 15 minutos	0	0,000
De 16 a 30 minutos	0	0,000
Mas de 31 minutos	0	0,000
No hay modulo policial cercano	5	0,833
No sabe	1	0,167
No responde	0	0,000
TOTAL	6	1

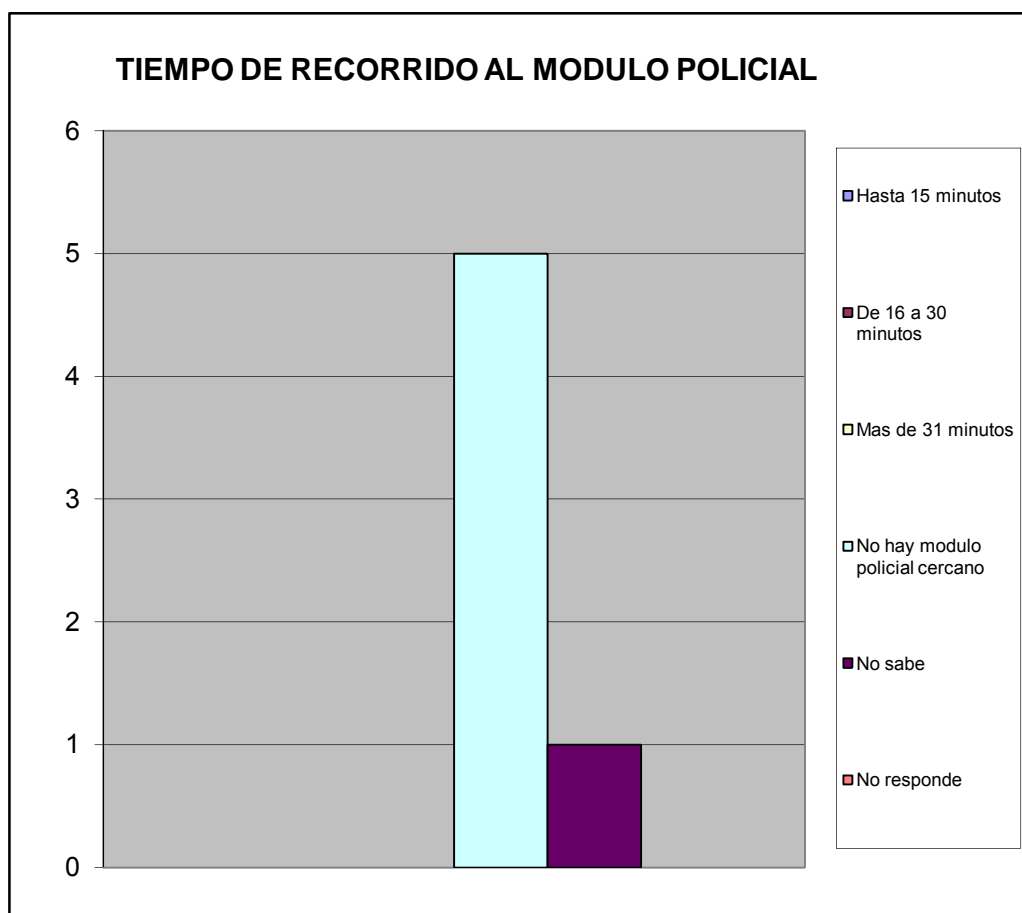

¿Con que frecuencia la policía patrulla en la calle donde está ubicada su vivienda?		%
Diario	0	0,000
Interdiario	1	0,167
Semanal	3	0,500
No patrullan	2	0,333
No sabe	0	0,000
No responde	0	0,000
TOTAL	6	1

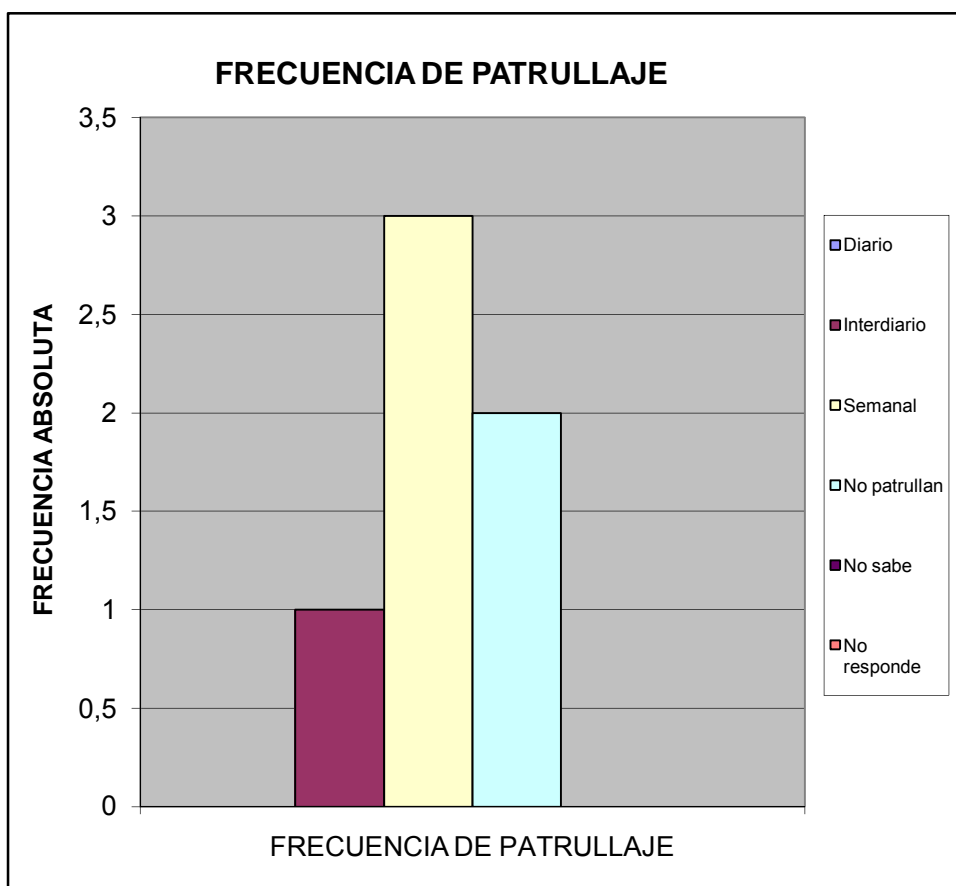

¿En los ultimos seis meses se han cometido delitos en su comunidad?		%
SI	6	1,000
NO	0	0,000
No sabe	0	0,000
No Responde	0	0,000
Total	6	1

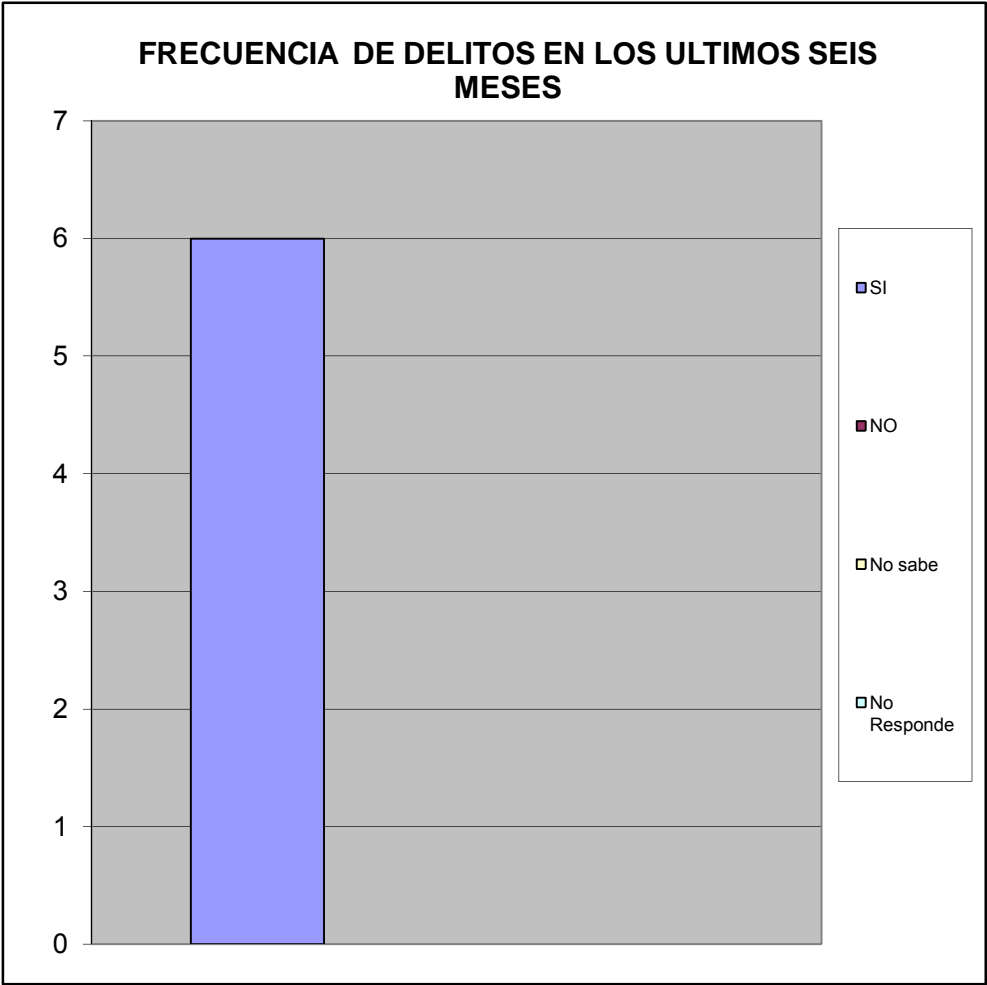

Ha presentado usted alguna denuncia ante los organos competentes		%
SI	2	0,333
NO	4	0,667
TOTAL	6	1

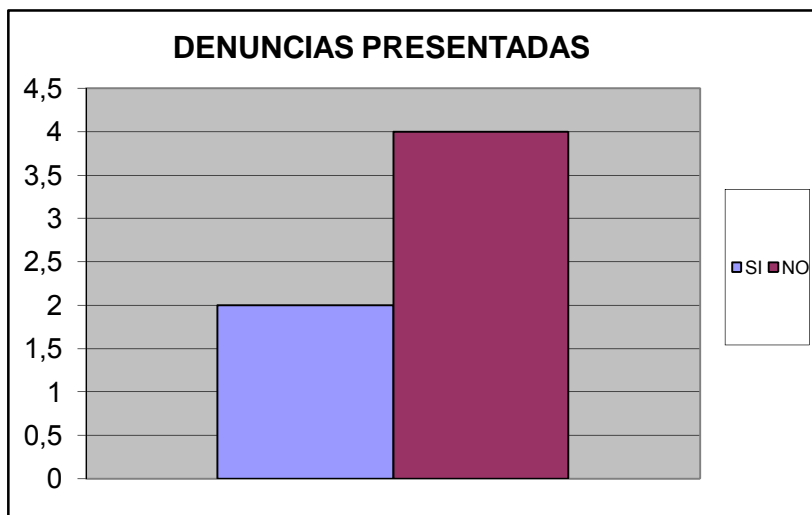

SE SIENTE SEGURO EN SU VIVIENDA		%
Si	6	1,000
No	0	0,000
No Sabe	0	0,000
No Responde	0	0,000
TOTAL	6	1

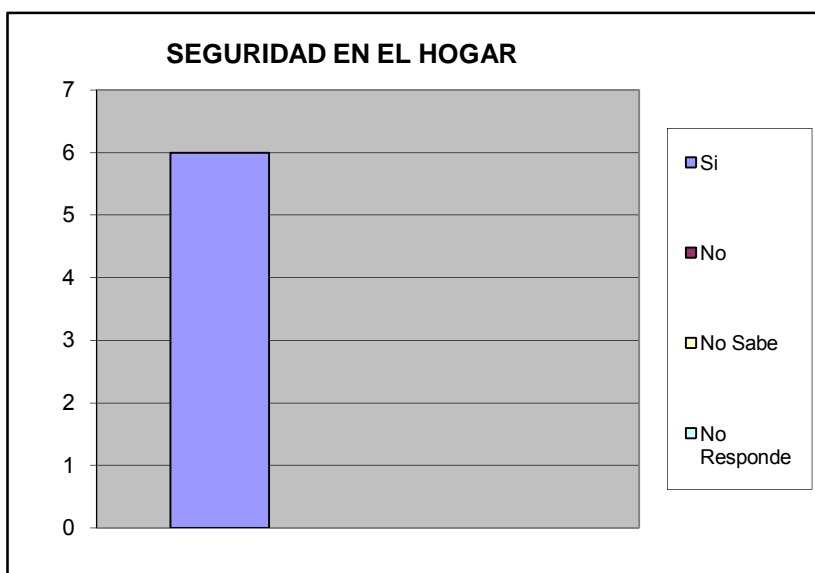

Se siente seguro en su calle		%
SI	5	0,833
NO	1	0,167
No Sabe	0	0,000
No Responde	0	0,000
TOTAL	6	1

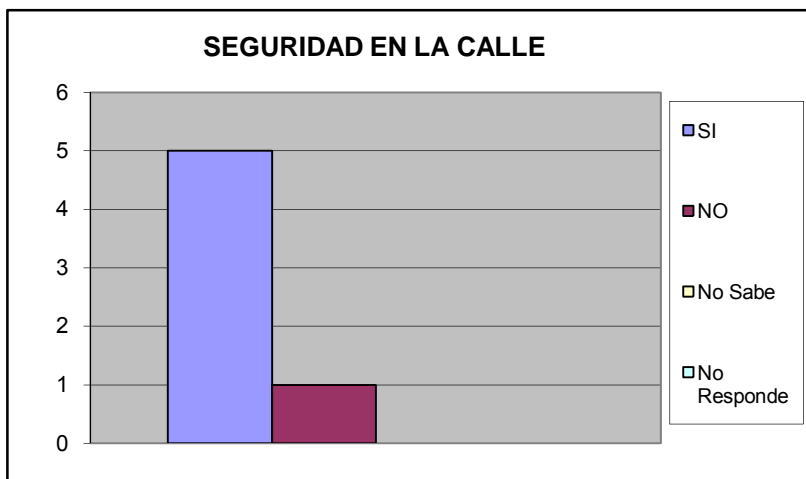

Se siente seguro en su Comunidad		%
SI	5	0,833
NO	1	0,167
No Sabe	0	0,000
No Responde	0	0,000
TOTAL	6	1

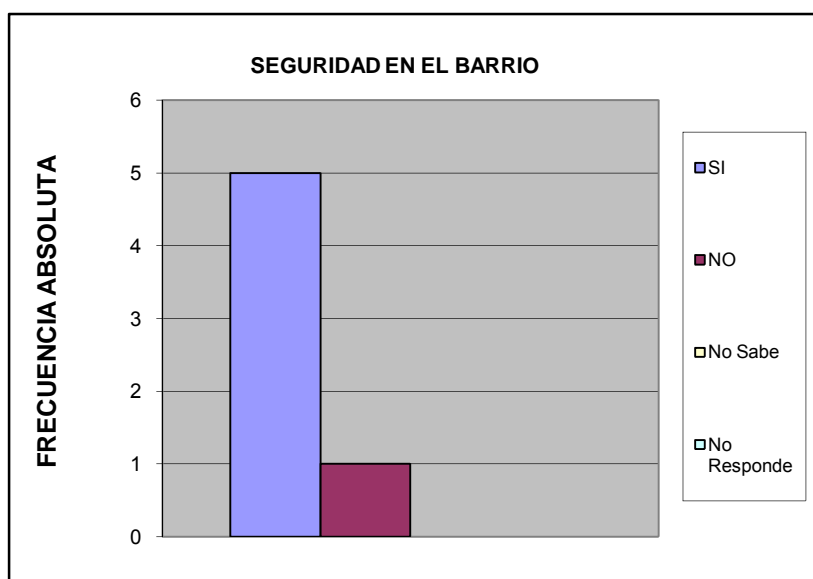

Se siente que los niños estan seguros en la calle		%
SI	1	0,167
NO	5	0,833
No Sabe	0	0,000
No Responde	0	0,000
TOTAL	6	1

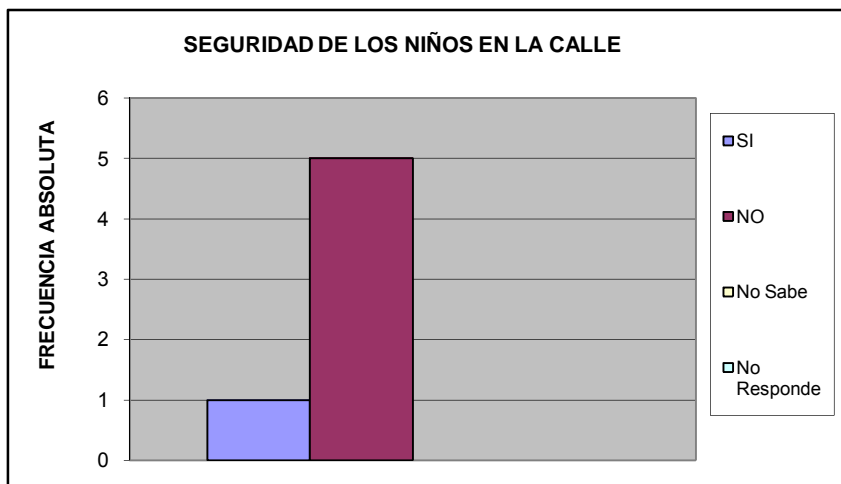

Se siente que los niños estan seguros en su barrio		%
Si	3	0,500
No	3	0,500
No Sabe	0	0,000
No Responde	0	0,000
TOTAL	6	1

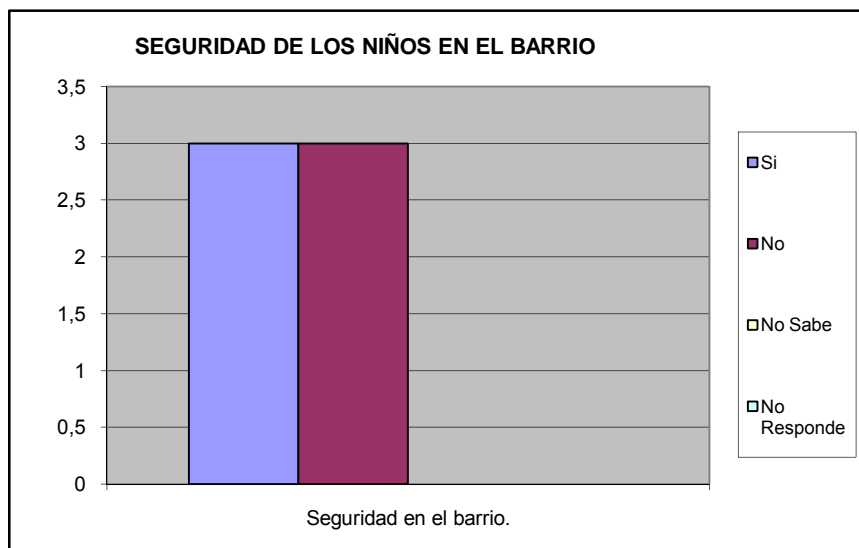

Su casa ha sido robada en los ultimos 6 meses		%
SI	0	0,000
NO	6	1,000
No Sabe	0	0,000
No Responde	0	0,000
TOTAL	6	1

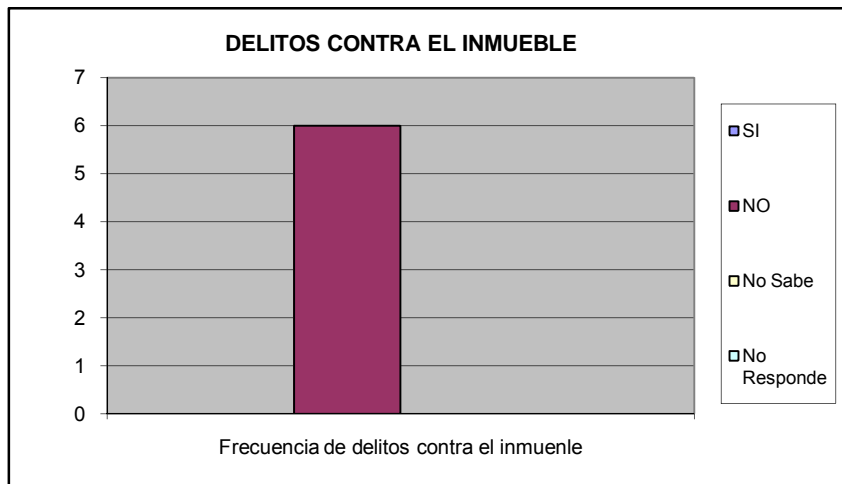

Ha sido agredido fisicamente por algun vecino en su calle		%
SI	0	0,000
NO	6	1,000
No Sabe	0	0,000
No Responde	0	0,000
TOTAL	6	1

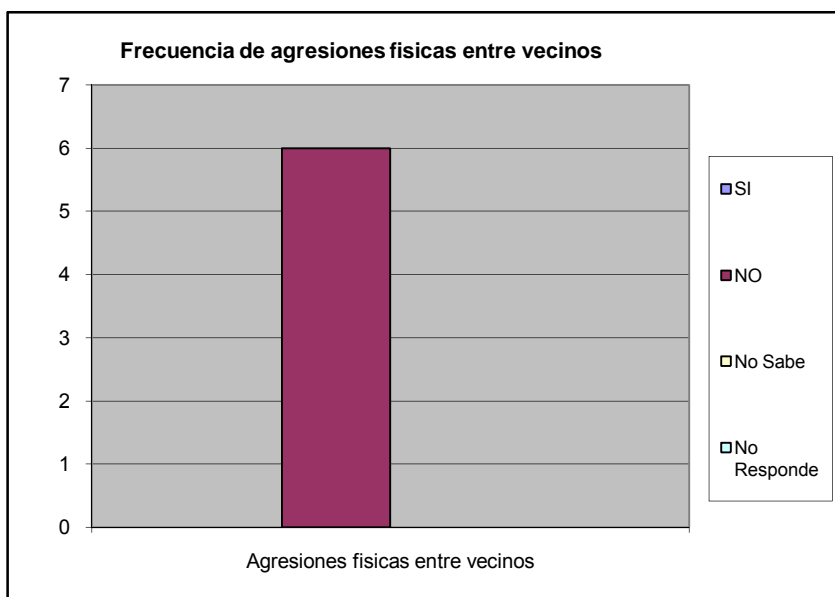

Ha sido agredido físicamente en su comunidad		%
SI	0	0,000
NO	6	1,000
No Sabe	0	0,000
No Responde	0	0,000
TOTAL	6	1

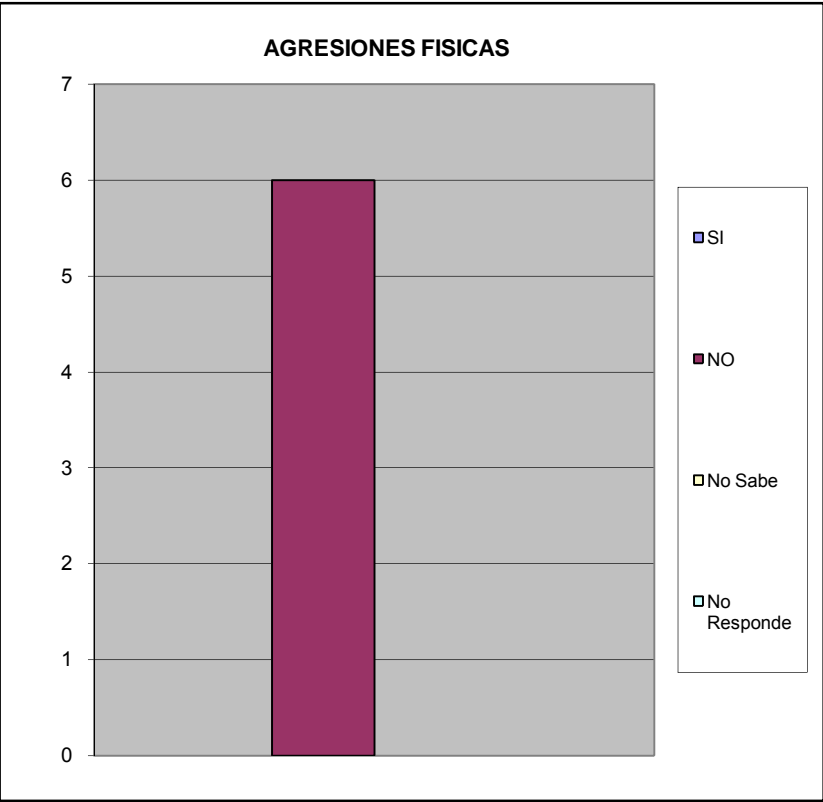

VIII.- EDUCACIÓN.

A CUANTO TIEMPO CAMINANDO SE ENCUENTRA LA GUARDERIA		%
Hasta 15 Minutos	5	1,000
De 16 a 30 Min.	0	0,000
Mas de 30 Min	0	0,000
No existe ninguno en su casa	0	0,000
No Sabe	0	0,000
No Responde	0	0,000
TOTAL	5	1

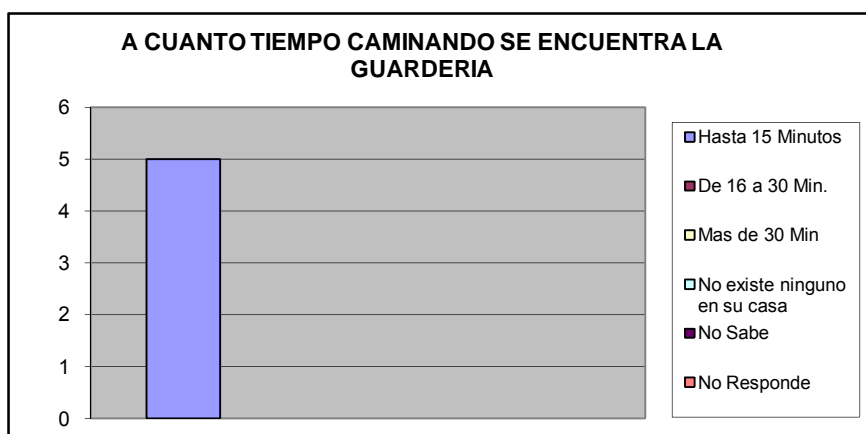

A CUANTO TIEMPO CAMINANDO SE ENCUENTRA EL PREESCOLAR		%
Hasta 15 Minutos	2	0,400
De 16 a 30 Min.	1	0,200
Mas de 30 Min	0	0,000
No existe ninguno en su casa	1	0,200
No Sabe	1	0,200
No Responde	0	0,000
TOTAL	5	1

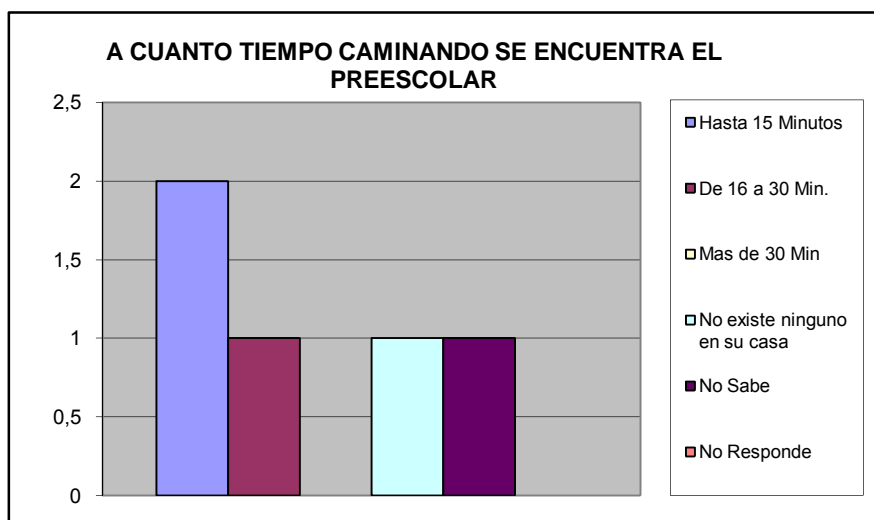

A CUANTO TIEMPO CAMINANDO SE ENCUENTRA LA ESCUELA BASICA (1°- 6° GRADO)		%
Hasta 15 Minutos	4	0,800
De 16 a 30 Min.	1	0,200
Mas de 30 Min	0	0,000
No existe ninguno en su casa	0	0,000
No Sabe	0	0,000
No Responde	0	0,000
TOTAL	5	1

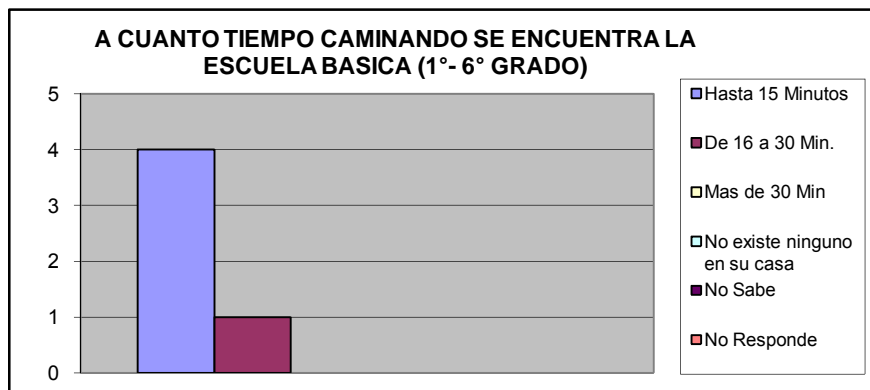

A CUANTO TIEMPO CAMINANDO SE ENCUENTRA LA ESCUELA BASICA (7°-9° GRADO)		%
Hasta 15 Minutos	0	0,000
De 16 a 30 Min.	0	0,000
Mas de 30 Min	0	0,000
No existe ninguno en su casa	5	1,000
No Sabe	0	0,000
No Responde	0	0,000
TOTAL	5	1

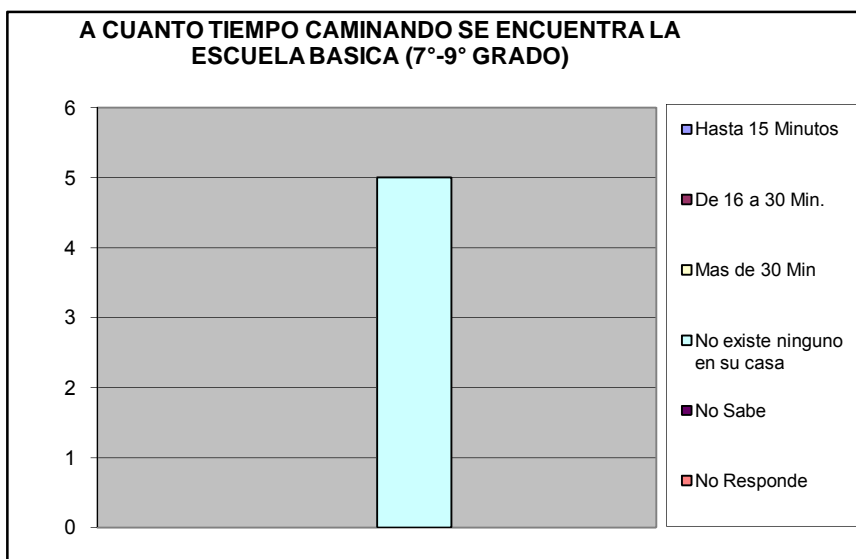

A CUANTO TIEMPO CAMINANDO SE ENCUENTRA EL CICLC DIVERSIFICADO (4º - 5º Año)		%
Hasta 15 Minutos	0	0,000
De 16 a 30 Min.	0	0,000
Mas de 30 Min	0	0,000
No existe ninguno en su casa	5	1,000
No Sabe	0	0,000
No Responde	0	0,000
TOTAL	5	1

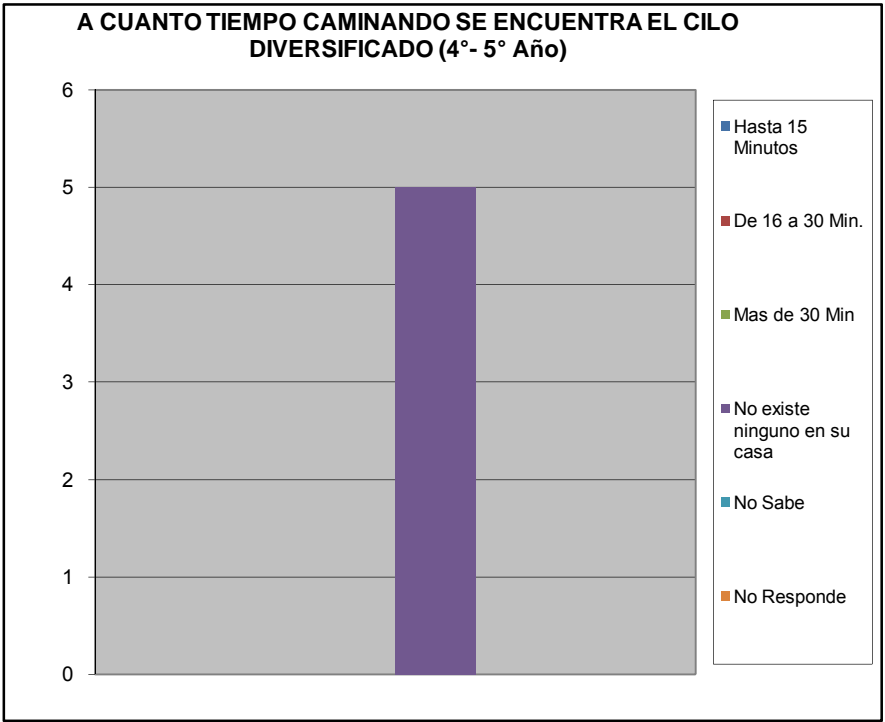

¿Ha tenido dificultades para que algún miembro de su hogar pueda tener acceso al sistema educativo? (indique el más importante).		%
No tiene documentos de identificación	1	0,5
Los centros educativos están lejos de la vivienda que ocupan	1	0,5
Por discriminaciones raciales, sexuales	0	0
Resulta costoso cubrir los gastos para los implementos educativos (útiles y uniformes)	0	0
La matrícula que cobran es cara	0	0
Problemas de aprendizaje (retardo mental, problemas motrices, etc.)	0	0
Insuficiencia de centros Educativos	0	0
No tienen problemas en tener acceso al sistema educativo	0	0
TOTAL	2	1

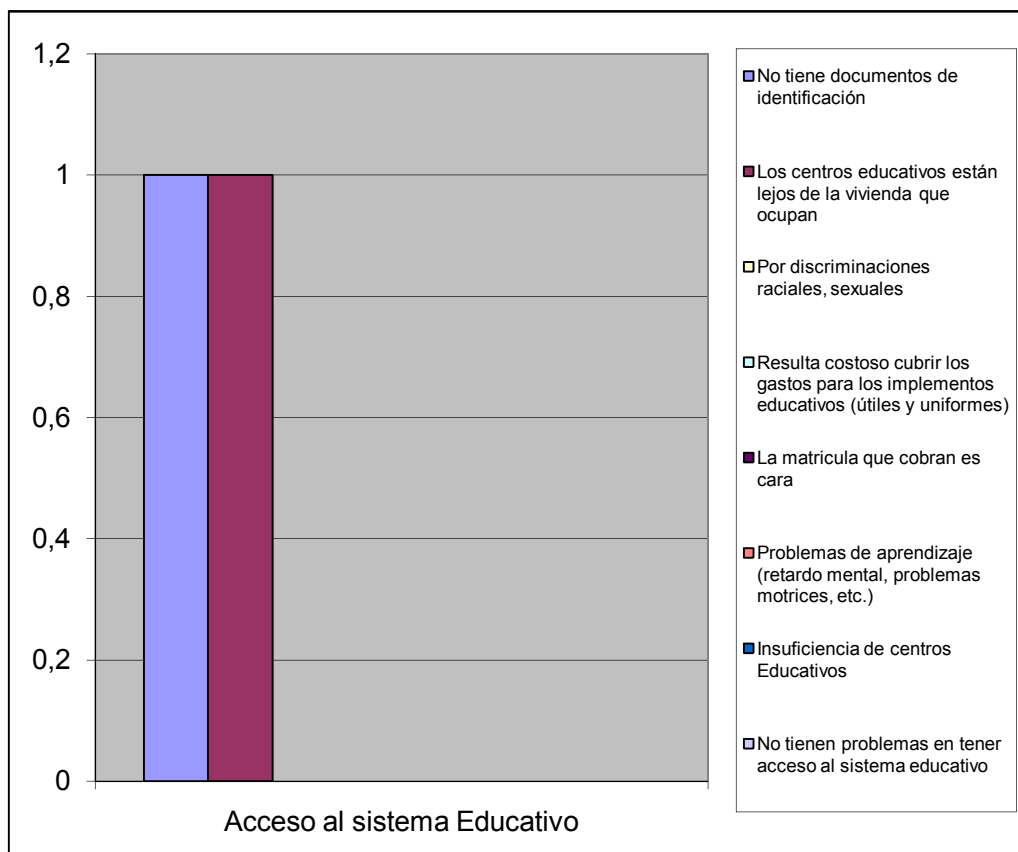

¿Numero de niños en edad escolar que habitan el inmueble?		%
De 3 a 5 años	0	0,000
De 6 a 12 años	1	1,000
Total	1	1

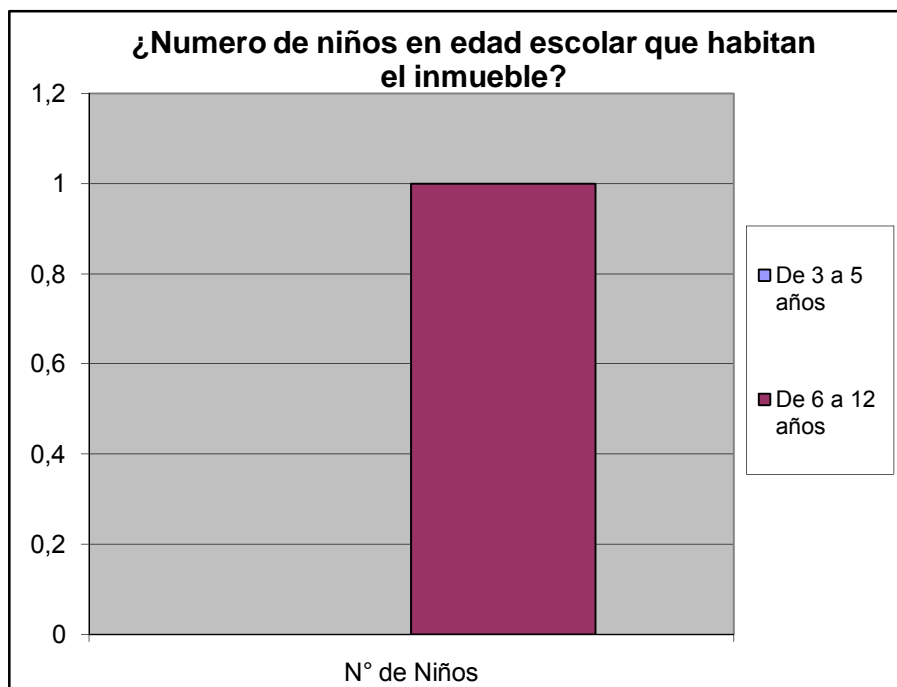

IX.- CAPACIDAD DE ACCESO DEL HOGAR A LOS SERVICIOS DE SALUD

Cuando usted o algún miembro de su grupo familiar presentan algún quebranto de salud, ¿Qué hace generalmente?		%
No hace nada	0	0,000
Se automedican	2	0,250
Llaman a un medico/enfermero	1	0,125
Llaman a un familiar	0	0,000
Acuden al Hospitalito " Hosp. Jose Gregorio Hernnandez"	2	0,250
Lo llevan a algún centro asistencial privado	1	0,125
Va a un modulo barrio adentro	2	0,250
Llama a un servicio de asistencia medica privada a domicilio (EMI, Prosalud u otro)	0	0,000
No sabe	0	0,000
No responde	0	0,000
TOTAL	8	1

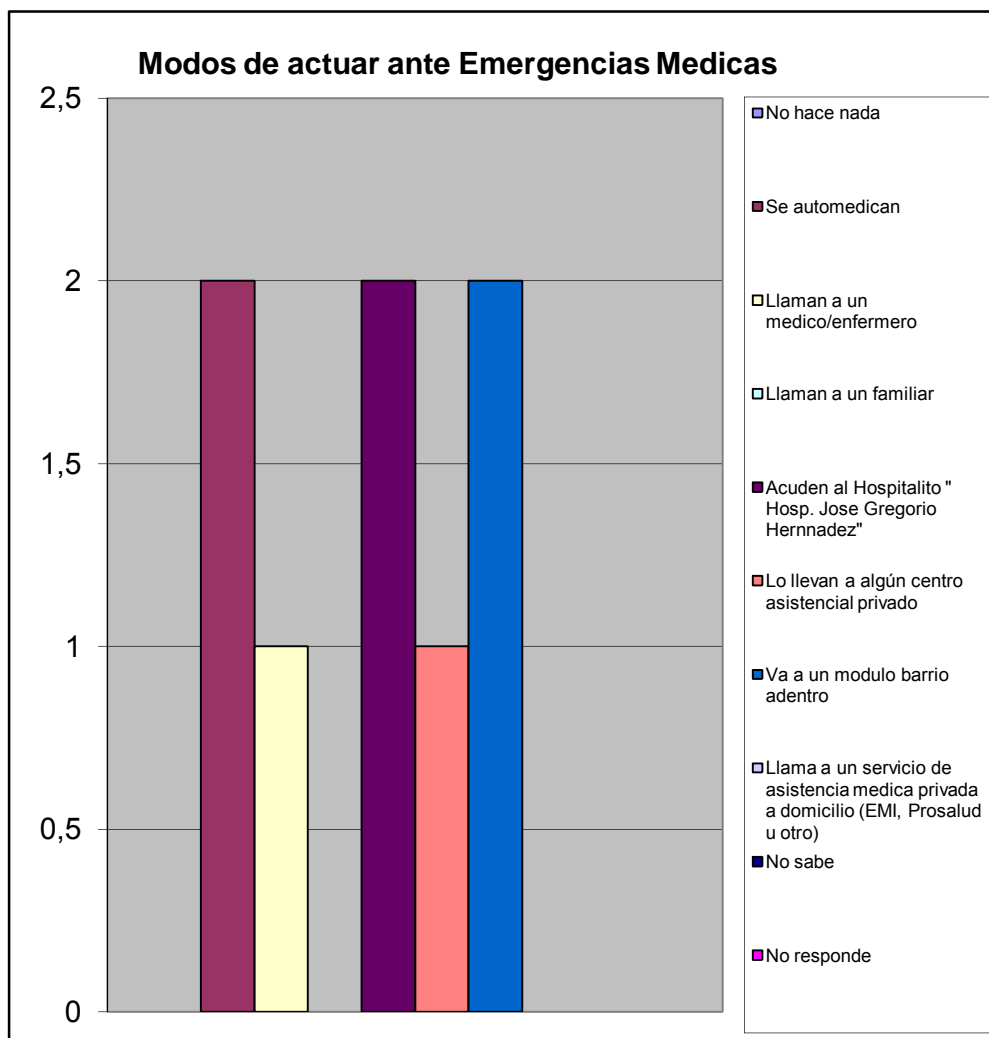

		%	
¿Alguna vez Usted o algún miembro de su hogar ha dejado de comprar lentes prescritos debido a su costo?	Si	3	0,500
	No	3	0,500
TOTAL		6	1

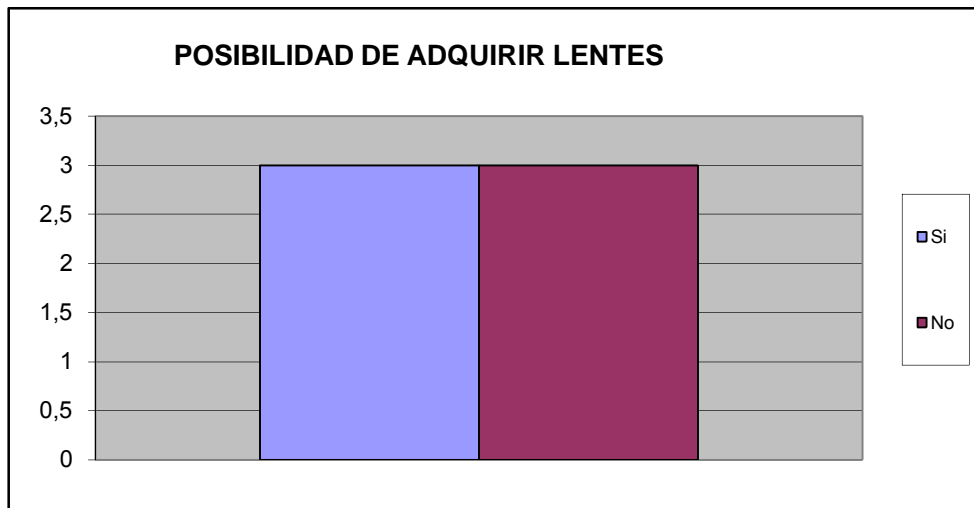

¿Alguna vez usted o algún miembro de su hogar ha dejado de comprar medicinas prescritas debido a su costo?	Si	4	0,667
	No	2	0,333
TOTAL		6	1

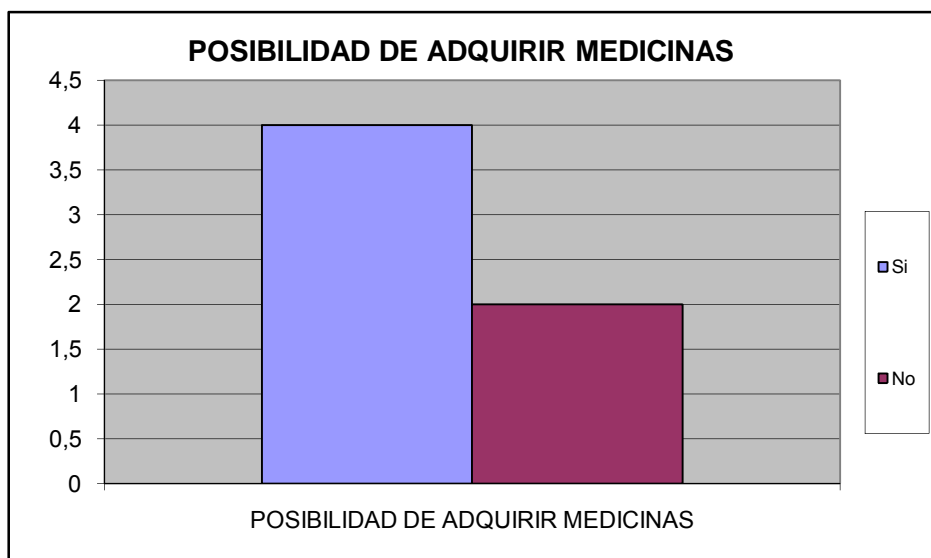

¿Presenta Ud o algun miembro de su familia dificultad para acceder a los servicios de salud?	Si	2	0,333
	No	4	0,667
TOTAL		6	1

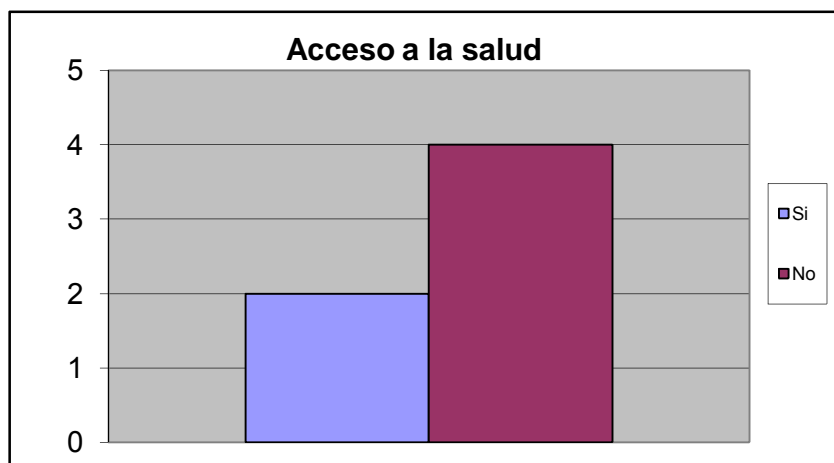

Causa de Imposibilidad de acceder a la salud		%
Distancia del Centro de Salud	0	0,000
Imposibilidad de ser atendido	0	0,000
Costosos tratamientos medicos	1	0,333
Consultas costosas	2	0,667
Trato inadecuado	0	0,000
Horarios de atencion son reducidos	0	0,000
Otro	0	0,000
No sabe	0	0,000
No Responde	0	0,000
TOTAL.	3	1

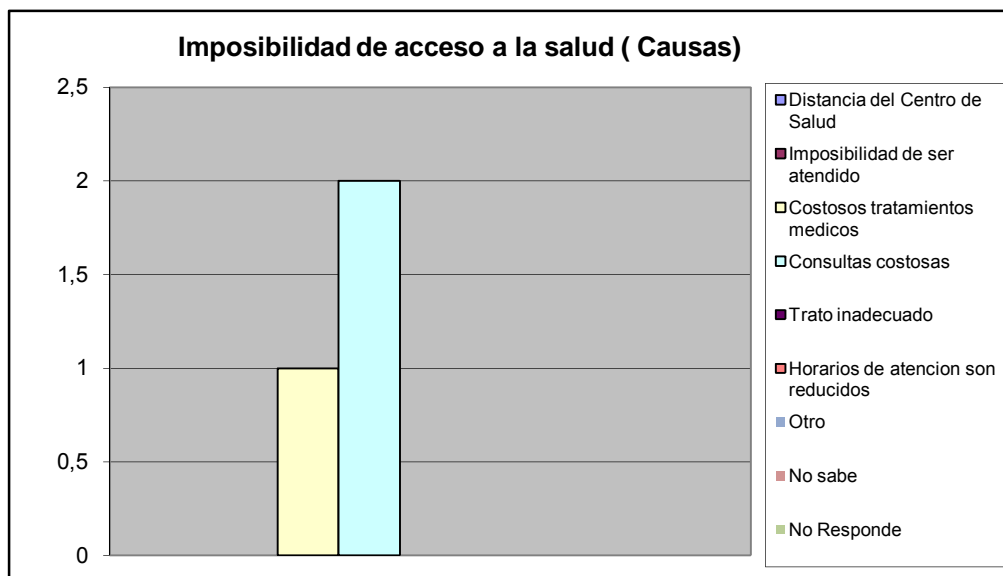

En el ultimo trimestre acudio a un centro de salud por la causa:		%
Emergencia	2	0,333
Consulta	0	0,000
Ambos	0	0,000
Nunca	4	0,667
No responde	0	0,000
Total	6	1

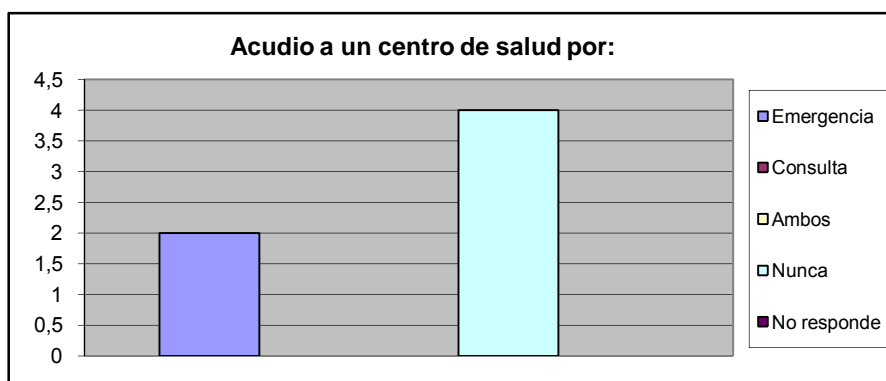

A CUANTO TIEMPO CAMINANDO SE ENCUENTRA EL CENTRO DE SALUD PUBLICA		%
Hasta 15 Minutos	1	0,167
De 16 a 30 Min.	0	0,000
Mas de 30 Min	0	0,000
No existe ninguno en su casa	2	0,333
No Sabe	2	0,333
No Responde	1	0,167
TOTAL	6	1

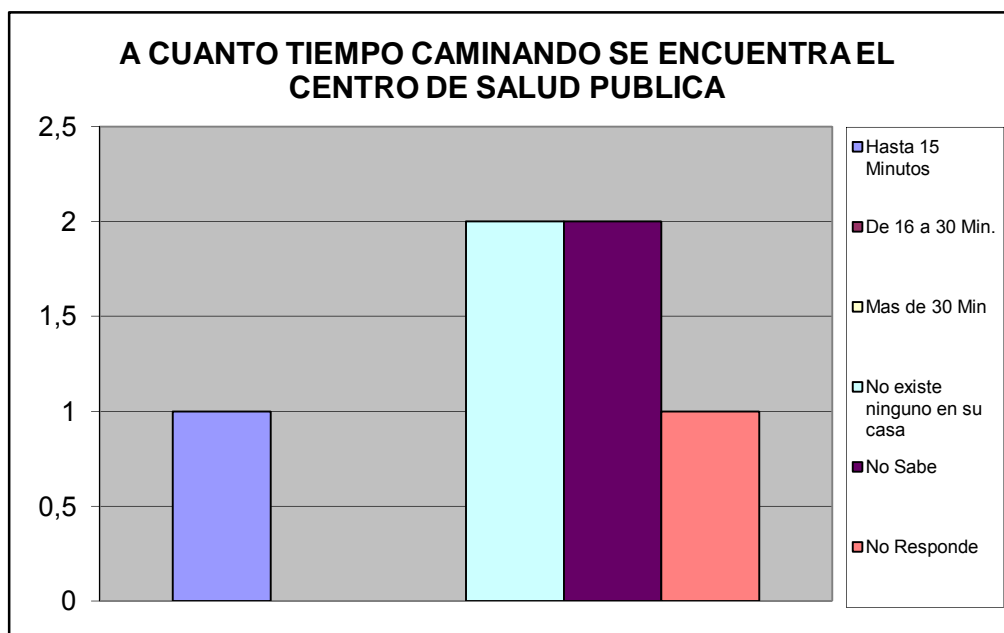

A CUANTO TIEMPO CAMINANDO SE ENCUENTRA EL CENTRO DE SALUD PRIVADA		%
Hasta 15 Minutos	0	0,000
De 16 a 30 Min.	1	0,167
Mas de 30 Min	0	0,000
No existe ninguno en su casa	2	0,333
No Sabe	2	0,333
No Responde	1	0,167
TOTAL	6	1

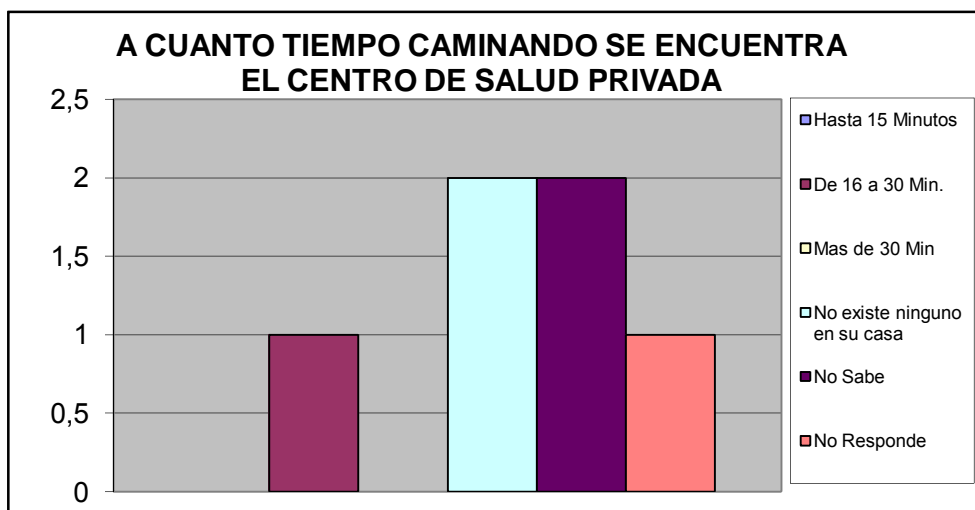

A CUANTO TIEMPO CAMINANDO SE ENCUENTRA EL LABORATORIO CLINICO PUBLICO		%
Hasta 15 Minutos	0	0,000
De 16 a 30 Min.	0	0,000
Mas de 30 Min	0	0,000
No existe ninguno en su casa	3	0,500
No Sabe	2	0,333
No Responde	1	0,167
TOTAL	6	1

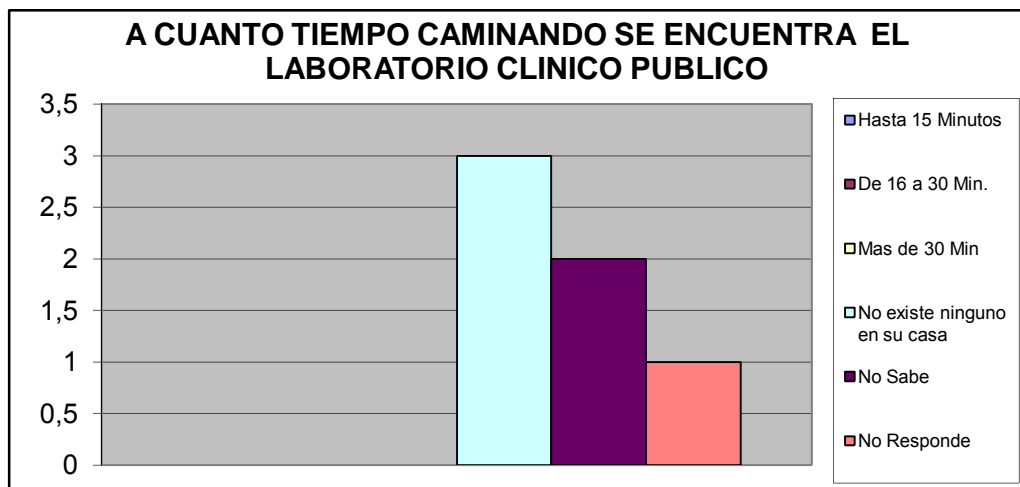

A CUANTO TIEMPO CAMINANDO SE ENCUENTRA EL LABORATORIO CLINICO PRIVADO			%
Hasta 15 Minutos	2		0,333
De 16 a 30 Min.	1		0,167
Mas de 30 Min	0		0,000
No existe ninguno en su casa	0		0,000
No Sabe	2		0,333
No Responde	1		0,167
TOTAL	6		1

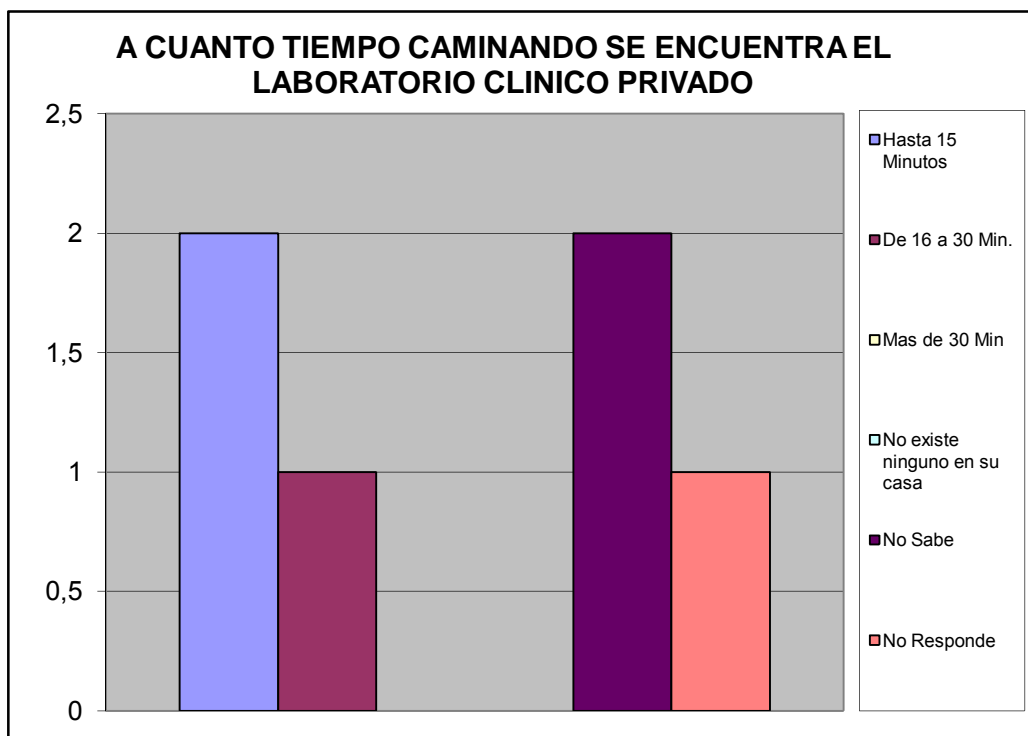

Atención Médica en Centro de Salud Pública.		%
Exámenes de Laboratorio	3	0,188
Atención a la mujer, hombre y niño	2	0,125
Planificación Familiar	0	0,000
Odontología	0	0,000
Cardiología	0	0,000
Neurología	0	0,000
Pediatría	1	0,063
Ginecología	1	0,063
Nebulizaciones	1	0,063
Urología	0	0,000
Dermatología	0	0,000
Oftalmología	0	0,000
Inmunología	0	0,000
Psicología	1	0,063
Psiquiatría	0	0,000
Medicina General	3	0,188
Medicina Interna	1	0,063
Inmunizaciones Vacunas	3	0,188
Otro	0	0,000
TOTAL	16	1

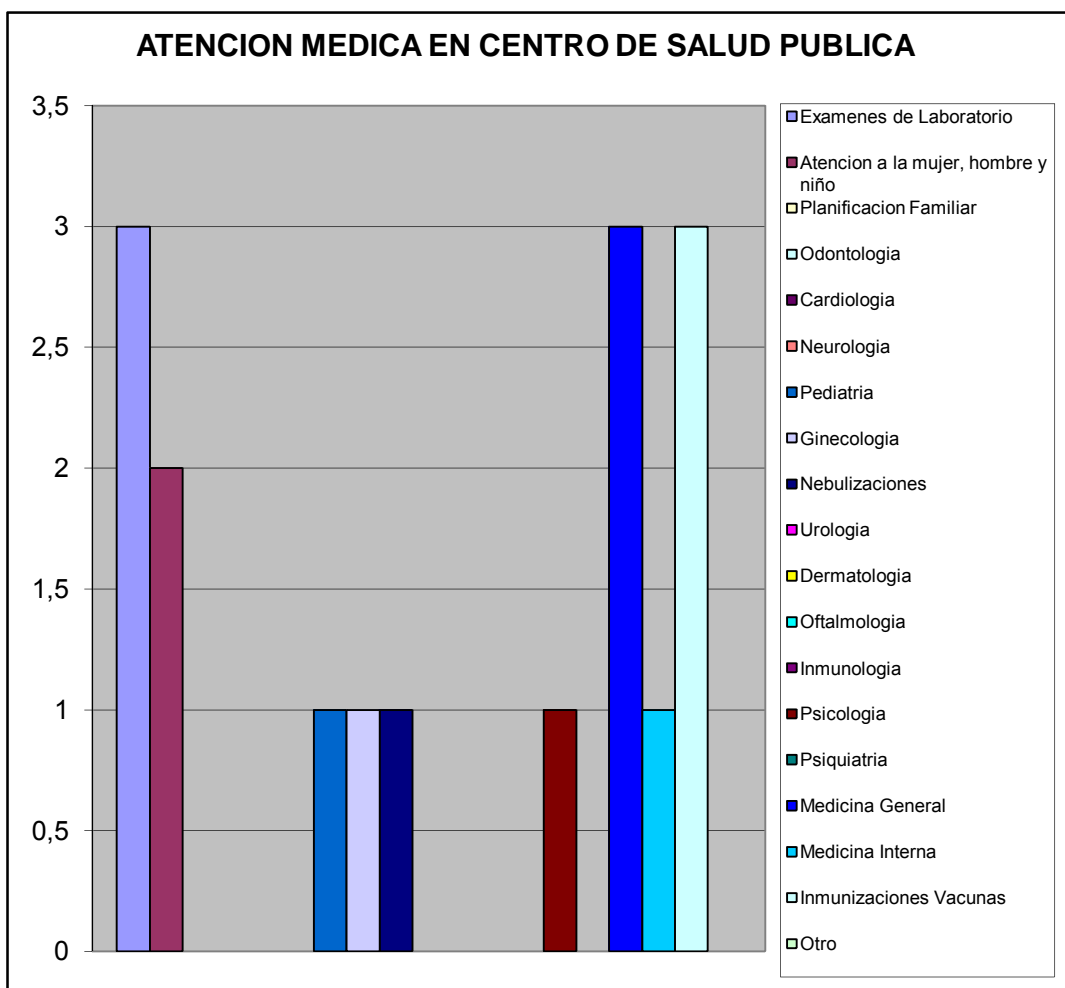

Atención Medica Centro de Salud Privado		%
Exámenes de Laboratorio	3	0,143
Atencion a la mujer, hombre y niño	1	0,048
Planificacion Familiar	0	0,000
Odontologia	1	0,048
Cardiologia	2	0,095
Neurologia	2	0,095
Pediatrica	1	0,048
Ginecologia	3	0,143
Nebulizaciones	1	0,048
Urologia	0	0,000
Dermatologia	1	0,048
Oftalmologia	1	0,048
Inmunologia	1	0,048
Psicologia	2	0,095
Psiquiatria	0	0,000
Medicina General	1	0,048
Medicina Interna	1	0,048
Inmunizaciones Vacunas	0	0,000
Otro	0	0,000
TOTAL	21	1

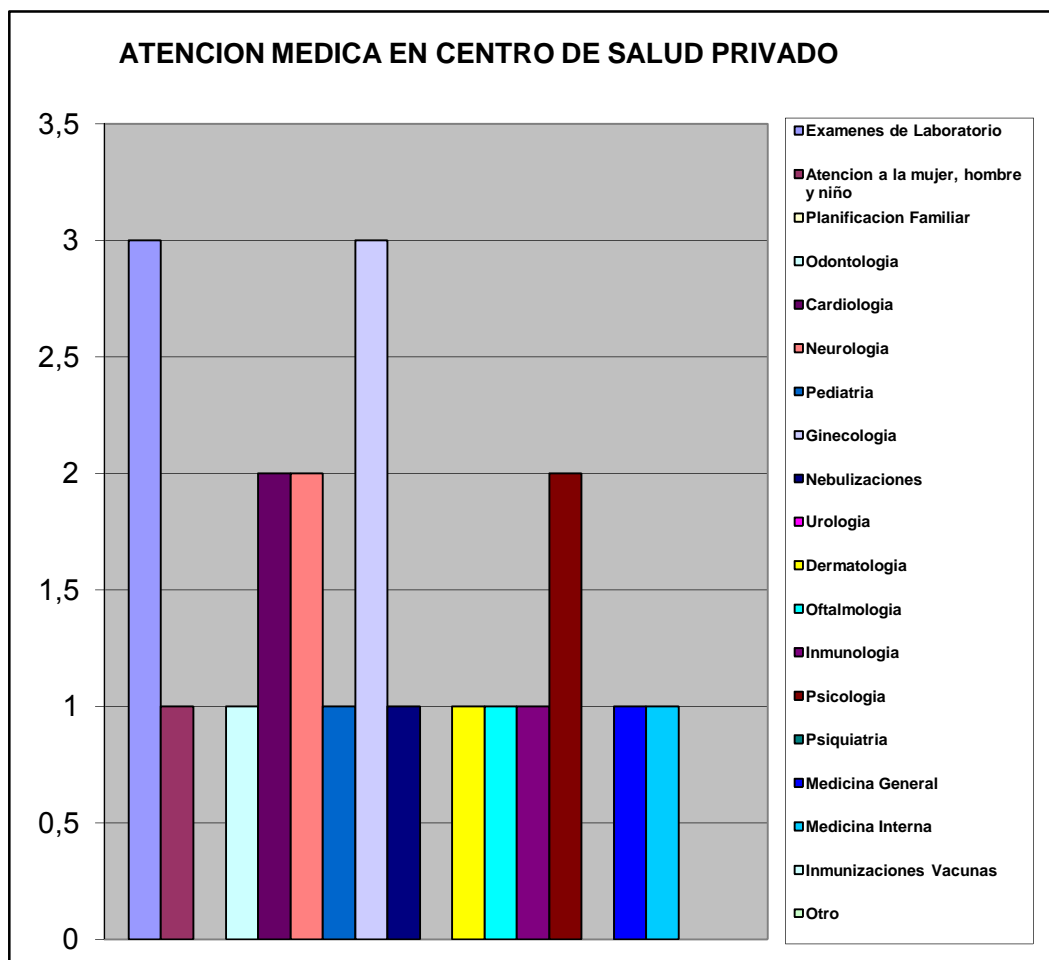

X.- ATENCIÓN AL ANCIANO, JÓVENES Y NIÑOS.

Consecución de medicinas para niños - adolescentes y Ancianos		%
Por intermedio de un familiar o Vecino	1	0,125
Por medio Institucion Publica	1	0,125
Asociacion Civil	0	0,000
Lo compran	4	0,500
Piden prestado dinero a algun fliar o Vecino	2	0,250
Otro	0	0,000
TOTAL	8	1

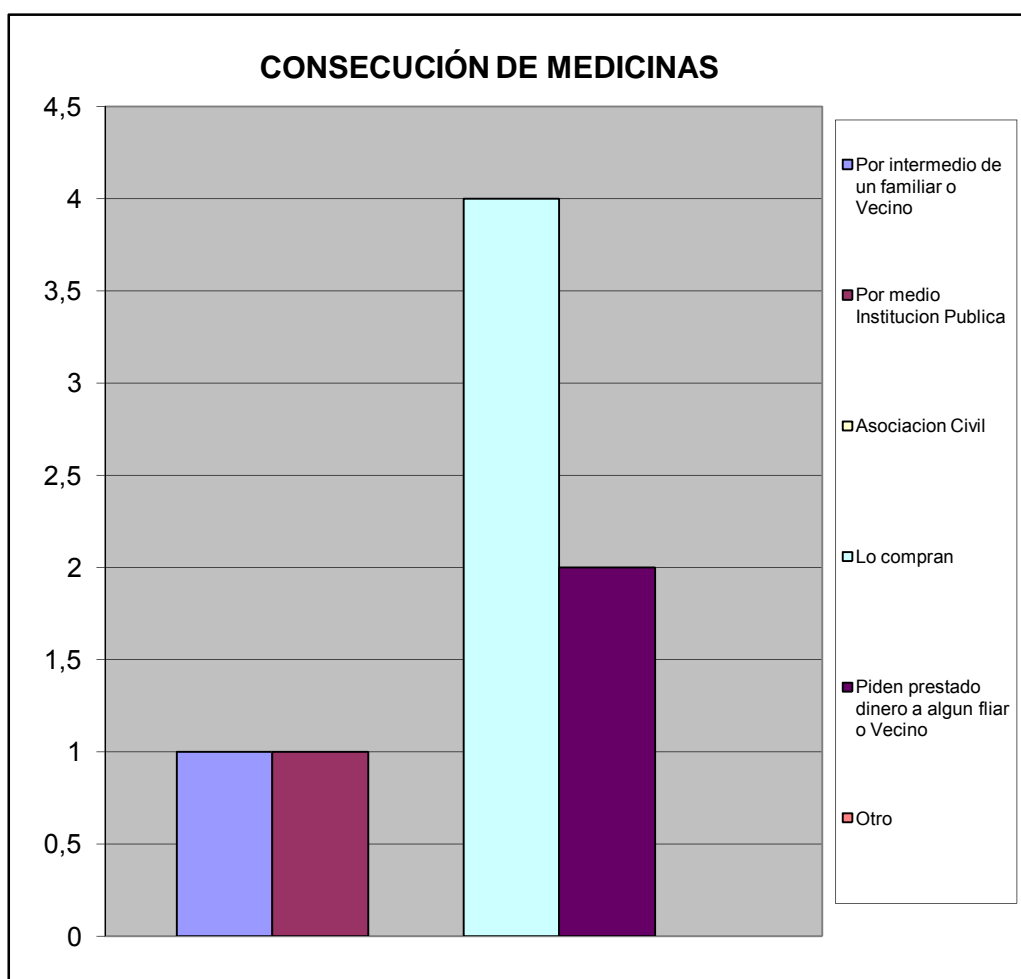

XI.- EVALUACIÓN DE LA GESTIÓN MUNICIPAL

¿Como evalúa usted la gestión municipal?		%
Excelente	0	0,000
Buena	2	0,333
Regular	2	0,333
Mala	1	0,167
Pesima	0	0,000
No opina	1	0,167
TOTAL	6	1

