



República Bolivariana de Venezuela
Estado Carabobo
Sala Técnica del Consejo Local de Planificación Pública
del Municipio San Diego

Indice de Bienestar Humano Municipal de San Diego 2010.

DECODIFICACION DE RESULTADOS DEL INSTRUMENTO

I.- DATOS DE LOCALIZACIÓN DE LA VIVIENDA

Sector	Nombre de Residencia o urbanismo
Norte A	EL POLVERO

II.- SITUACIÓN SOCIOECONÓMICA

Régimen de Propiedad		%
Nacional.	0	0,000
Estadal.	0	0,000
Concejo Municipal.	0	0,000
Baldío.	0	0,000
Ejido.	0	0,000
Privado Individual.	4	1,000
Privado Colectivo.	0	0,000
Otros (especifique)	0	0,000
No Sabe.	0	0,000
No Responde.	0	0,000
TOTAL		4

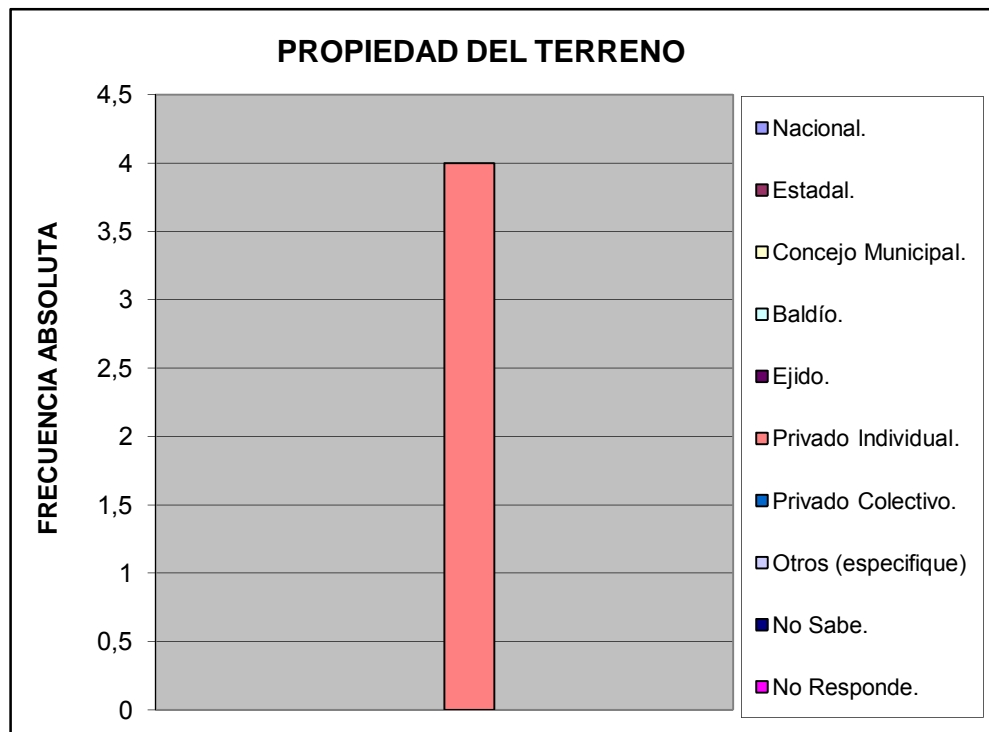

Características de la Vivienda		%
Mansión.	0	0,000
Quinta o Casa quinta.	0	0,000
Townhouse.	0	0,000
Casa.	4	1,000
Apartamento.	0	0,000
Penthouse.	0	0,000
Apartamento en casa (anexo).	0	0,000
Casa de Vecindad o Pensión.	0	0,000
Rancho.	0	0,000
Otra Clase de Vivienda.	0	0,000
TOTAL		4

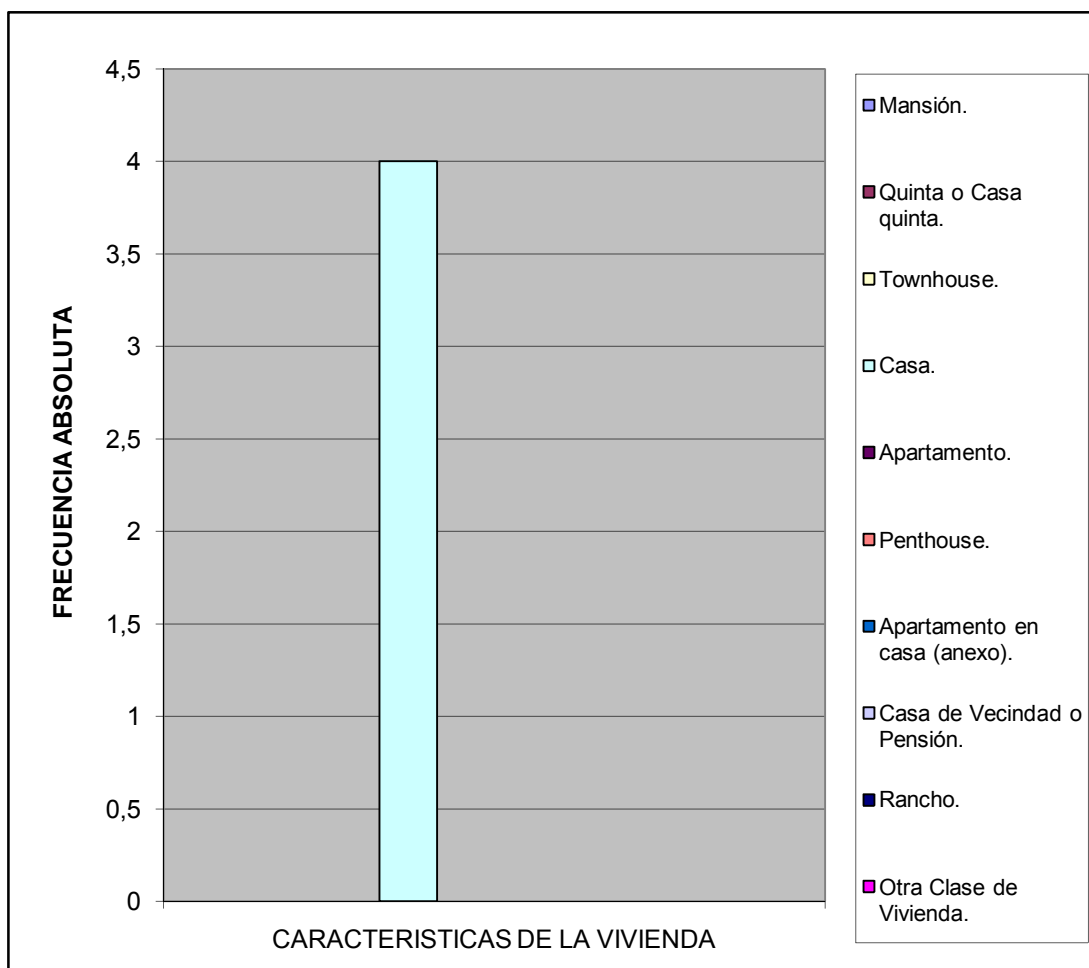

Estatus de la Vivienda		%
Alquilada	0	0
Subalquilada	0	0
Propia Pagada	4	1
Otra Forma	0	0
Prestada Compartida	0	0
Propia pagandose	0	0
No Sabe	0	0
No responde	0	0
TOTAL	4	1

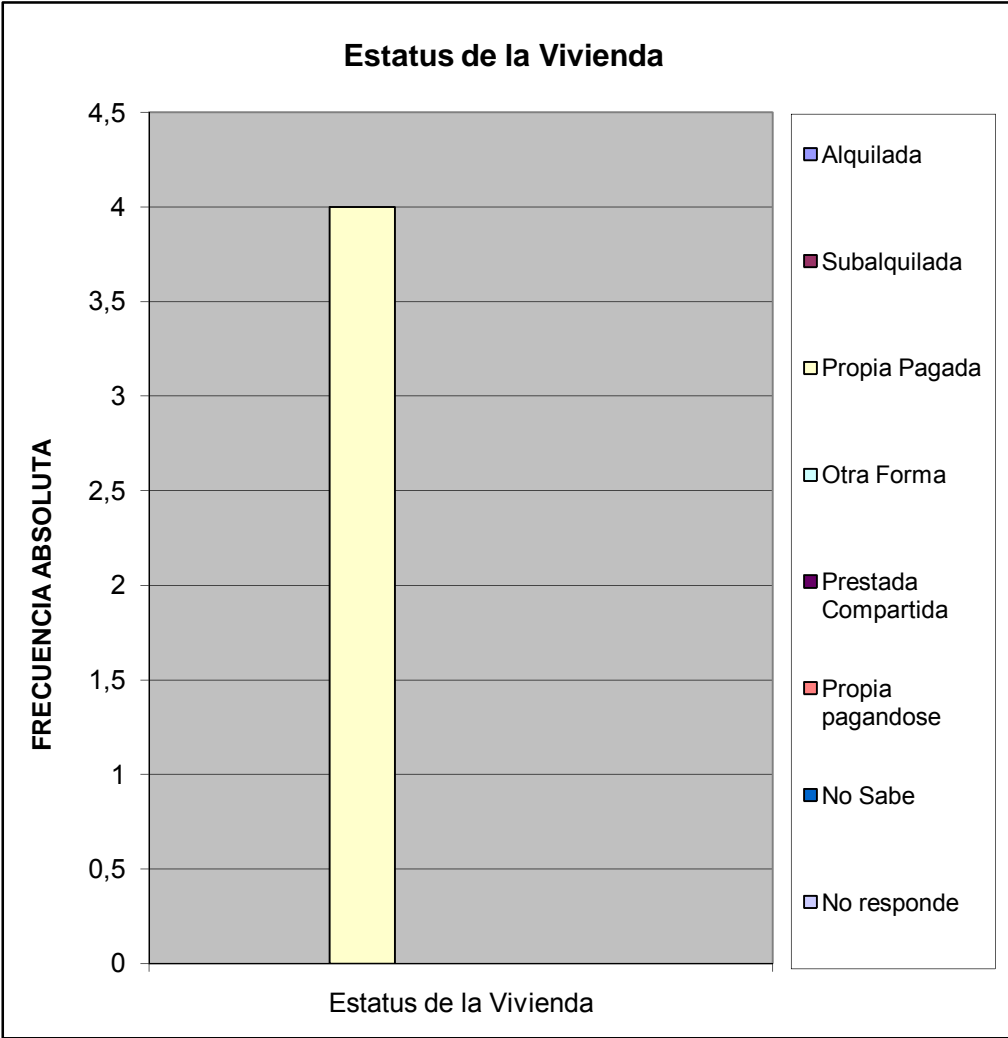

Material de Construcción Predominante en Paredes		%
Bloque o ladrillo frisado	4	1,000
Bloque o ladrillo sin frisar	0	0,000
Concreto	0	0,000
Madera aserrada/formica/fibra de vidrio o similares	0	0,000
Adobe/tapia/baharaque frisado	0	0,000
Adobe/tapia/baharaque sin frisar	0	0,000
Caña/palma/tabla/carton piedra/similares	0	0,000
TOTAL	4	1

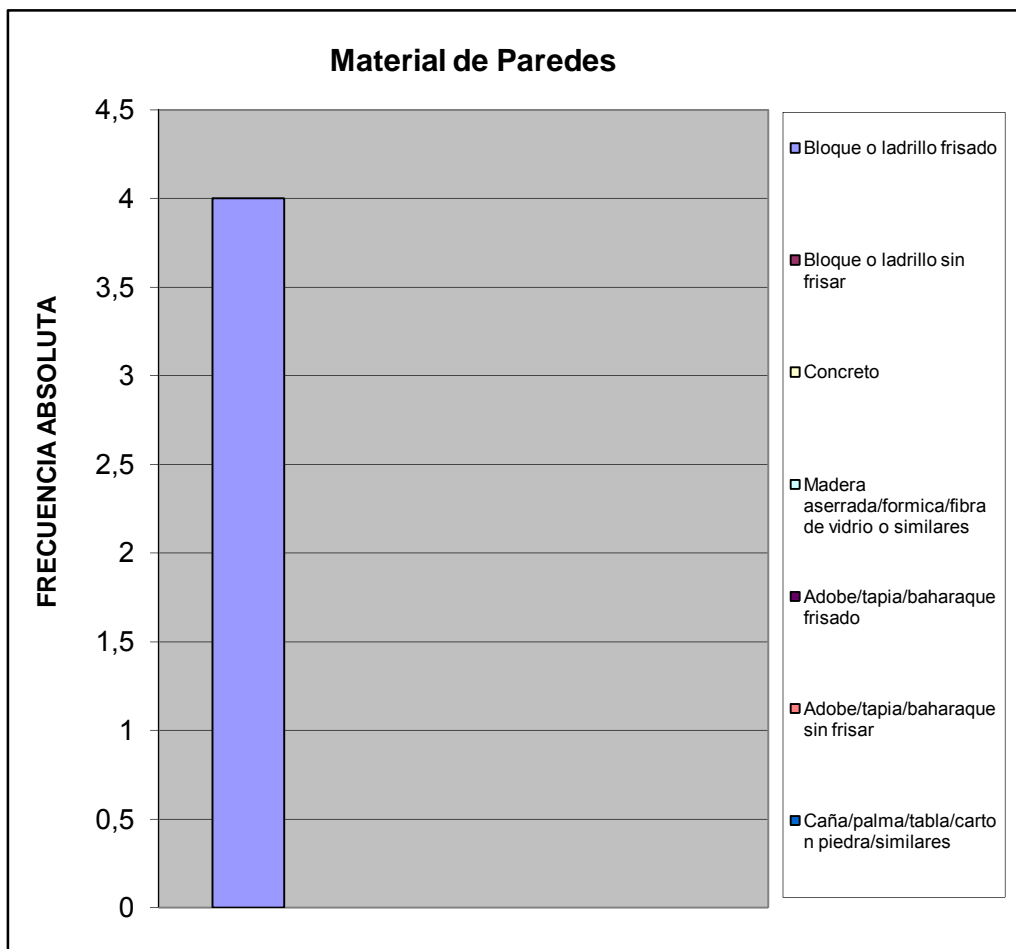

Material de Construcción Predominante en Pisos		%
Mosaico/granito/vinil/cerámica/ladrillo	1	0,250
Terracota/parquet/alfombra y similares	0	0,000
Cemento Pulido	3	0,750
Cemento rustico	0	0,000
Tierra	0	0,000
Tablas/tablonos y similares	0	0,000
TOTAL	4	1

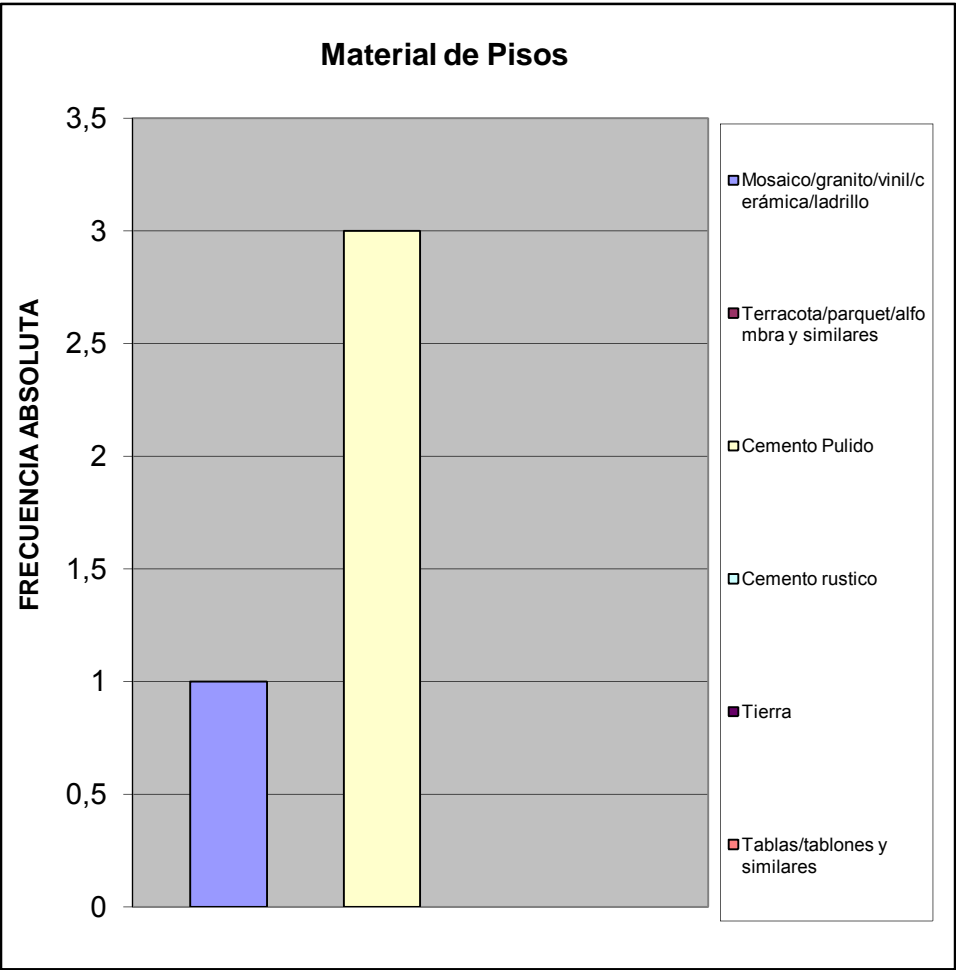

Material de Construcción Predominante en Techos		%
Concreto Armado	1	0,250
Ladrillo-concreto	0	0,000
Fibra sintetica	0	0,000
Asbesto y similares	0	0,000
Laminas metalicas (Zinc y similares)	3	0,750
Madera	0	0,000
Caña/palma y similar	0	0,000
TOTAL	4	1

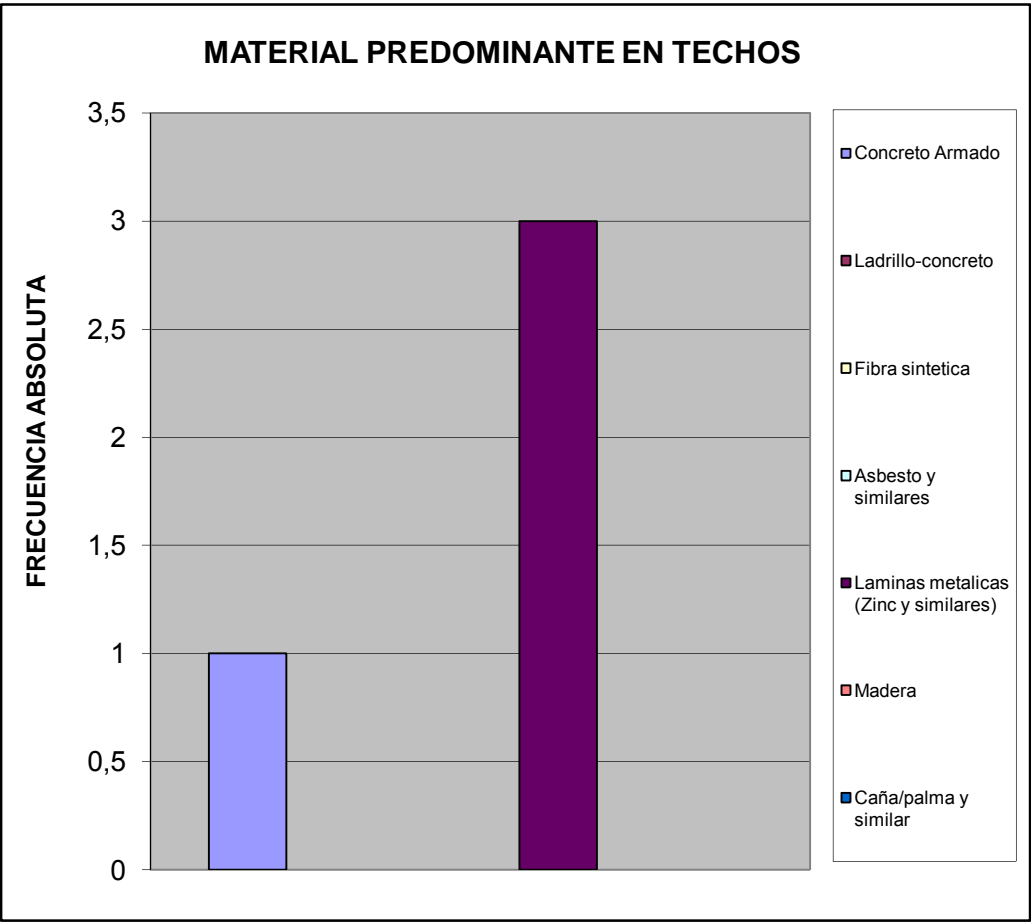

Hacinamiento Detectado		%
Hogar Hacinado	0	0,000
Hogar No Hacinado	4	1,000
Total	4	1

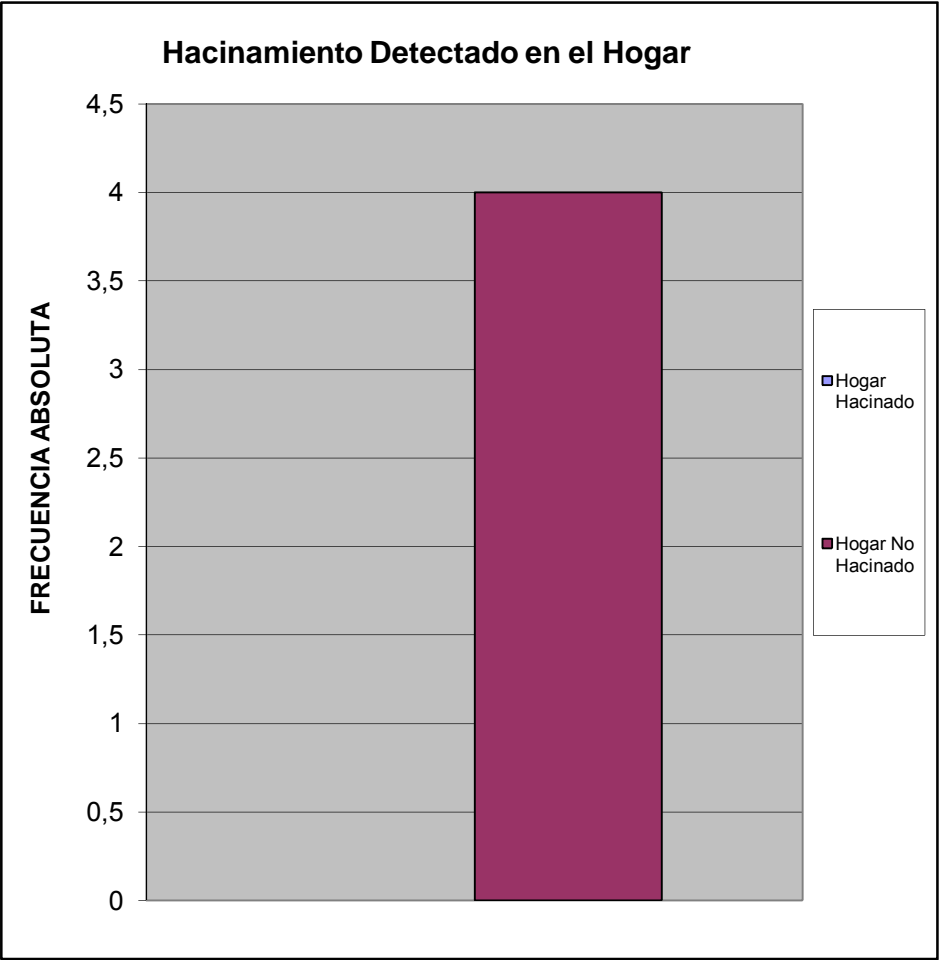

Ingreso Familiar		%
Menos de Bs.F, 1.215	2,00	0,500
Entre Bs.F, 1.215 - 2.500	1,00	0,250
Entre Bs.F, 2.500 - 5.000	1,00	0,250
Entre Bs.F, 5.000 - 8.000	0,00	0,000
Entre Bs.F, 8.000 - 10.000	0,00	0,000
Entre Bs.F, 10.000 - 15.000	0,00	0,000
Entre Bs.F, 15.000 - 20.000	0,00	0,000
Mas de Bs.F, 20.000	0,00	0,000
TOTAL	4	1

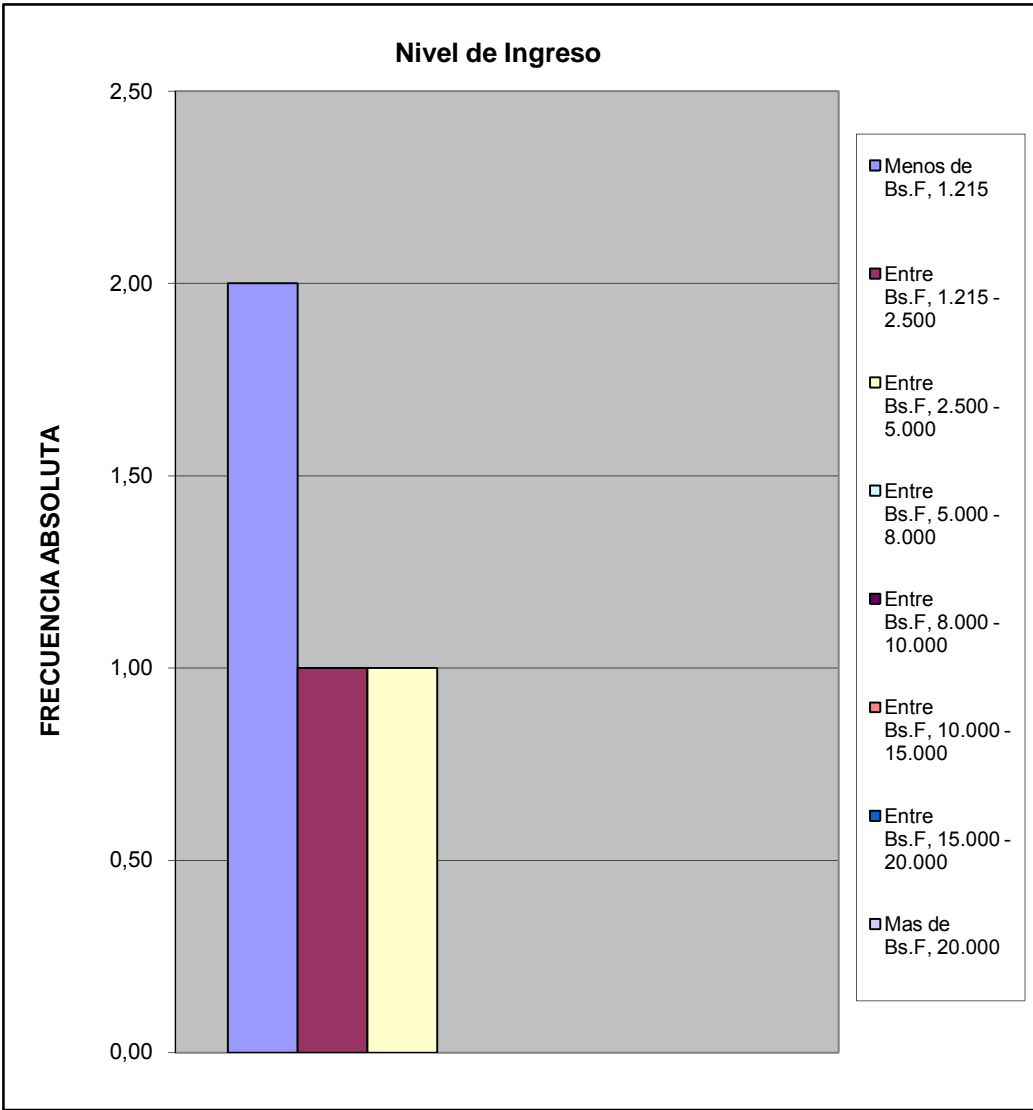

Criterio Linea de la Pobreza		%
Hogar Pobre Extremo Si ICANP< 1	2	0,500
Hogar Pobre Relativo Si $1 \leq$ ICAPC<2	1	0,250
Hogar No Pobre Si ICAPC> 2	1	0,250
Total	4	1

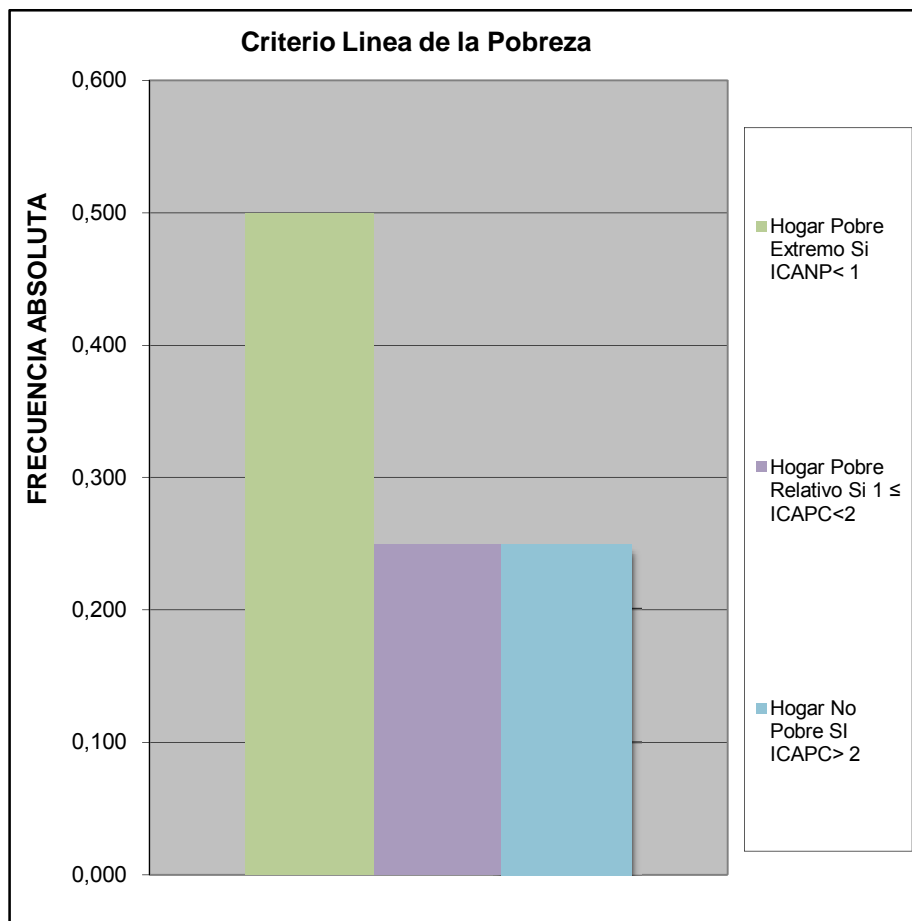

Cual es el nivel academico de los miembros de la familia que trabajan en el hogar:		%
Primaria	1	0,25
Secundaria Inconclusa	0	0
Bachiller	2	0,5
Técnico Medio	1	0,25
Técnico Superior Universitario	0	0
Universitario	0	0
Universitario con postgrado	0	0
Otro	0	0
TOTAL	4	1

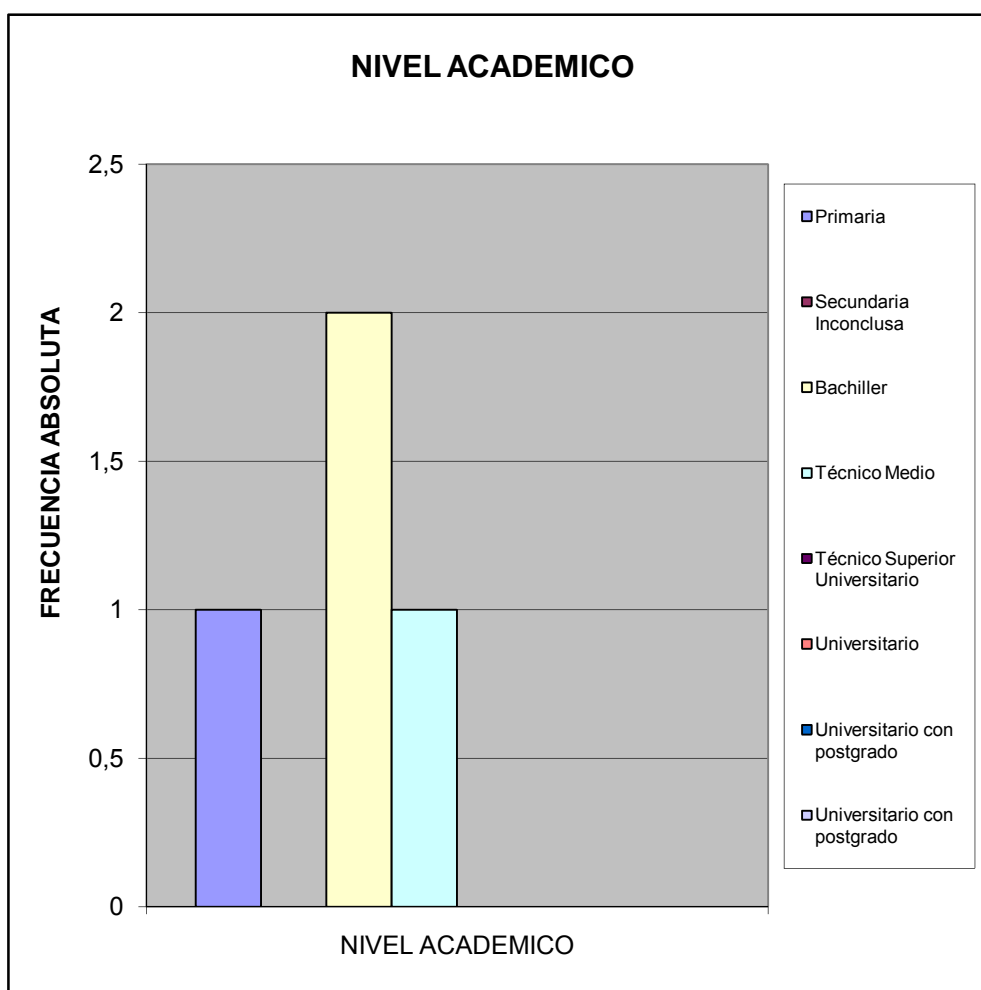

¿Cuales cree que son los principales problemas de su comunidad, por orden de prioridad del 1 mayor importancia al 8 menor importancia relativa?		
		%
Deporte	12	0,083
Educación	14	0,097
Seguridad	26	0,181
Salud	21	0,146
Cultura y Recreación	14	0,097
Infraestructura	23	0,160
Servicios Públicos	19	0,132
Ambiente	15	0,104
TOTAL	144	1

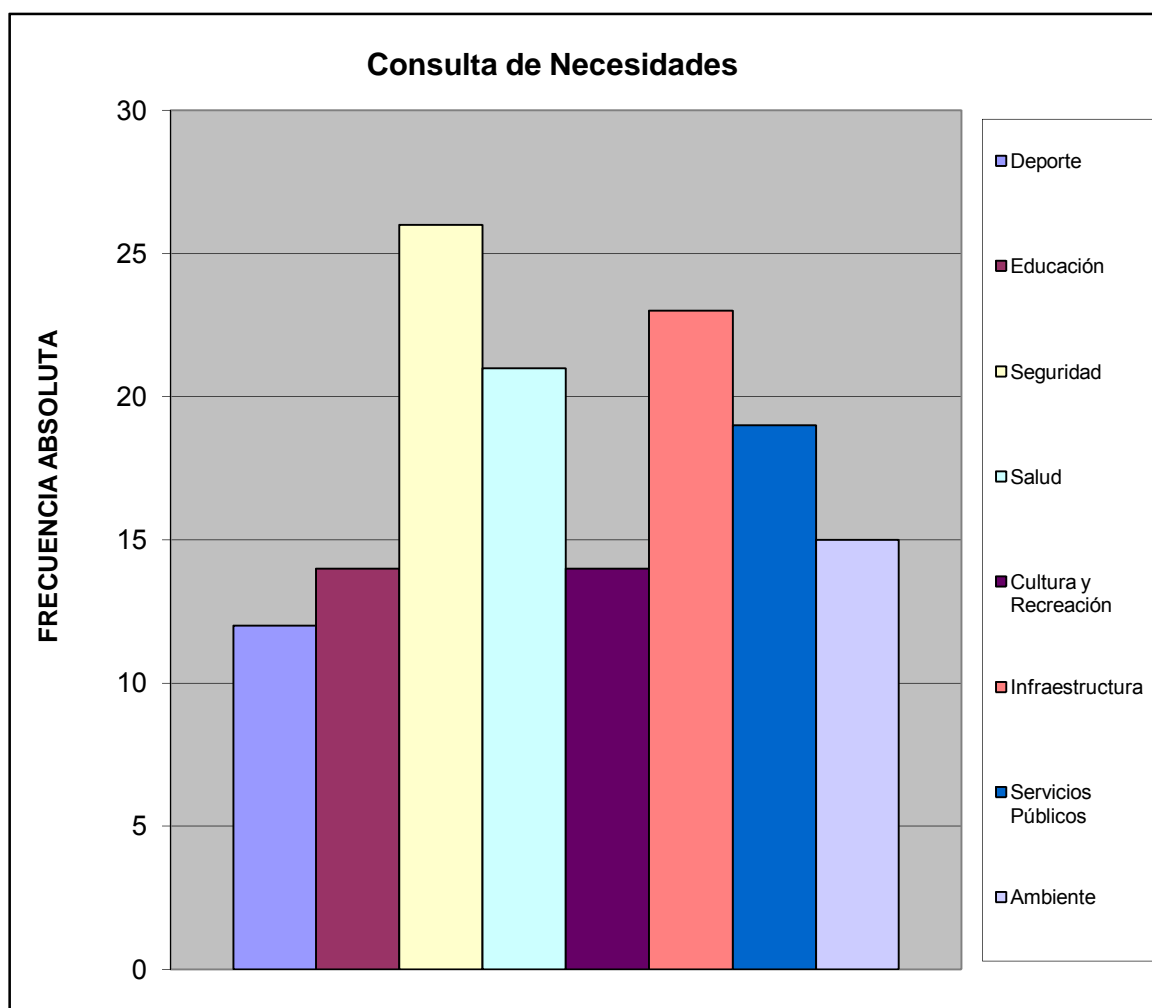

III.- SERVICIOS PÚBLICOS.

A esta Vivienda llega el agua por:		%
Acueducto o tubería	0	0,000
Camión Cisterna	0	0,000
Pila publica o estanque	0	0,000
Pozo con tubería o Bomba	4	1,000
Pozo o manantial protegido	0	0,000
Otro	0	0,000
TOTAL	4	1

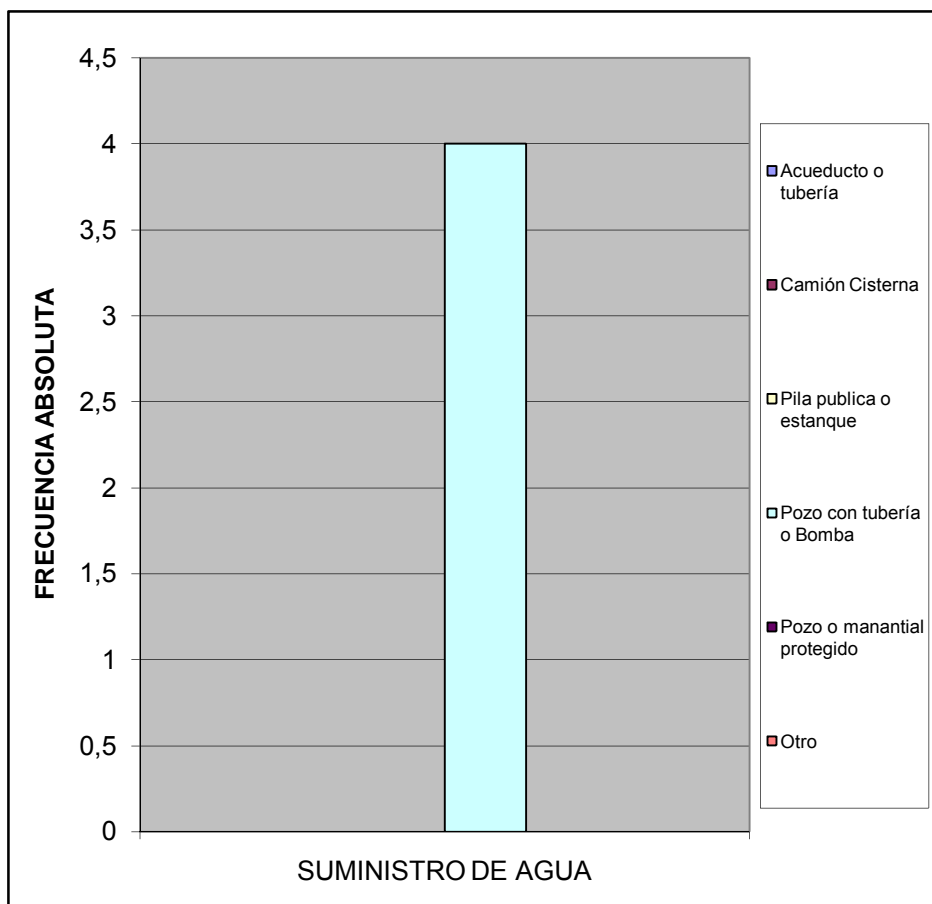

¿En esta vivienda tienen alguno de estos problemas con el suministro de agua?		%
Se interrumpe el servicio Frecuentemente.	0	0,000
La cantidad o presión del agua es muy baja.	2	1,000
El agua es turbia.	0	0,000
Tiene mal olor o mal sabor.	0	0,000
Todas las anteriores.	0	0,000
Otros	0	0,000
TOTAL	2	1

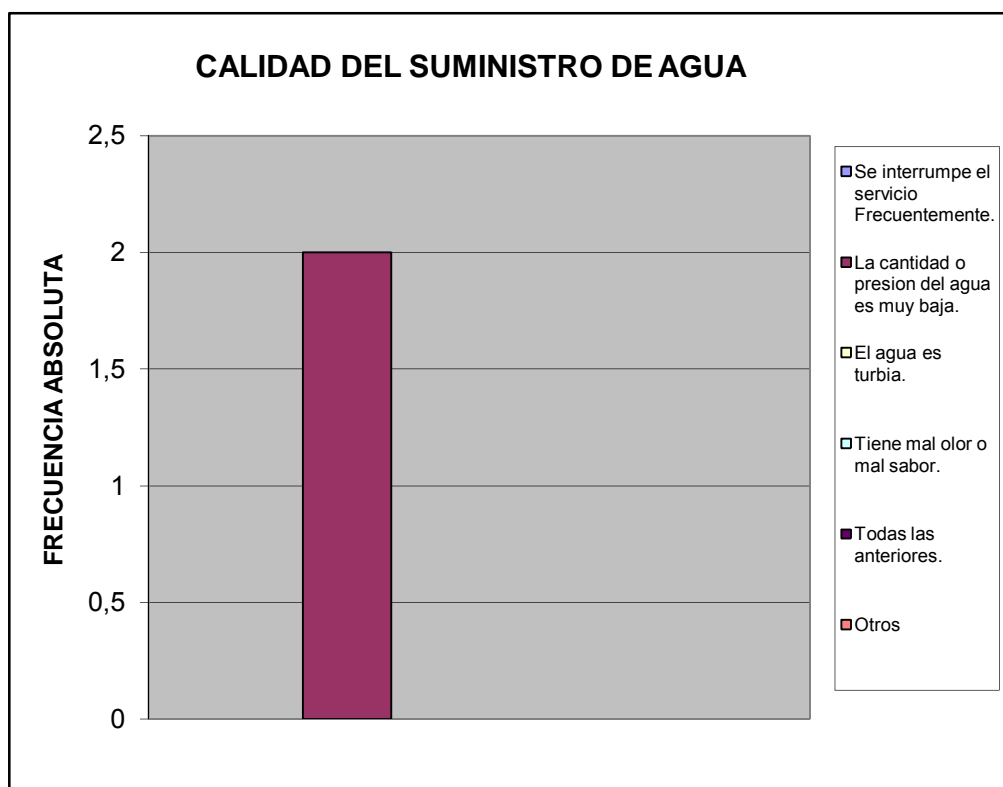

¿Cuál es la fuente de suministro eléctrico usada en esta vivienda?		%
Eleoccidente	4	1,000
Eleval	0	0,000
Planta Electrica Part.	0	0,000
Toma del poste publico	0	0,000
TOTAL	4	1

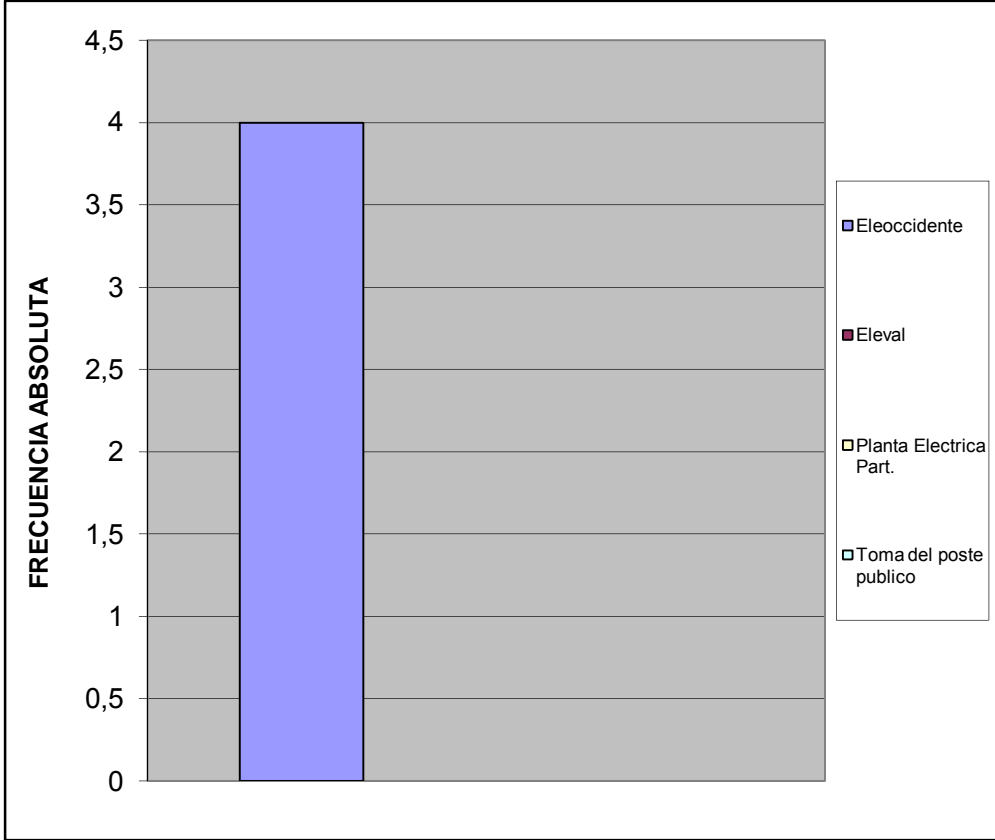

¿En su vivienda tienen alguno de estos problemas con el suministro eléctrico?		%
Frecuentes altas y bajas de tensión	2	0,500
Se interrumpe frecuentemente el suministro	1	0,250
Cortos circuitos y quema de artefactos electricos	0	0,000
No tiene problemas con el suministro electrico	1	0,250
Otro	0	0,000
TOTAL	4	1

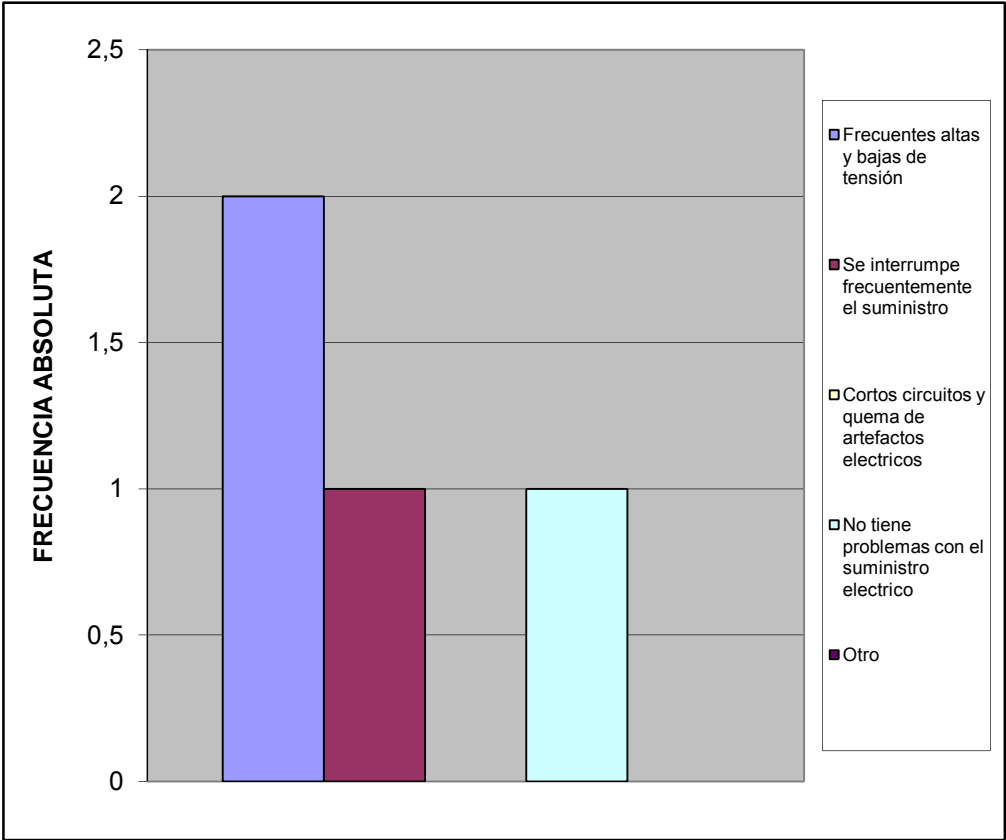

Esta vivienda tiene:		%
Poceta conectada a cloaca	0	0,000
Poceta conectada a pozo séptico	4	1,000
No tiene conexión a pozo séptico o a la cloaca	0	0,000
Excusado de hoyo o letrina	0	0,000
No tiene excusado	0	0,000
TOTAL	4	1

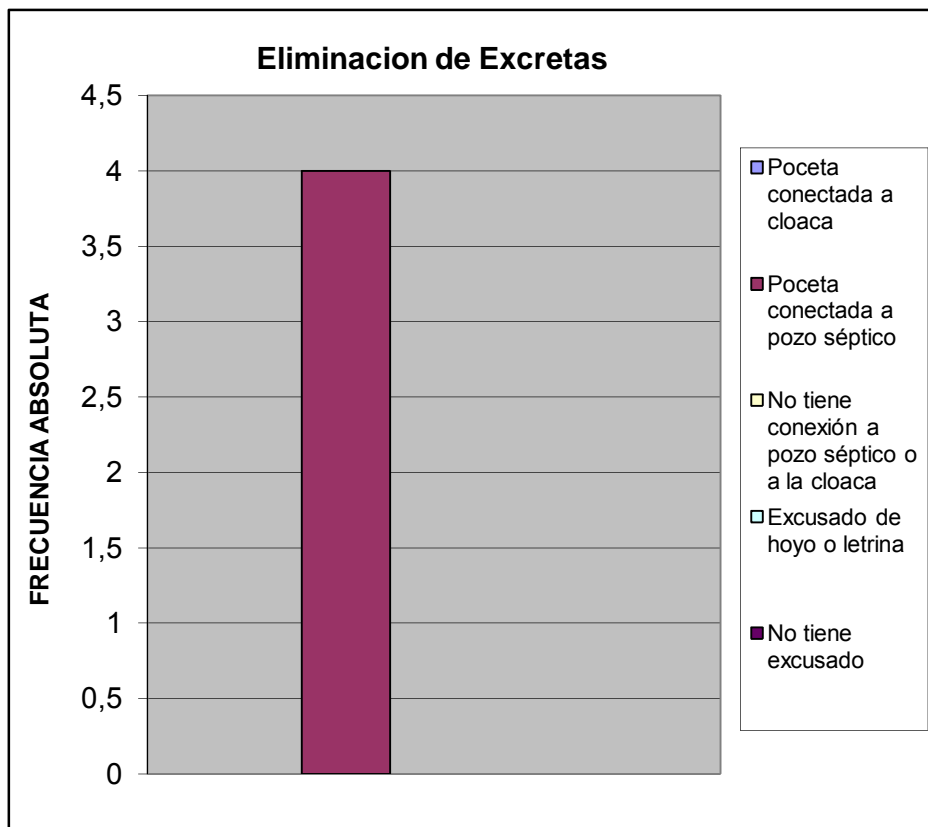

IV.- ACCESIBILIDAD A SERVICIOS PÚBLICOS

¿En los últimos 12 meses han tenido alguno de los siguientes problemas con las redes de cloacas?		%
Se tapa con regularidad	0	0,000
Se desbordan cuando llueve	0	0,000
Malos olores hacia el interior de la vivienda	0	0,000
Otro	0	0,000
No tiene problemas con las redes de cloacas	2	1,000
TOTAL	2	1

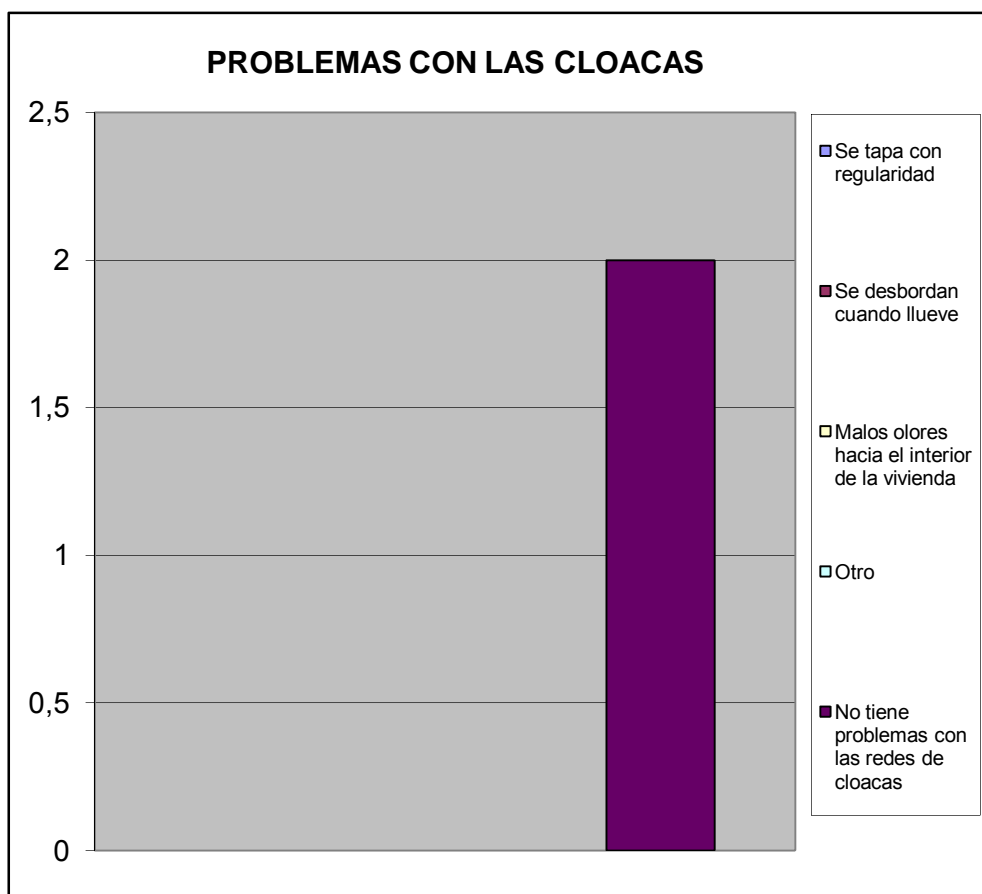

En caso de tener algún problema con el sistema de cloacas ¿cuál cree Ud. Es la principal razón de que ocurra?			%
Insuficiente Capacidad (tamaño) del sistema.	0	#DIV/0!	
Vencimiento de las Cloacas (Antigüedad)	0	#DIV/0!	
Los vecinos echan desperdicios y las obstruyen	0	#DIV/0!	
En muchas casas el drenaje de lluvia esta conectado a las cloacas (empotradas)	0	#DIV/0!	
Falta de mantenimiento	0	#DIV/0!	
Otro	0	#DIV/0!	
TOTAL	0	#DIV/0!	

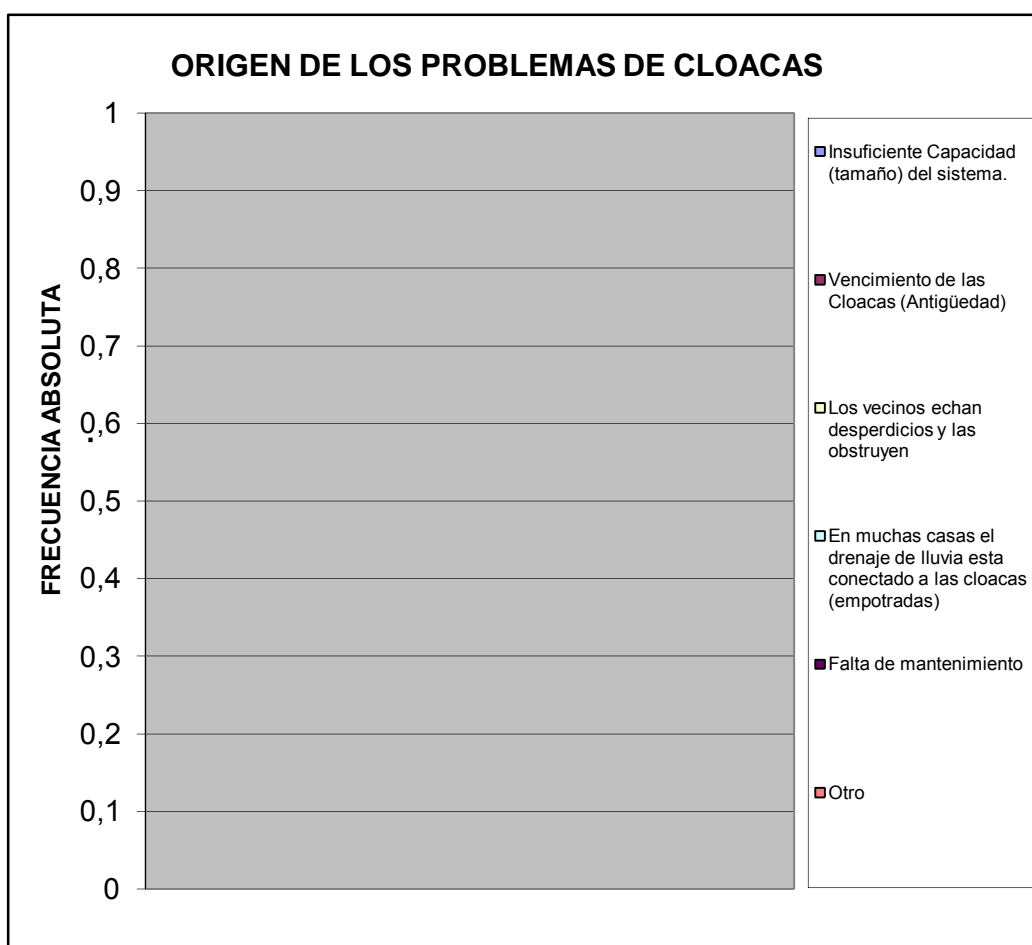

¿En esta Vivienda la basura?		%
Es recogida por el servicio de aseo urbano	4	1,000
Se Deposita en Container Colectivo	0	0,000
No hay servicio de aseo urbano	0	0,000
TOTAL	4	1

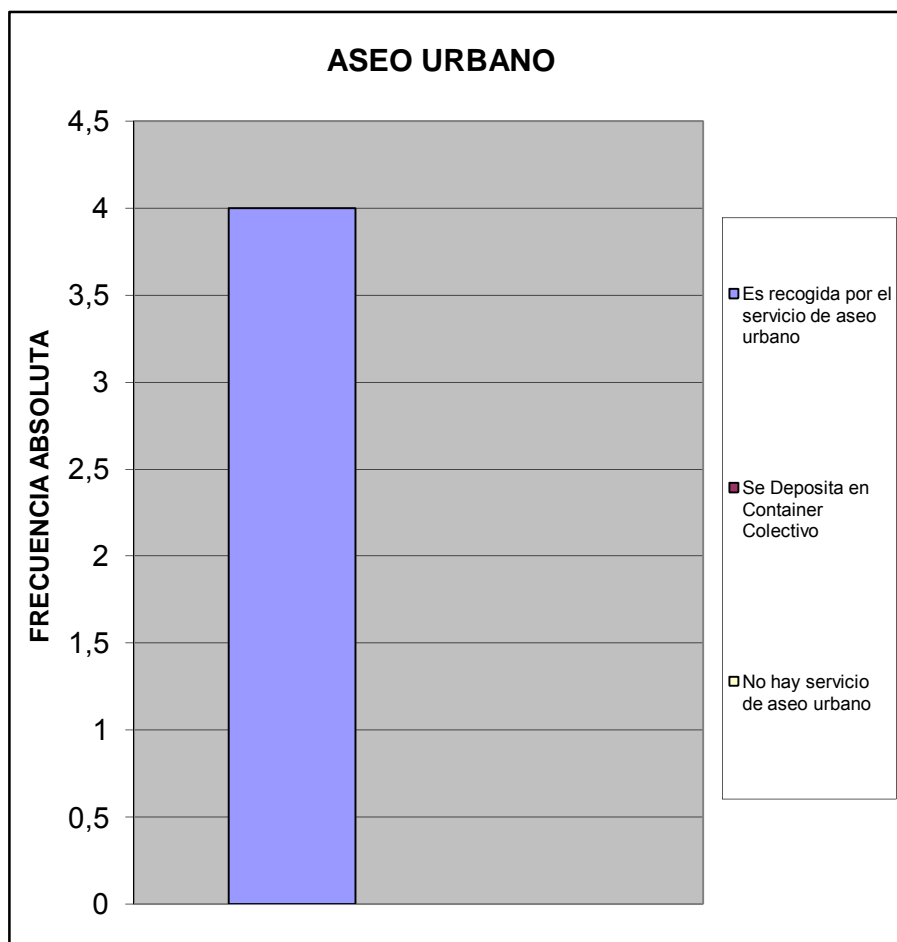

¿En su comunidad tienen alguno de estos problemas con el servicio de aseo urbano?		%
El camión pasa muy pocas veces	1	0,167
El camión no tiene días fijos para pasar	1	0,167
El camión no llega a la hora que le corresponde	1	0,167
Dejan la basura regada en la calle	0	0,000
Dejan muy hediondo el ambiente cuando pasan	1	0,167
La cuadrilla pide dinero	0	0,000
La cuadrilla es grosera con los vecinos	0	0,000
Otro	0	0,000
No Tiene Problemas con el Servicio de Aseo Urbano	2	0,333
TOTAL	6	1

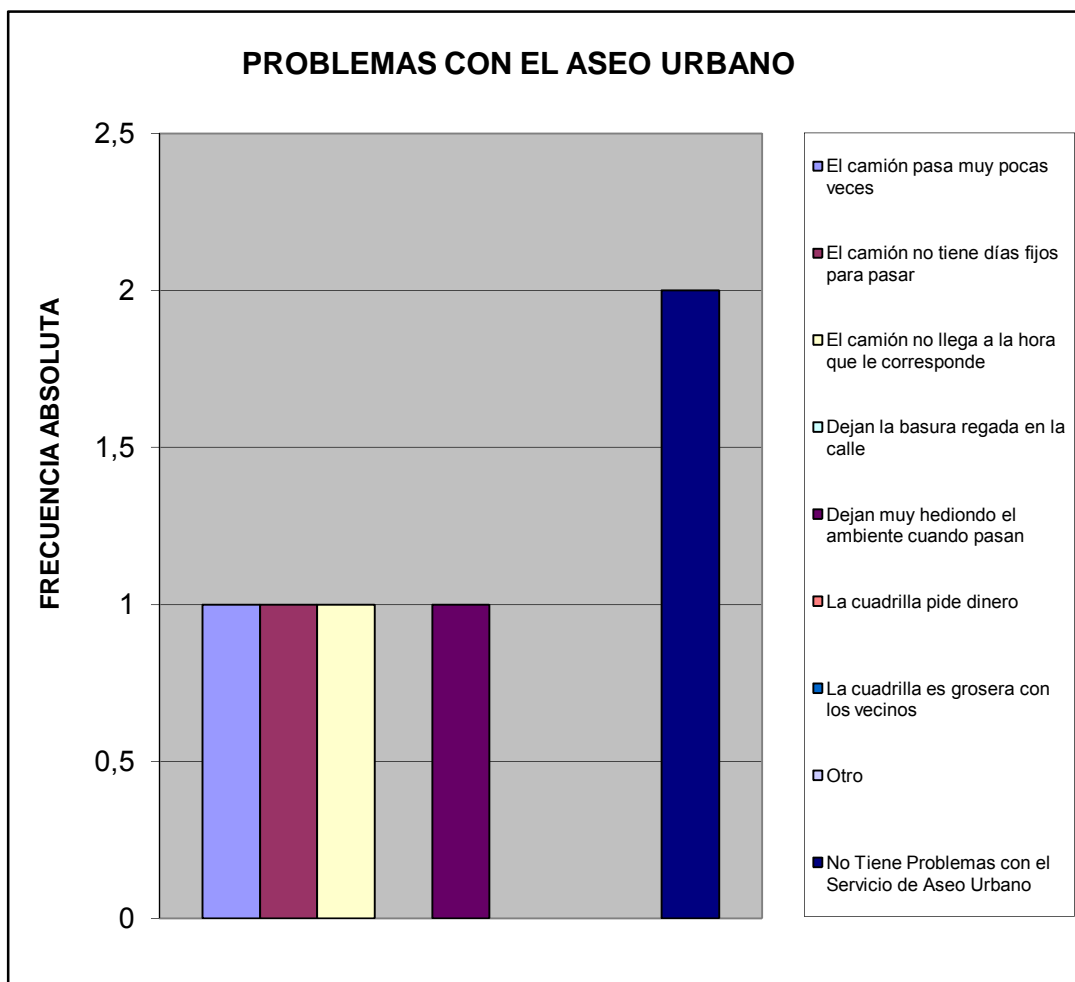

¿En su comunidad tienen alguno de estos problemas con el alumbrado público?		%
Insuficiente numero de postes de luz	0	0,000
Baja intensidad de los bombillos	0	0,000
Postes mal ubicados	0	0,000
Los bombillos no se reponen a tiempo	0	0,000
Los delincuentes rompen los bombillos	0	0,000
Otro	0	0,000
No Tiene Problema con el alumbrado publico	3	1,000
TOTAL	3	1

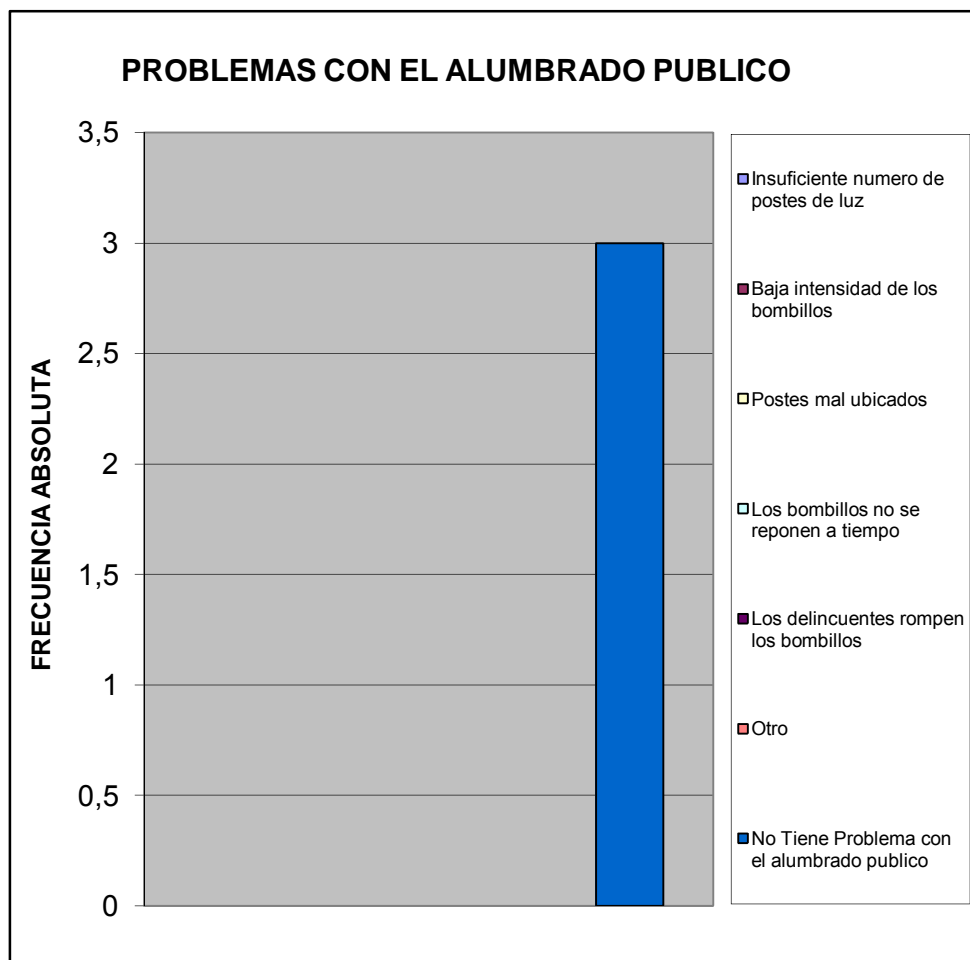

¿En su comunidad han tenido alguno de estos problemas con el tendido eléctrico?			%
Exceso de cables conectados a los postes	1		0,167
Obstrucción por cableado muy bajo	1		0,167
Ramas de arboles enredadas en el cableado	3		0,500
Tendido eléctrico obsoleto	0		0,000
Poca cantidad de transformadores	0		0,000
Otro	0		0,000
No Tiene Problema	1		0,167
TOTAL		6	1

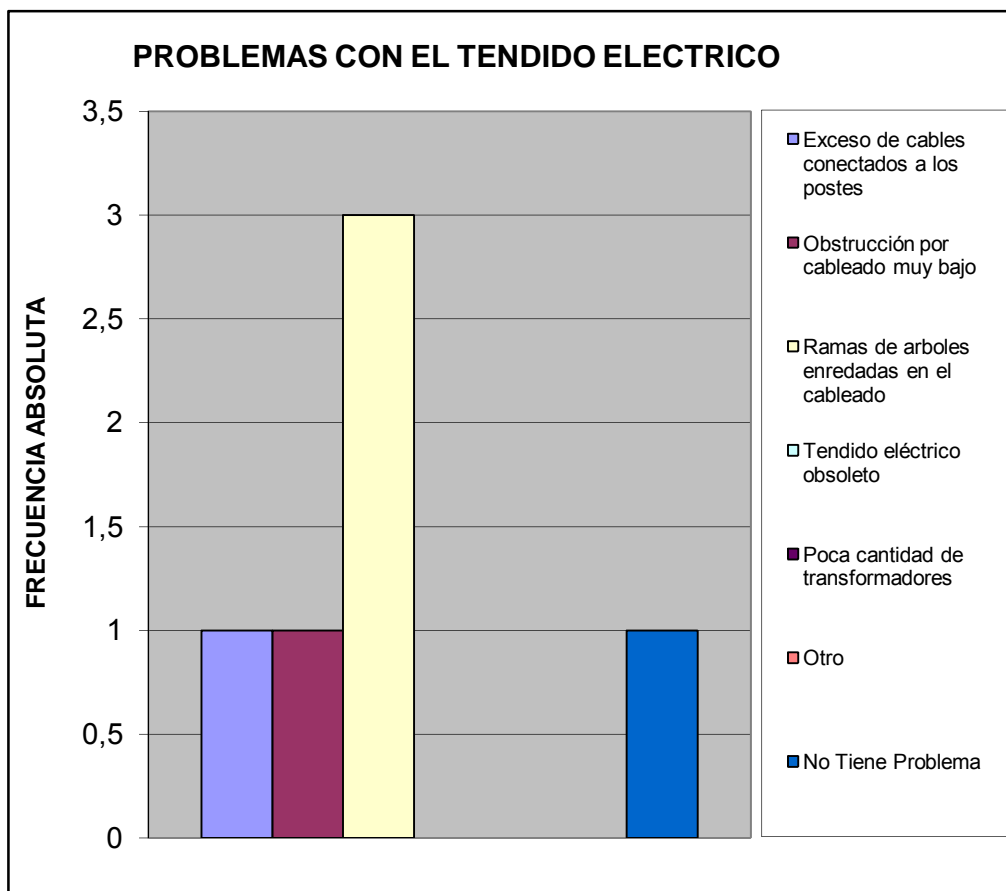

Pobreza Estructural		%
Hogares sin NBI (No Pobre)	2	0,500
Hogares con 1 NBI (Pobres)	2	0,500
Hogares con ≥ 2 NBI (Pobre extremo)	0	0,000
TOTAL	4	1

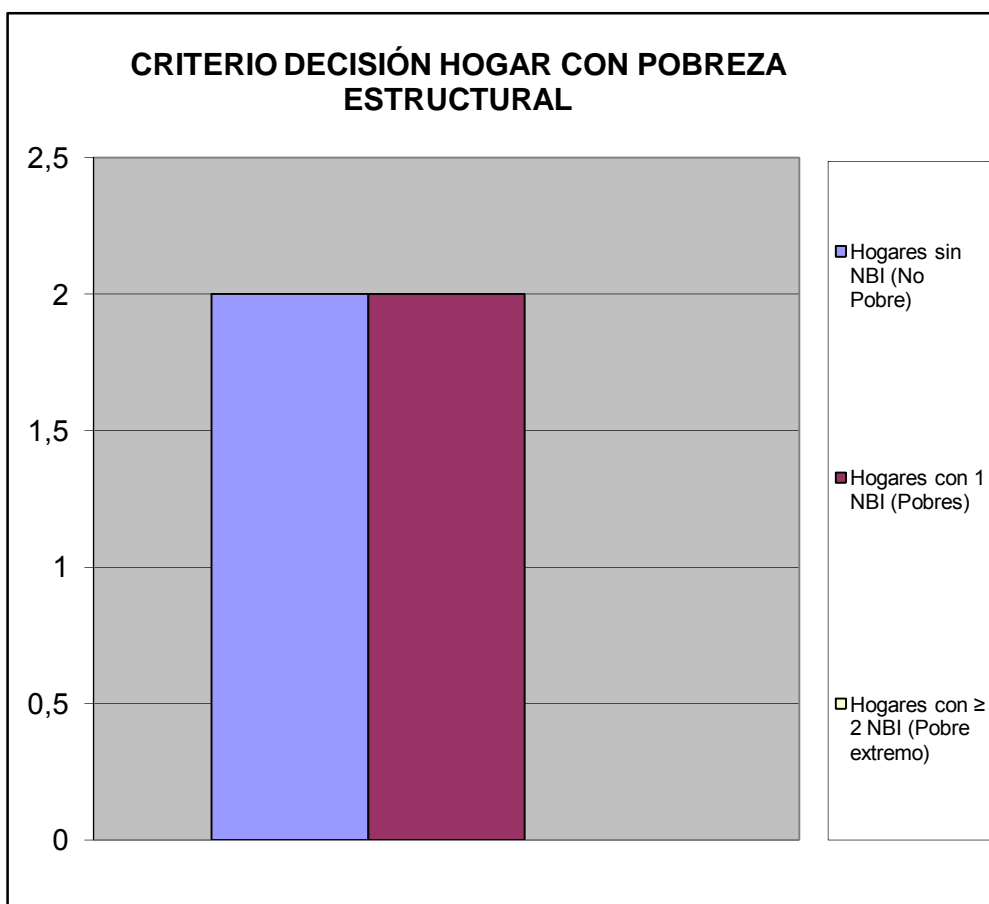

V.- MOVILIDAD Y MEDIOS DE TRANSPORTE.

¿Cuál medio de transporte que más utilizan los miembros del hogar?		%
Autobús Publico	4	1,000
Vehículo particular	0	0,000
Motocicleta	0	0,000
Bicicleta	0	0,000
Caminando	0	0,000
Ruta de Trabsporte de la Alcaldia de san Diego	0	0,000
Otro	0	0,000
TOTAL	4	1

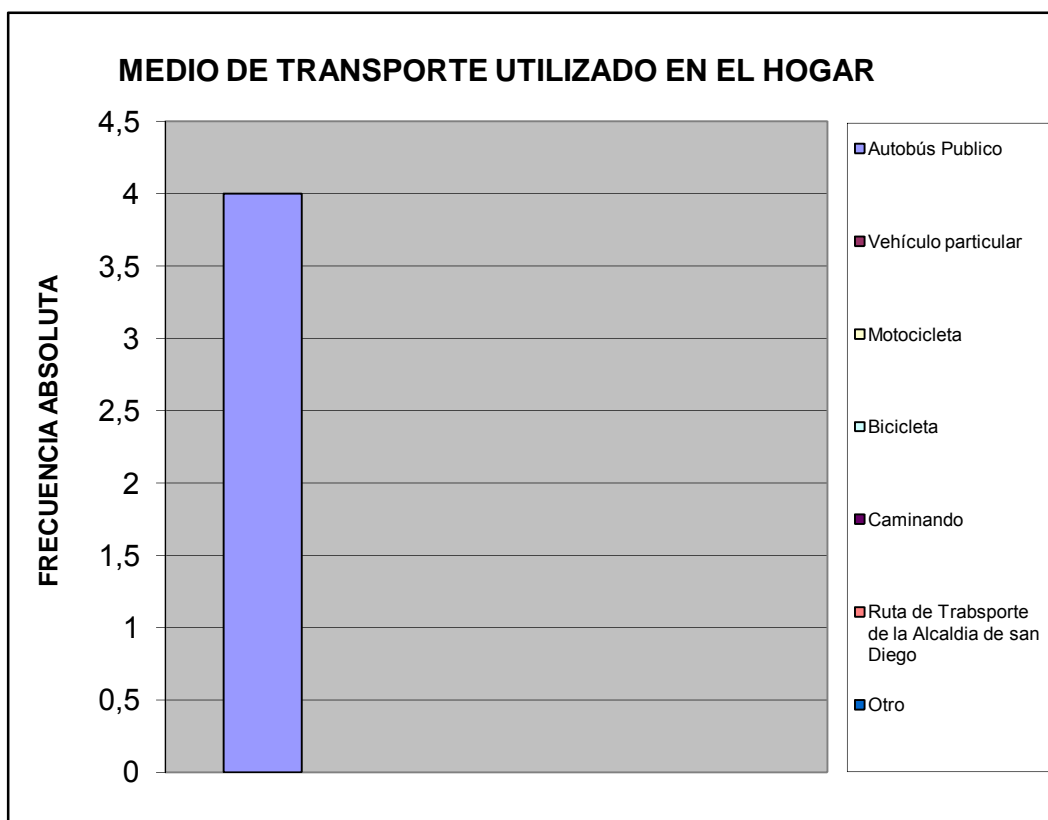

Utilizarían la bicicleta para ir:		%
A la Escuela, Liceo ó Universidad	0	0,000
Al Trabajo	0	0,000
De Compras	1	0,333
De Paseo	1	0,333
Hacer Deporte	0	0,000
Otro	0	0,000
No la utilizaría	1	0,333
TOTAL		3
		1

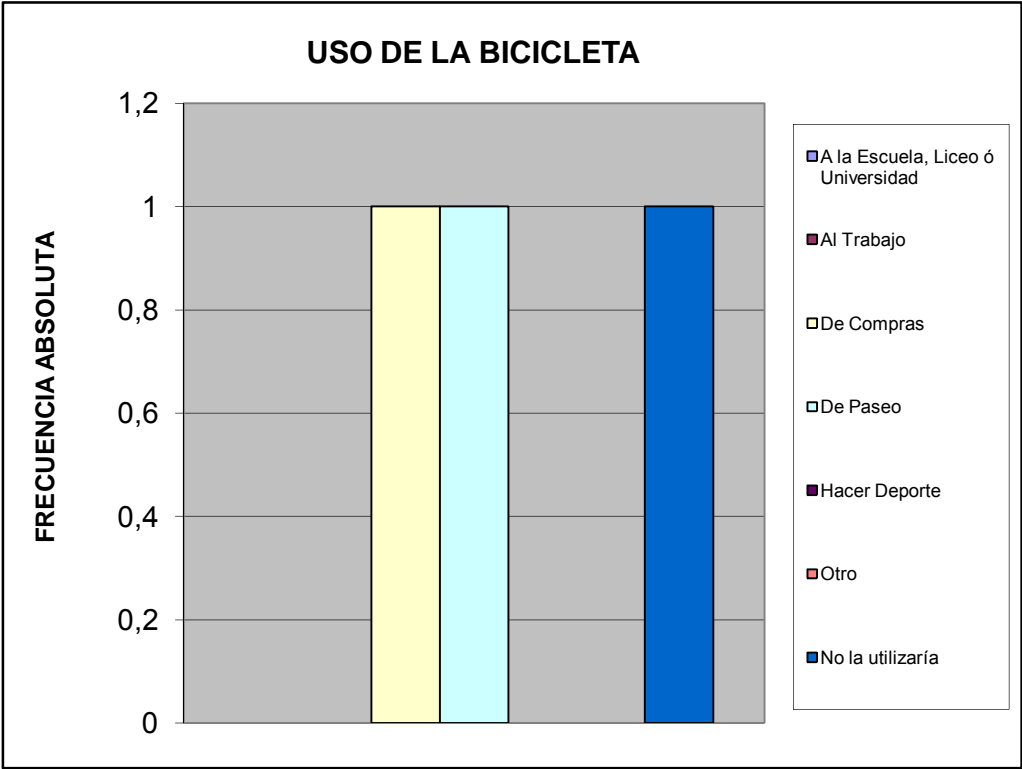

VI.- TRANSPORTE PÚBLICO.

¿Cuántos minutos debe caminar para llegar a la parada de autobús más próxima de su vivienda?		%
Hasta 5 minutos	4	1,000
De 6 a 10 minutos	0	0,000
De 11 a 20 minutos	0	0,000
Mas de 21 minutos	0	0,000
Ningún miembro del hogar usa transporte público	0	0,000
No sabe	0	0,000
TOTAL	4	1

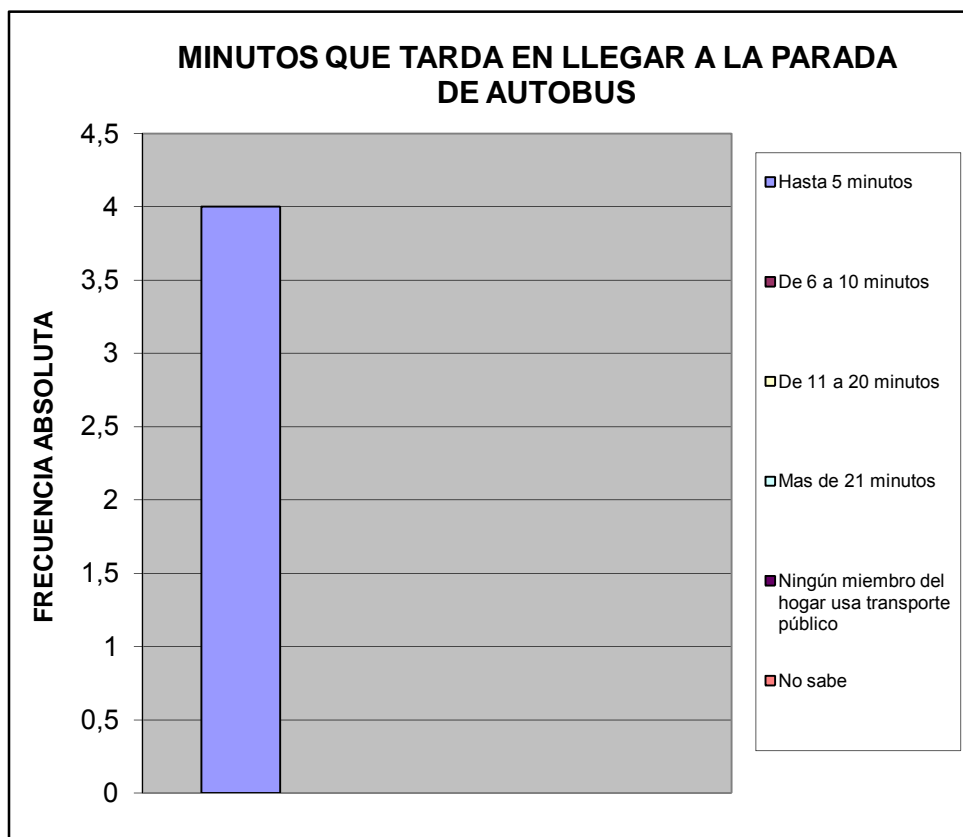

¿Cuál es el tiempo aproximado de espera en la parada hasta que llega el autobús o la camioneta?			%
Hasta 3 minutos	0		0,000
De 4 a 15 minutos	4		1,000
De 16 a 30 minutos	0		0,000
Mas de 31 minutos	0		0,000
Ningún miembro del hogar usa transporte publico	0		0,000
No Sabe	0		0,000
TOTAL		4	1

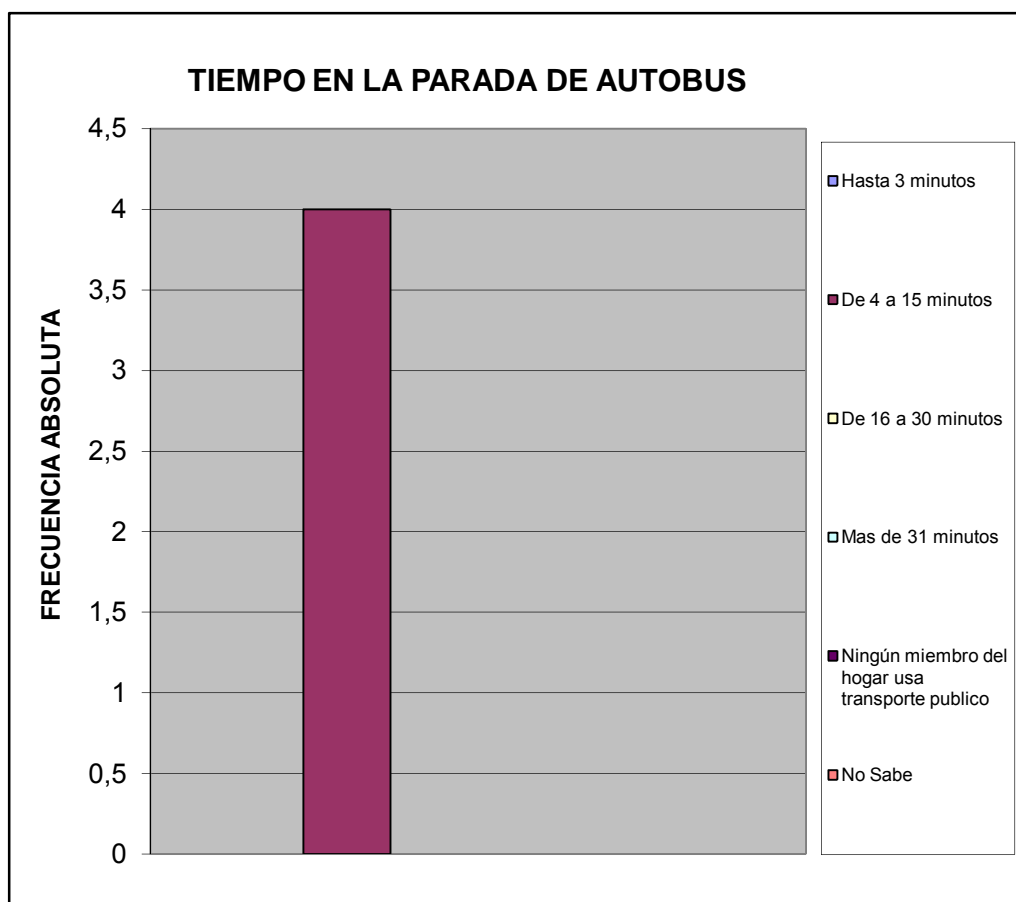

¿Cuál es el problema más importante que afronta el transporte público?		%
La inseguridad dentro de la unidad (atracos, robos, agresiones físicas)	1	0,111
La falta de limpieza	1	0,111
El tiempo que tardan en llegar al destino	2	0,222
El tiempo que se tarda esperándolos en la parada	0	0,000
El mal estado de la unidad	1	0,111
La ciudad ha crecido y se siguen manteniendo las mismas rutas	0	0,000
La falta de supervisión del servicio de transporte	2	0,222
Maltrato de los operadores a los usuarios del sistema	2	0,222
Ningún miembro del hogar usa transporte público	0	0,000
No Sabe	0	0,000
TOTAL	9	1

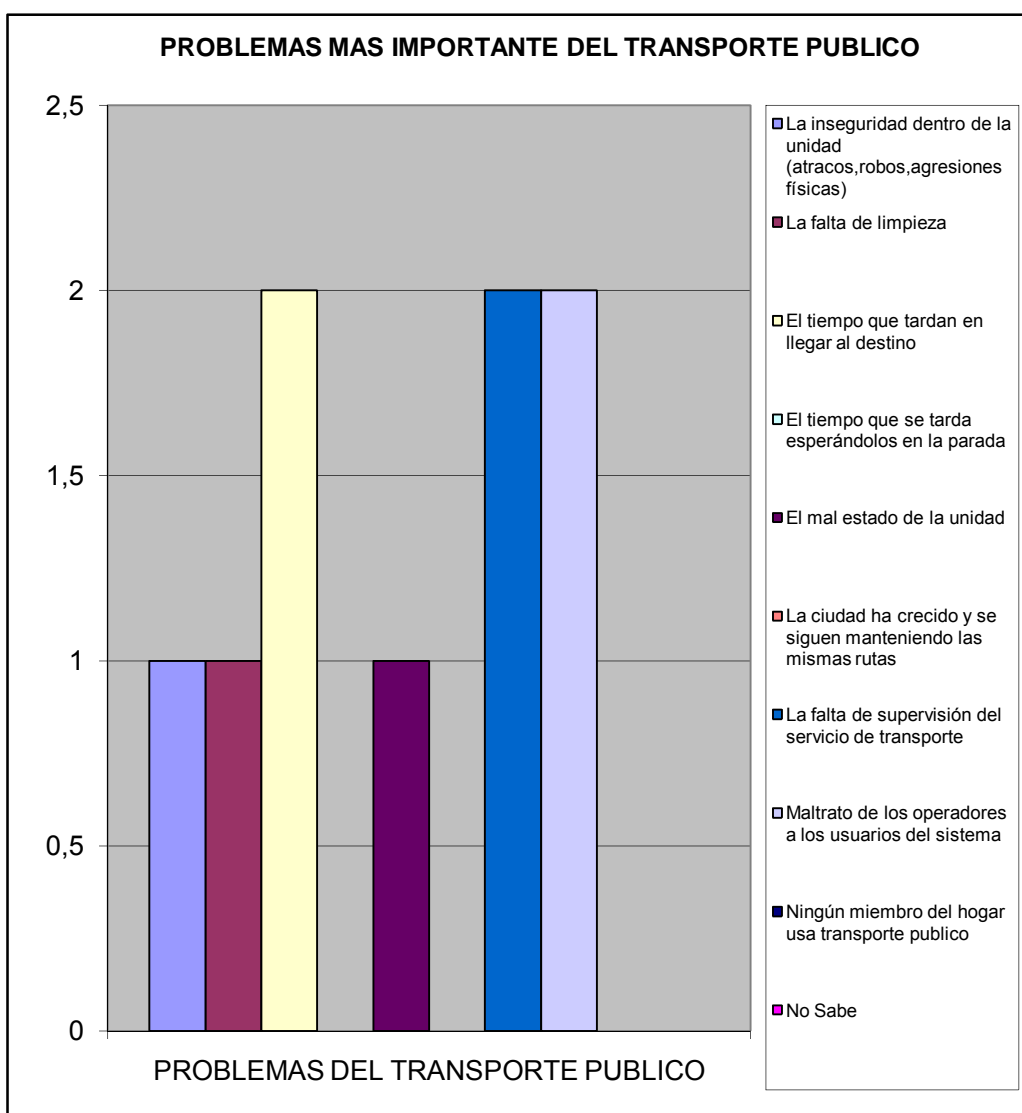

VII.- SEGURIDAD PÚBLICA.

¿En la comunidad donde está ubicada su vivienda existe un módulo policial?		%
Si	0	0,000
No	4	1,000
No sabe	0	0,000
No responde	0	0,000
TOTAL	4	1

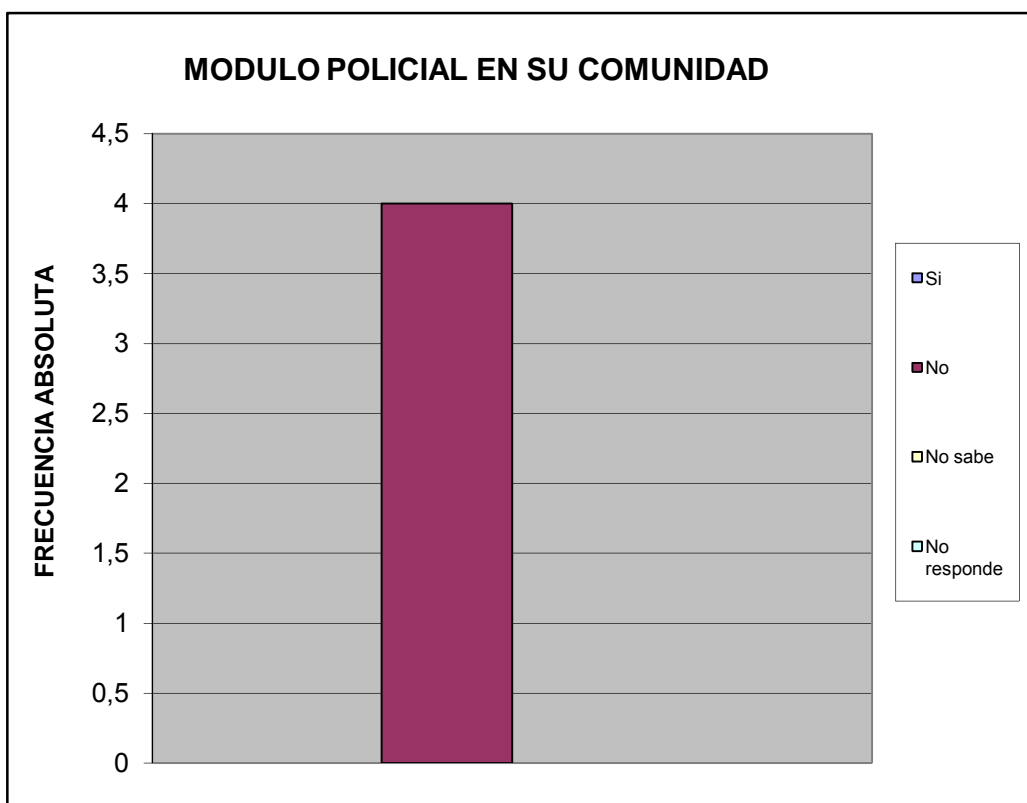

¿Cuántos minutos le toma llegar caminando al módulo policial más cercano?		%
Hasta 15 minutos	0	0,000
De 16 a 30 minutos	1	0,250
Mas de 31 minutos	2	0,500
No hay modulo policial cercano	1	0,250
No sabe	0	0,000
No responde	0	0,000
TOTAL	4	1

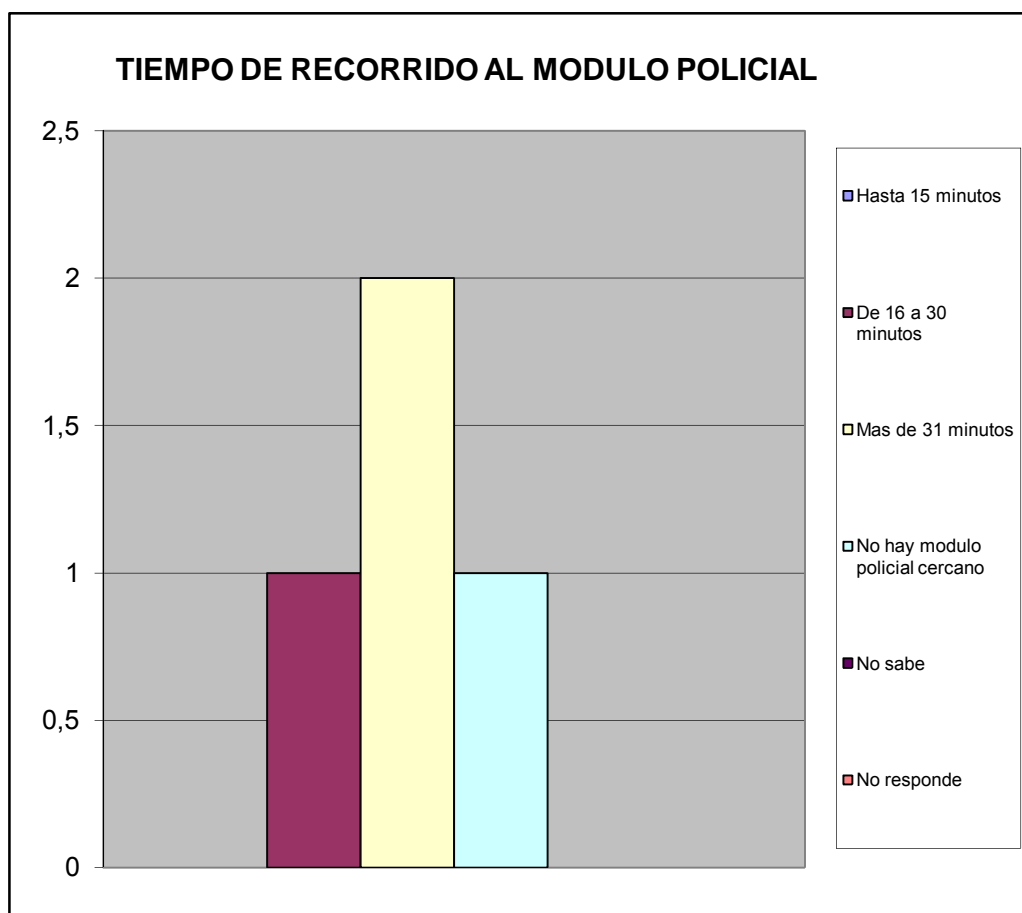

¿Con que frecuencia la policía patrulla en la calle donde está ubicada su vivienda?		%
Diario	0	0,000
Interdiario	0	0,000
Semanal	2	0,500
No patrullan	1	0,250
No sabe	1	0,250
No responde	0	0,000
TOTAL	4	1

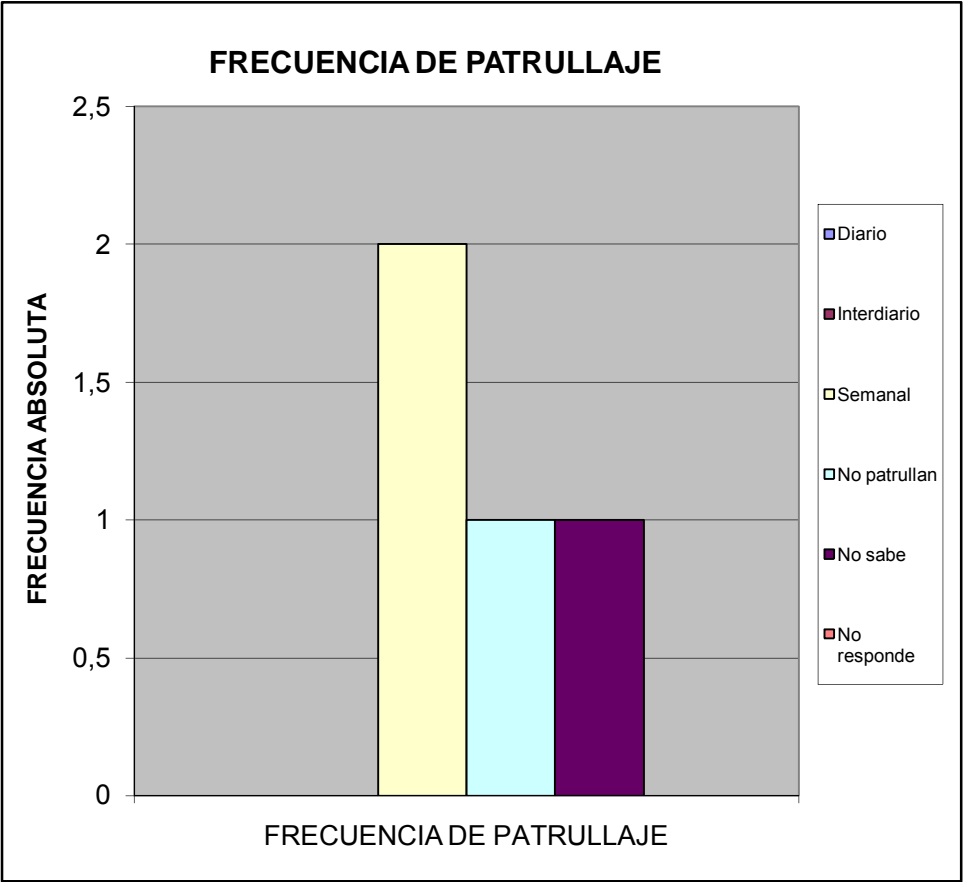

¿En los ultimos seis meses se han cometido delitos en su comunidad?		%
SI	2	0,500
NO	2	0,500
No sabe	0	0,000
No Responde	0	0,000
Total	4	1

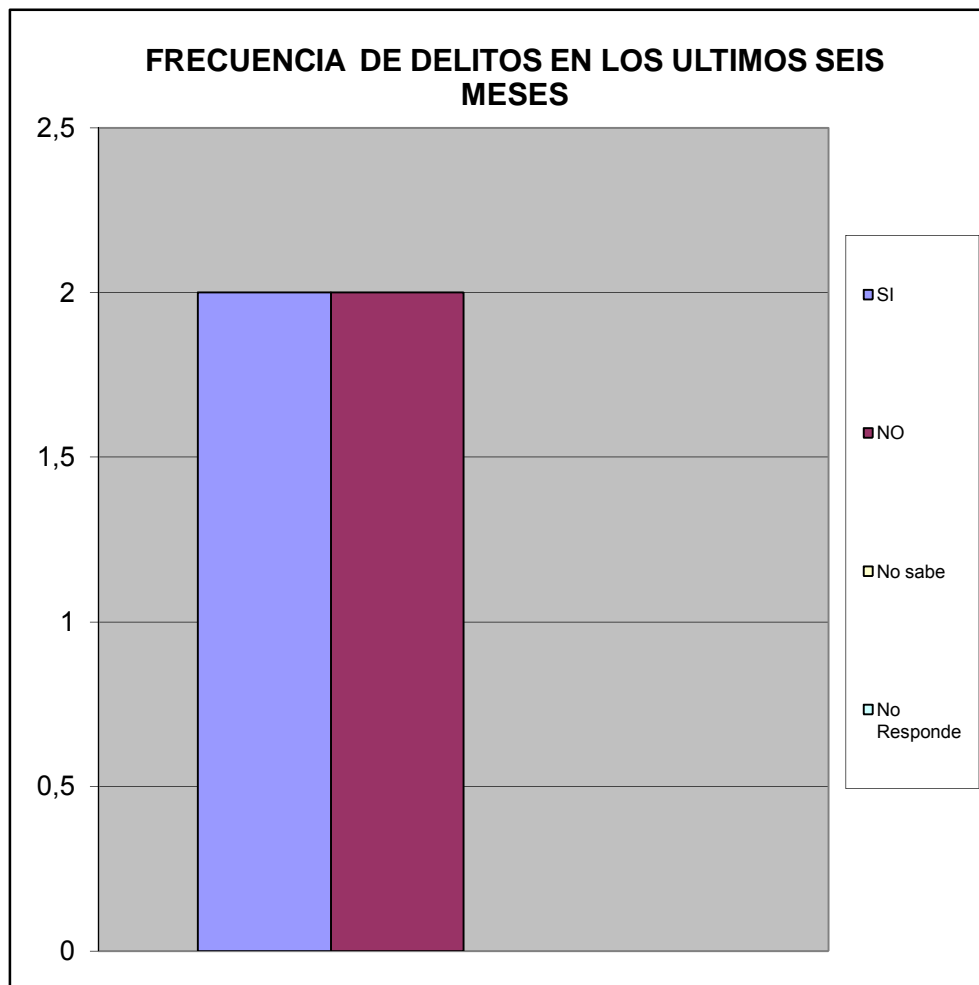

Ha presentado usted alguna denuncia ante los organos competentes		%
SI	0	0,000
NO	4	1,000
TOTAL	4	1

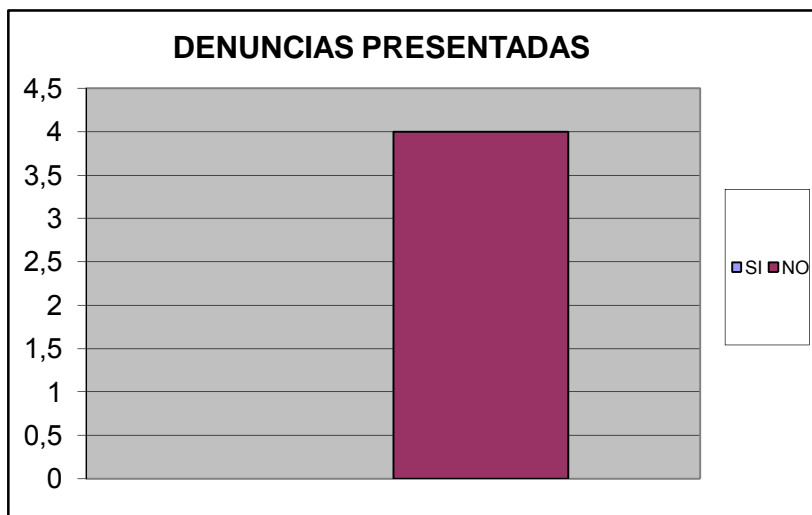

SE SIENTE SEGURO EN SU VIVIENDA		%
Si	3	0,750
No	1	0,250
No Sabe	0	0,000
No Responde	0	0,000
TOTAL	4	1

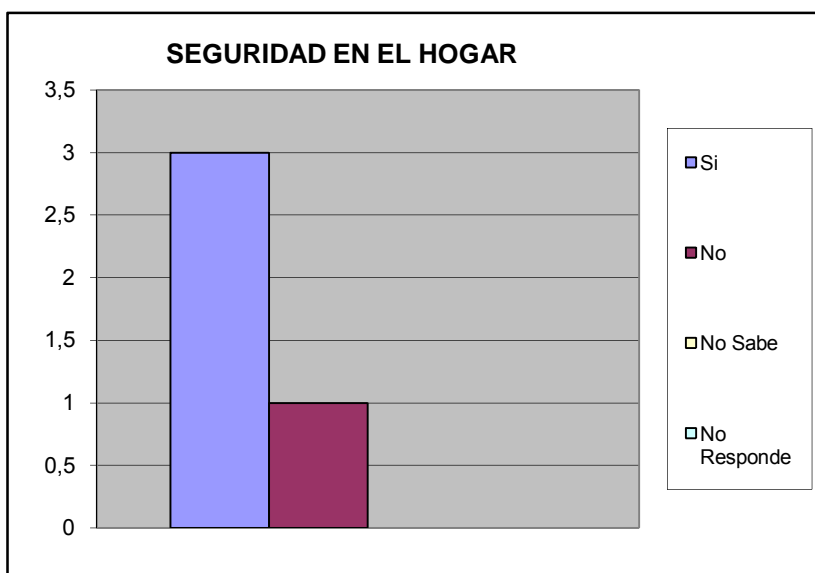

Se siente seguro en su calle		%
SI	3	0,600
NO	2	0,400
No Sabe	0	0,000
No Responde	0	0,000
TOTAL	5	1

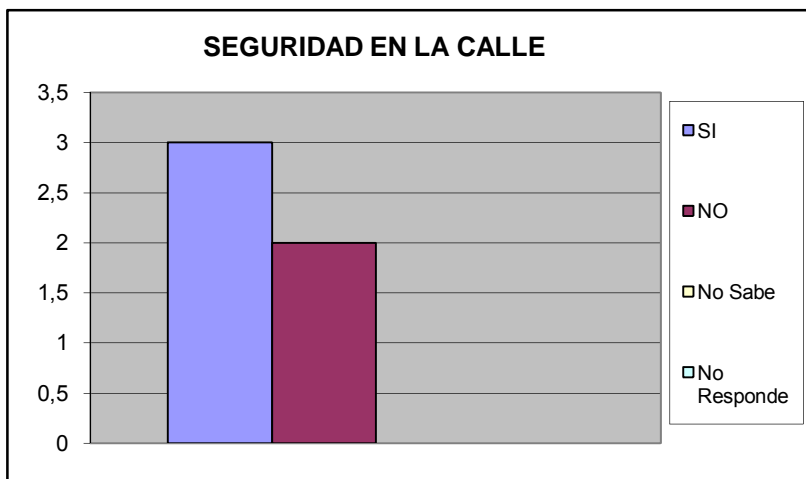

Se siente seguro en su Comunidad		%
SI	2	0,667
NO	1	0,333
No Sabe	0	0,000
No Responde	0	0,000
TOTAL	3	1

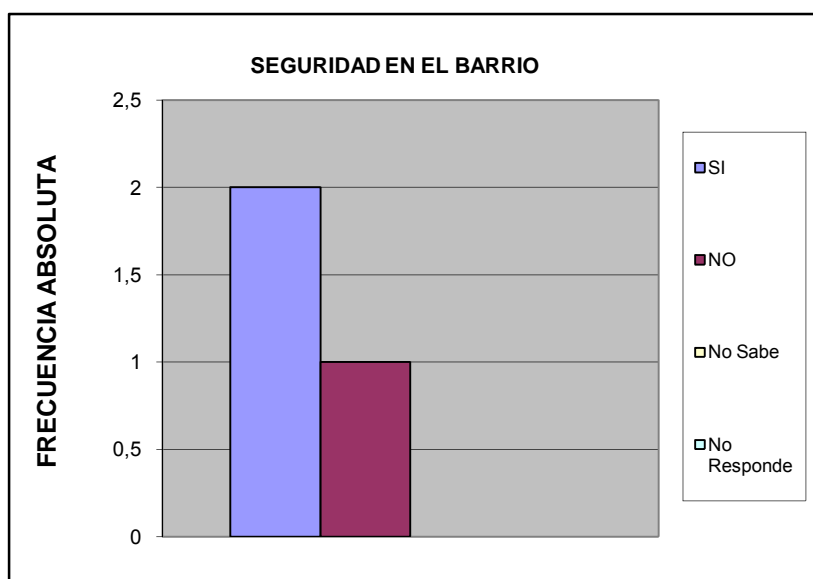

Se siente que los niños estan seguros en la calle		%
SI	3	0,750
NO	1	0,250
No Sabe	0	0,000
No Responde	0	0,000
TOTAL	4	1

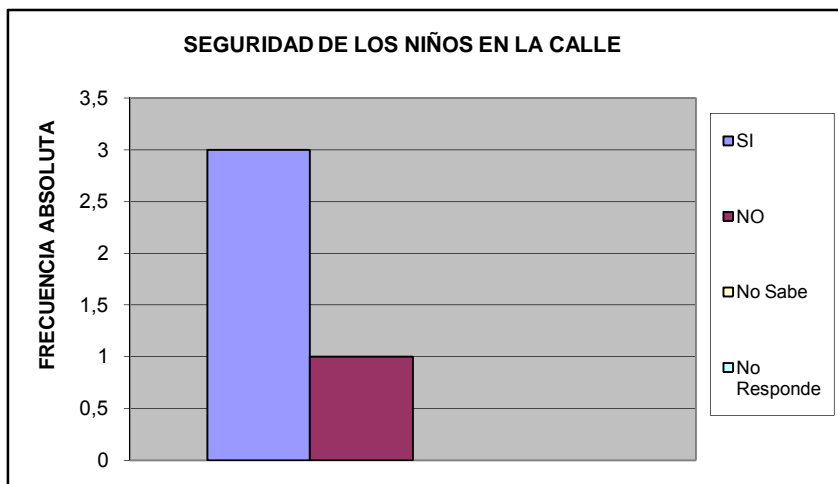

Se siente que los niños estan seguros en su barrio		%
Si	2	0,500
No	2	0,500
No Sabe	0	0,000
No Responde	0	0,000
TOTAL	4	1

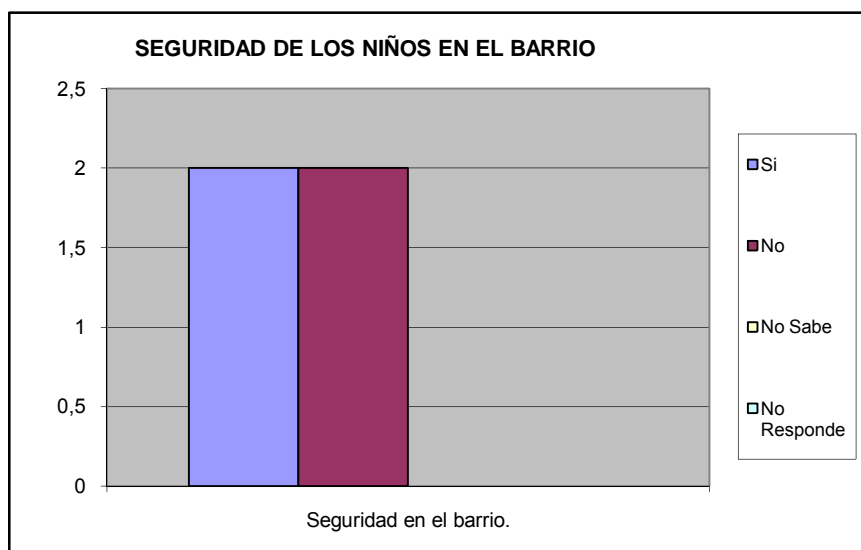

Su casa ha sido robada en los ultimos 6 meses		%
SI	0	0,000
NO	4	1,000
No Sabe	0	0,000
No Responde	0	0,000
TOTAL	4	1

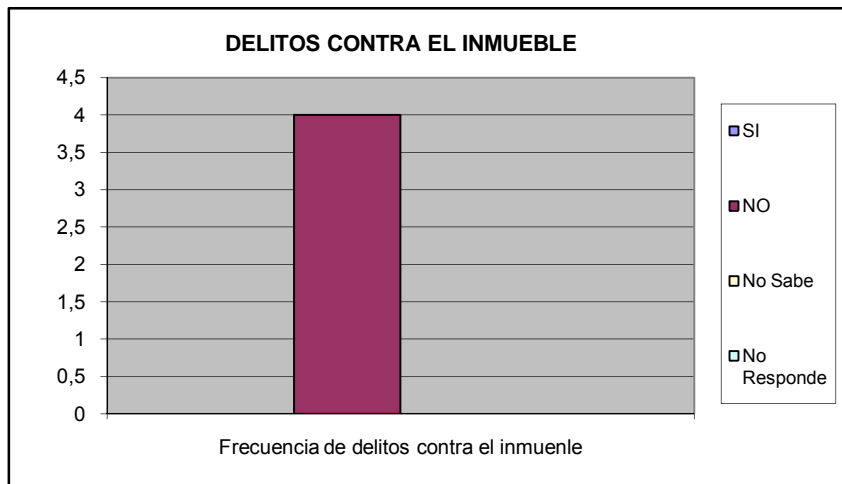

Ha sido agredido fisicamente por algun vecino en su calle		%
SI	1	0,250
NO	3	0,750
No Sabe	0	0,000
No Responde	0	0,000
TOTAL	4	1

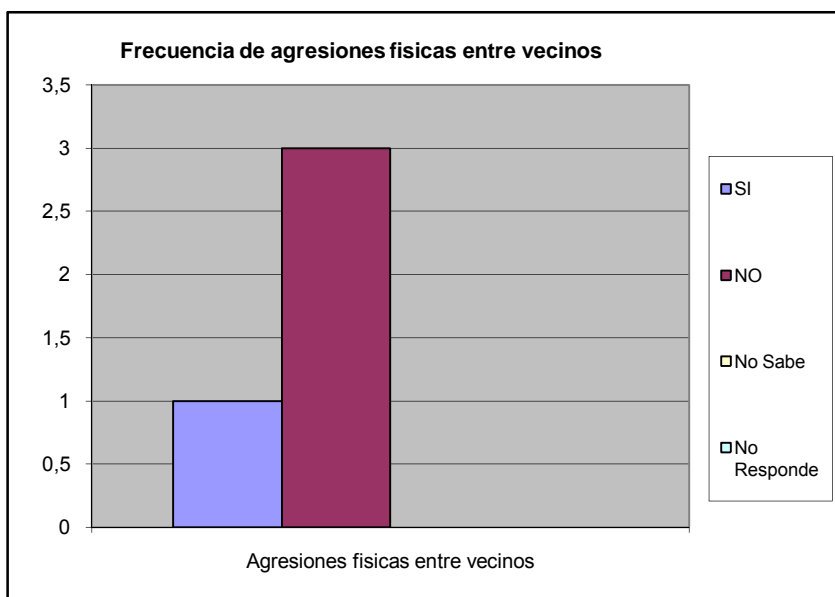

Ha sido agredido físicamente en su comunidad		%
SI	1	0,250
NO	3	0,750
No Sabe	0	0,000
No Responde	0	0,000
TOTAL	4	1

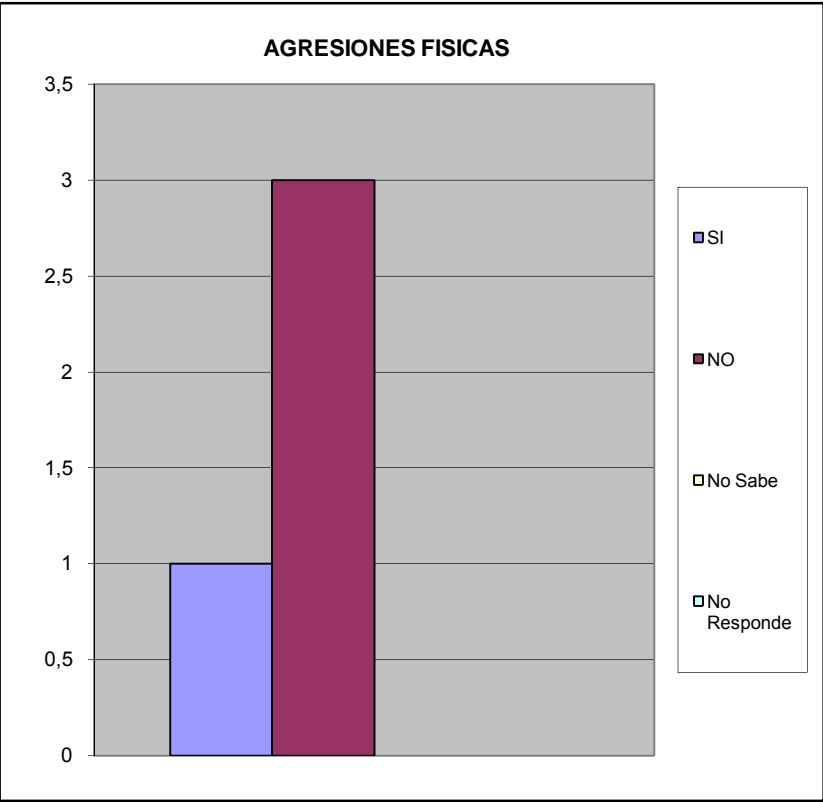

VIII.- EDUCACIÓN.

A CUANTO TIEMPO CAMINANDO SE ENCUENTRA LA GUARDERIA		%
Hasta 15 Minutos	0	0,000
De 16 a 30 Min.	0	0,000
Mas de 30 Min	0	0,000
No existe ninguno en su casa	3	0,750
No Sabe	1	0,250
No Responde	0	0,000
TOTAL	4	1

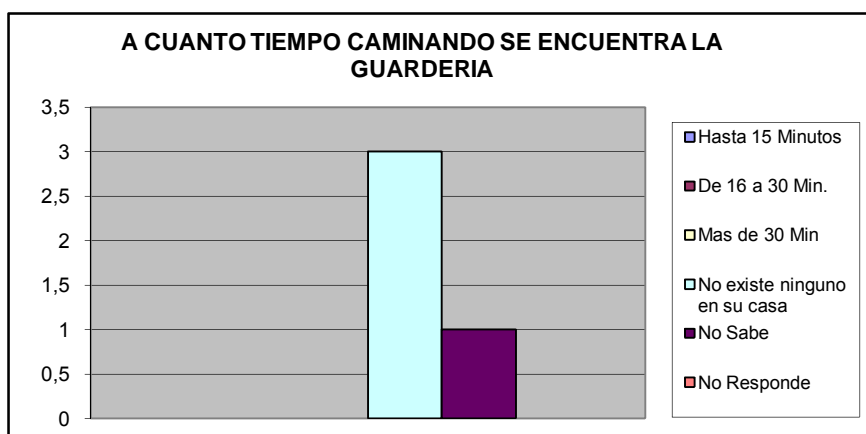

A CUANTO TIEMPO CAMINANDO SE ENCUENTRA EL PREESCOLAR		%
Hasta 15 Minutos	0	0,000
De 16 a 30 Min.	0	0,000
Mas de 30 Min	0	0,000
No existe ninguno en su casa	3	0,750
No Sabe	1	0,250
No Responde	0	0,000
TOTAL	4	1

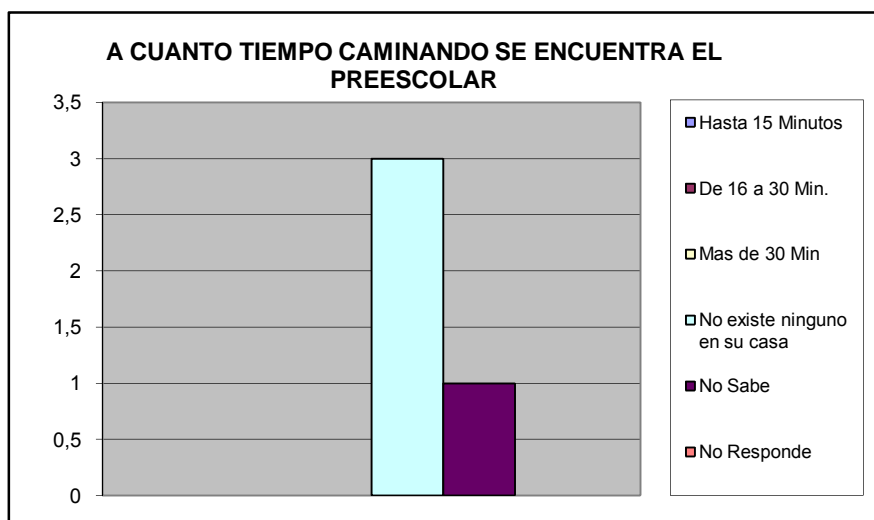

A CUANTO TIEMPO CAMINANDO SE ENCUENTRA LA ESCUELA BASICA (1°- 6° GRADO)		%
Hasta 15 Minutos	0	0,000
De 16 a 30 Min.	0	0,000
Mas de 30 Min	0	0,000
No existe ninguno en su casa	3	0,750
No Sabe	1	0,250
No Responde	0	0,000
TOTAL	4	1

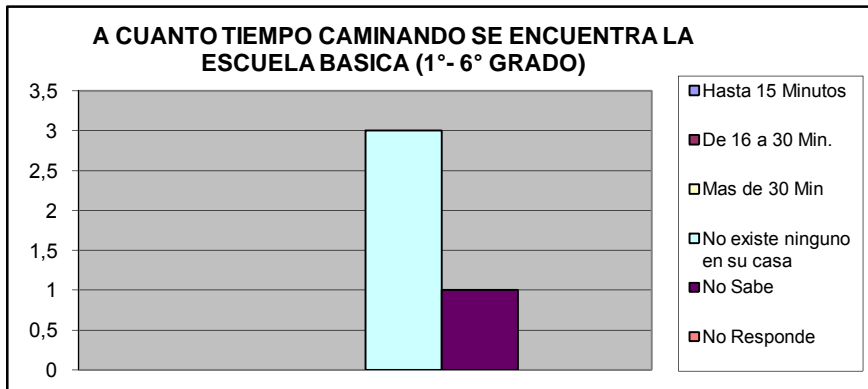

A CUANTO TIEMPO CAMINANDO SE ENCUENTRA LA ESCUELA BASICA (7°-9° GRADO)		%
Hasta 15 Minutos	0	0,000
De 16 a 30 Min.	0	0,000
Mas de 30 Min	0	0,000
No existe ninguno en su casa	3	0,750
No Sabe	1	0,250
No Responde	0	0,000
TOTAL	4	1

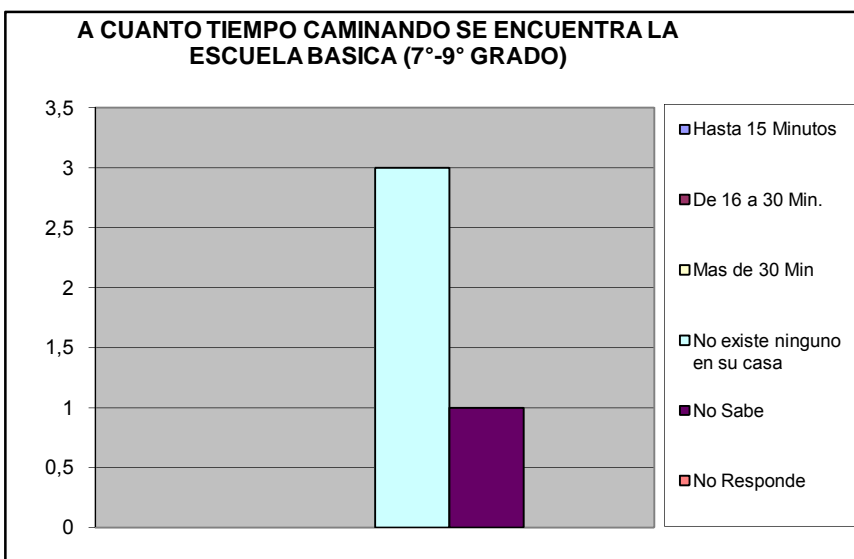

A CUANTO TIEMPO CAMINANDO SE ENCUENTRA EL CICLC DIVERSIFICADO (4º - 5º Año)		%
Hasta 15 Minutos	0	0,000
De 16 a 30 Min.	0	0,000
Mas de 30 Min	0	0,000
No existe ninguno en su casa	3	0,750
No Sabe	1	0,250
No Responde	0	0,000
TOTAL	4	1

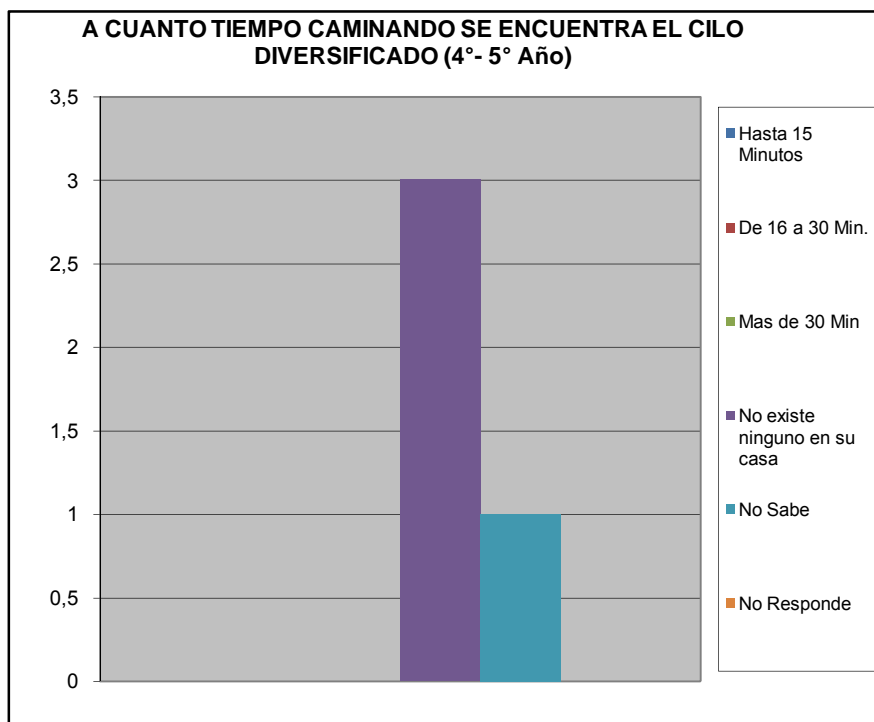

¿Ha tenido dificultades para que algún miembro de su hogar pueda tener acceso al sistema educativo? (indique el más importante).		%
No tiene documentos de identificación	0	#¡DIV/0!
Los centros educativos están lejos de la vivienda que ocupan	0	#¡DIV/0!
Por discriminaciones raciales, sexuales	0	#¡DIV/0!
Resulta costoso cubrir los gastos para los implementos educativos (útiles y uniformes)	0	#¡DIV/0!
La matrícula que cobran es cara	0	#¡DIV/0!
Problemas de aprendizaje (retardo mental, problemas motrices, etc.)	0	#¡DIV/0!
Insuficiencia de centros Educativos	0	#¡DIV/0!
No tienen problemas en tener acceso al sistema educativo	0	#¡DIV/0!
TOTAL	0	#¡DIV/0!

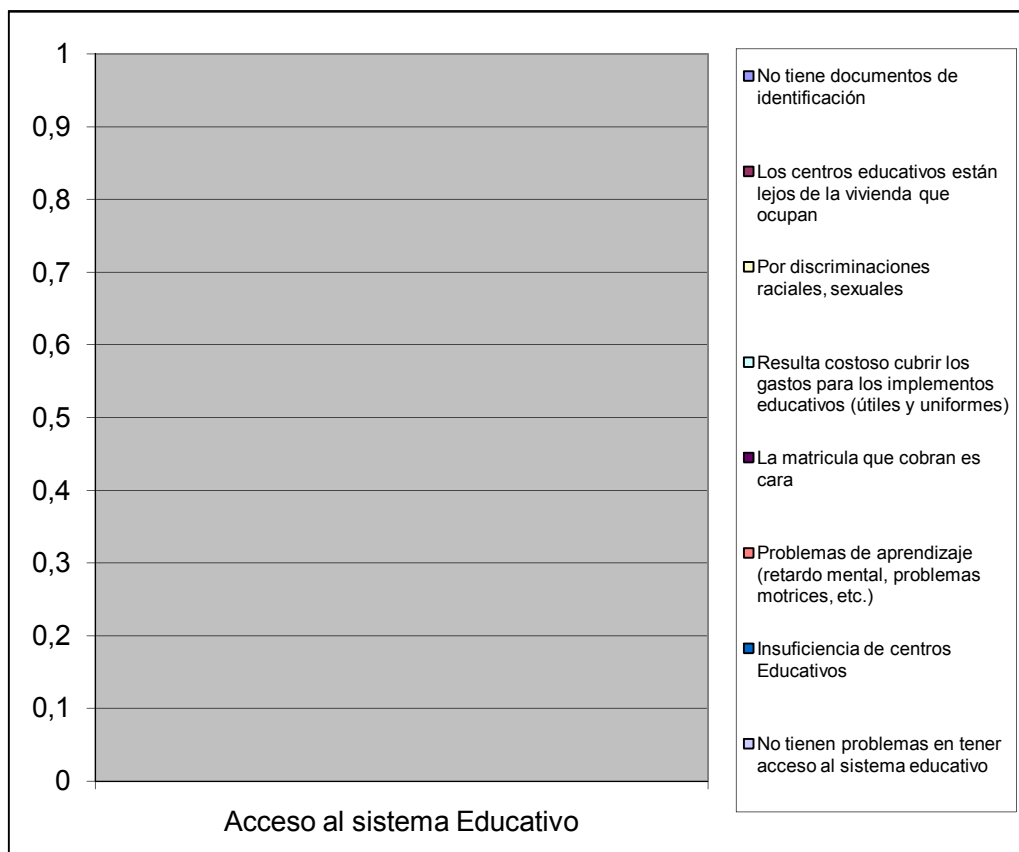

¿Numero de niños en edad escolar que habitan el inmueble?		%
De 3 a 5 años	0	0,000
De 6 a 12 años	2	1,000
Total	2	1

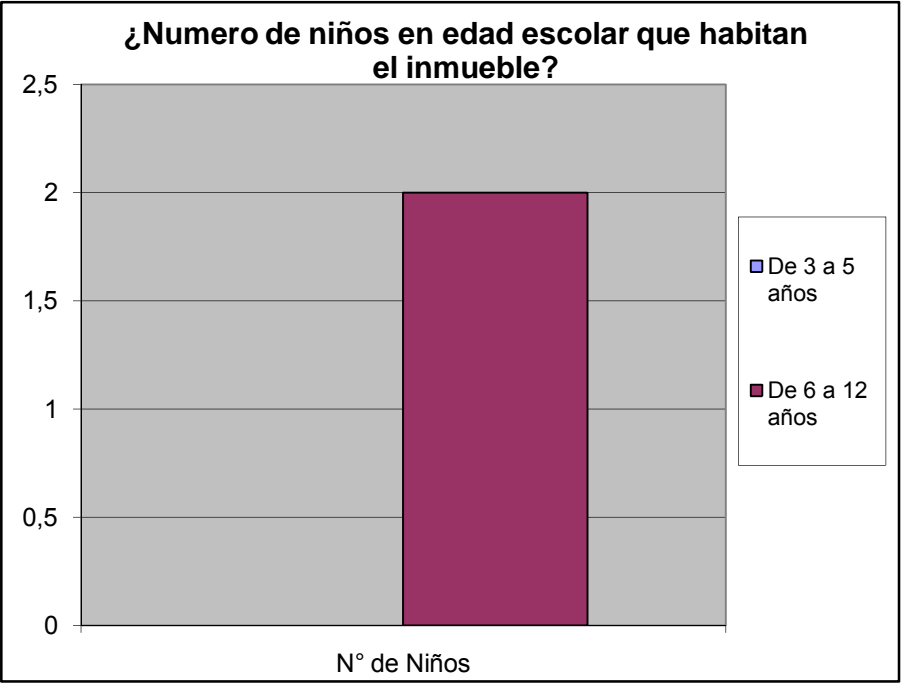

IX.- CAPACIDAD DE ACCESO DEL HOGAR A LOS SERVICIOS DE SALUD

Cuando usted o algún miembro de su grupo familiar presentan algún quebranto de salud, ¿Qué hace generalmente?		%
No hace nada	0	0,000
Se automedican	0	0,000
Llaman a un medico/enfermero	1	0,250
Llaman a un familiar	0	0,000
Acuden al Hospitalito " Hosp. Jose Gregorio Hernnandez"	3	0,750
Lo llevan a algún centro asistencial privado	0	0,000
Va a un modulo barrio adentro	0	0,000
Llama a un servicio de asistencia medica privada a domicilio (EMI, Prosalud u otro)	0	0,000
No sabe	0	0,000
No responde	0	0,000
TOTAL	4	1

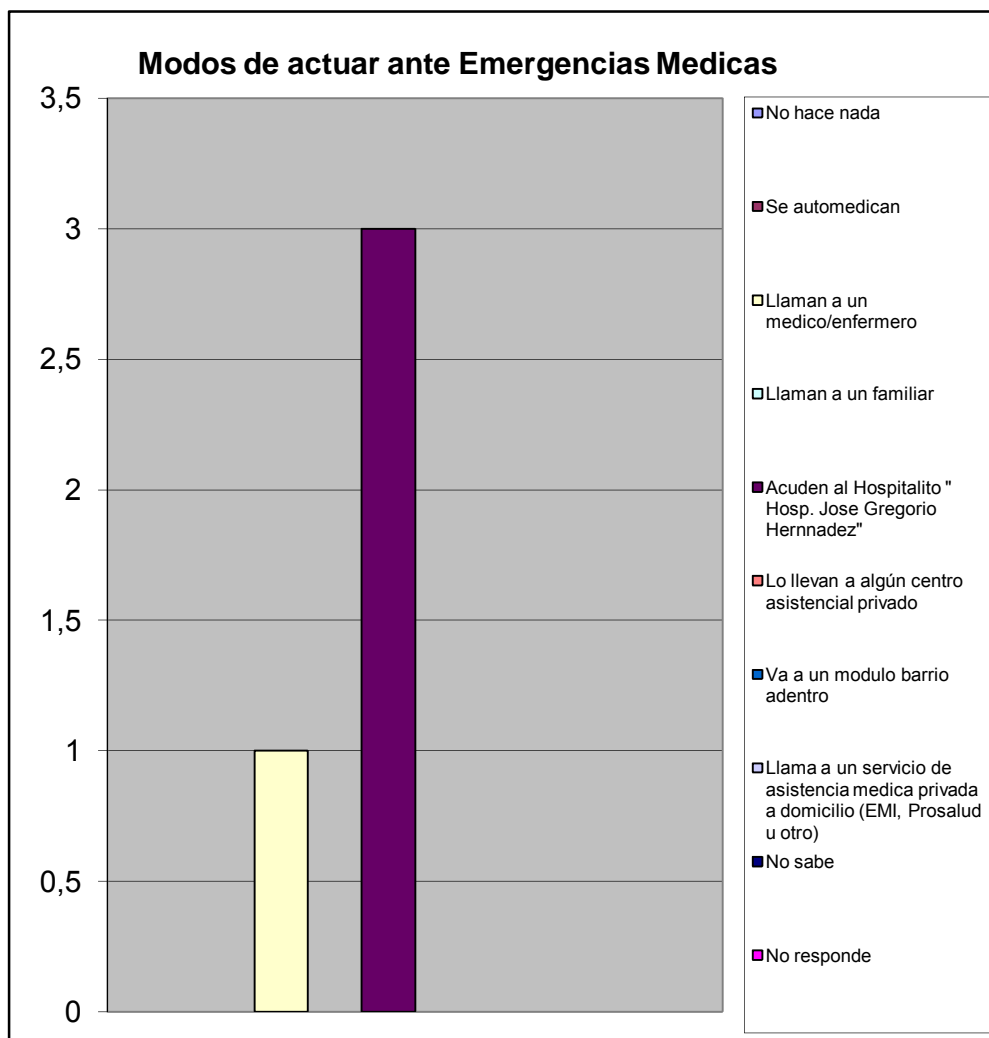

		%	
¿Alguna vez Usted o algún miembro de su hogar ha dejado de comprar lentes prescritos debido a su costo?	Si	4	1,000
	No	0	0,000
TOTAL		4	1

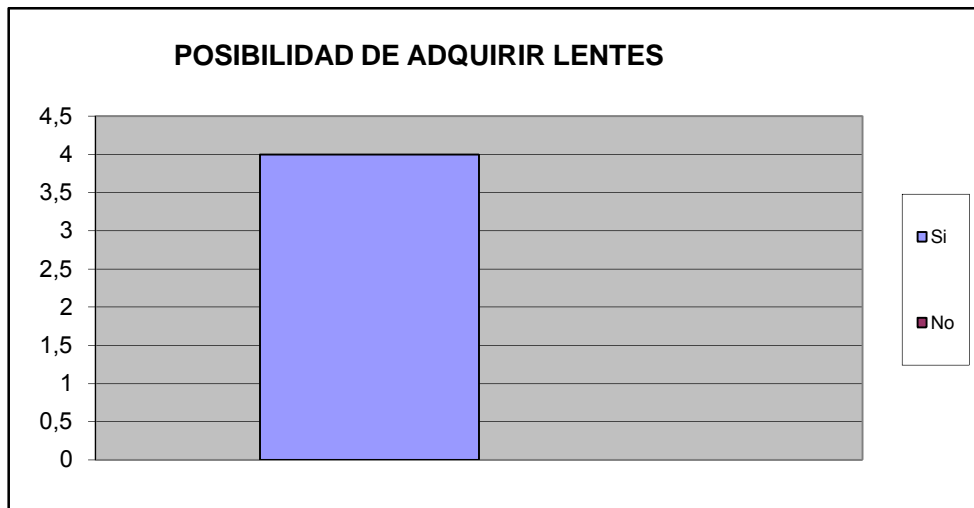

¿Alguna vez usted o algún miembro de su hogar ha dejado de comprar medicinas prescritas debido a su costo?	Si	4	1,000
	No	0	0,000
TOTAL		4	1

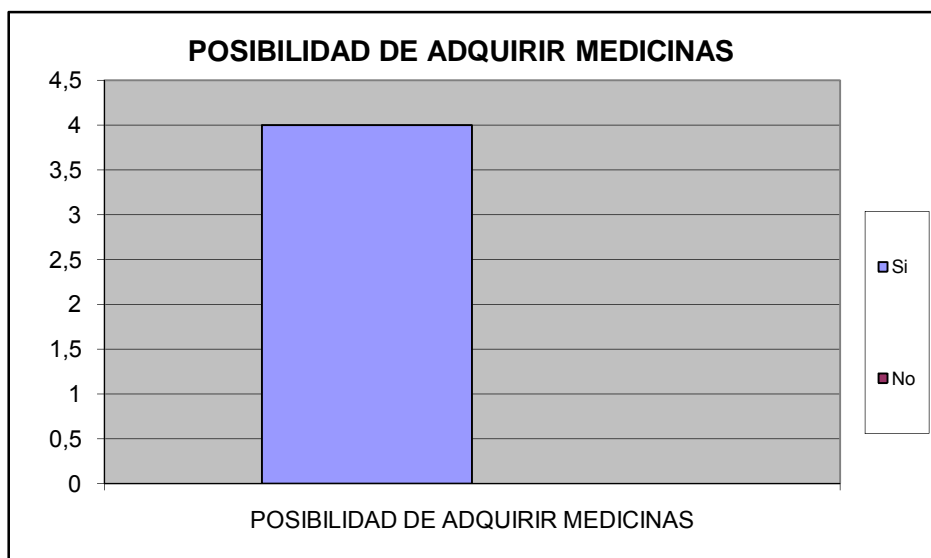

¿Presenta Ud o algun miembro de su familia dificultad para acceder a los servicios de salud?	Si	4	1,000
	No	0	0,000
TOTAL		4	1

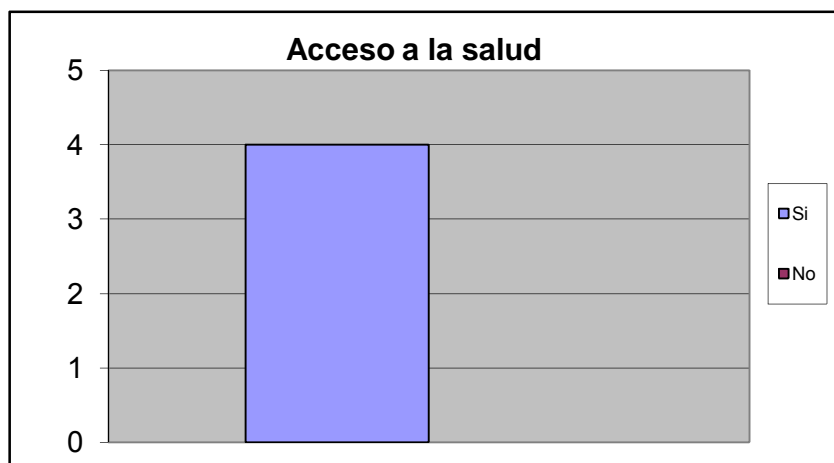

Causa de Imposibilidad de acceder a la salud		%
Distancia del Centro de Salud	3	0,750
Imposibilidad de ser atendido	0	0,000
Costosos tratamientos medicos	1	0,250
Consultas costosas	0	0,000
Trato inadecuado	0	0,000
Horarios de atencion son reducidos	0	0,000
Otro	0	0,000
No sabe	0	0,000
No Responde	0	0,000
TOTAL.	4	1

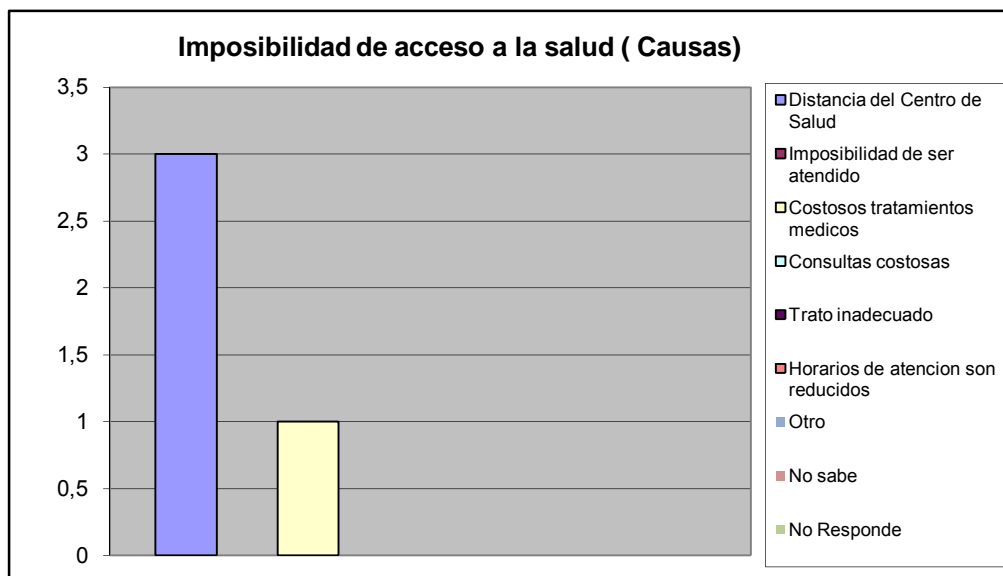

En el ultimo trimestre acudio a un centro de salud por la causa:		%
Emergencia	2	0,400
Consulta	2	0,400
Ambos	0	0,000
Nunca	0	0,000
No responde	1	0,200
Total	5	1

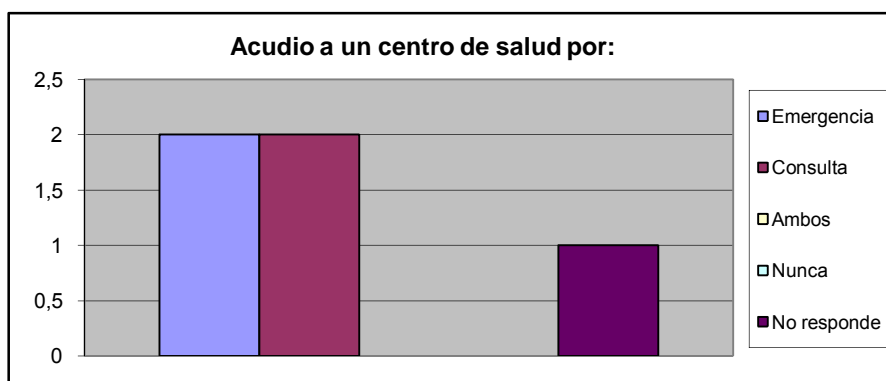

A CUANTO TIEMPO CAMINANDO SE ENCUENTRA EL CENTRO DE SALUD PUBLICA		%
Hasta 15 Minutos	1	0,333
De 16 a 30 Min.	0	0,000
Mas de 30 Min	2	0,667
No existe ninguno en su casa	0	0,000
No Sabe	0	0,000
No Responde	0	0,000
TOTAL	3	1

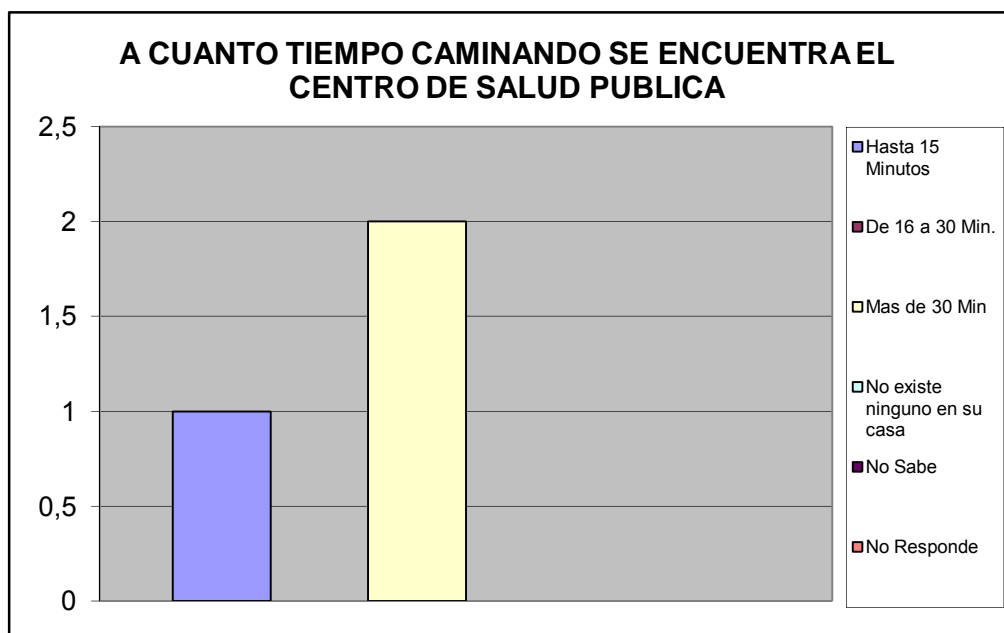

A CUANTO TIEMPO CAMINANDO SE ENCUENTRA EL CENTRO DE SALUD PRIVADA		%
Hasta 15 Minutos	1	0,333
De 16 a 30 Min.	1	0,333
Mas de 30 Min	1	0,333
No existe ninguno en su casa	0	0,000
No Sabe	0	0,000
No Responde	0	0,000
TOTAL	3	1

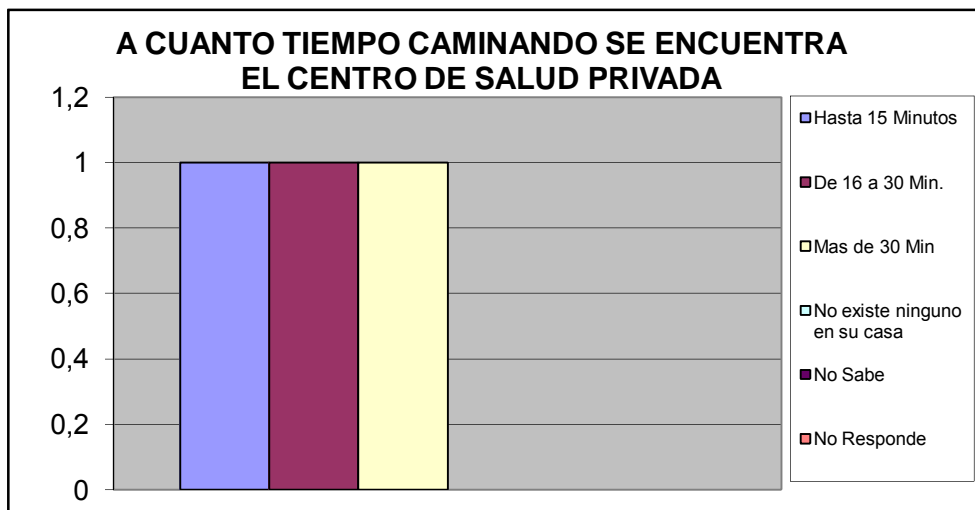

A CUANTO TIEMPO CAMINANDO SE ENCUENTRA EL LABORATORIO CLINICO PUBLICO		%
Hasta 15 Minutos	0	0,000
De 16 a 30 Min.	1	0,333
Mas de 30 Min	1	0,333
No existe ninguno en su casa	0	0,000
No Sabe	1	0,333
No Responde	0	0,000
TOTAL	3	1

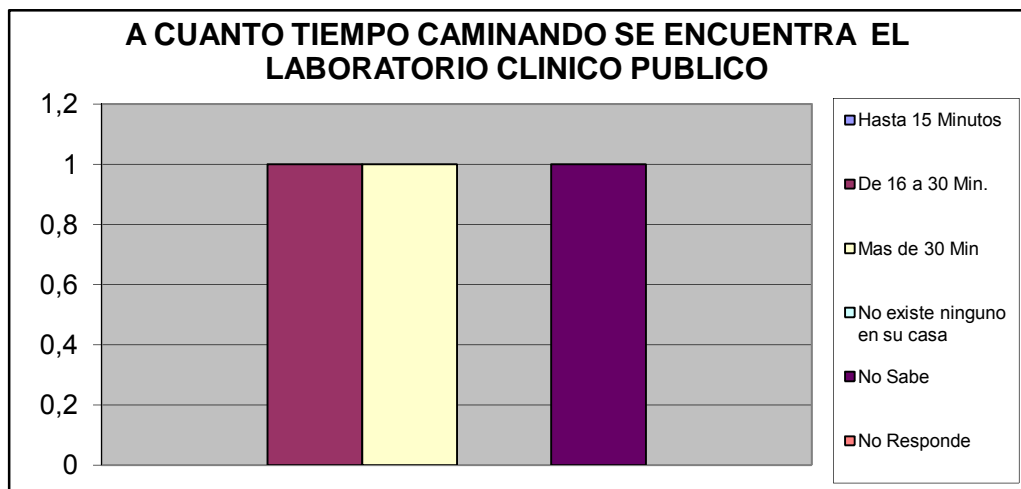

A CUANTO TIEMPO CAMINANDO SE ENCUENTRA EL LABORATORIO CLINICO PRIVADO		%
Hasta 15 Minutos	1	0,333
De 16 a 30 Min.	1	0,333
Mas de 30 Min	1	0,333
No existe ninguno en su casa	0	0,000
No Sabe	0	0,000
No Responde	0	0,000
TOTAL	3	1

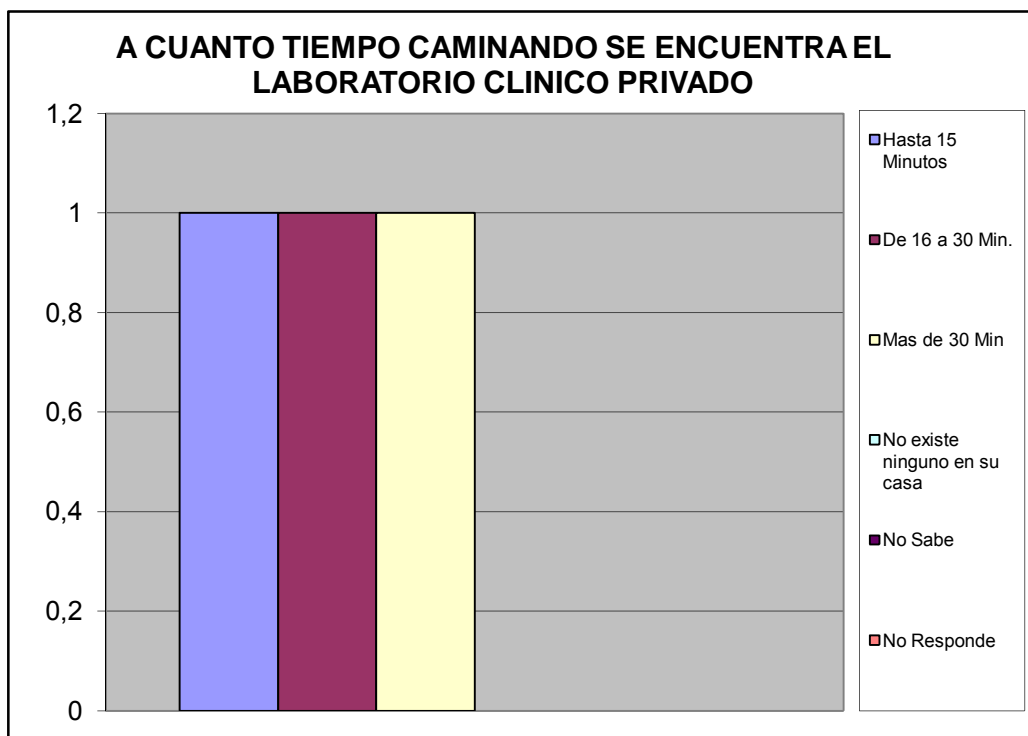

Atención Médica en Centro de Salud Pública.		%
Exámenes de Laboratorio	0	0,000
Atención a la mujer, hombre y niño	1	0,111
Planificación Familiar	0	0,000
Odontología	0	0,000
Cardiología	1	0,111
Neurología	0	0,000
Pediatría	2	0,222
Ginecología	2	0,222
Nebulizaciones	1	0,111
Urología	0	0,000
Dermatología	0	0,000
Oftalmología	0	0,000
Inmunología	0	0,000
Psicología	0	0,000
Psiquiatría	0	0,000
Medicina General	1	0,111
Medicina Interna	0	0,000
Inmunizaciones Vacunas	1	0,111
Otro	0	0,000
TOTAL	9	1

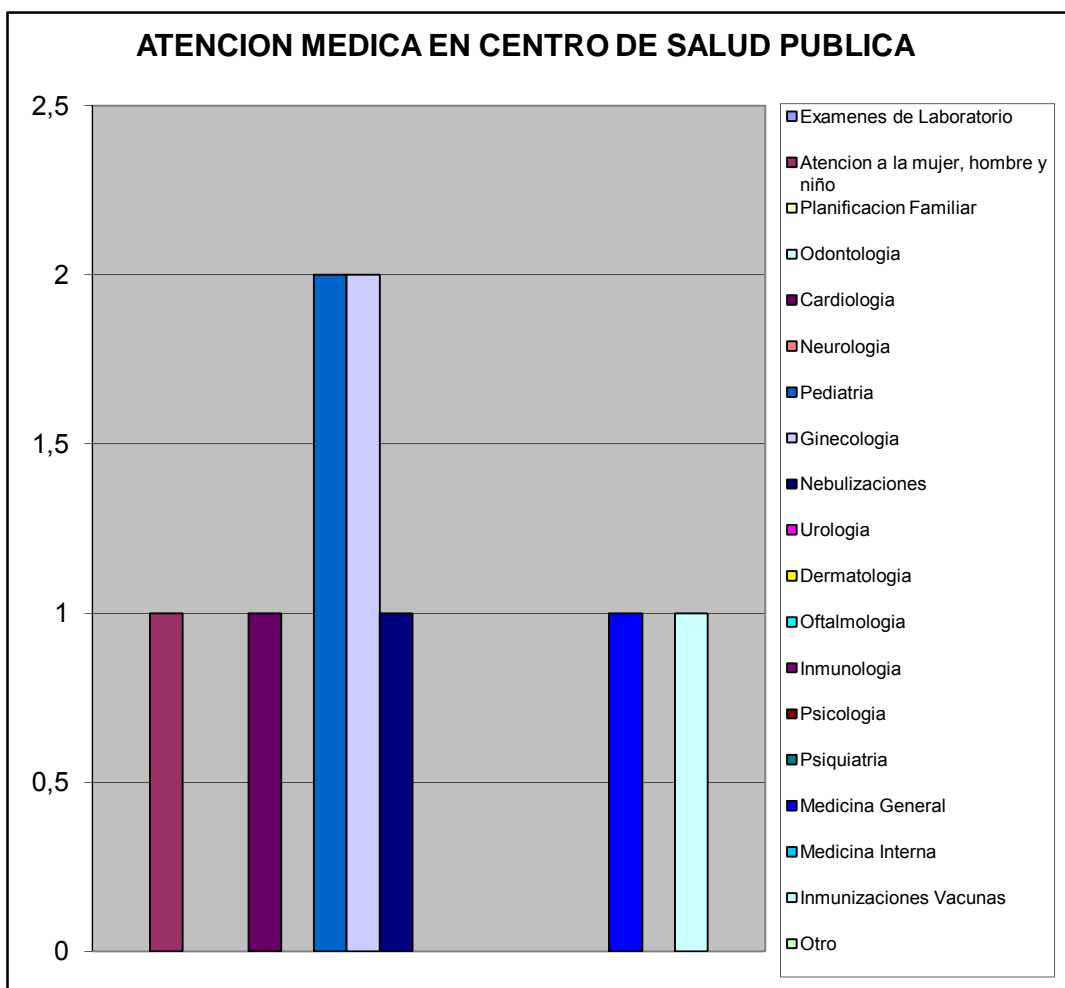

Atención Medica Centro de Salud Privado		%
Exámenes de Laboratorio	4	0,286
Atencion a la mujer, hombre y niño	0	0,000
Planificacion Familiar	0	0,000
Odontologia	0	0,000
Cardiologia	1	0,071
Neurologia	1	0,071
Pediatrica	1	0,071
Ginecologia	1	0,071
Nebulizaciones	0	0,000
Urologia	1	0,071
Dermatologia	1	0,071
Oftalmologia	1	0,071
Inmunologia	0	0,000
Psicologia	0	0,000
Psiquiatria	0	0,000
Medicina General	2	0,143
Medicina Interna	1	0,071
Inmunizaciones Vacunas	0	0,000
Otro	0	0,000
TOTAL	14	1

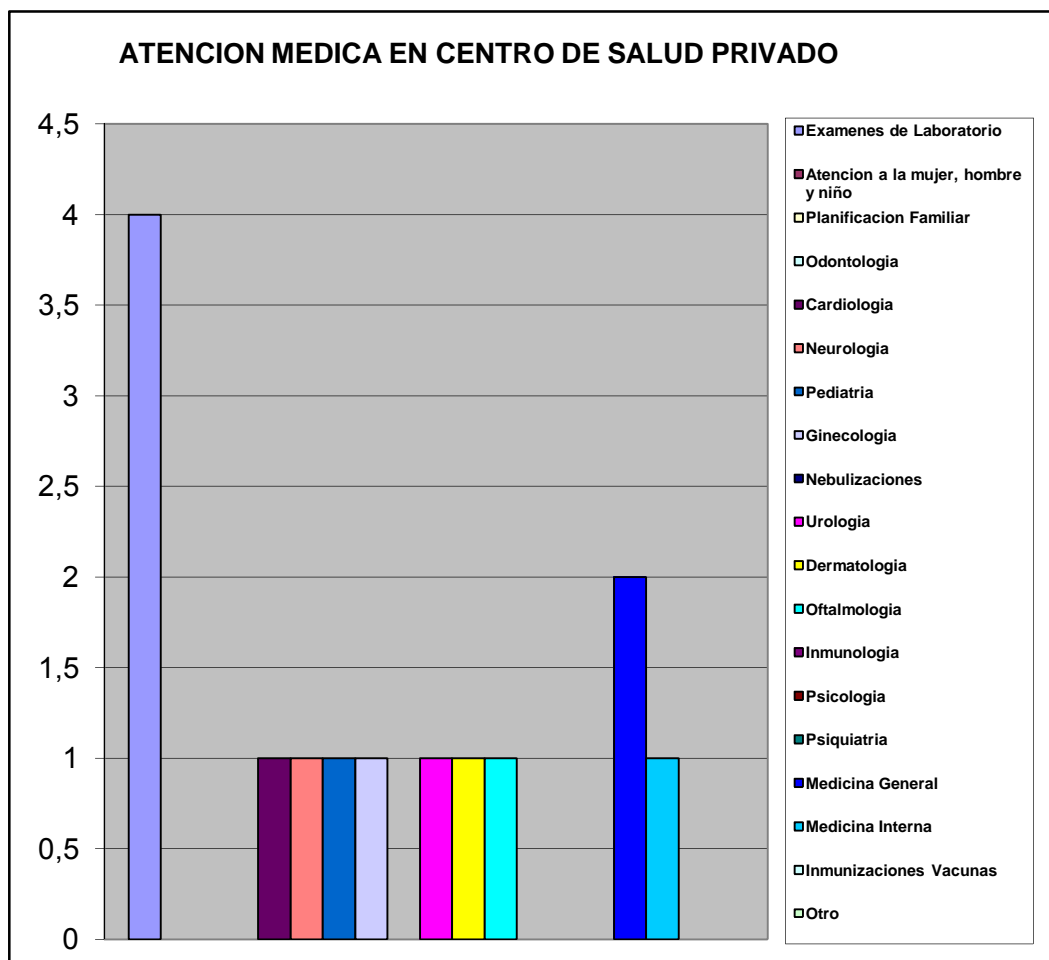

X.- ATENCIÓN AL ANCIANO, JÓVENES Y NIÑOS.

Consecución de medicinas para niños - adolescentes y Ancianos		%
Por intermedio de un familiar o Vecino	1	0,250
Por medio Institucion Publica	0	0,000
Asociacion Civil	0	0,000
Lo compran	3	0,750
Piden prestado dinero a algun fiar o Vecino	0	0,000
Otro	0	0,000
TOTAL	4	1

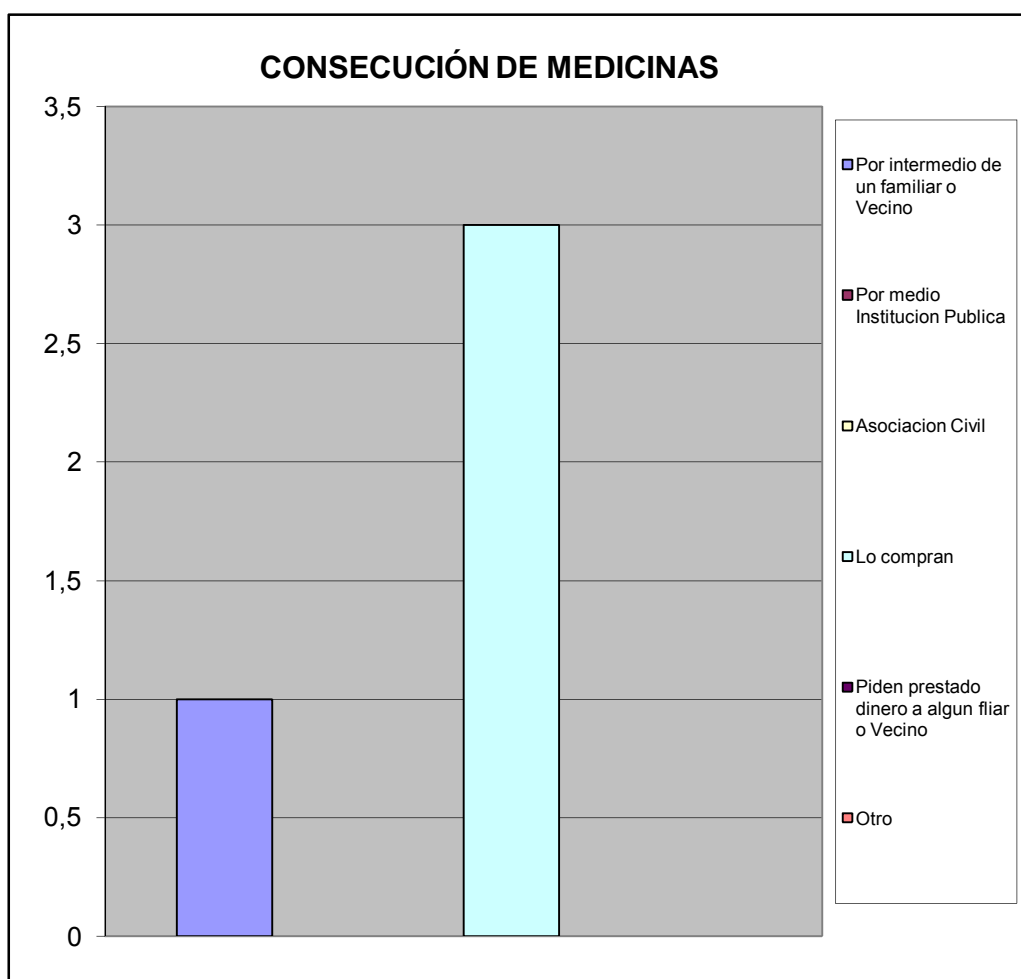

XI.- EVALUACIÓN DE LA GESTIÓN MUNICIPAL

¿Como evalúa usted la gestión municipal?		%
Excelente	1	0,250
Buena	2	0,500
Regular	1	0,250
Mala	0	0,000
Pesima	0	0,000
No opina	0	0,000
TOTAL	4	1

