



República Bolivariana de Venezuela
Estado Carabobo
Sala Técnica del Consejo Local de Planificación Pública
del Municipio San Diego

Indice de Bienestar Humano Municipal de San Diego 2010.

DECODIFICACION DE RESULTADOS DEL INSTRUMENTO

I.- DATOS DE LOCALIZACIÓN DE LA VIVIENDA

Sector	Nombre de Residencia o urbanismo
Norte A	EL OTRO LADO

II.- SITUACIÓN SOCIOECONÓMICA

Régimen de Propiedad		%
Nacional.	3	0,300
Estadal.	0	0,000
Concejo Municipal.	0	0,000
Baldío.	0	0,000
Ejido.	0	0,000
Privado Individual.	7	0,700
Privado Colectivo.	0	0,000
Otros (especifique)	0	0,000
No Sabe.	0	0,000
No Responde.	0	0,000
TOTAL		10

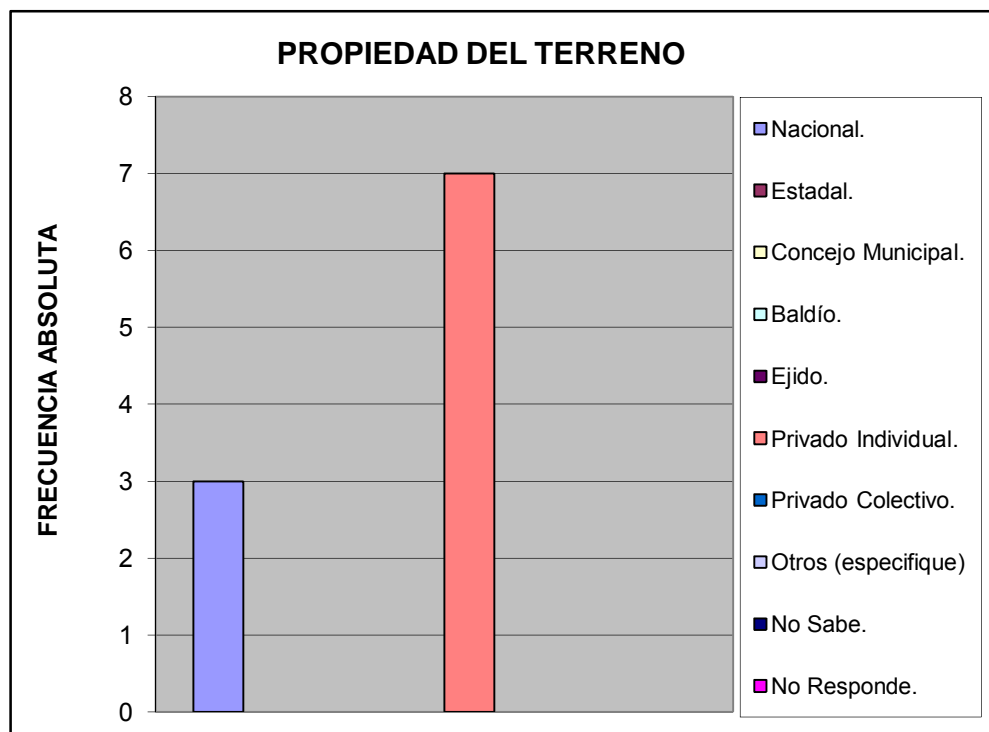

Características de la Vivienda		%
Mansión.	0	0,000
Quinta o Casa quinta.	0	0,000
Townhouse.	0	0,000
Casa.	10	1,000
Apartamento.	0	0,000
Penthouse.	0	0,000
Apartamento en casa (anexo).	0	0,000
Casa de Vecindad o Pensión.	0	0,000
Rancho.	0	0,000
Otra Clase de Vivienda.	0	0,000
TOTAL		10
		1

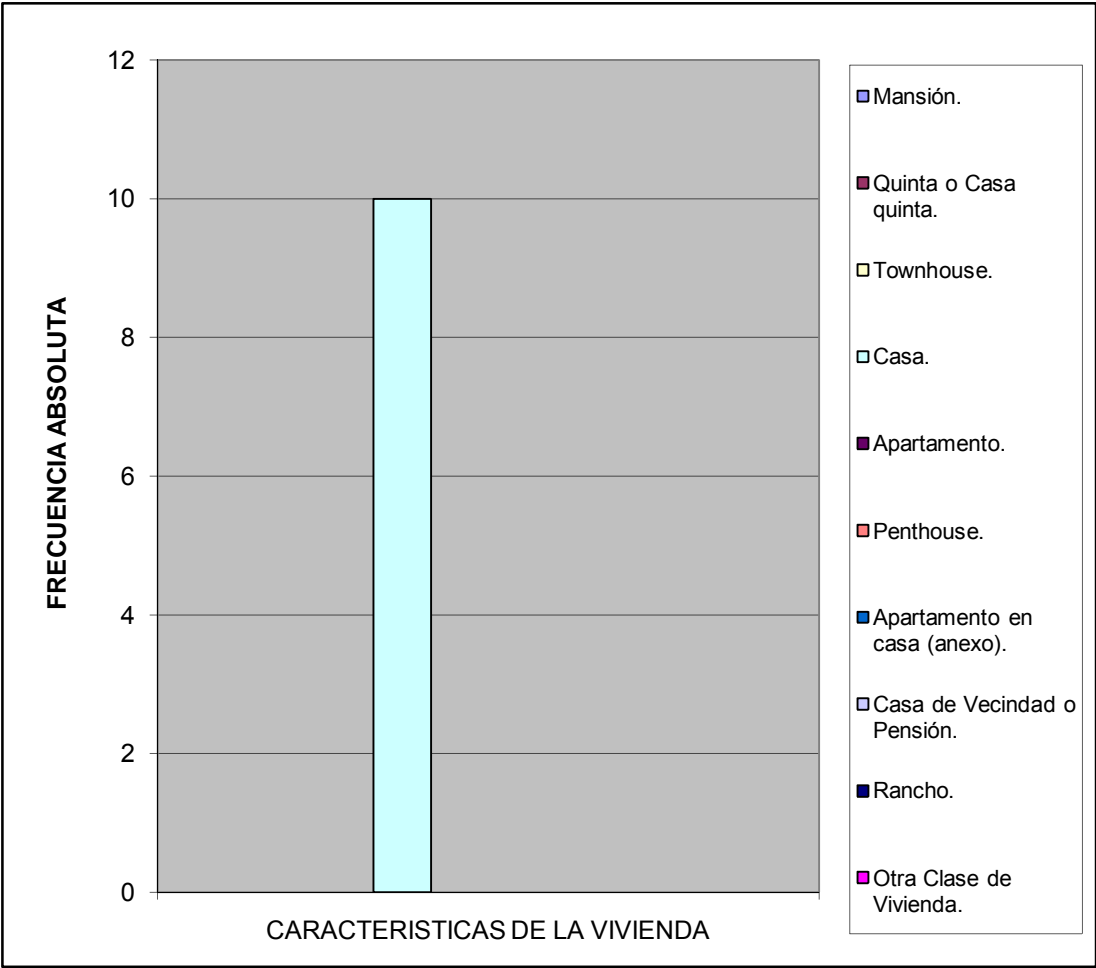

Estatus de la Vivienda		%
Alquilada	0	0
Subalquilada	0	0
Propia Pagada	10	1
Otra Forma	0	0
Prestada Compartida	0	0
Propia pagandose	0	0
No Sabe	0	0
No responde	0	0
TOTAL	10	1

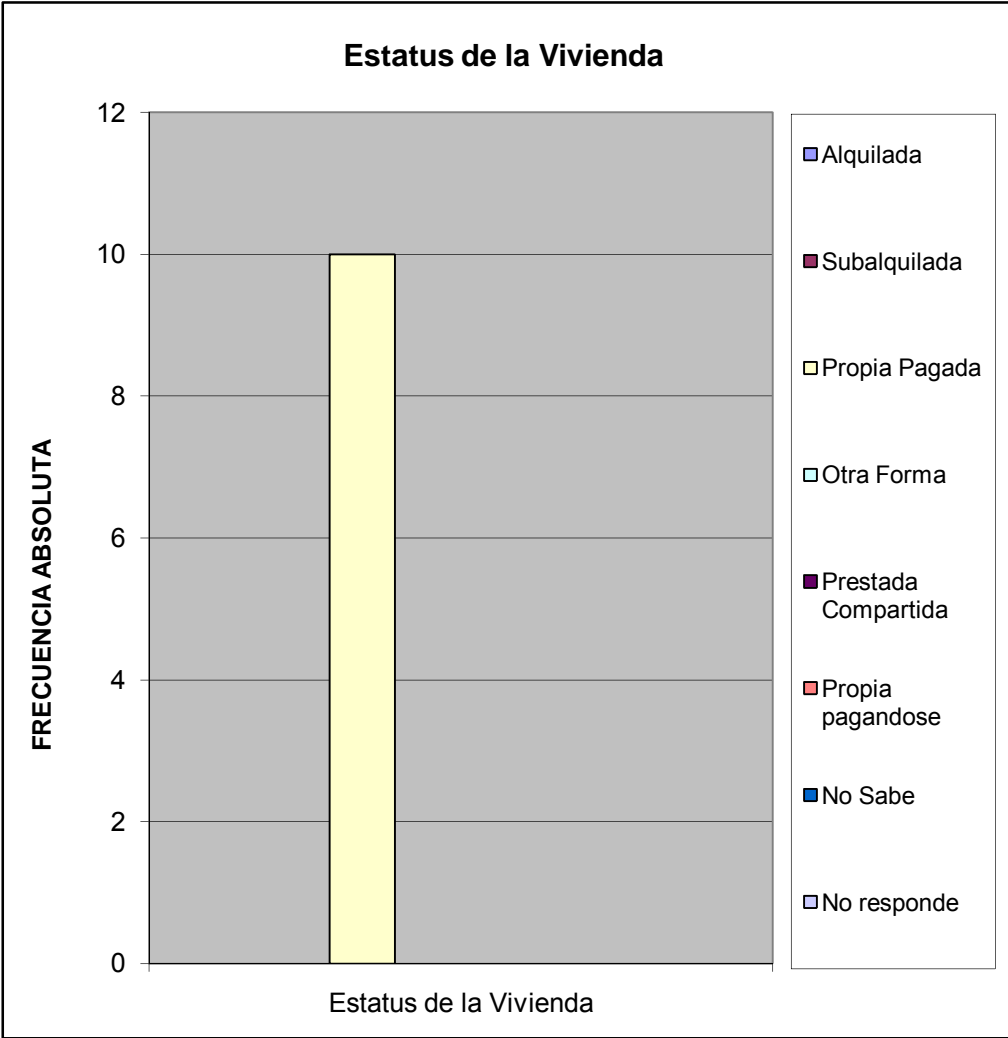

Material de Construcción Predominante en Paredes		%
Bloque o ladrillo frisado	8	0,800
Bloque o ladrillo sin frisar	0	0,000
Concreto	0	0,000
Madera aserrada/formica/fibra de vidrio o similares	0	0,000
Adobe/tapia/baharaque frisado	2	0,200
Adobe/tapia/baharaque sin frisar	0	0,000
Caña/palma/tabla/carton piedra/similares	0	0,000
TOTAL	10	1

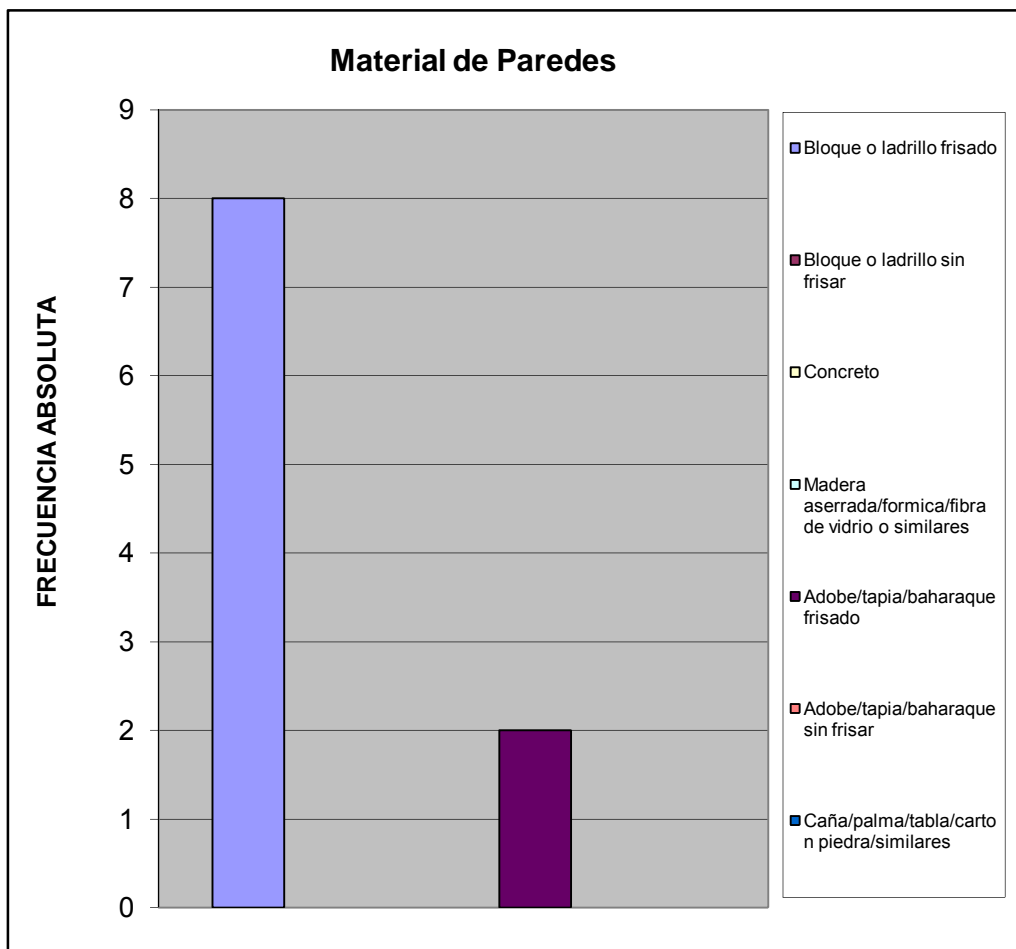

Material de Construcción Predominante en Pisos		%
Mosaico/granito/vinil/cerámica/ladrillo	5	0,500
Terracota/parquet/alfombra y similares	1	0,100
Cemento Pulido	4	0,400
Cemento rustico	0	0,000
Tierra	0	0,000
Tablas/tablonos y similares	0	0,000
TOTAL	10	1

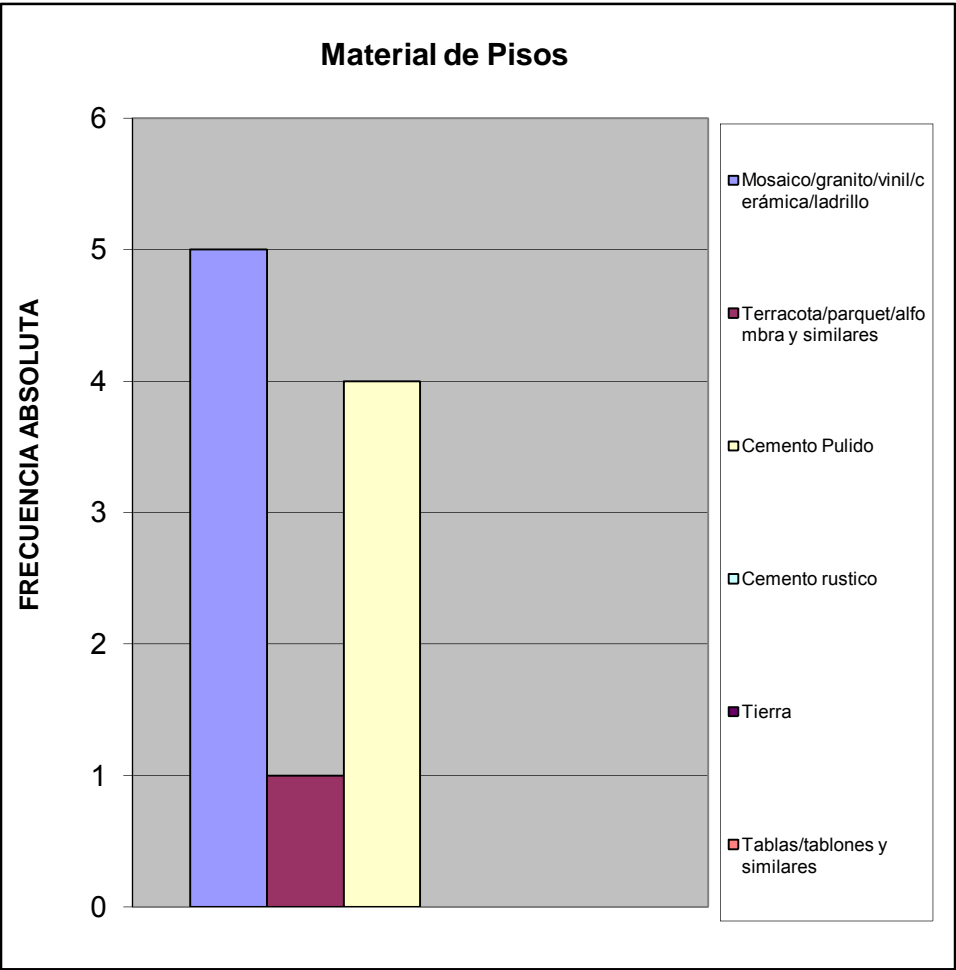

Material de Construcción Predominante en Techos		%
Concreto Armado	5	0,500
Ladrillo-concreto	2	0,200
Fibra sintetica	0	0,000
Asbesto y similares	0	0,000
Laminas metalicas (Zinc y similares)	3	0,300
Madera	0	0,000
Caña/palma y similar	0	0,000
TOTAL	10	1

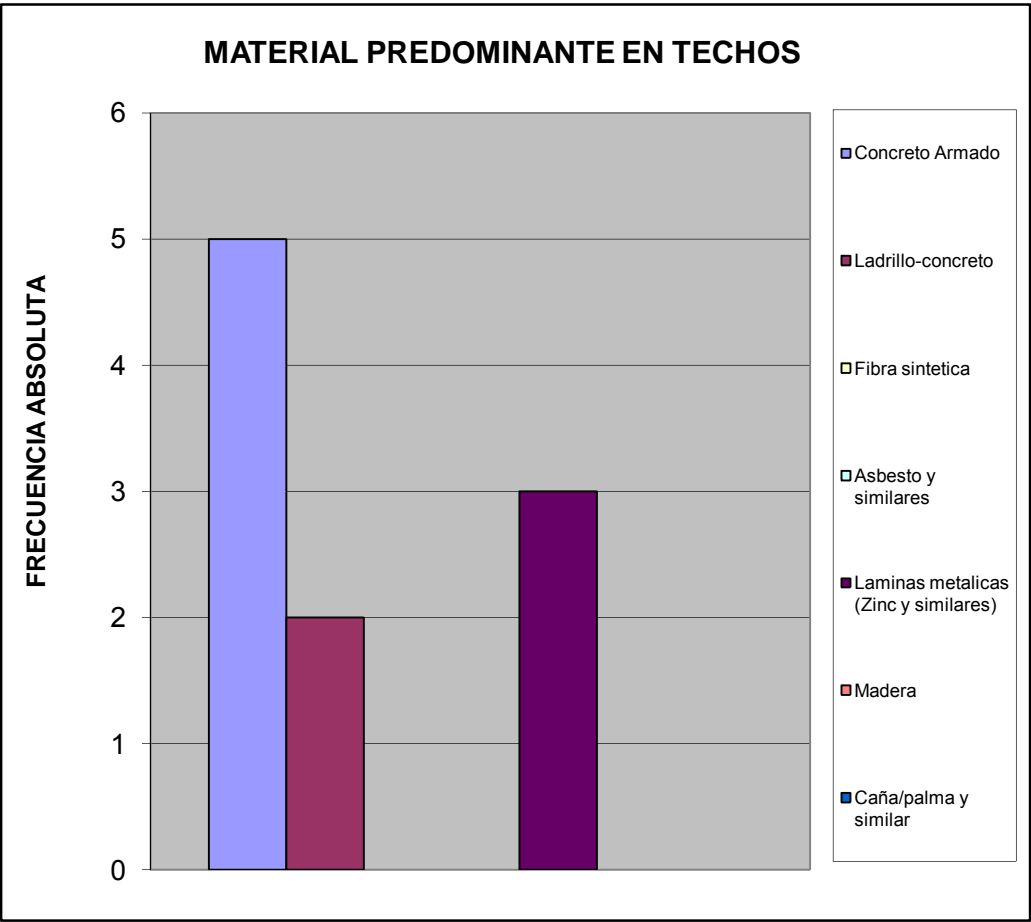

Hacinamiento Detectado		%
Hogar Hacinado	0	0,000
Hogar No Hacinado	10	1,000
Total	10	1

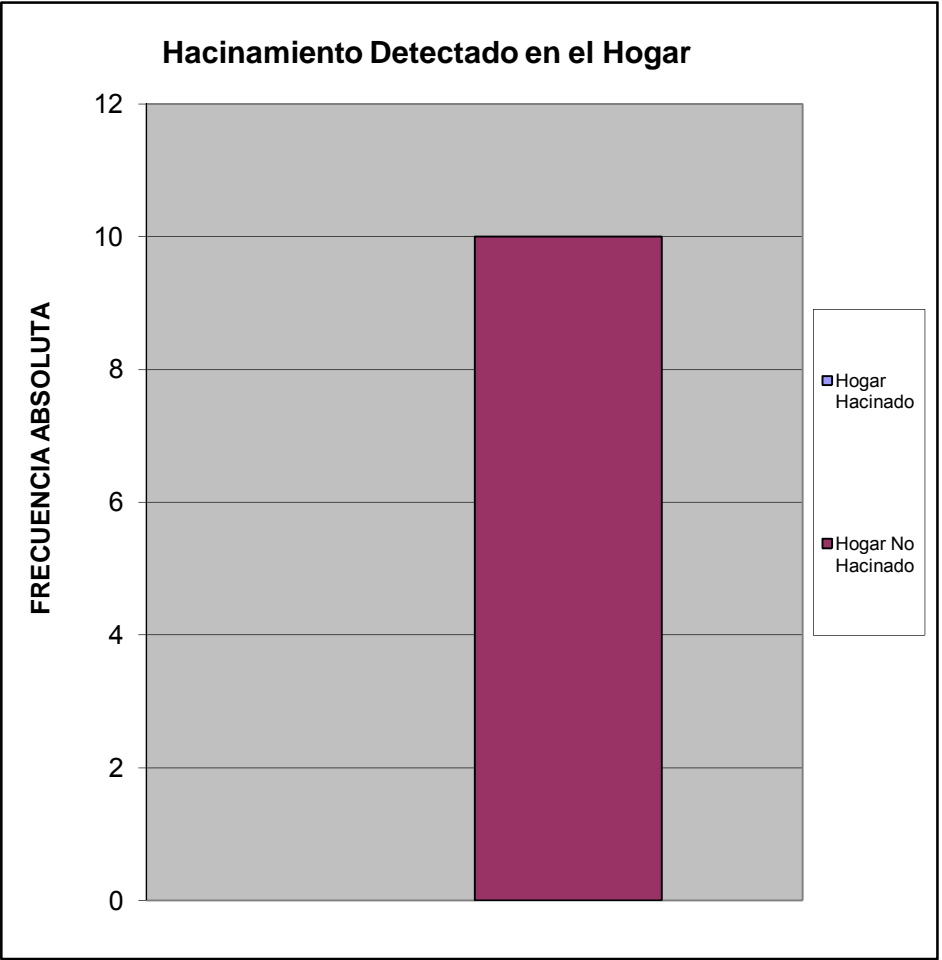

Ingreso Familiar		%
Menos de Bs.F, 1.215	3,00	0,300
Entre Bs.F, 1.215 - 2.500	5,00	0,500
Entre Bs.F, 2.500 - 5.000	1,00	0,100
Entre Bs.F, 5.000 - 8.000	1,00	0,100
Entre Bs.F, 8.000 - 10.000	0,00	0,000
Entre Bs.F, 10.000 - 15.000	0,00	0,000
Entre Bs.F, 15.000 - 20.000	0,00	0,000
Mas de Bs.F, 20.000	0,00	0,000
TOTAL	10	1

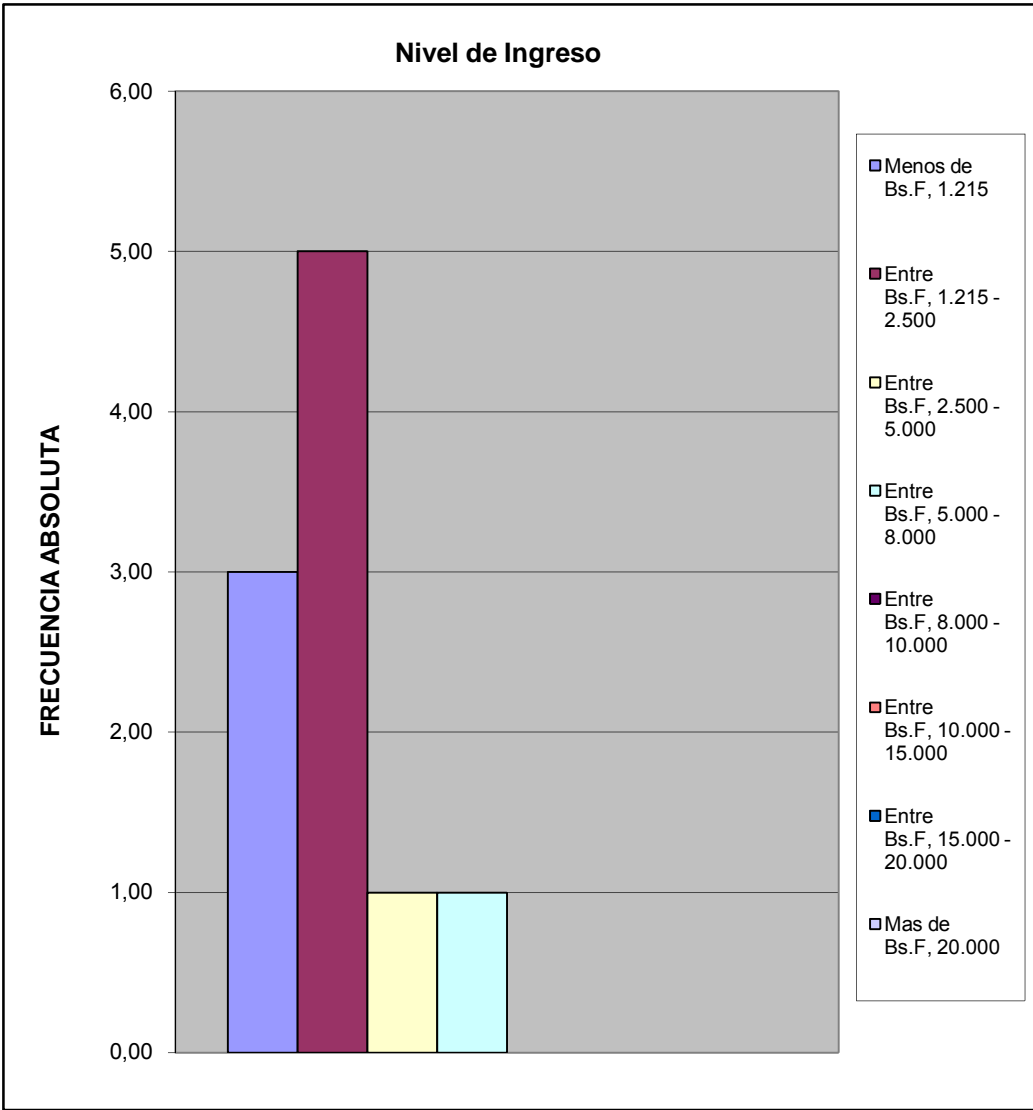

Criterio Linea de la Pobreza		%
Hogar Pobre Extremo Si ICANP< 1	3	0,300
Hogar Pobre Relativo Si $1 \leq$ ICAPC<2	5	0,500
Hogar No Pobre Si ICAPC> 2	2	0,200
Total	10	1

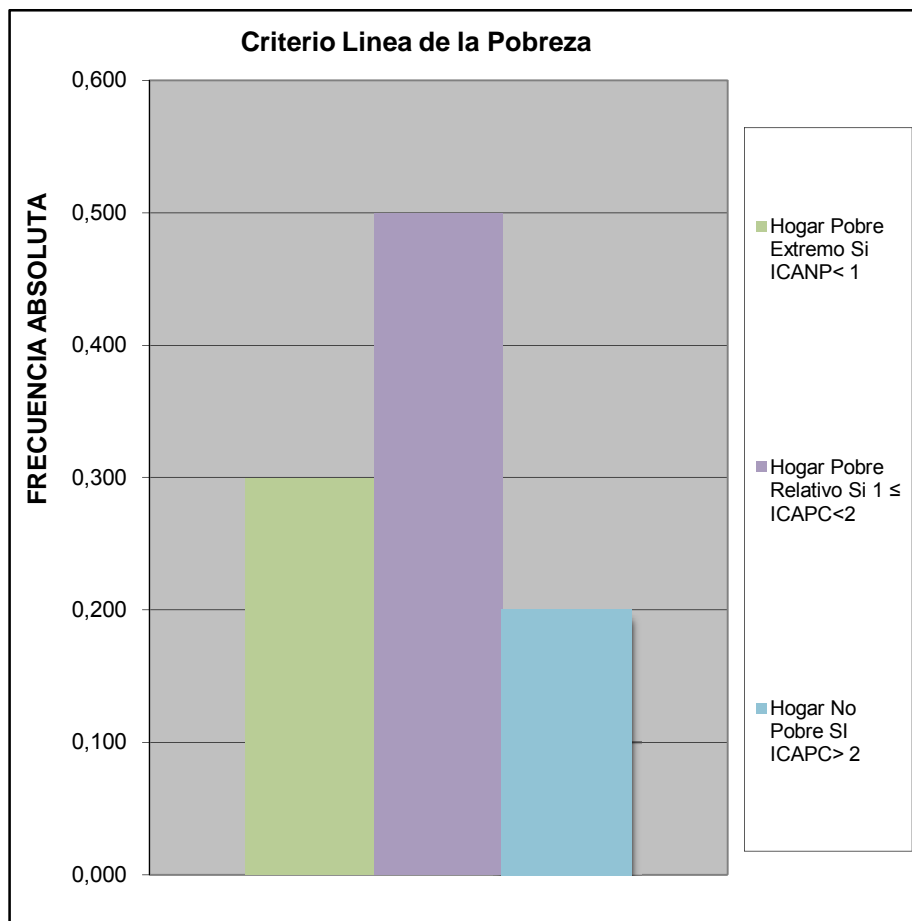

Cual es el nivel academico de los miembros de la familia que trabajan en el hogar:		%
Primaria	3	0,2142857
Secundaria Inconclusa	0	0
Bachiller	4	0,2857143
Técnico Medio	0	0
Técnico Superior Universitario	3	0,2142857
Universitario	3	0,2142857
Universitario con postgrado	1	0,0714286
Otro	0	0
TOTAL	14	1

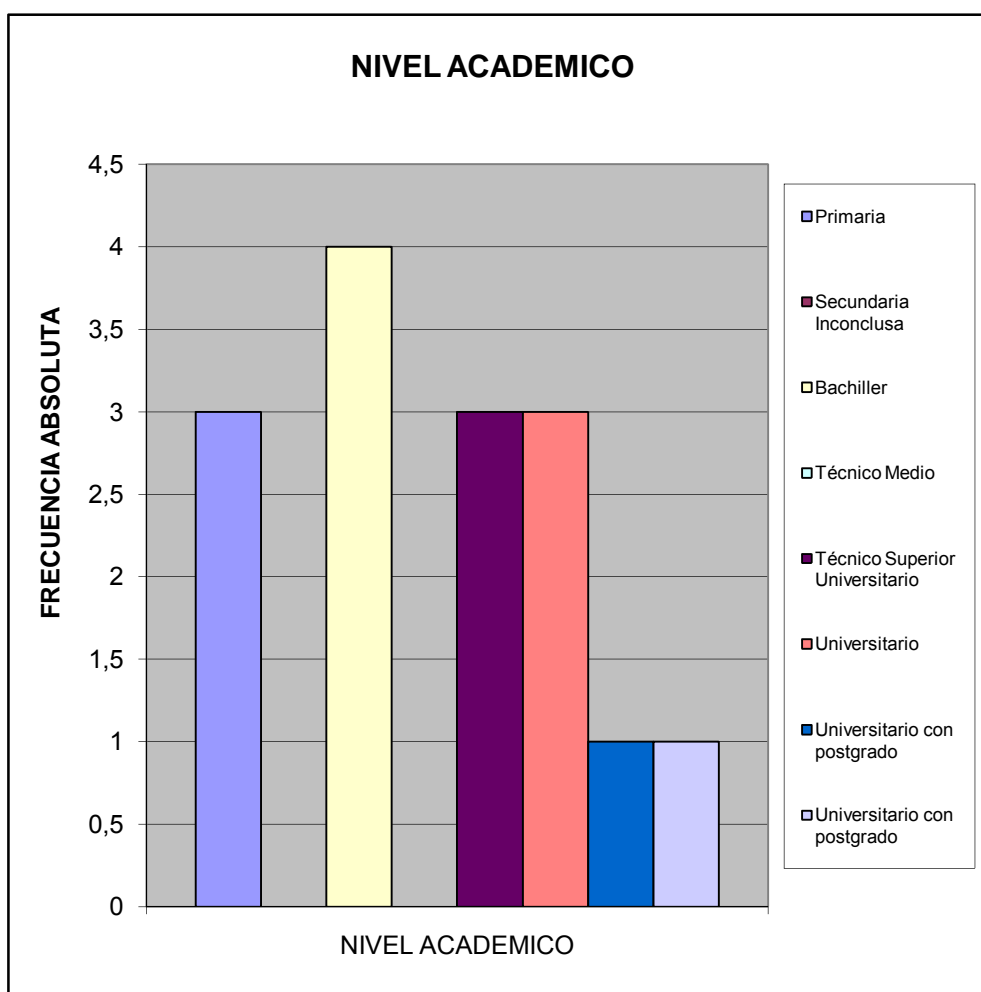

¿Cuales cree que son los principales problemas de su comunidad, por orden de prioridad del 1 mayor importancia al 8 menor importancia relativa?		%
Deporte	29	0,081
Educación	38	0,106
Seguridad	38	0,106
Salud	40	0,111
Cultura y Recreación	43	0,119
Infraestructura	51	0,142
Servicios Públicos	74	0,206
Ambiente	47	0,131
TOTAL	360	1

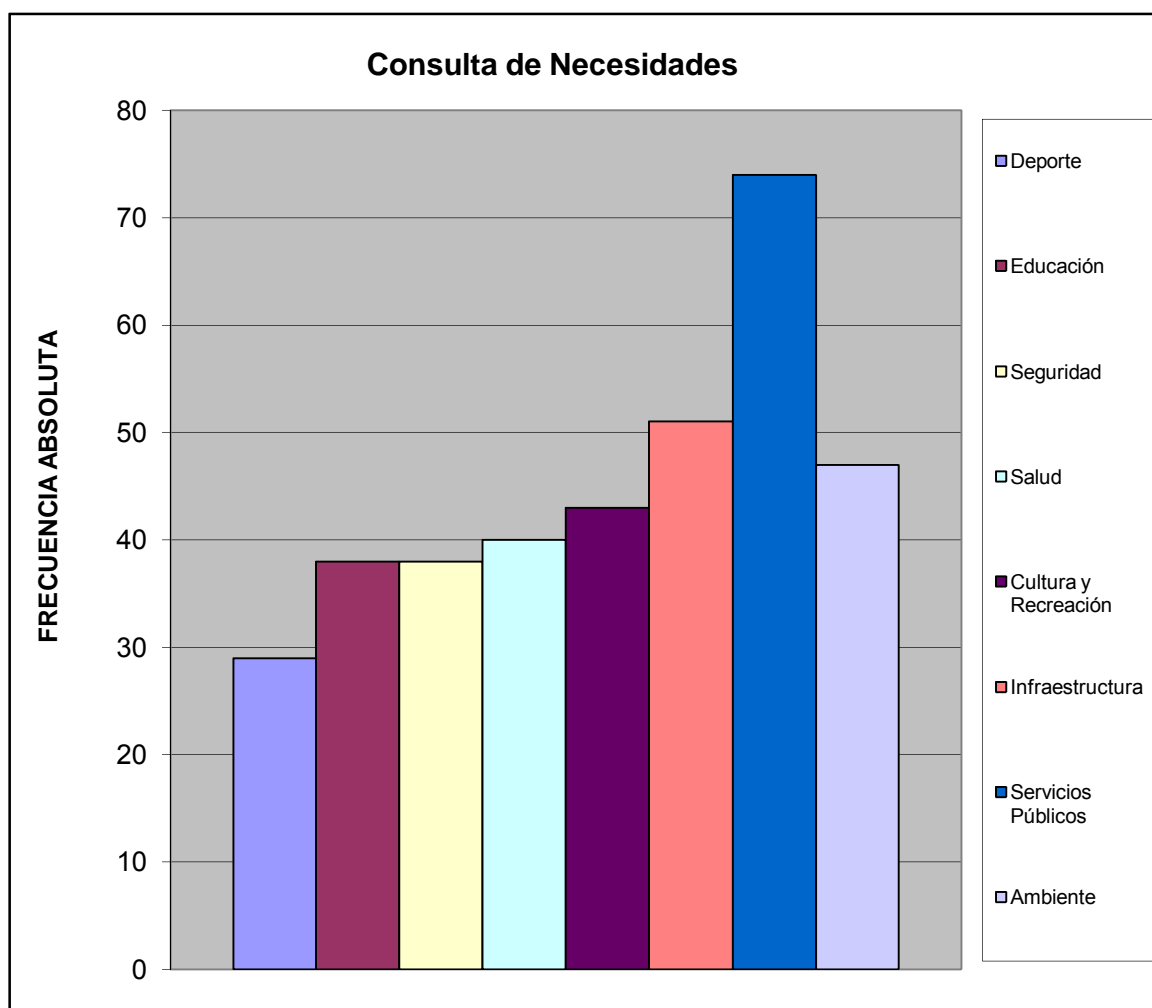

III.- SERVICIOS PÚBLICOS.

A esta Vivienda llega el agua por:		%
Acueducto o tubería	8	0,727
Camión Cisterna	2	0,182
Pila publica o estanque	0	0,000
Pozo con tubería o Bomba	1	0,091
Pozo o manantial protegido	0	0,000
Otro	0	0,000
TOTAL	11	1

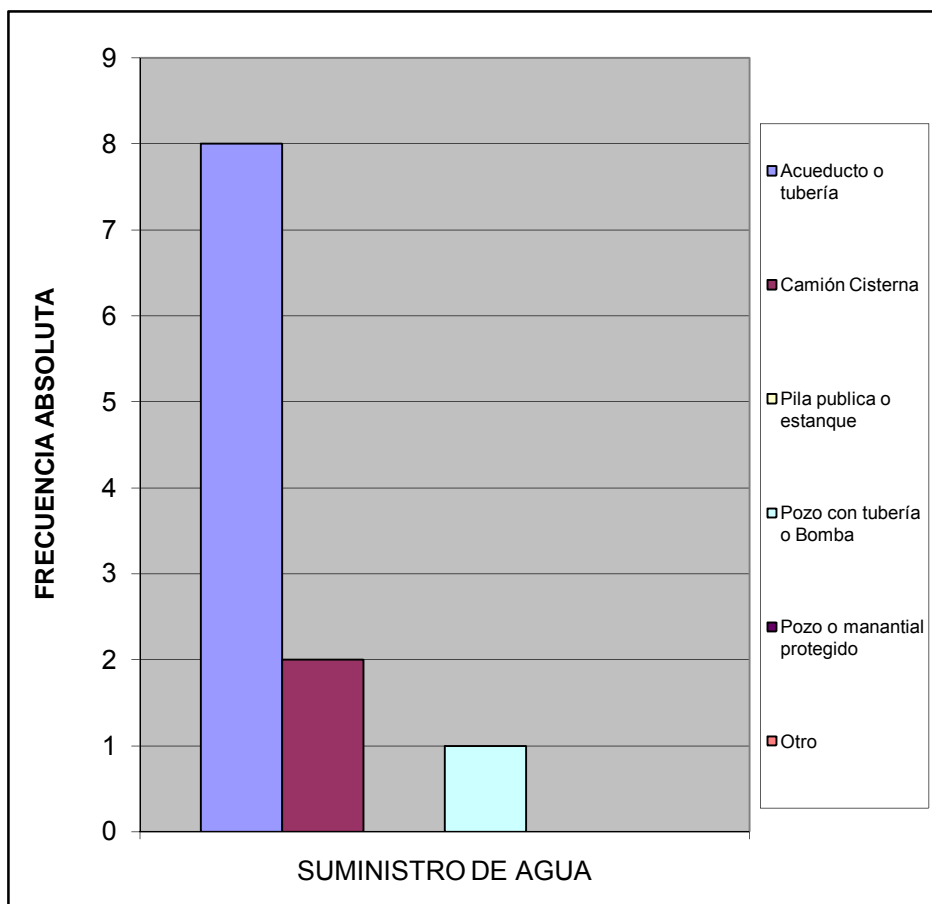

¿En esta vivienda tienen alguno de estos problemas con el suministro de agua?		%
Se interrumpe el servicio Frecuentemente.	6	0,353
La cantidad o presión del agua es muy baja.	3	0,176
El agua es turbia.	4	0,235
Tiene mal olor o mal sabor.	0	0,000
Todas las anteriores.	4	0,235
Otros	0	0,000
TOTAL	17	1

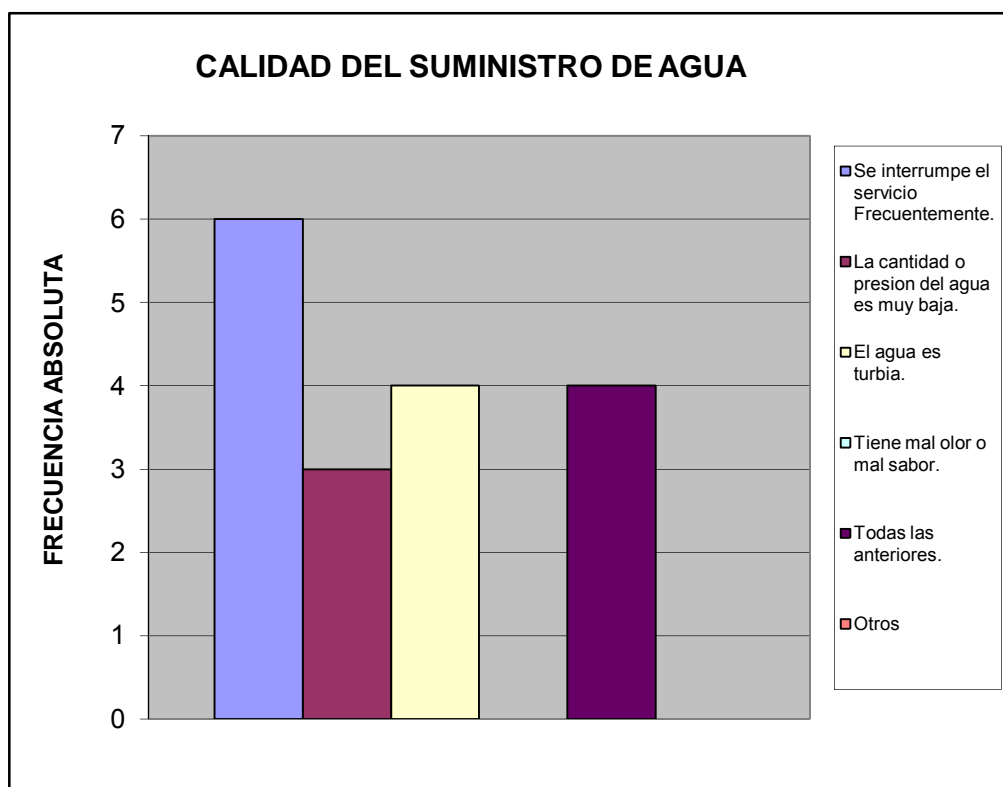

¿Cuál es la fuente de suministro eléctrico usada en esta vivienda?		%
Eleoccidente	8	0,800
Eleval	1	0,100
Planta Electrica Part.	0	0,000
Toma del poste publico	1	0,100
TOTAL	10	1

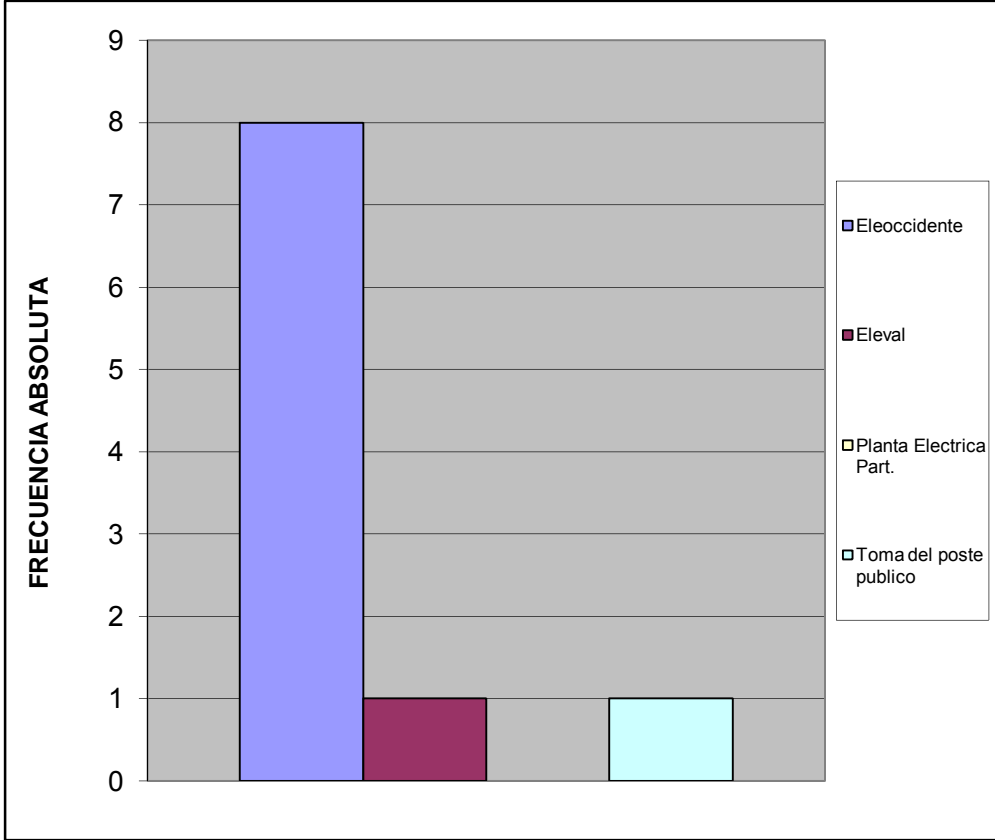

¿En su vivienda tienen alguno de estos problemas con el suministro eléctrico?		%
Frecuentes altas y bajas de tensión	8	0,500
Se interrumpe frecuentemente el suministro	5	0,313
Cortos circuitos y quema de artefactos electricos	3	0,188
No tiene problemas con el suministro electrico	0	0,000
Otro	0	0,000
TOTAL	16	1

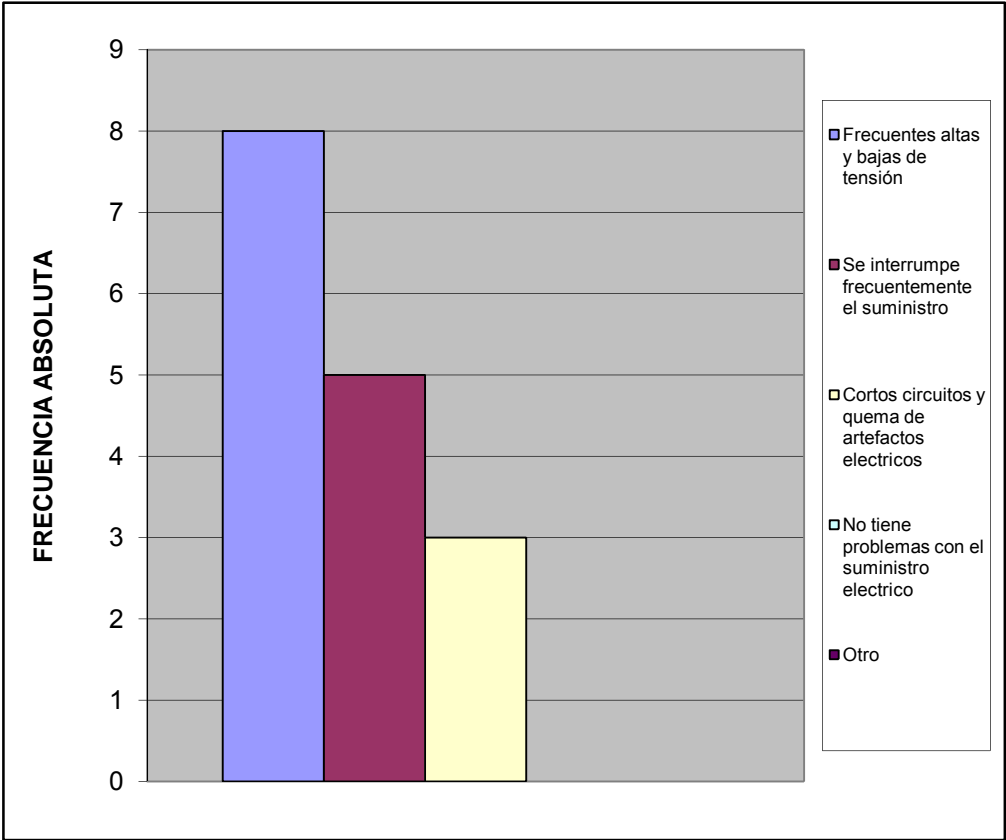

Esta vivienda tiene:		%
Poceta conectada a cloaca	8	0,800
Poceta conectada a pozo séptico	2	0,200
No tiene conexión a pozo séptico o a la cloaca	0	0,000
Excusado de hoyo o letrina	0	0,000
No tiene excusado	0	0,000
TOTAL	10	1

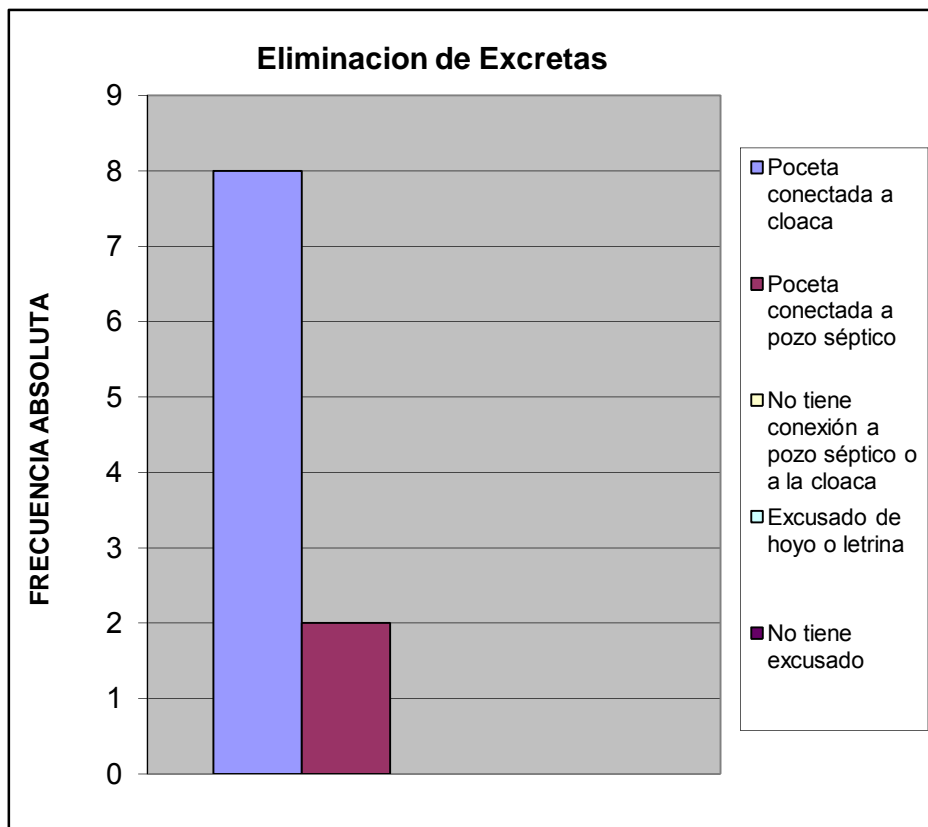

IV.- ACCESIBILIDAD A SERVICIOS PÚBLICOS

¿En los últimos 12 meses han tenido alguno de los siguientes problemas con las redes de cloacas?		%
Se tapa con regularidad	0	0,000
Se desbordan cuando llueve	0	0,000
Malos olores hacia el interior de la vivienda	1	0,100
Otro	0	0,000
No tiene problemas con las redes de cloacas	9	0,900
TOTAL	10	1

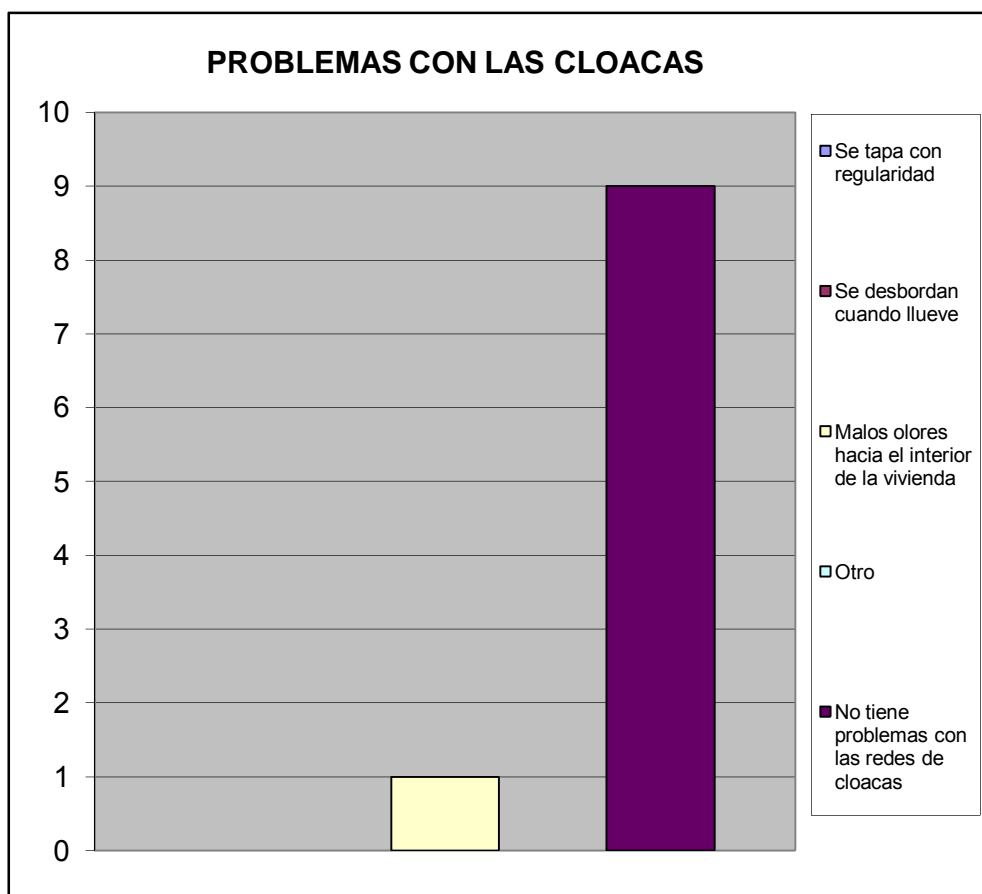

En caso de tener algún problema con el sistema de cloacas ¿cuál cree Ud. Es la principal razón de que ocurra?			%
Insuficiente Capacidad (tamaño) del sistema.	1		1,000
Vencimiento de las Cloacas (Antigüedad)	0		0,000
Los vecinos echan desperdicios y las obstruyen	0		0,000
En muchas casas el drenaje de lluvia esta conectado a las cloacas (empotradas)	0		0,000
Falta de mantenimiento	0		0,000
Otro	0		0,000
TOTAL		1	1

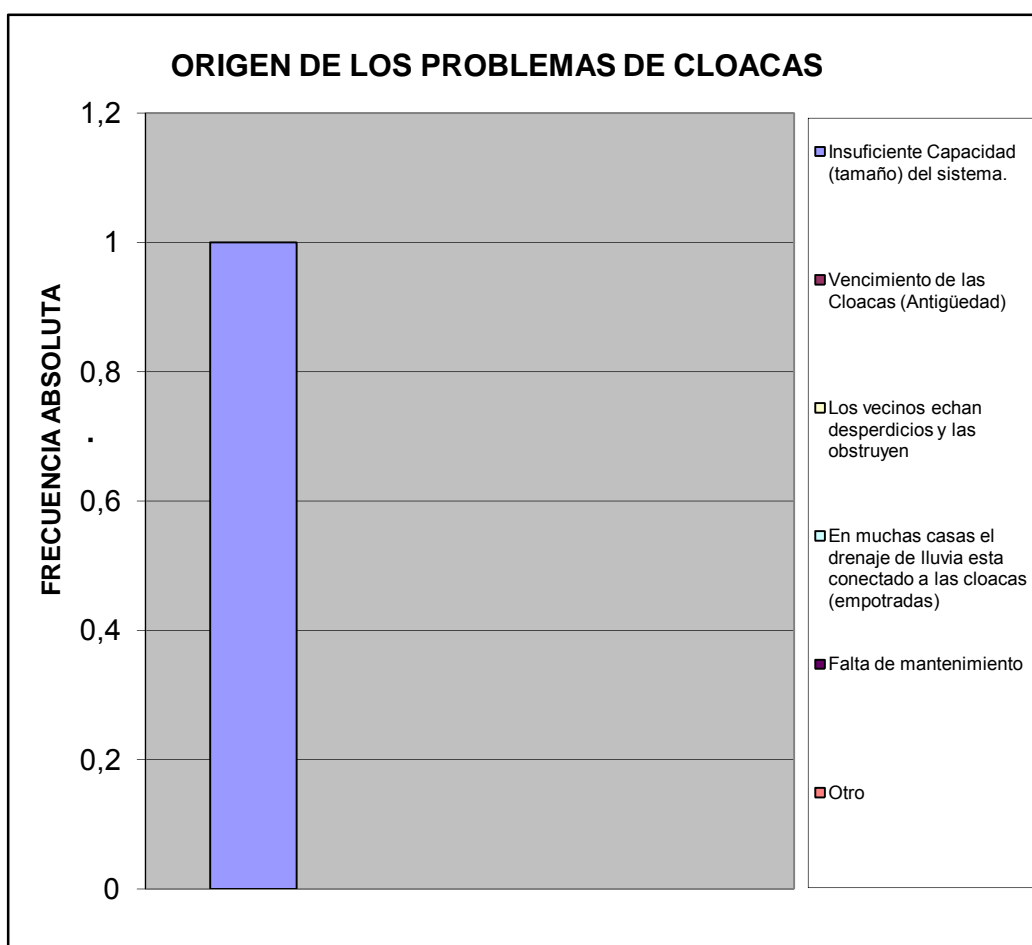

¿En esta Vivienda la basura?		%
Es recogida por el servicio de aseo urbano	10	1,000
Se Deposita en Container Colectivo	0	0,000
No hay servicio de aseo urbano	0	0,000
TOTAL	10	1

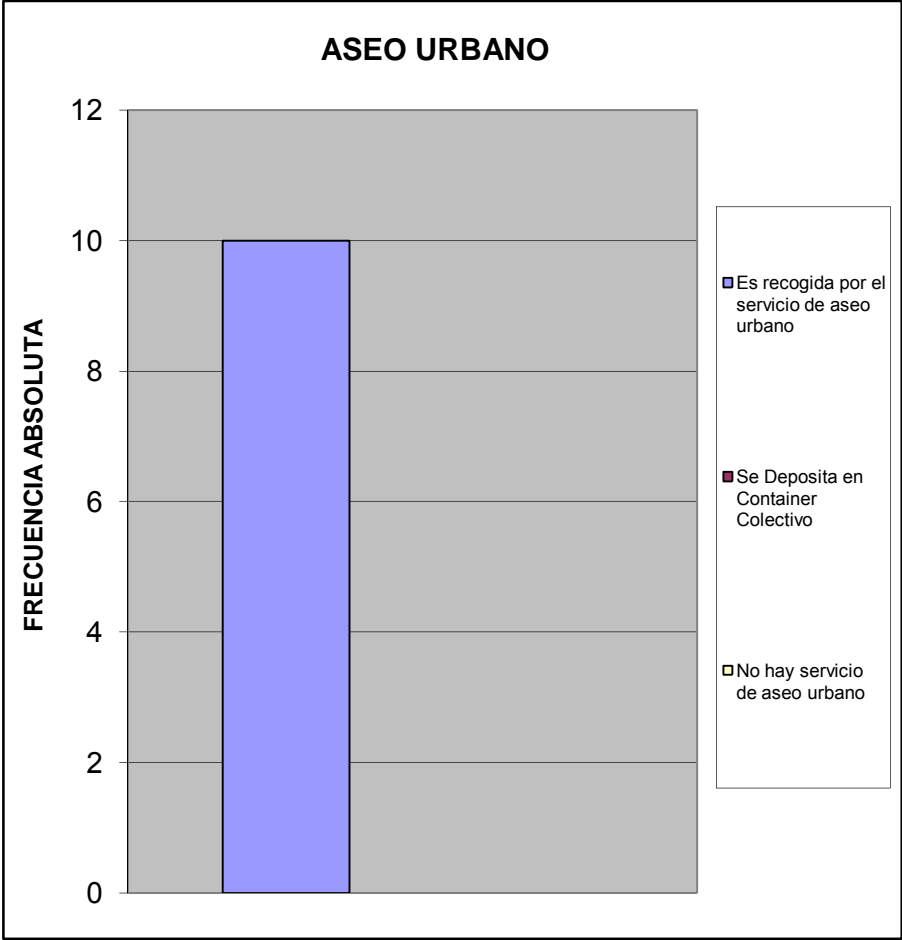

¿En su comunidad tienen alguno de estos problemas con el servicio de aseo urbano?		%
El camión pasa muy pocas veces	7	0,318
El camión no tiene días fijos para pasar	5	0,227
El camión no llega a la hora que le corresponde	2	0,091
Dejan la basura regada en la calle	2	0,091
Dejan muy hediondo el ambiente cuando pasan	3	0,136
La cuadrilla pide dinero	2	0,091
La cuadrilla es grosera con los vecinos	0	0,000
Otro	0	0,000
No Tiene Problemas con el Servicio de Aseo Urbano	1	0,045
TOTAL	22	1

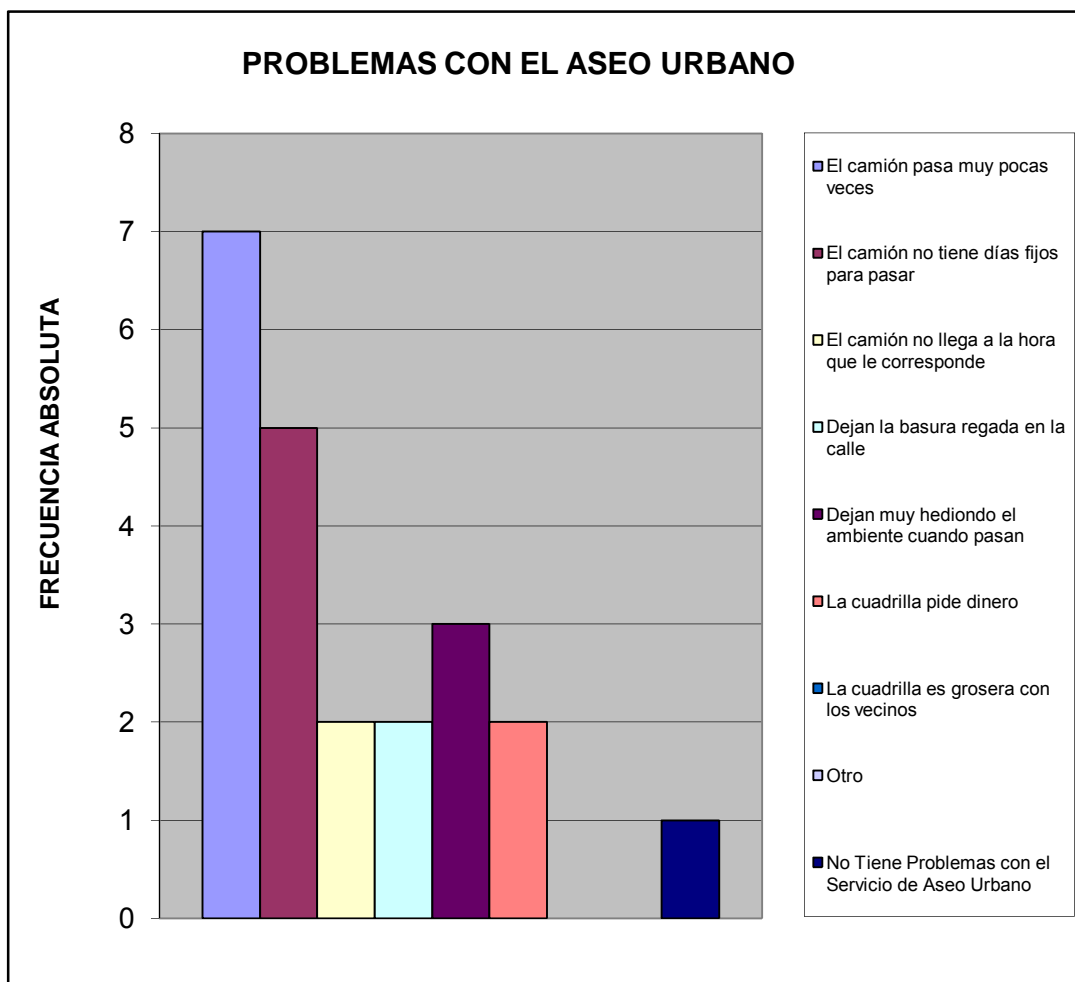

¿En su comunidad tienen alguno de estos problemas con el alumbrado público?		%
Insuficiente numero de postes de luz	6	0,545
Baja intensidad de los bombillos	1	0,091
Postes mal ubicados	1	0,091
Los bombillos no se reponen a tiempo	2	0,182
Los delincuentes rompen los bombillos	0	0,000
Otro	0	0,000
No Tiene Problema con el alumbrado publico	1	0,091
TOTAL		11
		1

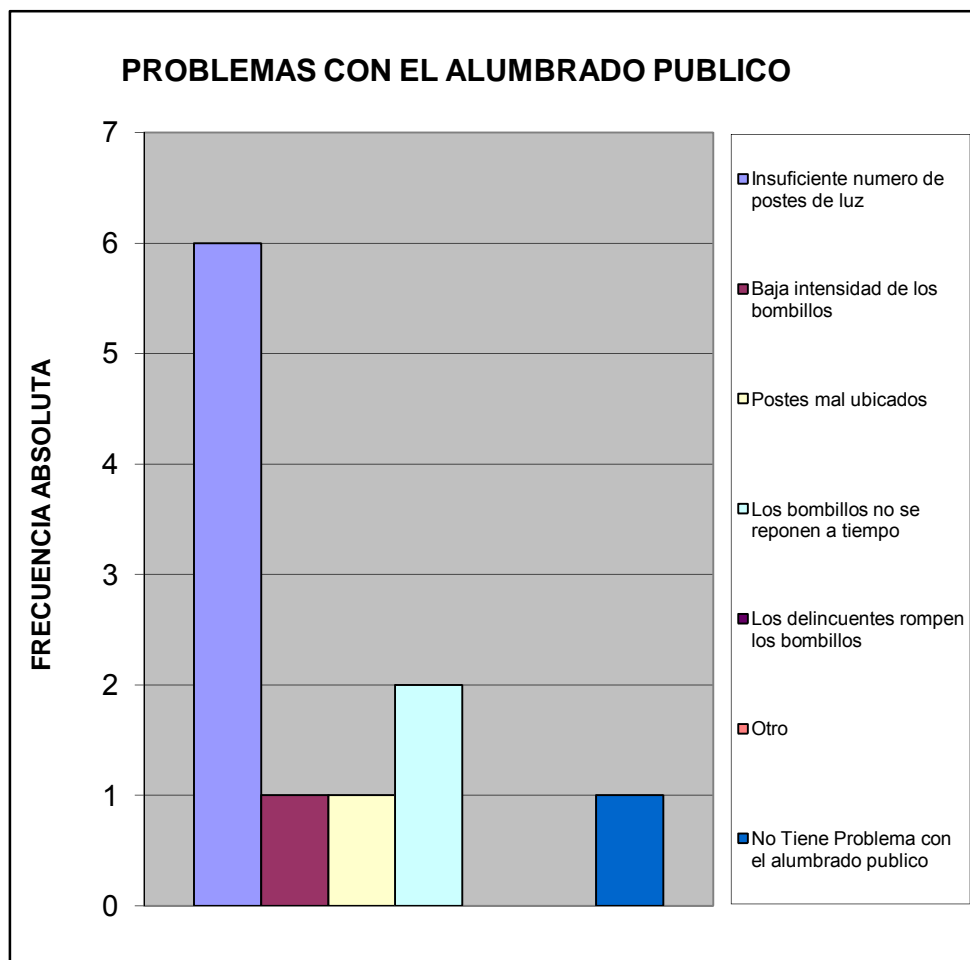

¿En su comunidad han tenido alguno de estos problemas con el tendido eléctrico?			%
Exceso de cables conectados a los postes	3		0,188
Obstrucción por cableado muy bajo	1		0,063
Ramas de arboles enredadas en el cableado	3		0,188
Tendido eléctrico obsoleto	1		0,063
Poca cantidad de transformadores	3		0,188
Otro	0		0,000
No Tiene Problema	5		0,313
TOTAL		16	1

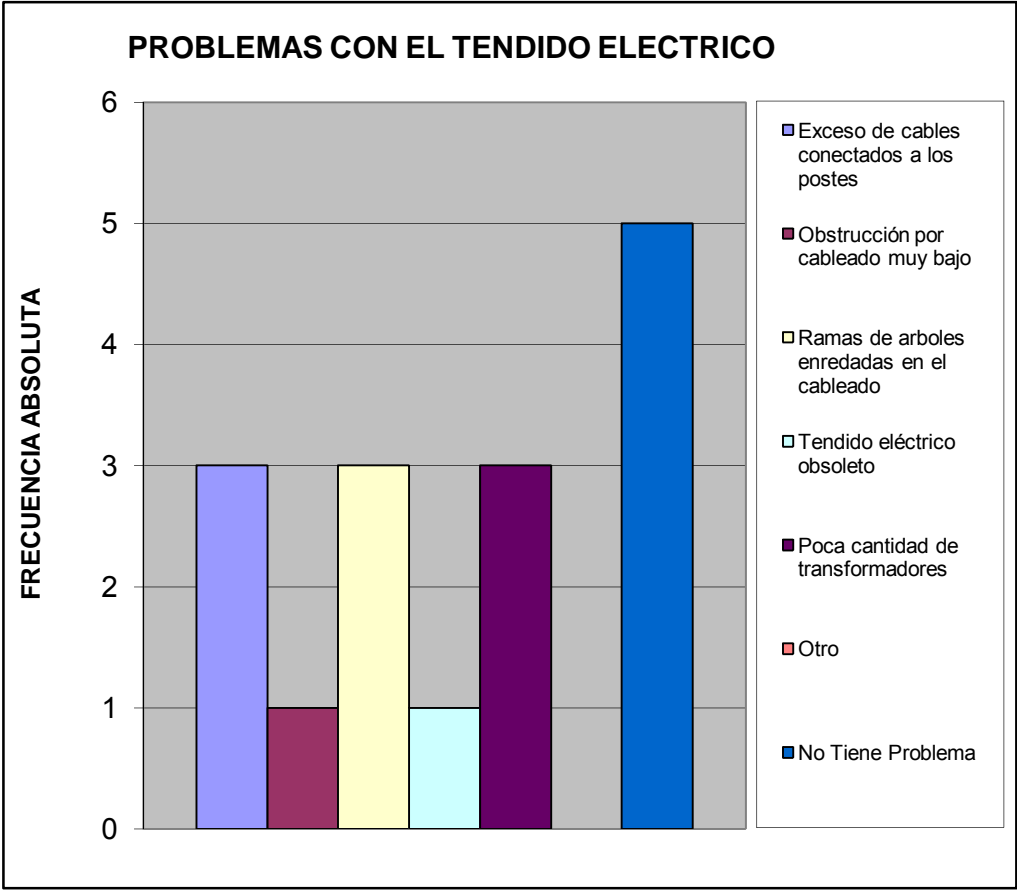

Pobreza Estructural		%
Hogares sin NBI (No Pobre)	5	0,625
Hogares con 1 NBI (Pobres)	2	0,250
Hogares con ≥ 2 NBI (Pobre extremo)	1	0,125
TOTAL	8	1

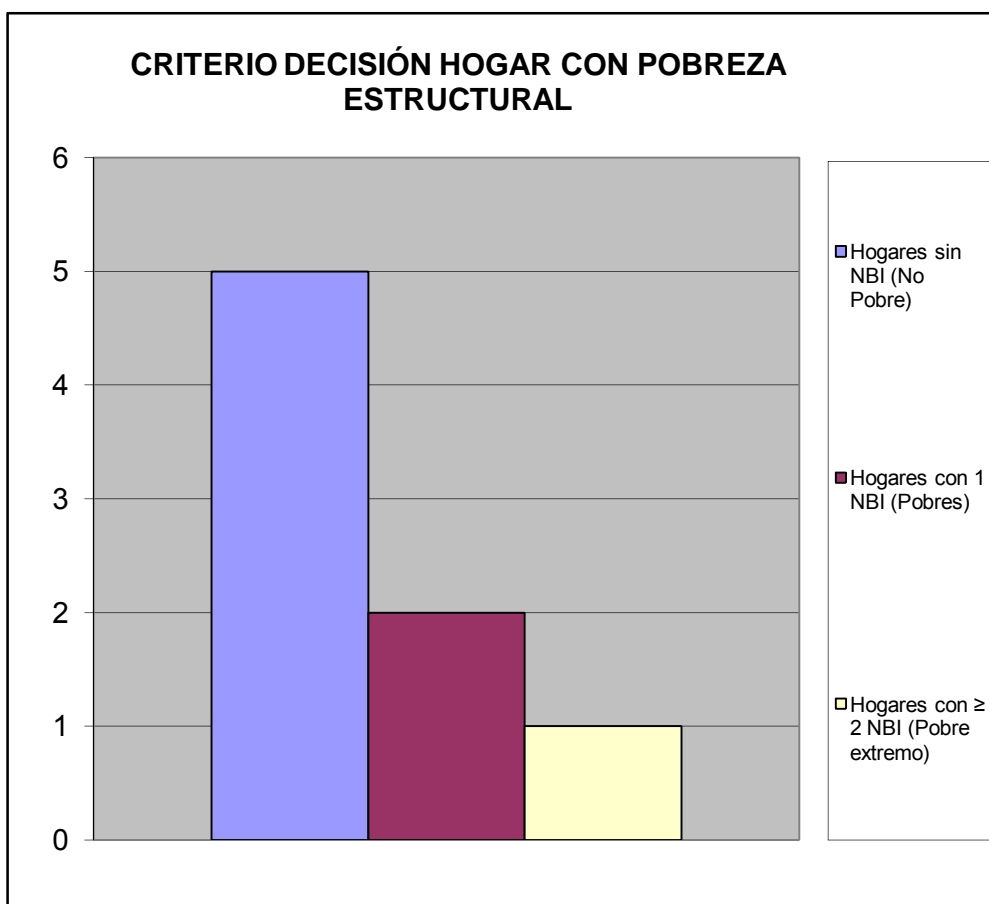

V.- MOVILIDAD Y MEDIOS DE TRANSPORTE.

¿Cuál medio de transporte que más utilizan los miembros del hogar?		%
Autobús Publico	6	0,400
Vehículo particular	6	0,400
Motocicleta	1	0,067
Bicicleta	0	0,000
Caminando	0	0,000
Ruta de Trabsporte de la Alcaldia de san Diego	2	0,133
Otro	0	0,000
TOTAL	15	1

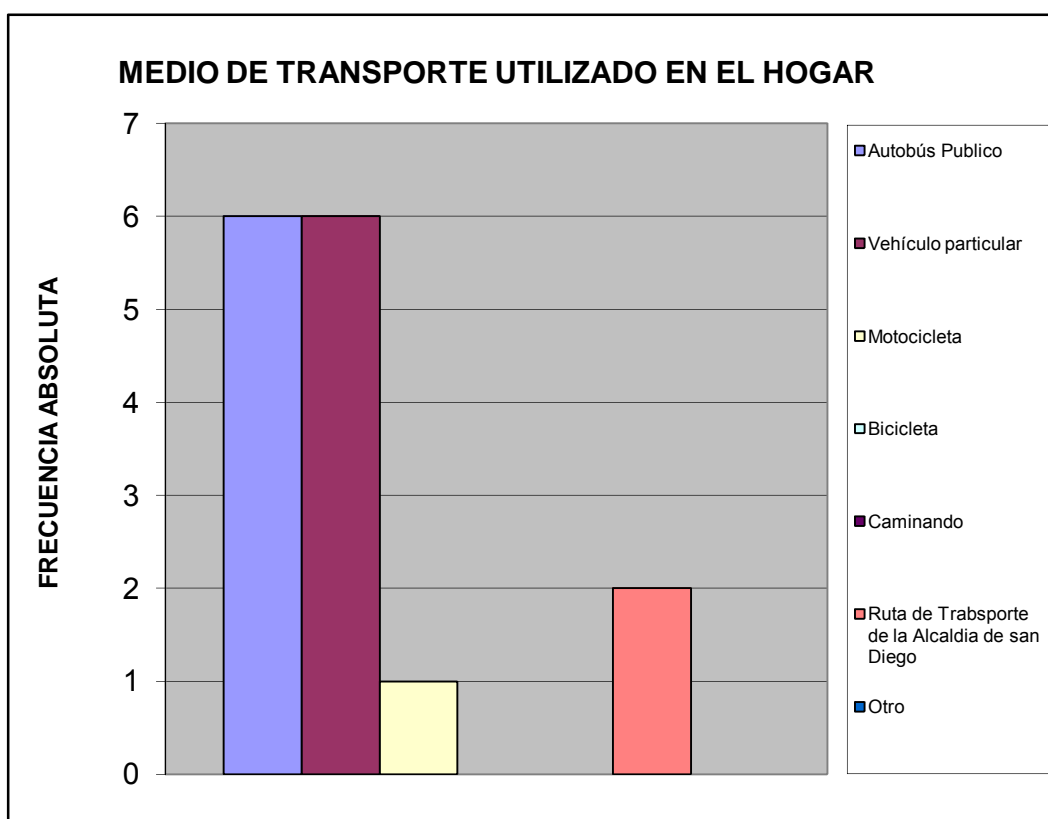

Utilizarían la bicicleta para ir:		%
A la Escuela, Liceo ó Universidad	1	0,063
Al Trabajo	2	0,125
De Compras	2	0,125
De Paseo	3	0,188
Hacer Deporte	3	0,188
Otro	0	0,000
No la utilizaría	5	0,313
TOTAL		16
		1

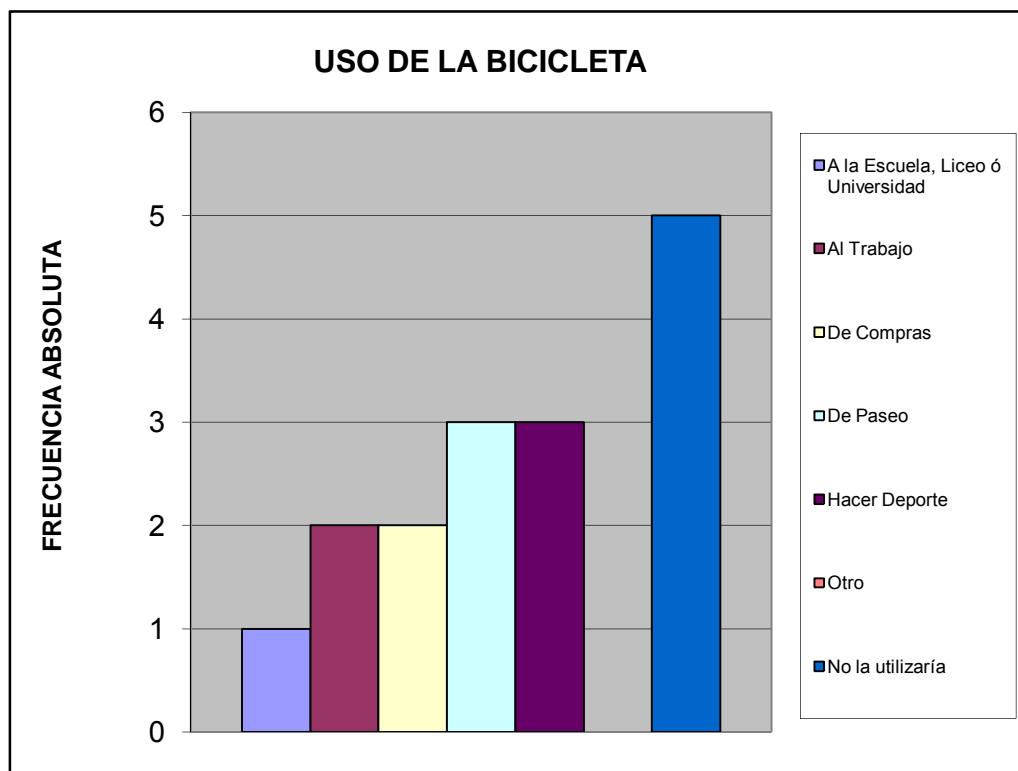

VI.- TRANSPORTE PÚBLICO.

¿Cuántos minutos debe caminar para llegar a la parada de autobús más próxima de su vivienda?		%
Hasta 5 minutos	0	0,000
De 6 a 10 minutos	7	0,700
De 11 a 20 minutos	2	0,200
Mas de 21 minutos	0	0,000
Ningún miembro del hogar usa transporte público	1	0,100
No sabe	0	0,000
TOTAL	10	1

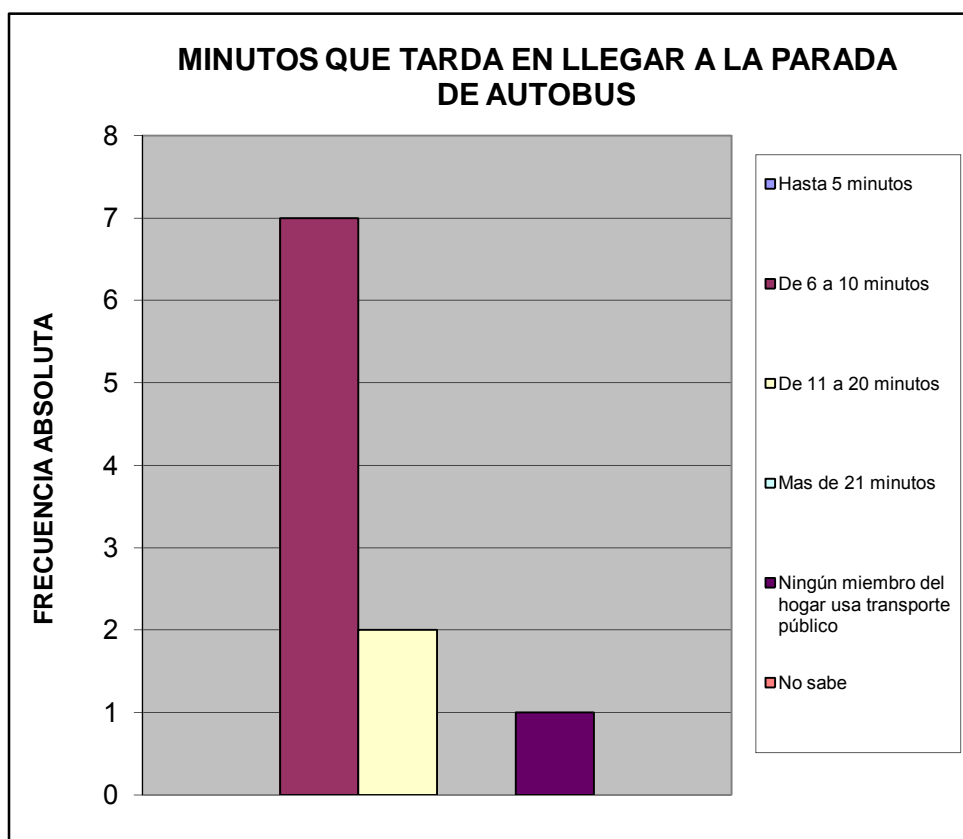

¿Cuál es el tiempo aproximado de espera en la parada hasta que llega el autobús o la camioneta?			%
Hasta 3 minutos	6		0,600
De 4 a 15 minutos	3		0,300
De 16 a 30 minutos	0		0,000
Mas de 31 minutos	0		0,000
Ningún miembro del hogar usa transporte publico	1		0,100
No Sabe	0		0,000
TOTAL		10	1

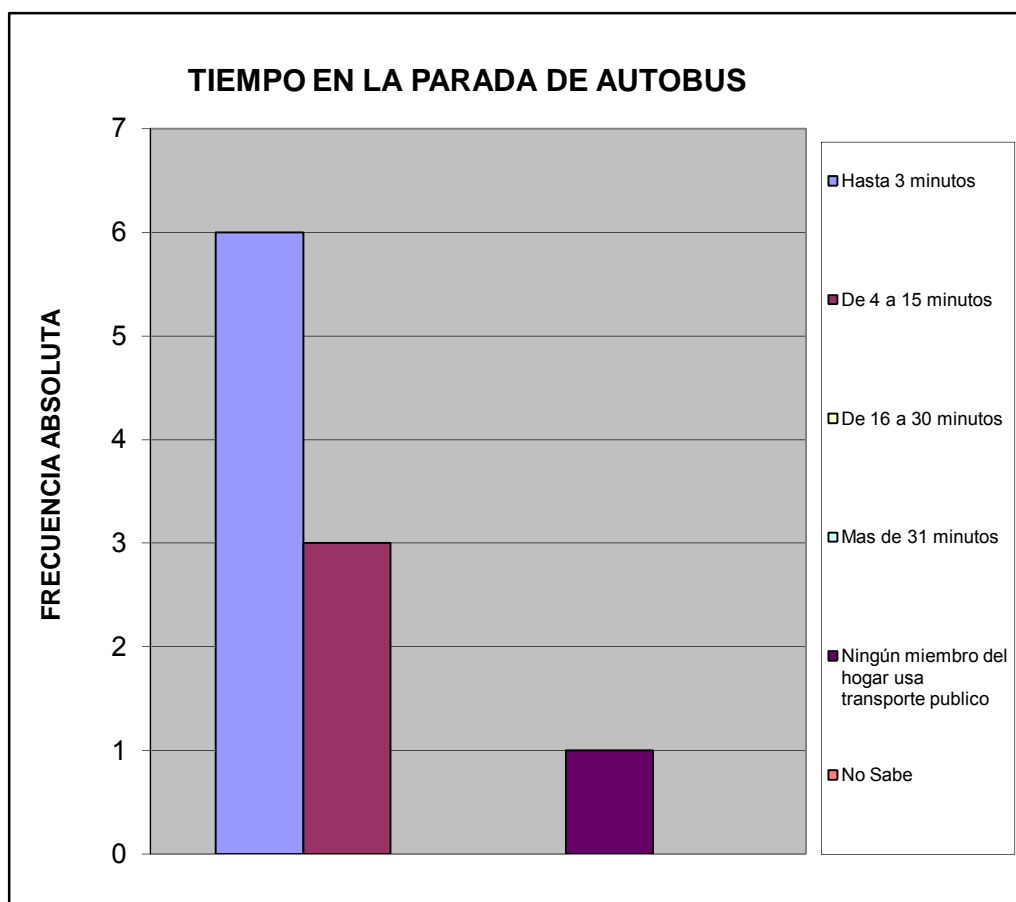

¿Cuál es el problema más importante que afronta el transporte público?		%
La inseguridad dentro de la unidad (atracos, robos, agresiones físicas)	4	0,250
La falta de limpieza	0	0,000
El tiempo que tardan en llegar al destino	0	0,000
El tiempo que se tarda esperándolos en la parada	2	0,125
El mal estado de la unidad	2	0,125
La ciudad ha crecido y se siguen manteniendo las mismas rutas	2	0,125
La falta de supervisión del servicio de transporte	0	0,000
Maltrato de los operadores a los usuarios del sistema	2	0,125
Ningún miembro del hogar usa transporte público	1	0,063
No Sabe	3	0,188
TOTAL	16	1

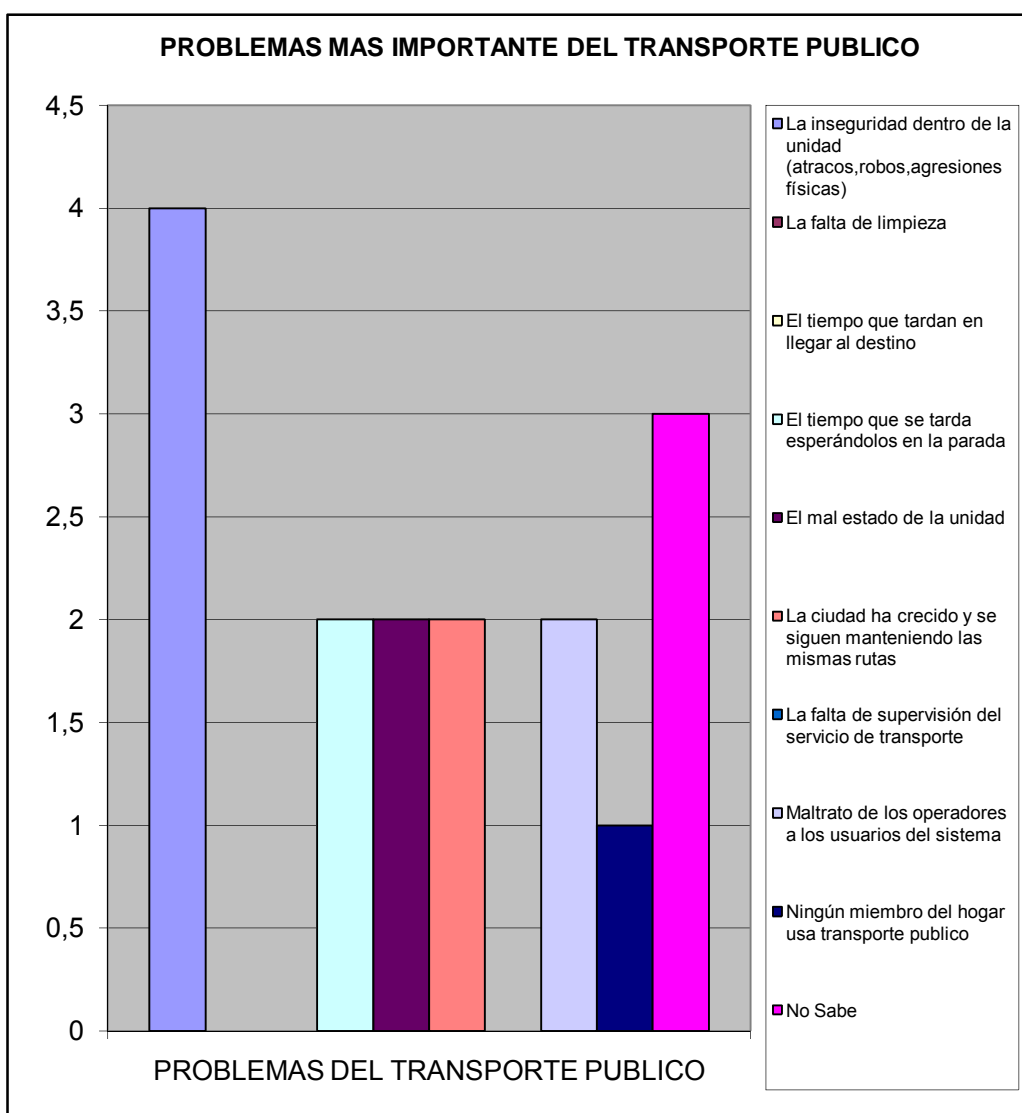

VII.- SEGURIDAD PÚBLICA.

¿En la comunidad donde está ubicada su vivienda existe un módulo policial?		%
Si	1	0,100
No	9	0,900
No sabe	0	0,000
No responde	0	0,000
TOTAL	10	1

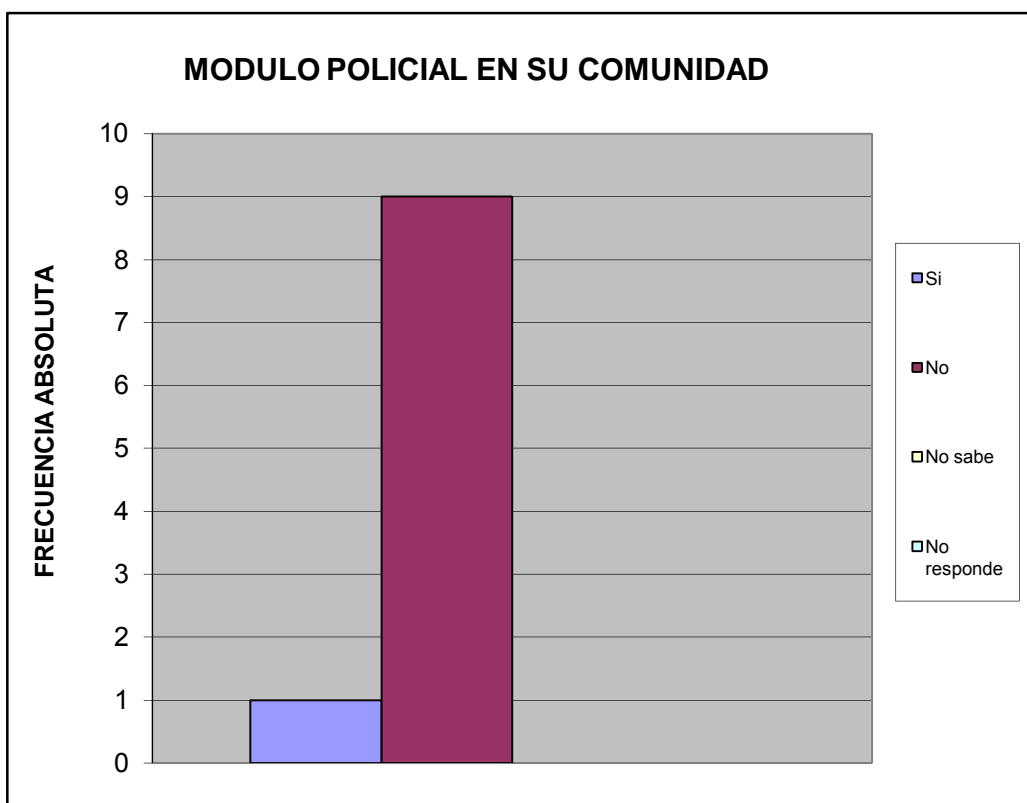

¿Cuántos minutos le toma llegar caminando al módulo policial más cercano?		%
Hasta 15 minutos	5	0,500
De 16 a 30 minutos	0	0,000
Mas de 31 minutos	0	0,000
No hay modulo policial cercano	5	0,500
No sabe	0	0,000
No responde	0	0,000
TOTAL	10	1

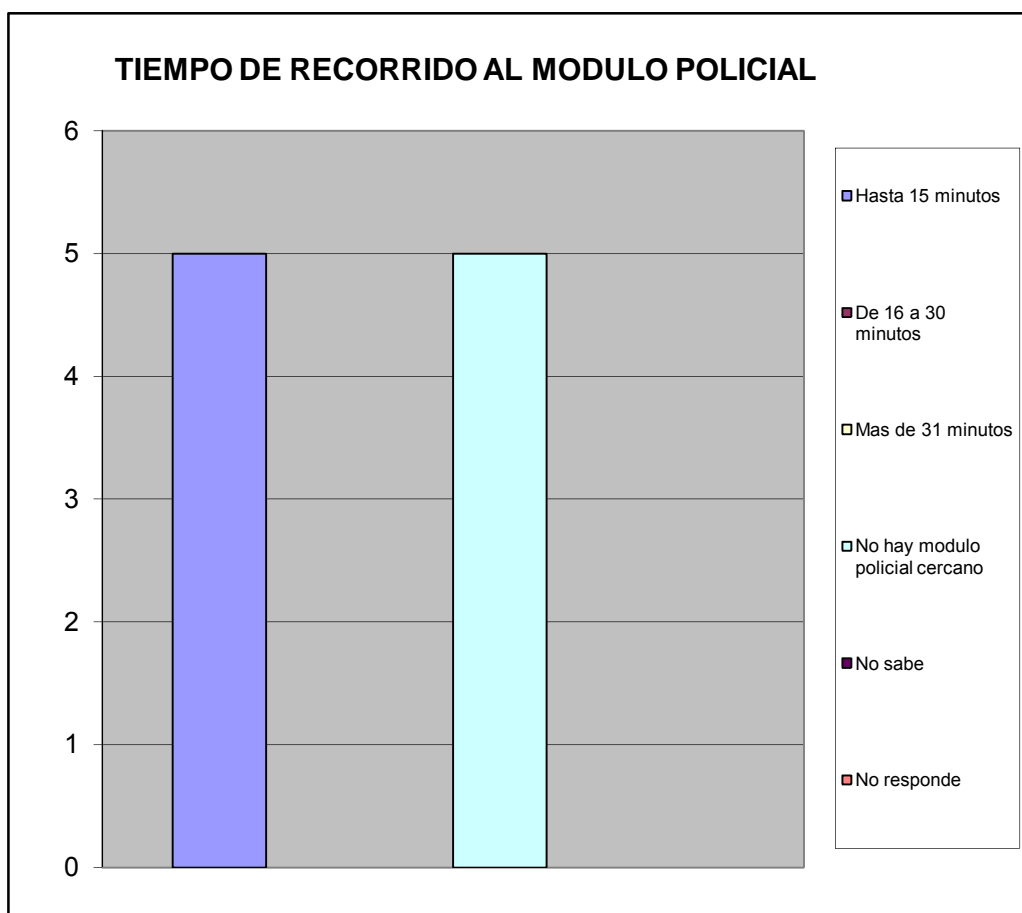

¿Con que frecuencia la policía patrulla en la calle donde está ubicada su vivienda?		%
Diario	7	0,700
Interdiario	1	0,100
Semanal	0	0,000
No patrullan	2	0,200
No sabe	0	0,000
No responde	0	0,000
TOTAL	10	1

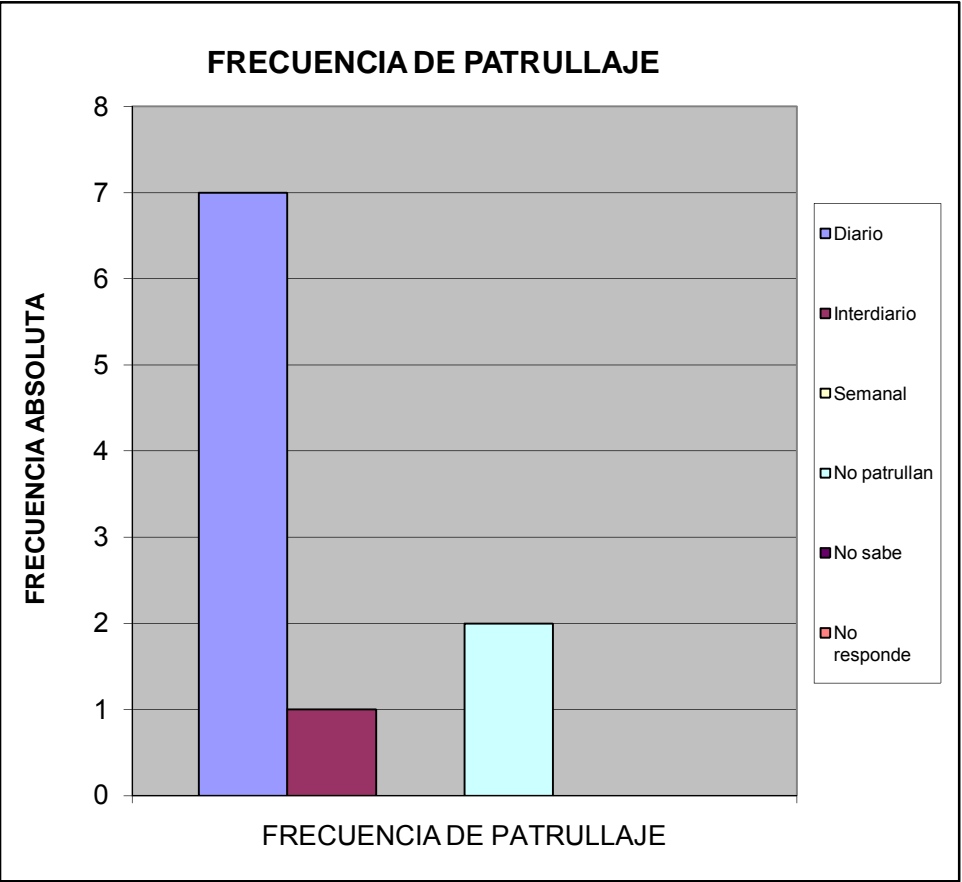

¿En los ultimos seis meses se han cometido delitos en su comunidad?		%
SI	4	0,400
NO	6	0,600
No sabe	0	0,000
No Responde	0	0,000
Total	10	1

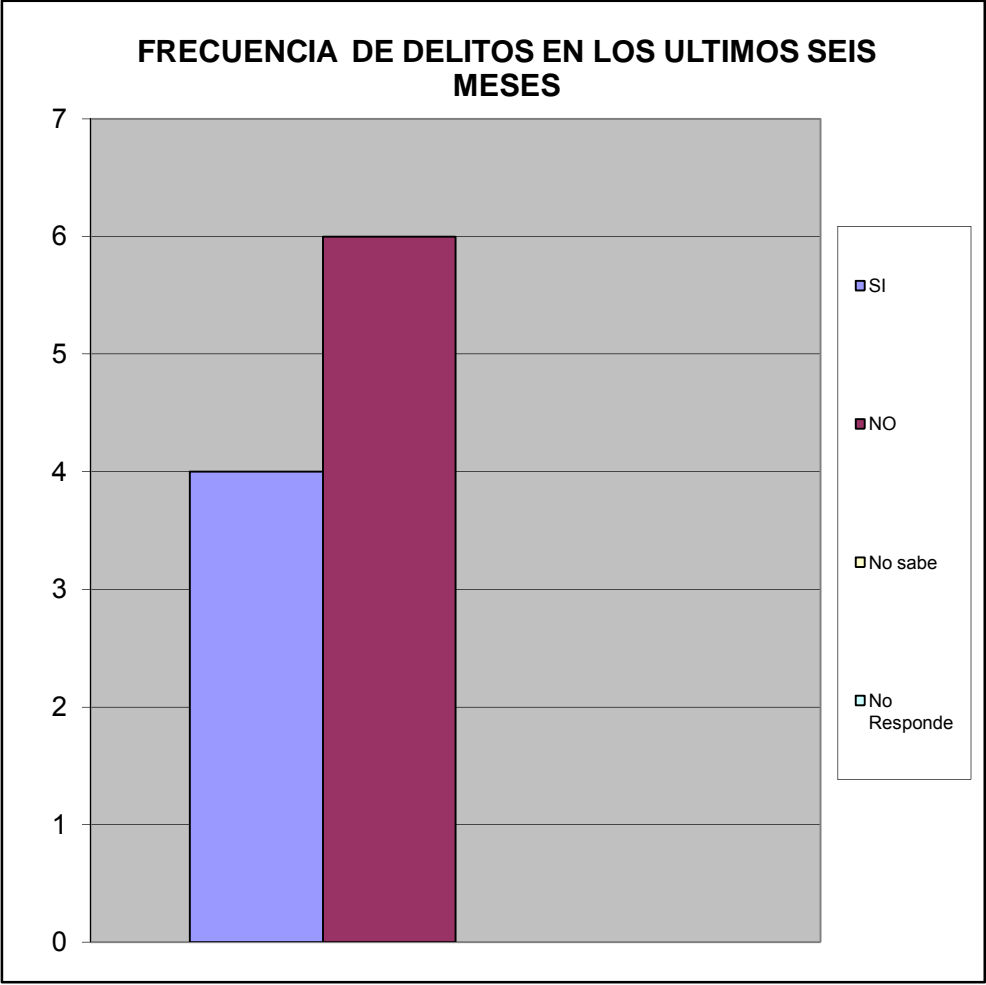

Ha presentado usted alguna denuncia ante los organos competentes		%
SI	1	0,100
NO	9	0,900
TOTAL	10	1

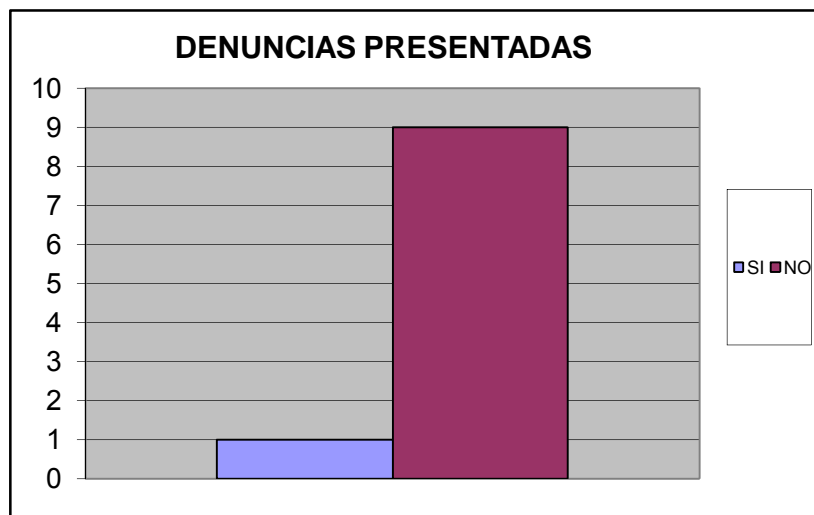

SE SIENTE SEGURO EN SU VIVIENDA		%
Si	9	0,900
No	1	0,100
No Sabe	0	0,000
No Responde	0	0,000
TOTAL	10	1

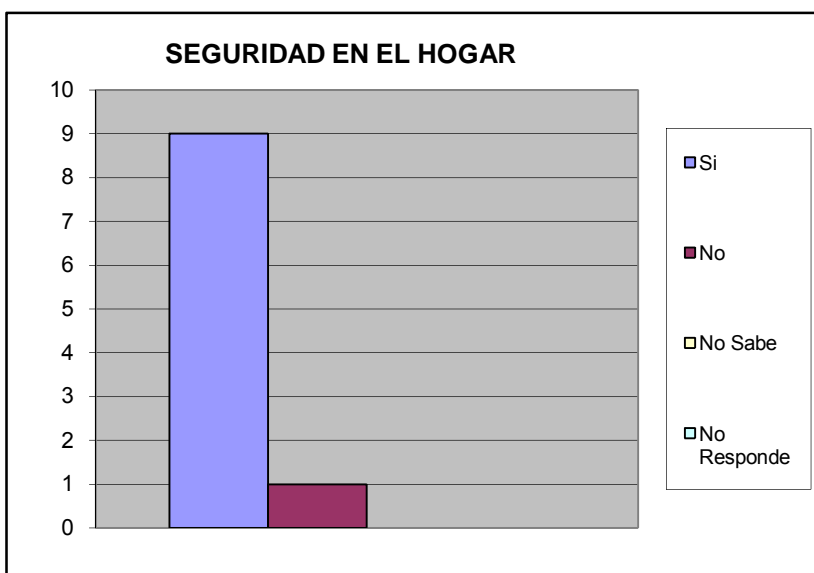

Se siente seguro en su calle		%
SI	5	0,500
NO	5	0,500
No Sabe	0	0,000
No Responde	0	0,000
TOTAL	10	1

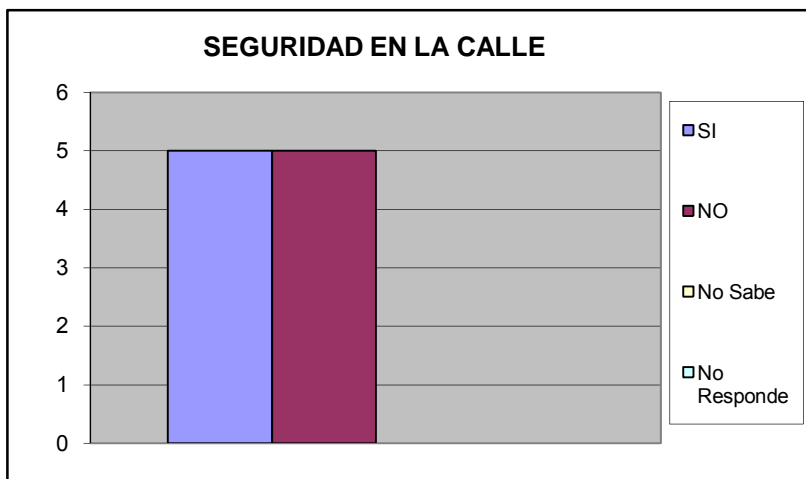

Se siente seguro en su Comunidad		%
SI	8	0,800
NO	2	0,200
No Sabe	0	0,000
No Responde	0	0,000
TOTAL	10	1

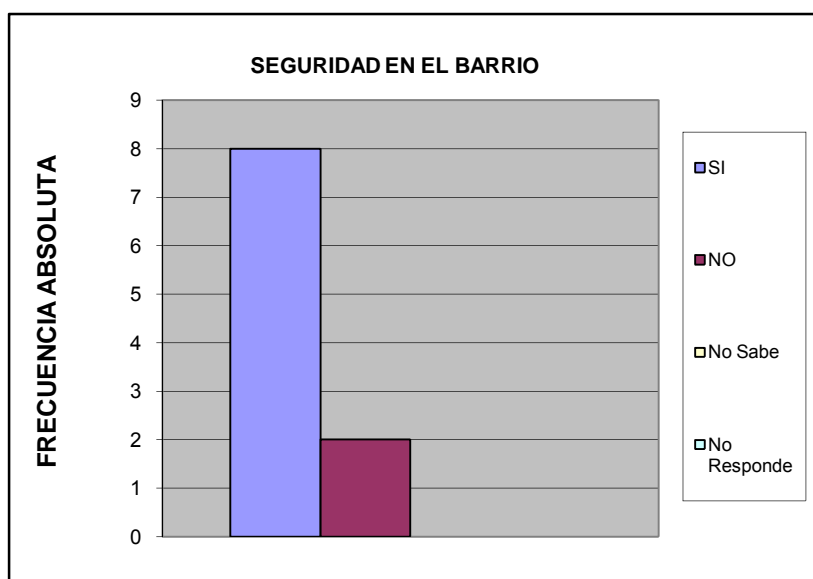

Se siente que los niños estan seguros en la calle		%
SI	4	0,400
NO	6	0,600
No Sabe	0	0,000
No Responde	0	0,000
TOTAL	10	1

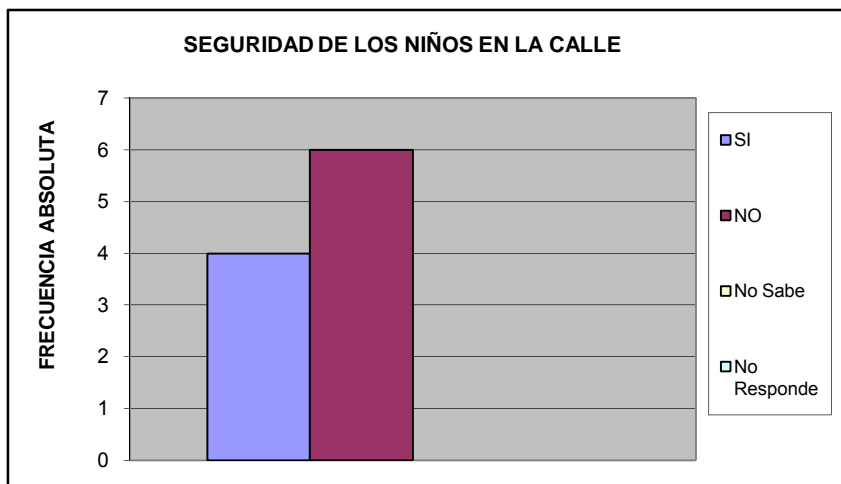

Se siente que los niños estan seguros en su barrio		%
Si	4	0,400
No	6	0,600
No Sabe	0	0,000
No Responde	0	0,000
TOTAL	10	1

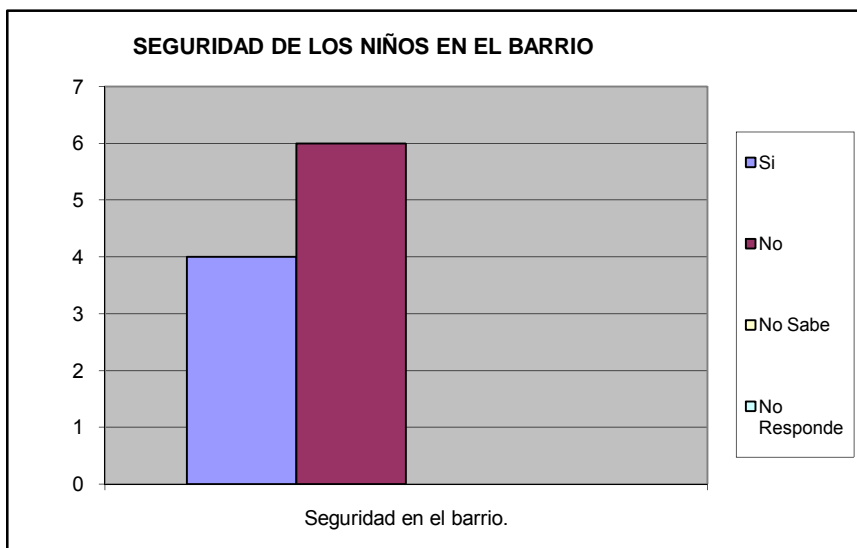

Su casa ha sido robada en los ultimos 6 meses		%
SI	0	0,000
NO	10	1,000
No Sabe	0	0,000
No Responde	0	0,000
TOTAL	10	1

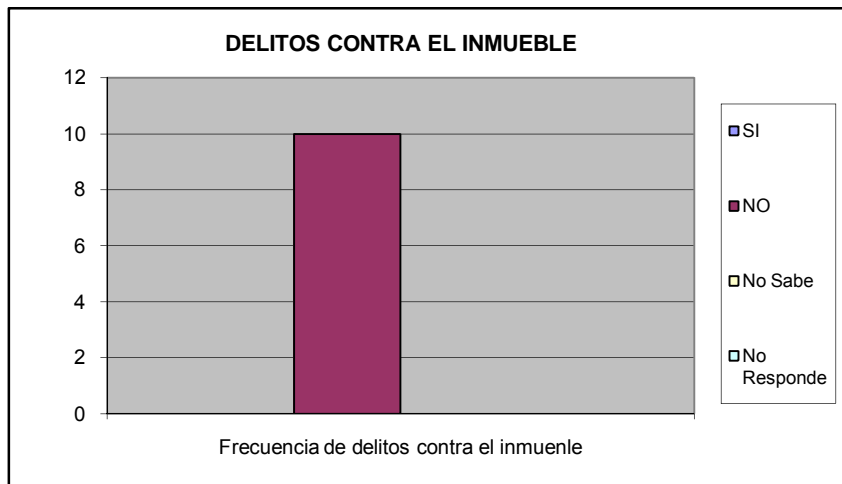

Ha sido agredido fisicamente por algun vecino en su calle		%
SI	0	0,000
NO	10	1,000
No Sabe	0	0,000
No Responde	0	0,000
TOTAL	10	1

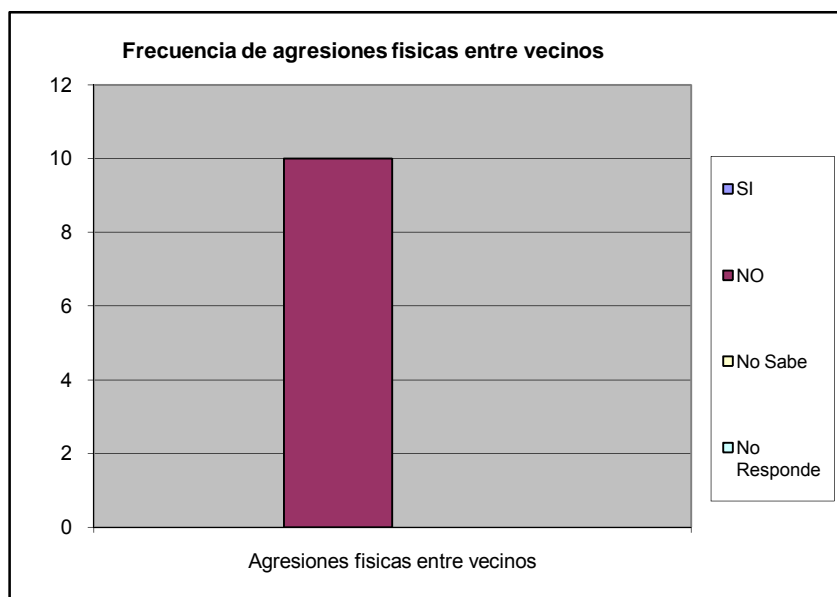

Ha sido agredido físicamente en su comunidad		%
SI	1	0,100
NO	9	0,900
No Sabe	0	0,000
No Responde	0	0,000
TOTAL	10	1

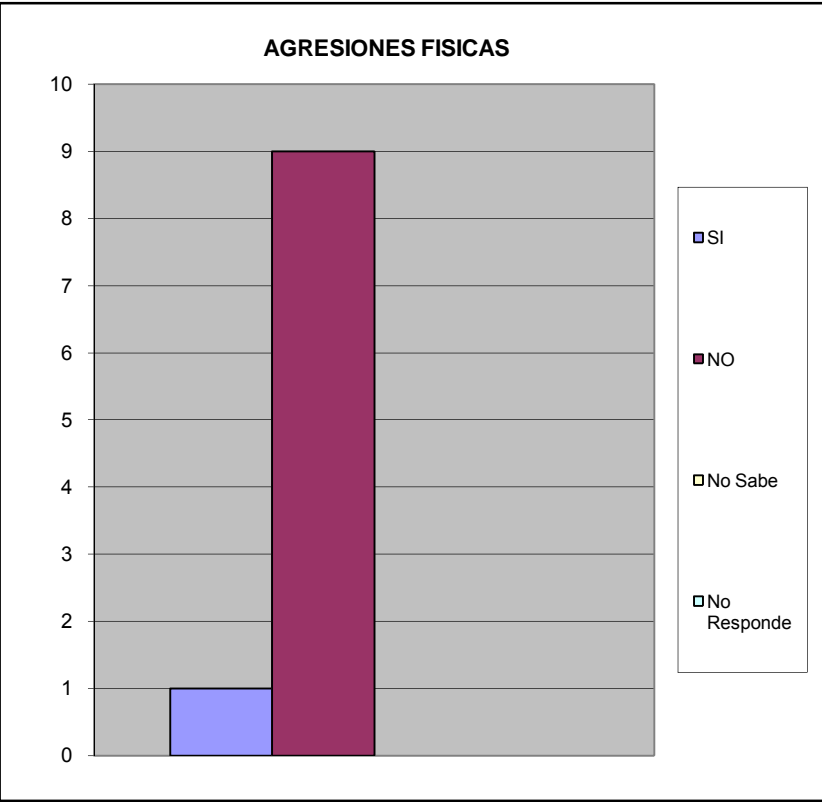

VIII.- EDUCACIÓN.

A CUANTO TIEMPO CAMINANDO SE ENCUENTRA LA GUARDERIA		%
Hasta 15 Minutos	7	0,700
De 16 a 30 Min.	1	0,100
Mas de 30 Min	0	0,000
No existe ninguno en su casa	0	0,000
No Sabe	2	0,200
No Responde	0	0,000
TOTAL	10	1

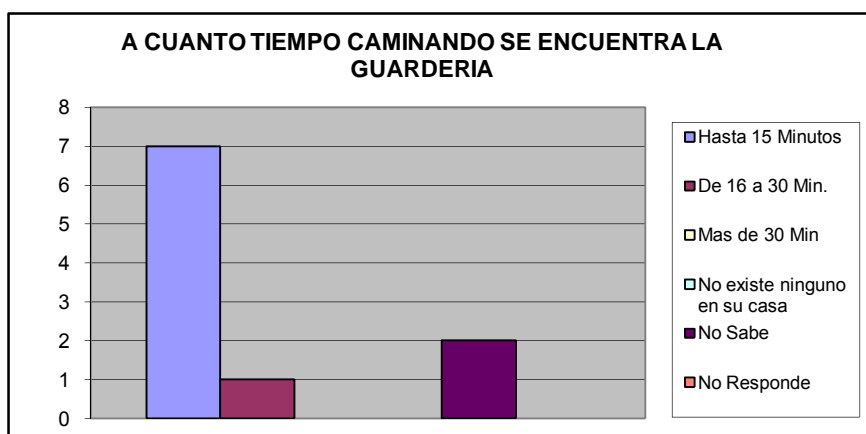

A CUANTO TIEMPO CAMINANDO SE ENCUENTRA EL PREESCOLAR		%
Hasta 15 Minutos	6	0,600
De 16 a 30 Min.	1	0,100
Mas de 30 Min	0	0,000
No existe ninguno en su casa	0	0,000
No Sabe	3	0,300
No Responde	0	0,000
TOTAL	10	1

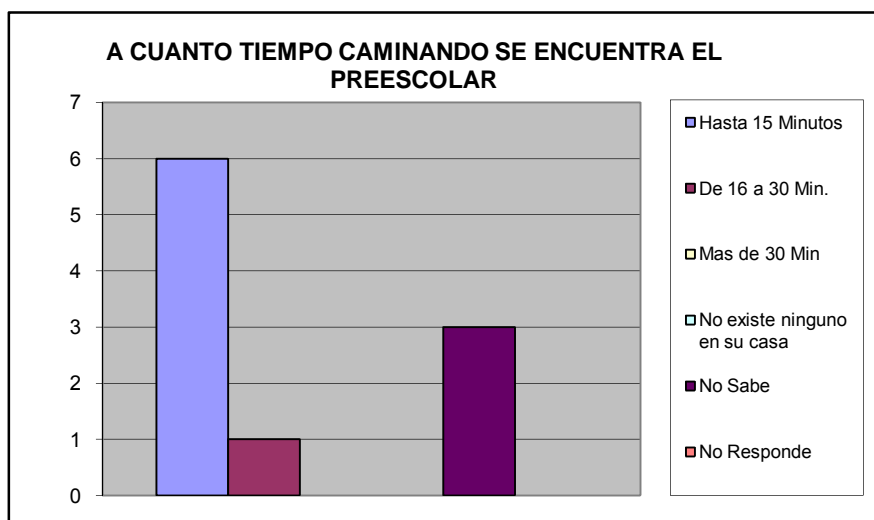

A CUANTO TIEMPO CAMINANDO SE ENCUENTRA LA ESCUELA BASICA (1°- 6° GRADO)		%
Hasta 15 Minutos	5	0,500
De 16 a 30 Min.	3	0,300
Mas de 30 Min	0	0,000
No existe ninguno en su casa	0	0,000
No Sabe	2	0,200
No Responde	0	0,000
TOTAL	10	1

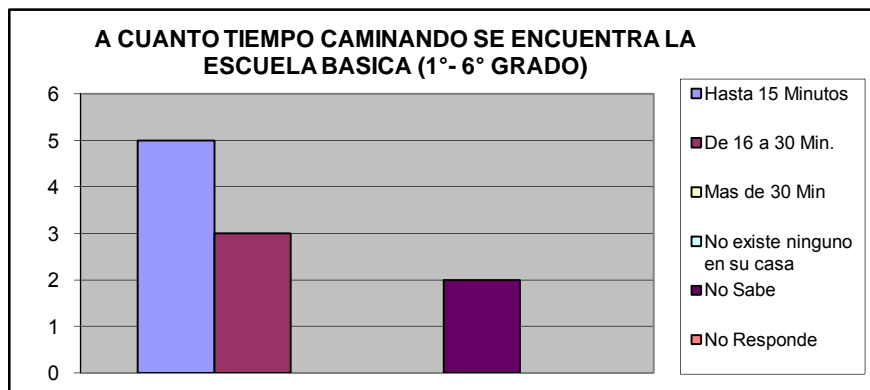

A CUANTO TIEMPO CAMINANDO SE ENCUENTRA LA ESCUELA BASICA (7°-9° GRADO)		%
Hasta 15 Minutos	5	0,500
De 16 a 30 Min.	1	0,100
Mas de 30 Min	1	0,100
No existe ninguno en su casa	0	0,000
No Sabe	3	0,300
No Responde	0	0,000
TOTAL	10	1

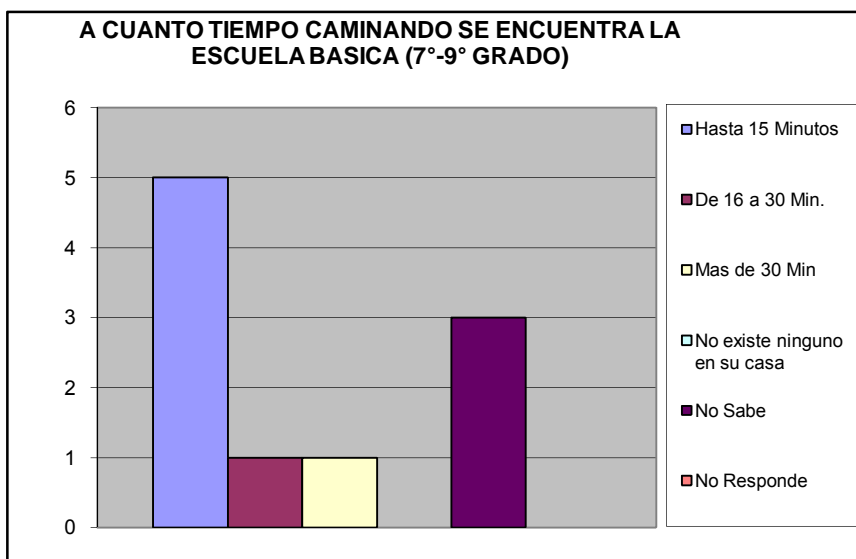

A CUANTO TIEMPO CAMINANDO SE ENCUENTRA EL CICLC DIVERSIFICADO (4º - 5º Año)		%
Hasta 15 Minutos	5	0,500
De 16 a 30 Min.	0	0,000
Mas de 30 Min	2	0,200
No existe ninguno en su casa	0	0,000
No Sabe	3	0,300
No Responde	0	0,000
TOTAL	10	1

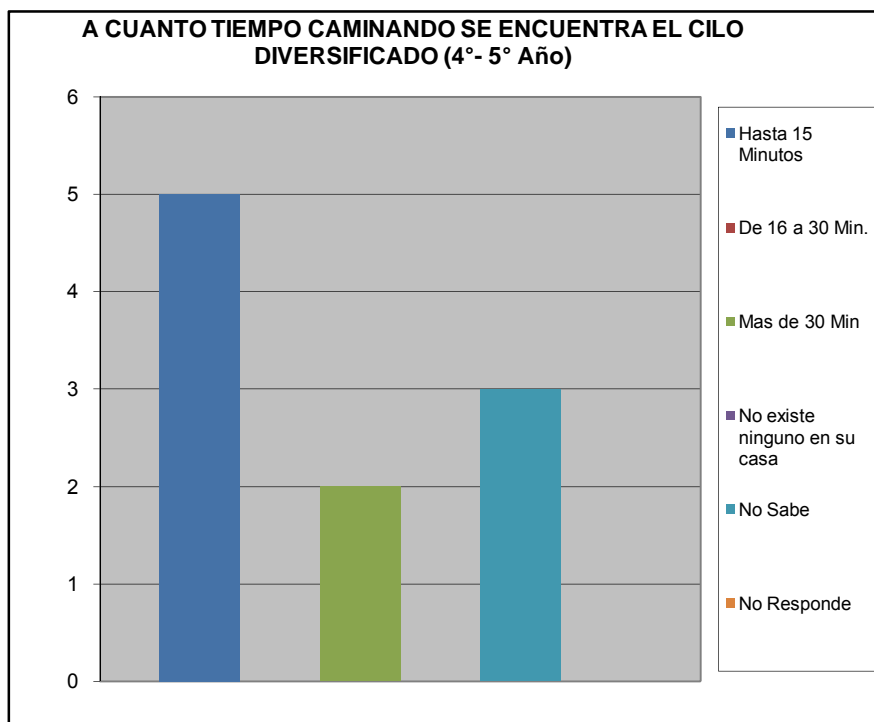

¿Ha tenido dificultades para que algún miembro de su hogar pueda tener acceso al sistema educativo? (indique el más importante).		%
No tiene documentos de identificación	0	0
Los centros educativos están lejos de la vivienda que ocupan	0	0
Por discriminaciones raciales, sexuales	0	0
Resulta costoso cubrir los gastos para los implementos educativos (útiles y uniformes)	0	0
La matrícula que cobran es cara	0	0
Problemas de aprendizaje (retardo mental, problemas motrices, etc.)	0	0
Insuficiencia de centros Educativos	0	0
No tienen problemas en tener acceso al sistema educativo	9	1
TOTAL	9	1

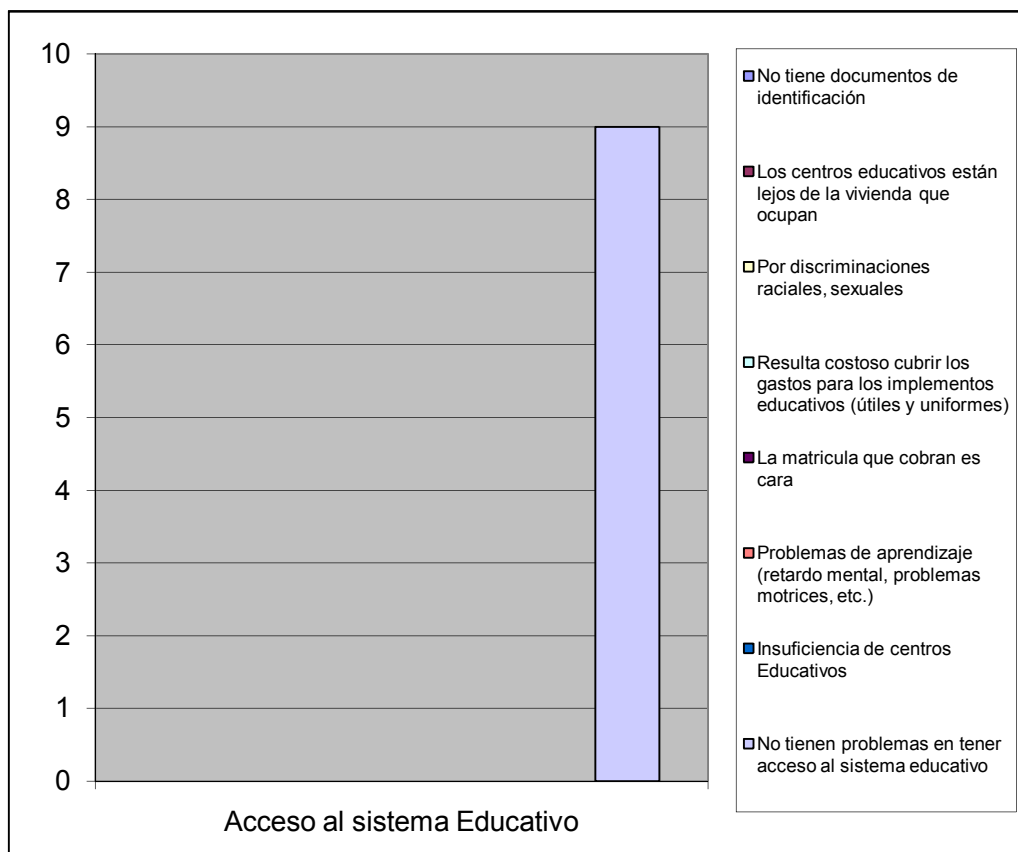

¿Numero de niños en edad escolar que habitan el inmueble?		%
De 3 a 5 años	5	0,455
De 6 a 12 años	6	0,545
Total	11	1

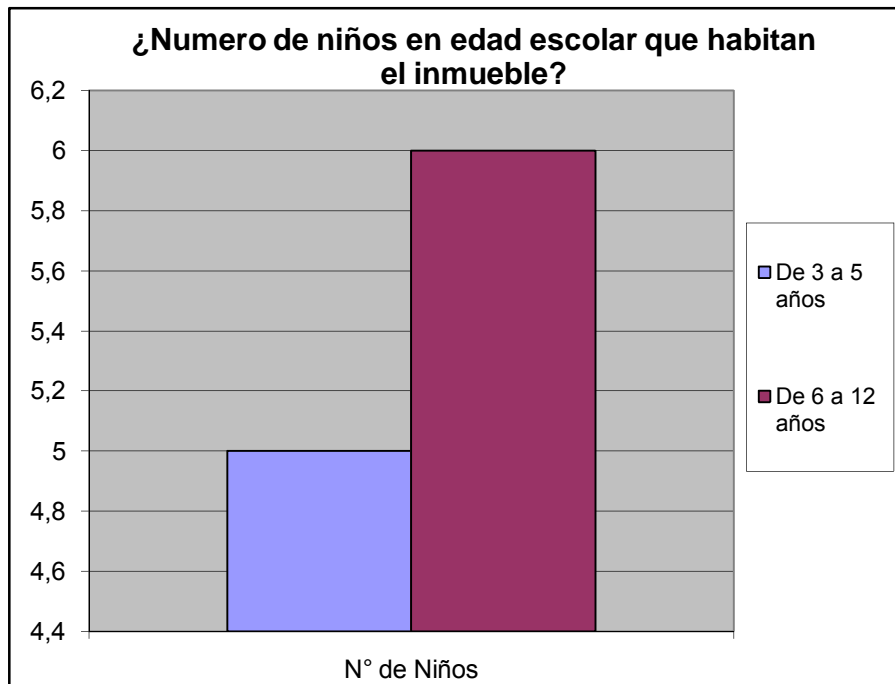

IX.- CAPACIDAD DE ACCESO DEL HOGAR A LOS SERVICIOS DE SALUD

Cuando usted o algún miembro de su grupo familiar presentan algún quebranto de salud, ¿Qué hace generalmente?		%
No hace nada	0	0,000
Se automedican	0	0,000
Llaman a un medico/enfermero	1	0,067
Llaman a un familiar	0	0,000
Acuden al Hospitalito " Hosp. Jose Gregorio Hernnandez"	6	0,400
Lo llevan a algún centro asistencial privado	4	0,267
Va a un modulo barrio adentro	4	0,267
Llama a un servicio de asistencia medica privada a domicilio (EMI, Prosalud u otro)	0	0,000
No sabe	0	0,000
No responde	0	0,000
TOTAL	15	1

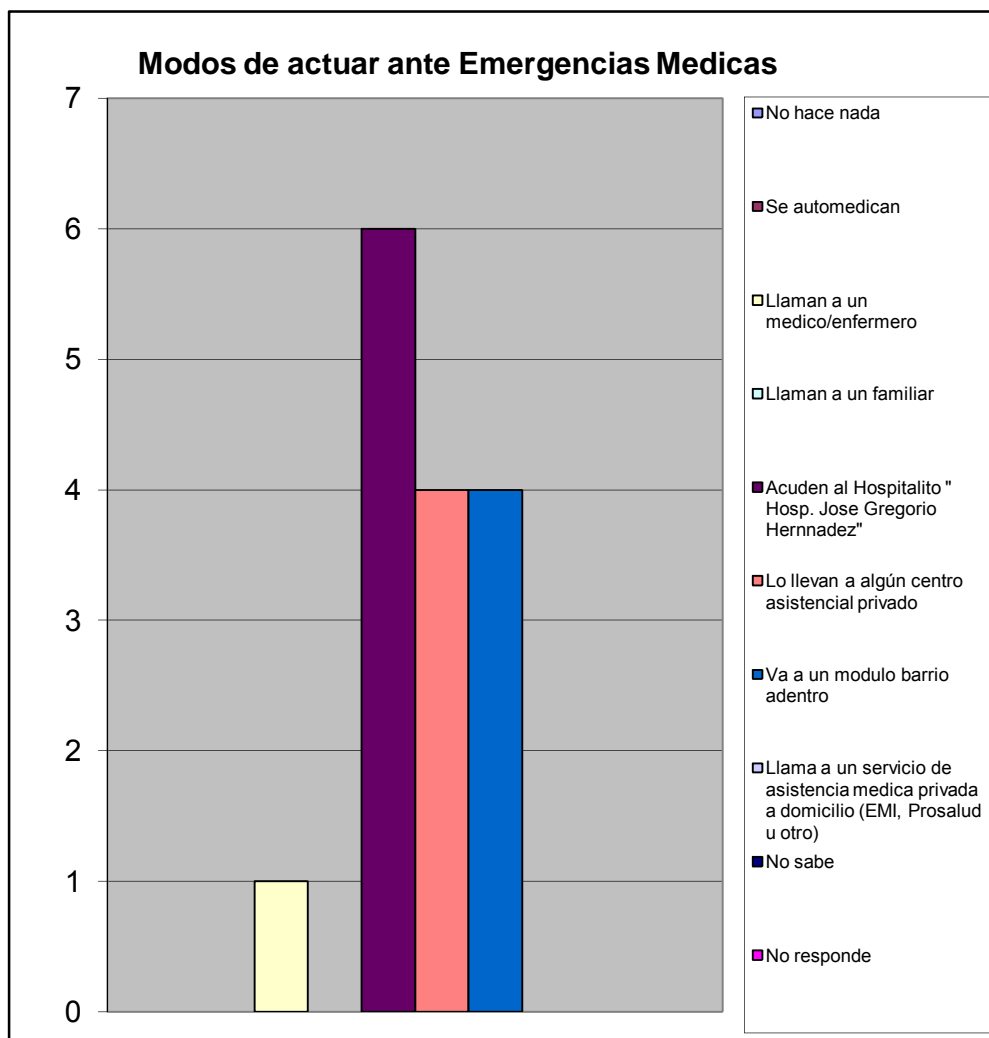

		%	
¿Alguna vez Usted o algún miembro de su hogar ha dejado de comprar lentes prescritos debido a su costo?	Si	3	0,300
	No	7	0,700
TOTAL		10	1

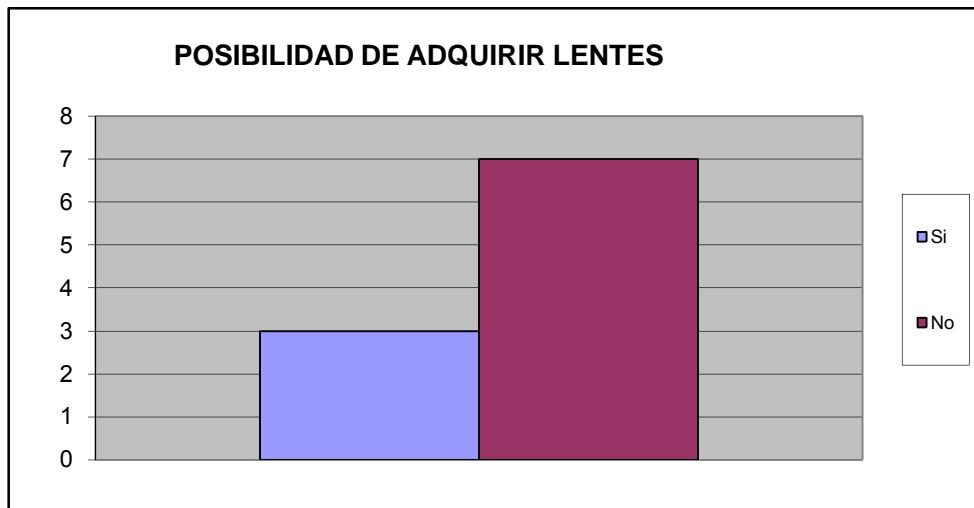

¿Alguna vez usted o algún miembro de su hogar ha dejado de comprar medicinas prescritas debido a su costo?	Si	5	0,500
	No	5	0,500
TOTAL		10	1

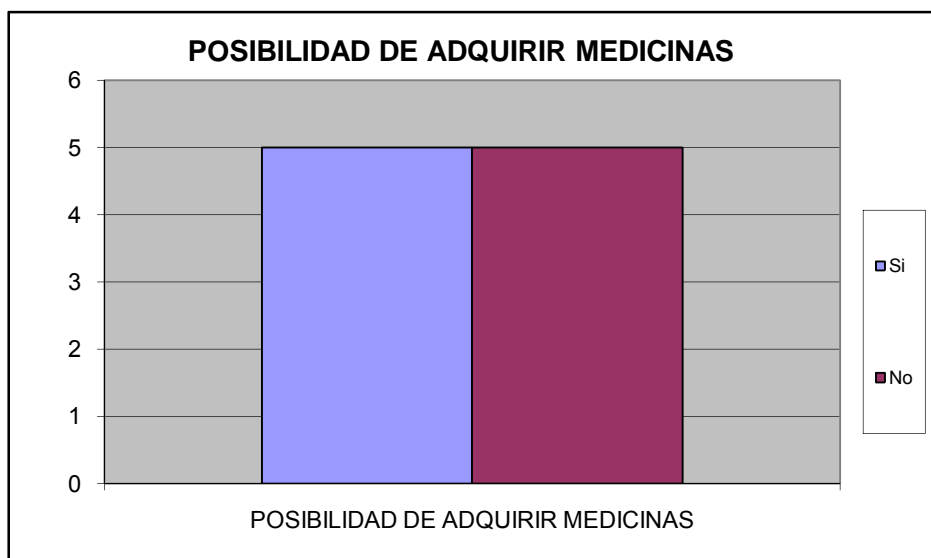

¿Presenta Ud o algun miembro de su familia dificultad para acceder a los servicios de salud?	Si	0	0,000
	No	10	1,000
TOTAL		10	1

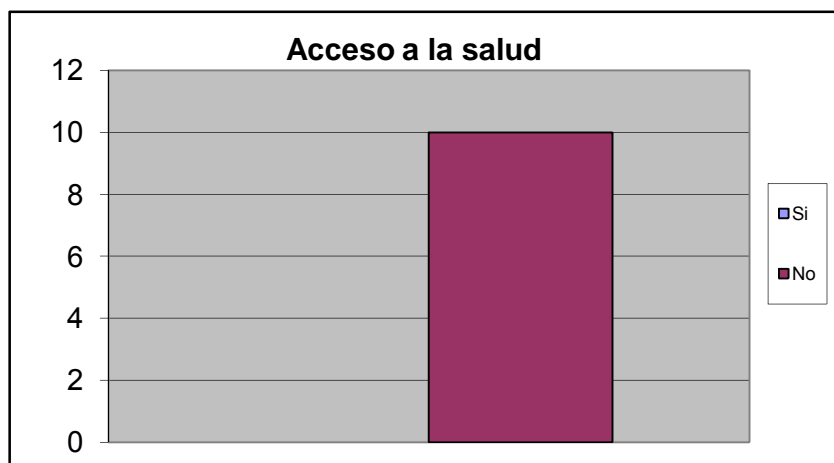

Causa de Imposibilidad de acceder a la salud		%
Distancia del Centro de Salud	0	0,000
Imposibilidad de ser atendido	0	0,000
Costosos tratamientos medicos	0	0,000
Consultas costosas	0	0,000
Trato inadecuado	0	0,000
Horarios de atencion son reducidos	0	0,000
Otro	0	0,000
No sabe	0	0,000
No Responde	3	1,000
TOTAL.	3	1

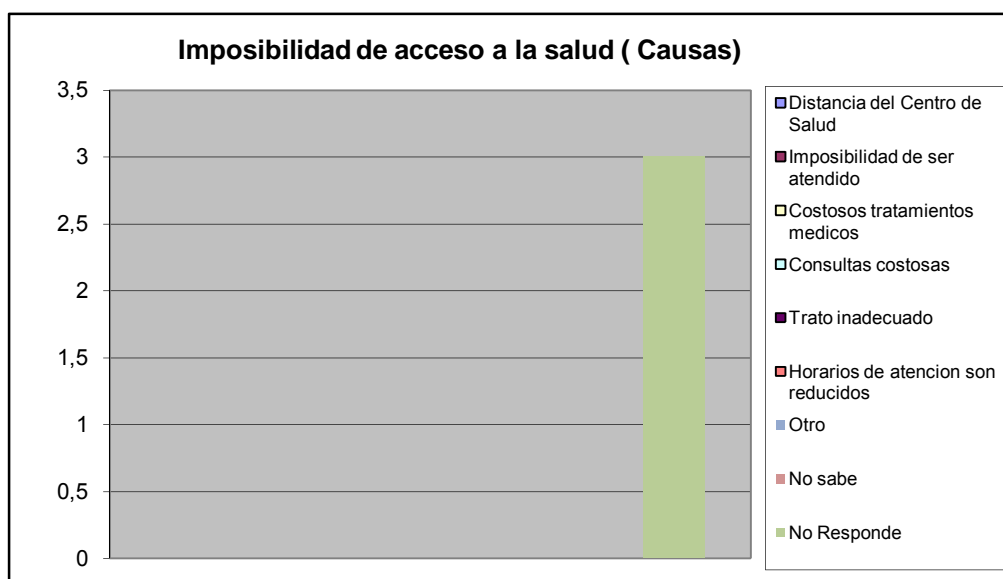

En el ultimo trimestre acudio a un centro de salud por la causa:		%
Emergencia	4	0,400
Consulta	0	0,000
Ambos	1	0,100
Nunca	5	0,500
No responde	0	0,000
Total	10	1

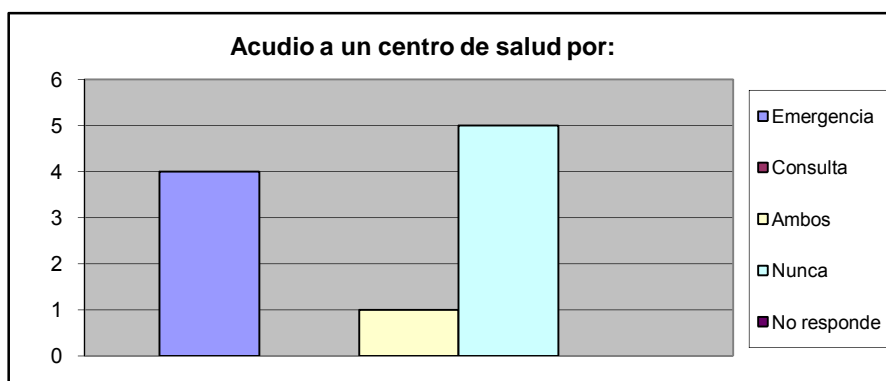

A CUANTO TIEMPO CAMINANDO SE ENCUENTRA EL CENTRO DE SALUD PUBLICA		%
Hasta 15 Minutos	7	0,700
De 16 a 30 Min.	2	0,200
Mas de 30 Min	0	0,000
No existe ninguno en su casa	0	0,000
No Sabe	1	0,100
No Responde	0	0,000
TOTAL	10	1

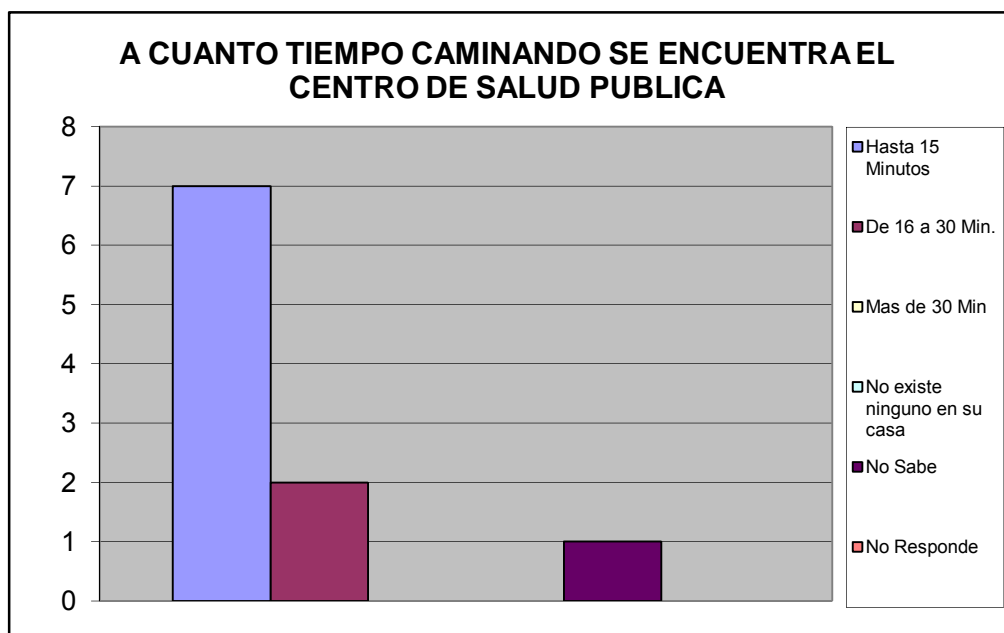

A CUANTO TIEMPO CAMINANDO SE ENCUENTRA EL CENTRO DE SALUD PRIVADA		%
Hasta 15 Minutos	0	0,000
De 16 a 30 Min.	1	0,100
Mas de 30 Min	2	0,200
No existe ninguno en su casa	4	0,400
No Sabe	3	0,300
No Responde	0	0,000
TOTAL	10	1

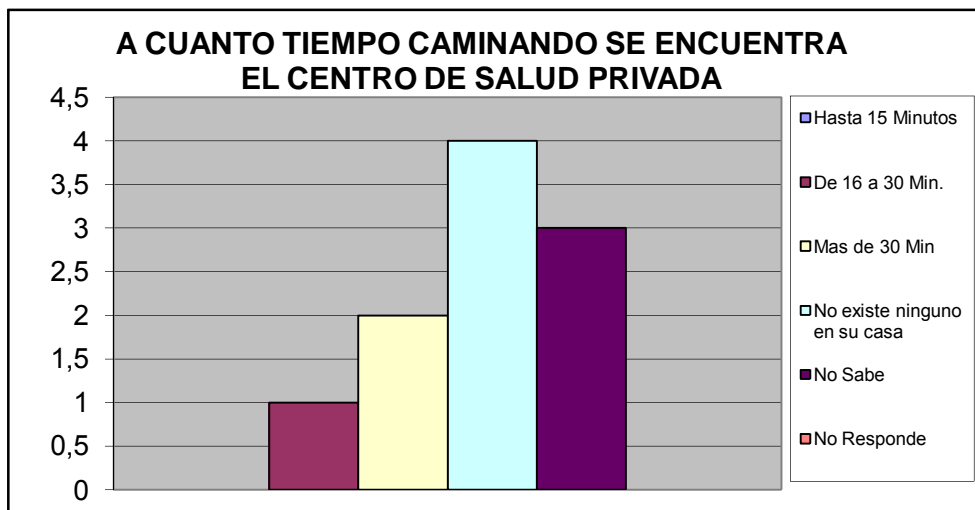

A CUANTO TIEMPO CAMINANDO SE ENCUENTRA EL LABORATORIO CLINICO PUBLICO		%
Hasta 15 Minutos	3	0,300
De 16 a 30 Min.	2	0,200
Mas de 30 Min	0	0,000
No existe ninguno en su casa	4	0,400
No Sabe	1	0,100
No Responde	0	0,000
TOTAL	10	1

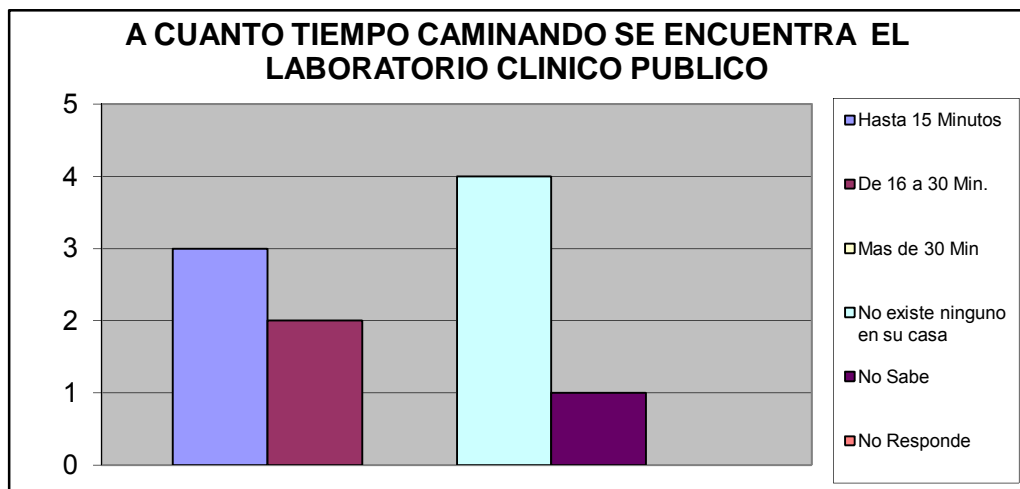

A CUANTO TIEMPO CAMINANDO SE ENCUENTRA EL LABORATORIO CLINICO PRIVADO		%
Hasta 15 Minutos	3	0,300
De 16 a 30 Min.	2	0,200
Mas de 30 Min	1	0,100
No existe ninguno en su casa	1	0,100
No Sabe	3	0,300
No Responde	0	0,000
TOTAL	10	1

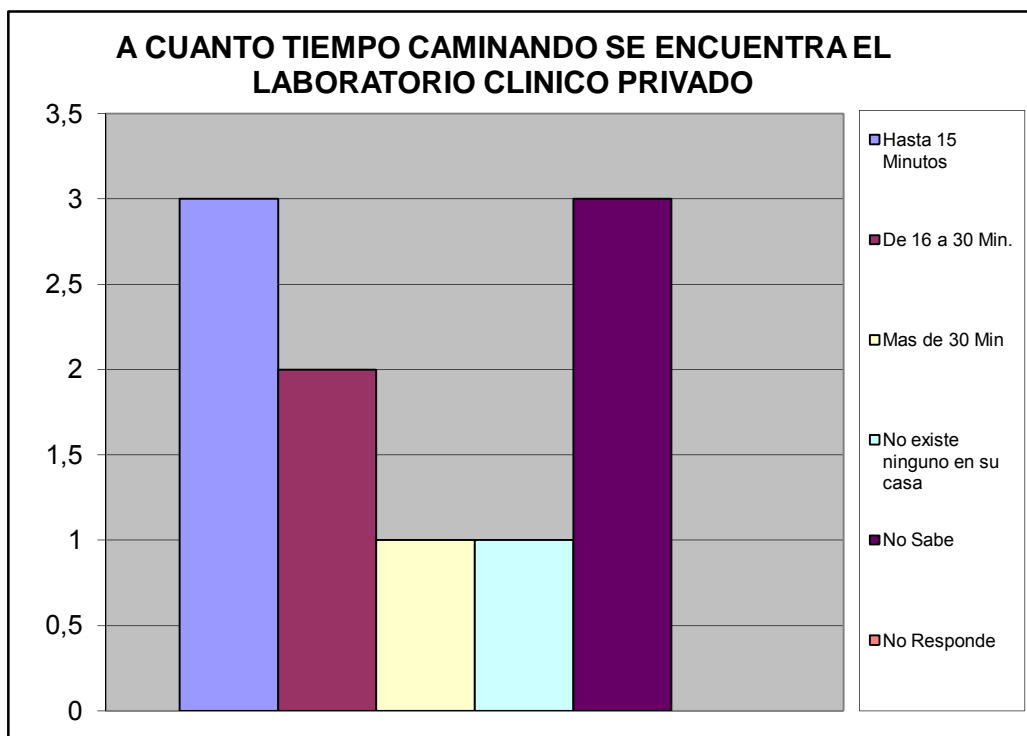

Atención Médica en Centro de Salud Pública.		%
Exámenes de Laboratorio	2	0,118
Atención a la mujer, hombre y niño	0	0,000
Planificación Familiar	1	0,059
Odontología	3	0,176
Cardiología	0	0,000
Neurología	0	0,000
Pediatría	1	0,059
Ginecología	0	0,000
Nebulizaciones	1	0,059
Urología	0	0,000
Dermatología	1	0,059
Oftalmología	1	0,059
Inmunología	0	0,000
Psicología	0	0,000
Psiquiatría	0	0,000
Medicina General	3	0,176
Medicina Interna	1	0,059
Inmunizaciones Vacunas	3	0,176
Otro	0	0,000
TOTAL	17	1

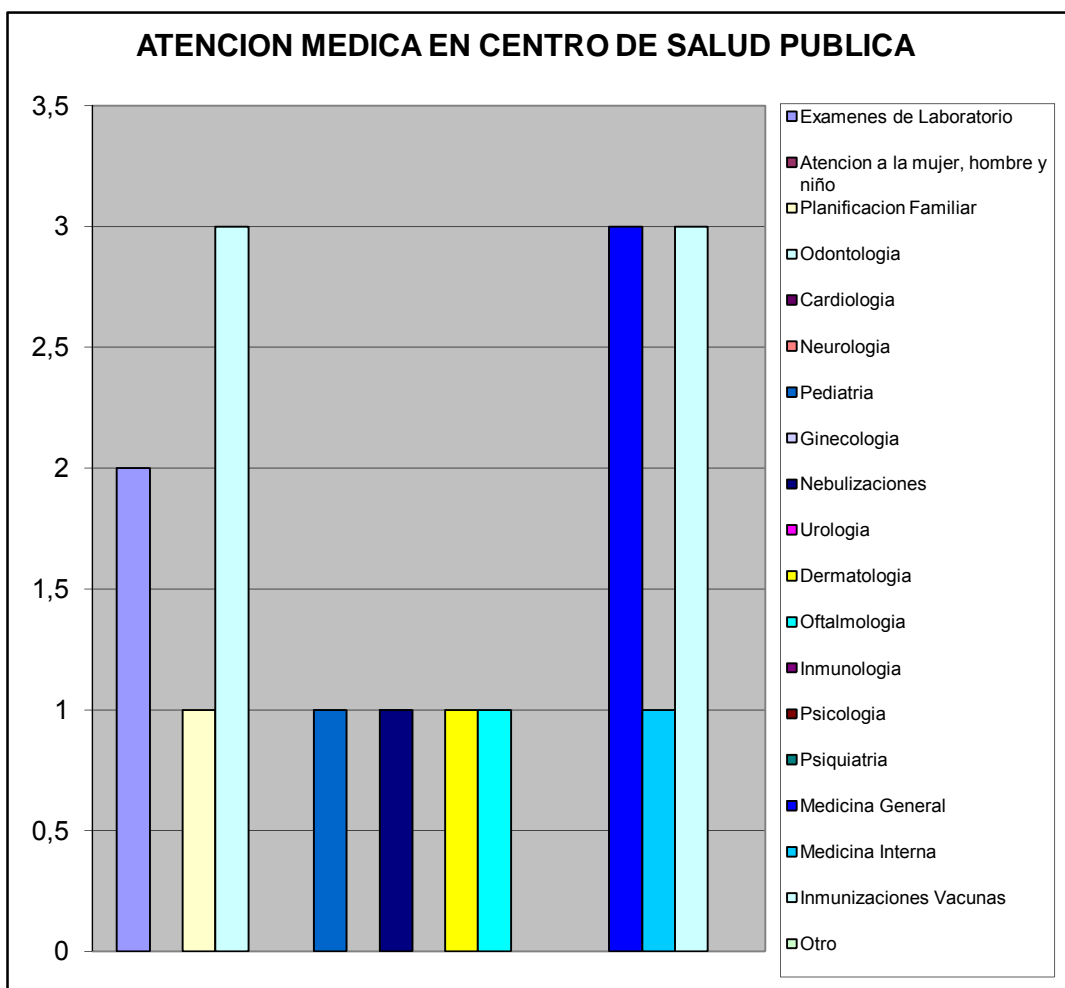

Atención Medica Centro de Salud Privado		%
Exámenes de Laboratorio	6	0,207
Atencion a la mujer, hombre y niño	0	0,000
Planificacion Familiar	0	0,000
Odontologia	7	0,241
Cardiologia	0	0,000
Neurologia	1	0,034
Pediatrica	5	0,172
Ginecologia	3	0,103
Nebulizaciones	0	0,000
Urologia	0	0,000
Dermatologia	0	0,000
Oftalmologia	1	0,034
Inmunologia	0	0,000
Psicologia	0	0,000
Psiquiatria	0	0,000
Medicina General	3	0,103
Medicina Interna	1	0,034
Inmunizaciones Vacunas	2	0,069
Otro	0	0,000
TOTAL	29	1

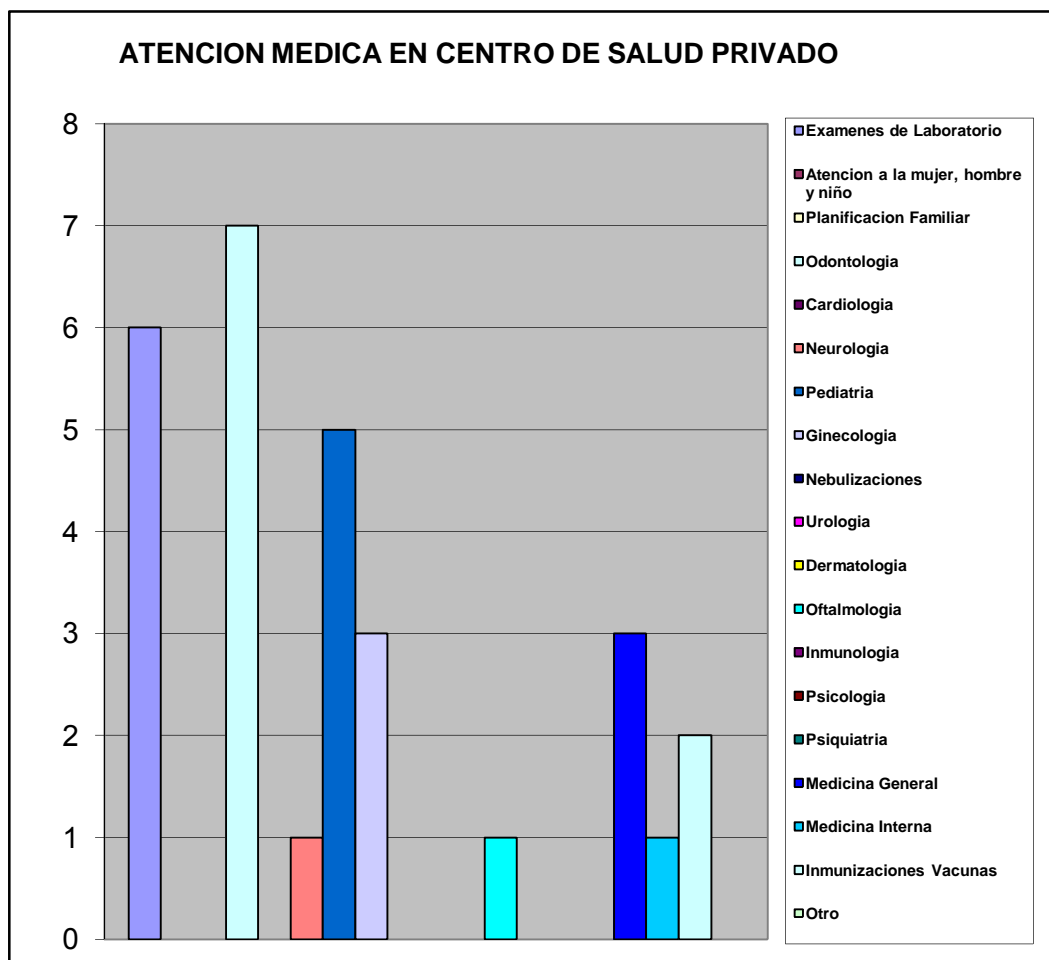

X.- ATENCIÓN AL ANCIANO, JÓVENES Y NIÑOS.

Consecución de medicinas para niños - adolescentes y Ancianos		%
Por intermedio de un familiar o Vecino	0	0,000
Por medio Institucion Publica	0	0,000
Asociacion Civil	0	0,000
Lo compran	10	1,000
Piden prestado dinero a algun fiar o Vecino	0	0,000
Otro	0	0,000
TOTAL	10	1

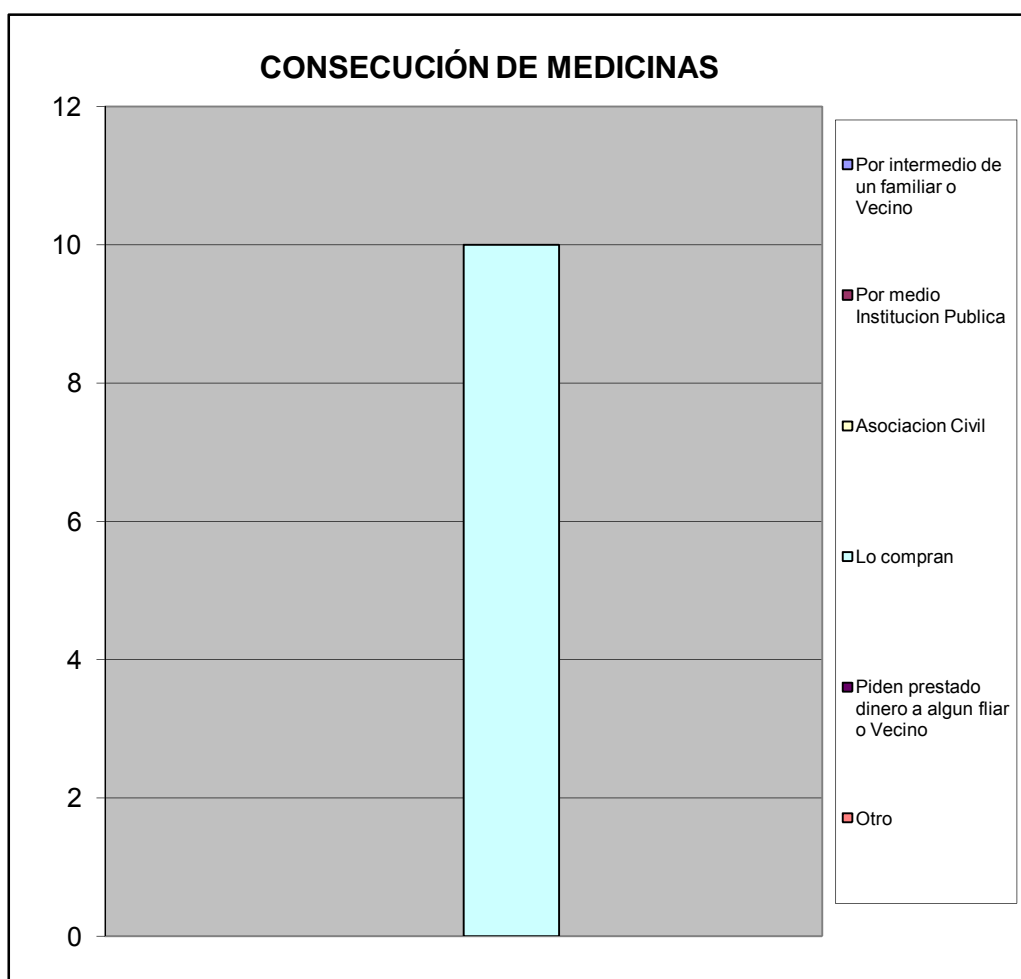

XI.- EVALUACIÓN DE LA GESTIÓN MUNICIPAL

¿Como evalúa usted la gestión municipal?		%
Excelente	0	0,000
Buena	4	0,400
Regular	3	0,300
Mala	2	0,200
Pesima	0	0,000
No opina	1	0,100
TOTAL	10	1

