



República Bolivariana de Venezuela
Estado Carabobo
Sala Técnica del Consejo Local de Planificación Pública
del Municipio San Diego

Indice de Bienestar Humano Municipal de San Diego 2010.

DECODIFICACION DE RESULTADOS DEL INSTRUMENTO

I.- DATOS DE LOCALIZACIÓN DE LA VIVIENDA

Sector	Nombre de Residencia o urbanismo
Norte A	Lambedero

II.- SITUACIÓN SOCIOECONÓMICA

Régimen de Propiedad		%
Nacional.	0	0,000
Estadal.	0	0,000
Concejo Municipal.	0	0,000
Baldío.	0	0,000
Ejido.	3	0,500
Privado Individual.	2	0,333
Privado Colectivo.	0	0,000
Otros (especifique)	0	0,000
No Sabe.	1	0,167
No Responde.	0	0,000
TOTAL		6

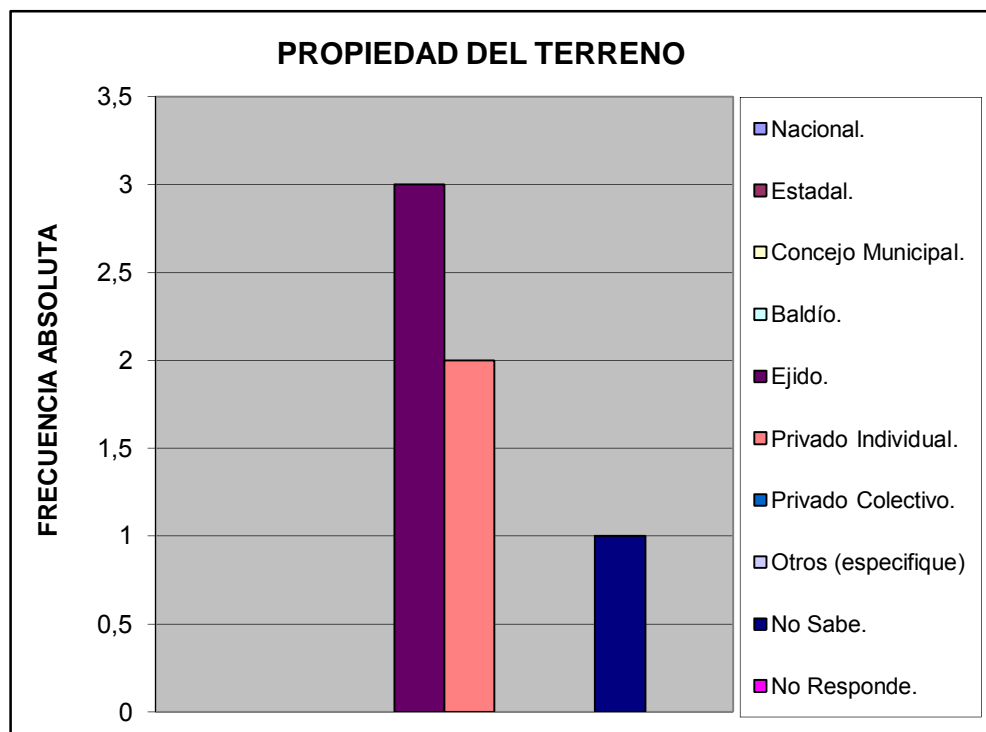

Características de la Vivienda		%
Mansión.	0	0,000
Quinta o Casa quinta.	0	0,000
Townhouse.	0	0,000
Casa.	4	0,800
Apartamento.	0	0,000
Penthouse.	0	0,000
Apartamento en casa (anexo).	0	0,000
Casa de Vecindad o Pensión.	0	0,000
Rancho.	1	0,200
Otra Clase de Vivienda.	0	0,000
TOTAL		5
		1

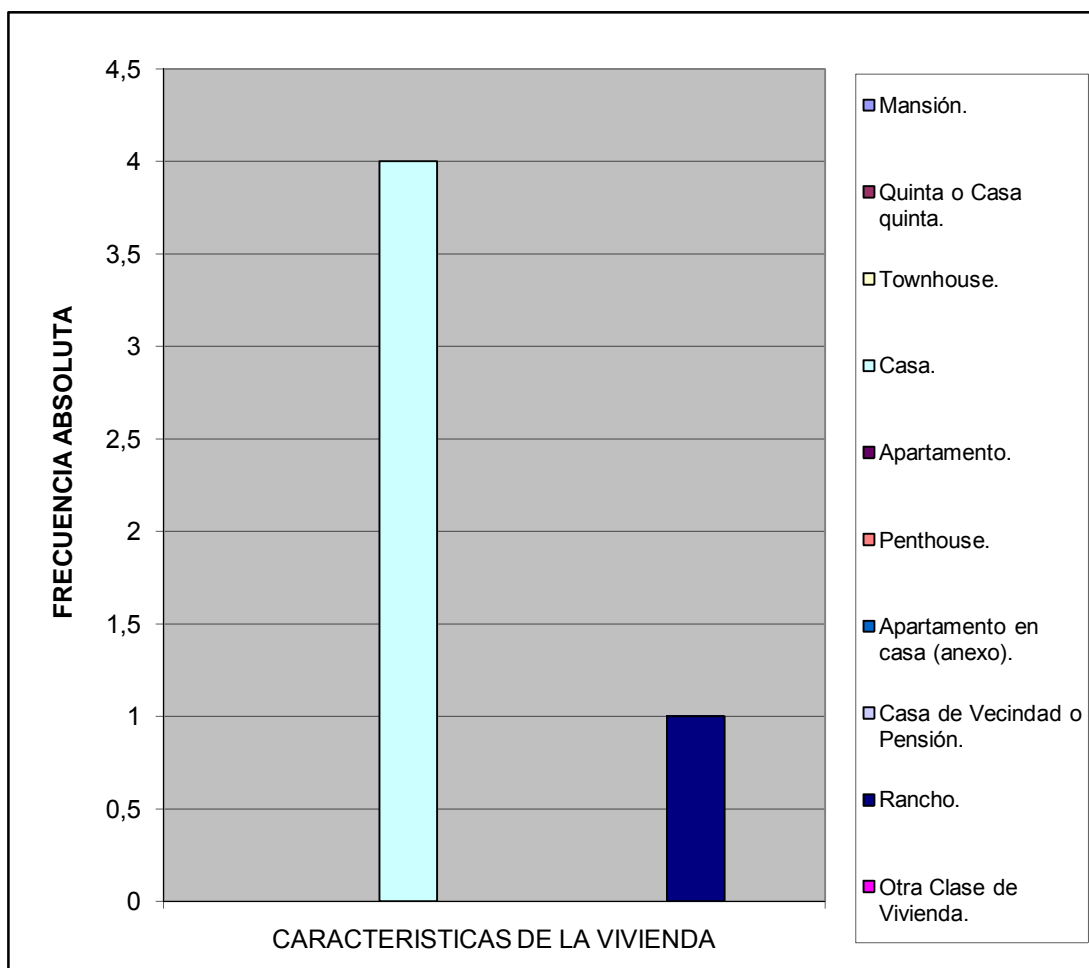

Estatus de la Vivienda		%
Alquilada	0	0
Subalquilada	0	0
Propia Pagada	6	1
Otra Forma	0	0
Prestada Compartida	0	0
Propia pagandose	0	0
No Sabe	0	0
No responde	0	0
TOTAL	6	1

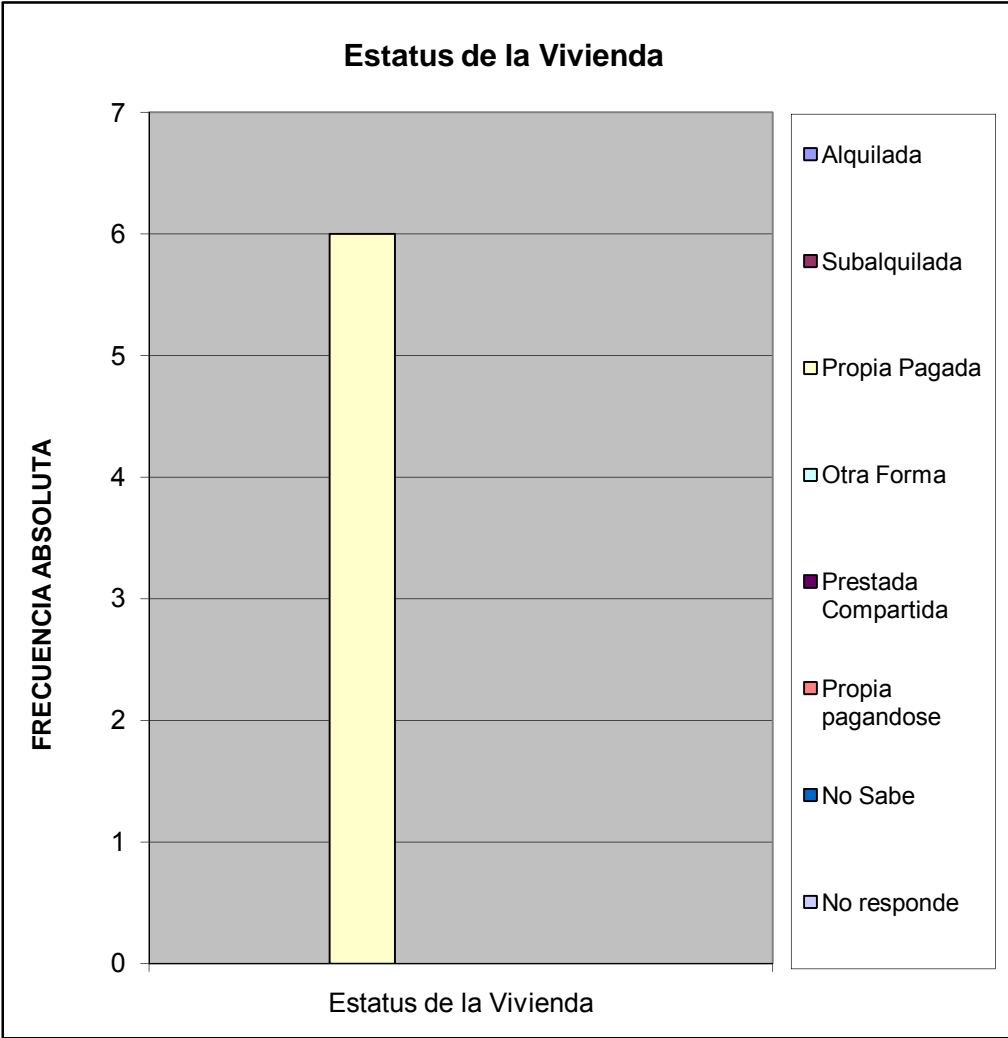

Material de Construcción Predominante en Paredes		%
Bloque o ladrillo frisado	4	0,800
Bloque o ladrillo sin frisar	0	0,000
Concreto	0	0,000
Madera aserrada/formica/fibra de vidrio o similares	1	0,200
Adobe/tapia/baharaque frisado	0	0,000
Adobe/tapia/baharaque sin frisar	0	0,000
Caña/palma/tabla/carton piedra/similares	0	0,000
TOTAL	5	1

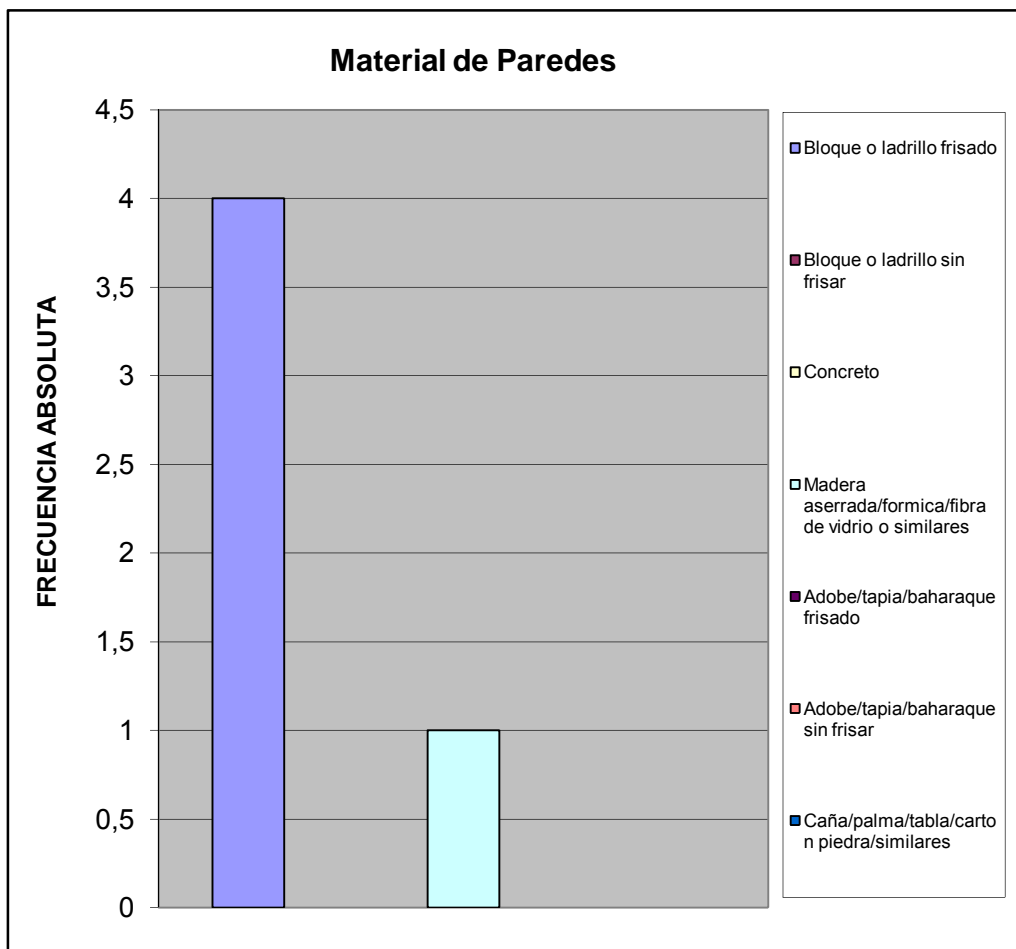

Material de Construcción Predominante en Pisos		%
Mosaico/granito/vinil/cerámica/ladrillo	0	0,000
Terracota/parquet/alfombra y similares	0	0,000
Cemento Pulido	2	0,400
Cemento rustico	2	0,400
Tierra	1	0,200
Tablas/tablonos y similares	0	0,000
TOTAL	5	1

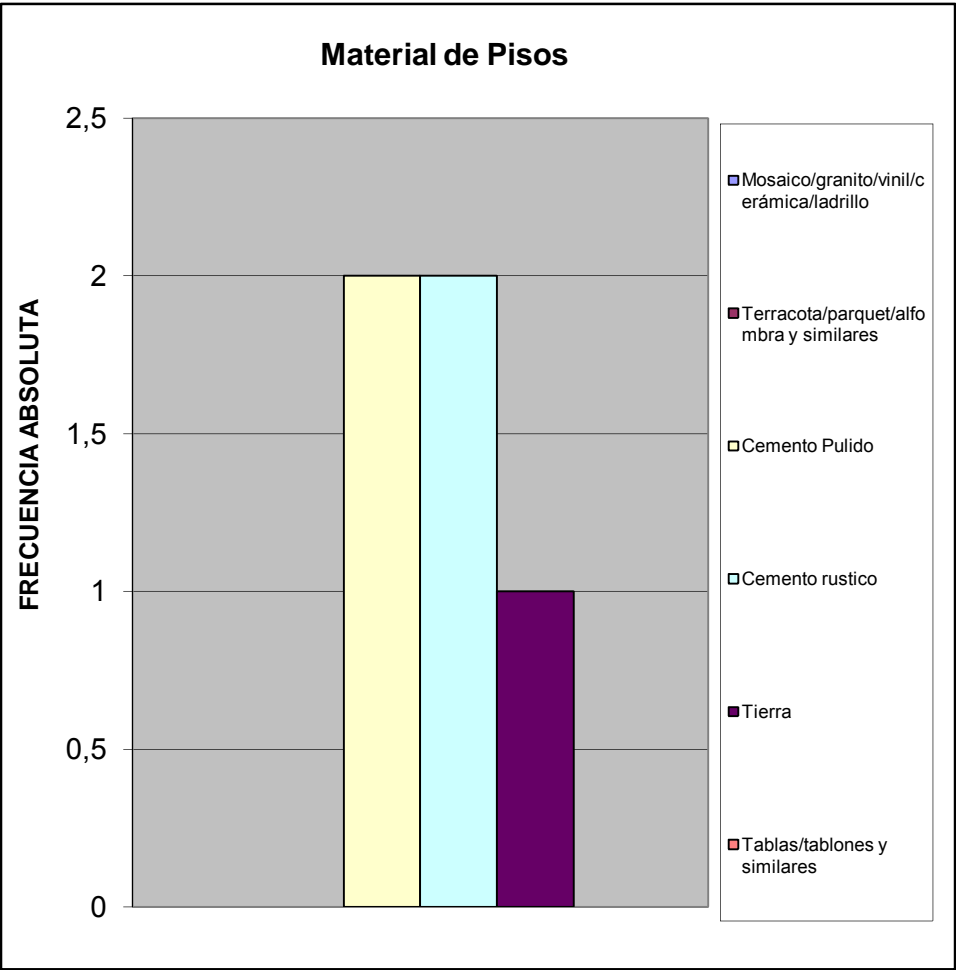

Material de Construcción Predominante en Techos		%
Concreto Armado	1	0,200
Ladrillo-concreto	3	0,600
Fibra sintetica	0	0,000
Asbesto y similares	0	0,000
Laminas metalicas (Zinc y similares)	1	0,200
Madera	0	0,000
Caña/palma y similar	0	0,000
TOTAL	5	1

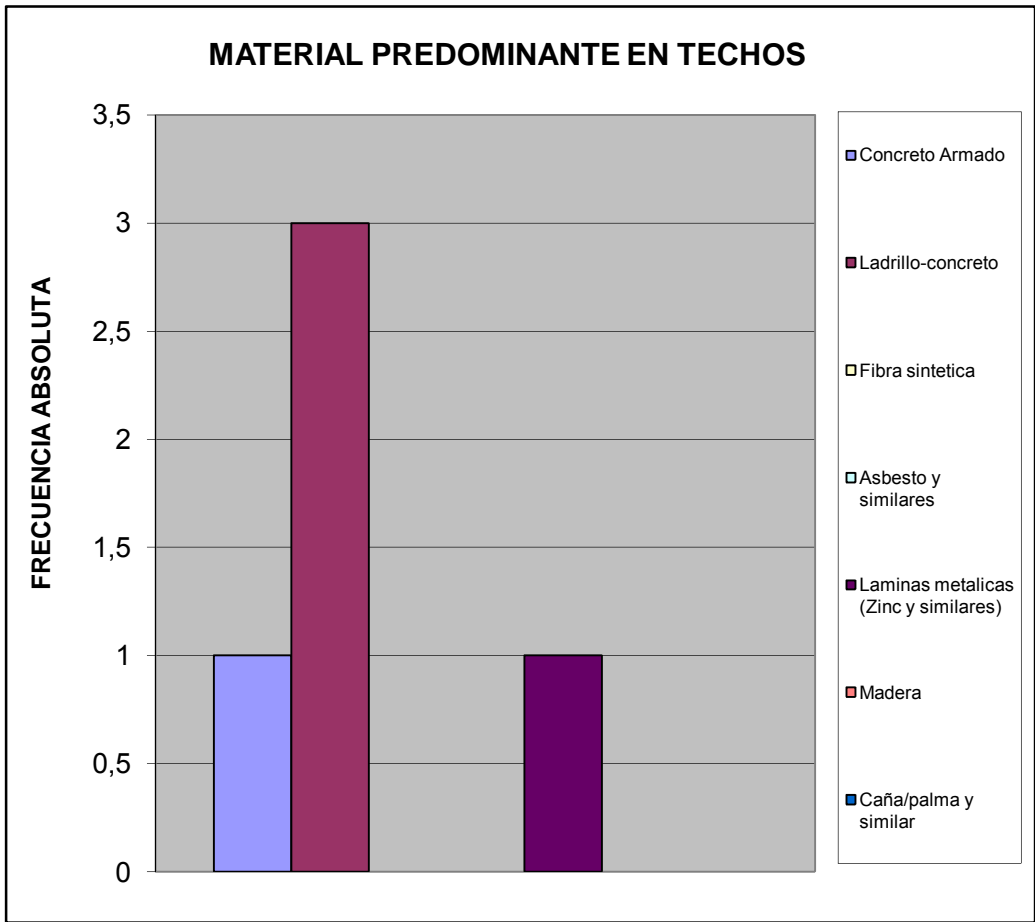

Hacinamiento Detectado		%
Hogar Hacinado	3	0,500
Hogar No Hacinado	3	0,500
Total	6	1

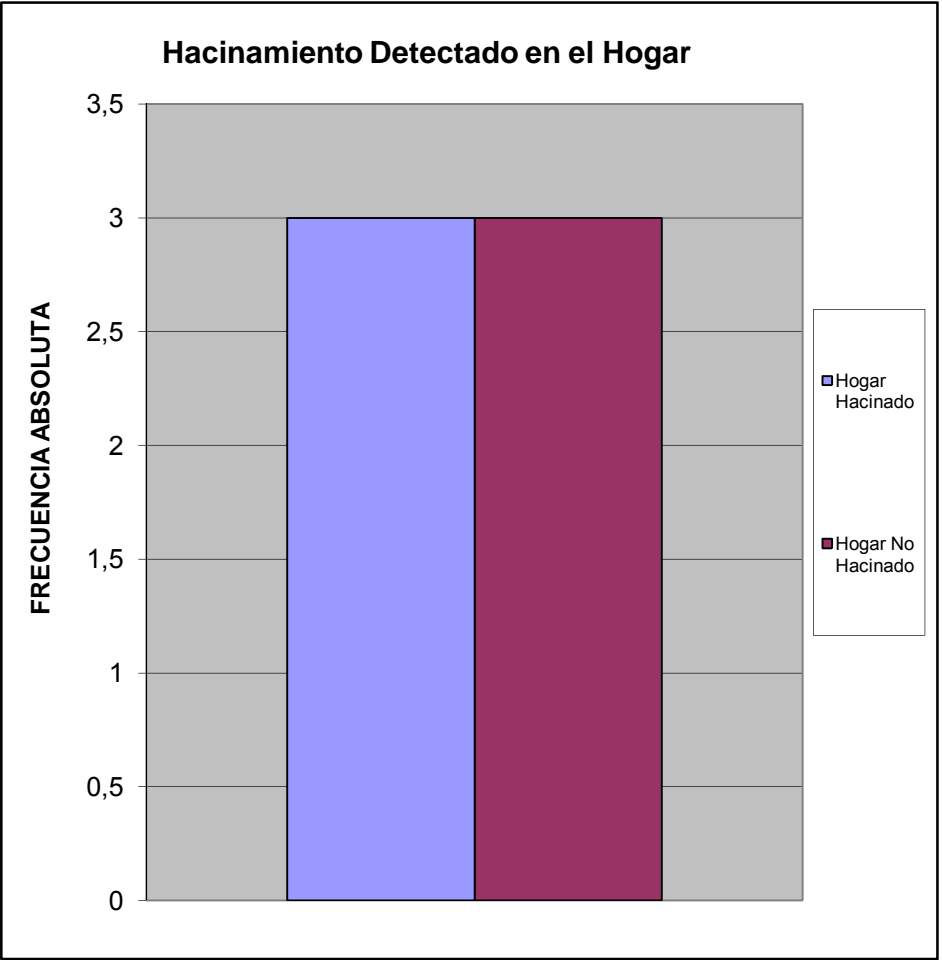

Ingreso Familiar		%
Menos de Bs.F, 1.215	3,00	0,600
Entre Bs.F, 1.215 - 2.500	2,00	0,400
Entre Bs.F, 2.500 - 5.000	0,00	0,000
Entre Bs.F, 5.000 - 8.000	0,00	0,000
Entre Bs.F, 8.000 - 10.000	0,00	0,000
Entre Bs.F, 10.000 - 15.000	0,00	0,000
Entre Bs.F, 15.000 - 20.000	0,00	0,000
Mas de Bs.F, 20.000	0,00	0,000
TOTAL	5	1

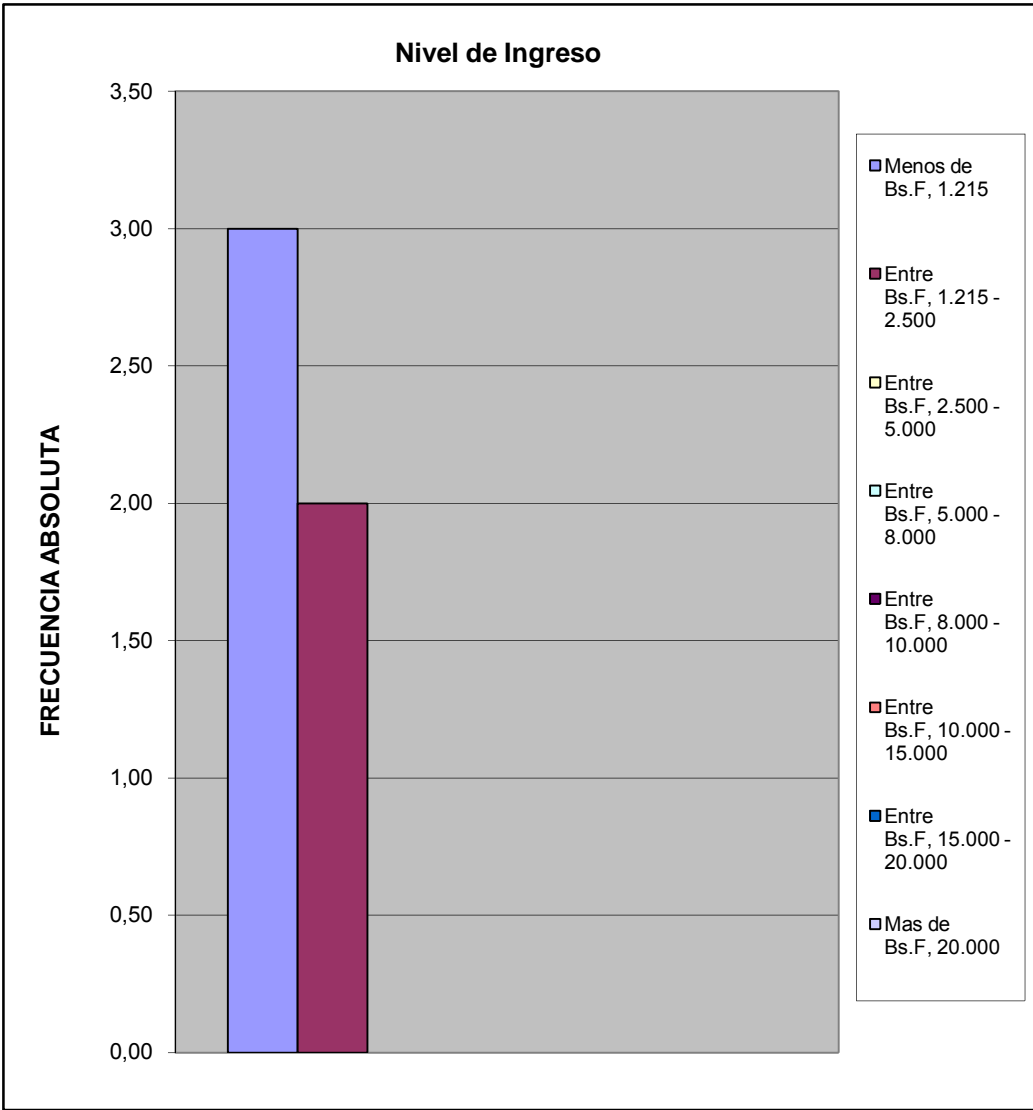

Criterio Linea de la Pobreza		%
Hogar Pobre Extremo Si ICANP< 1	3	0,600
Hogar Pobre Relativo Si $1 \leq$ ICAPC<2	2	0,400
Hogar No Pobre SI ICAPC> 2	0	0,000
Total	5	1

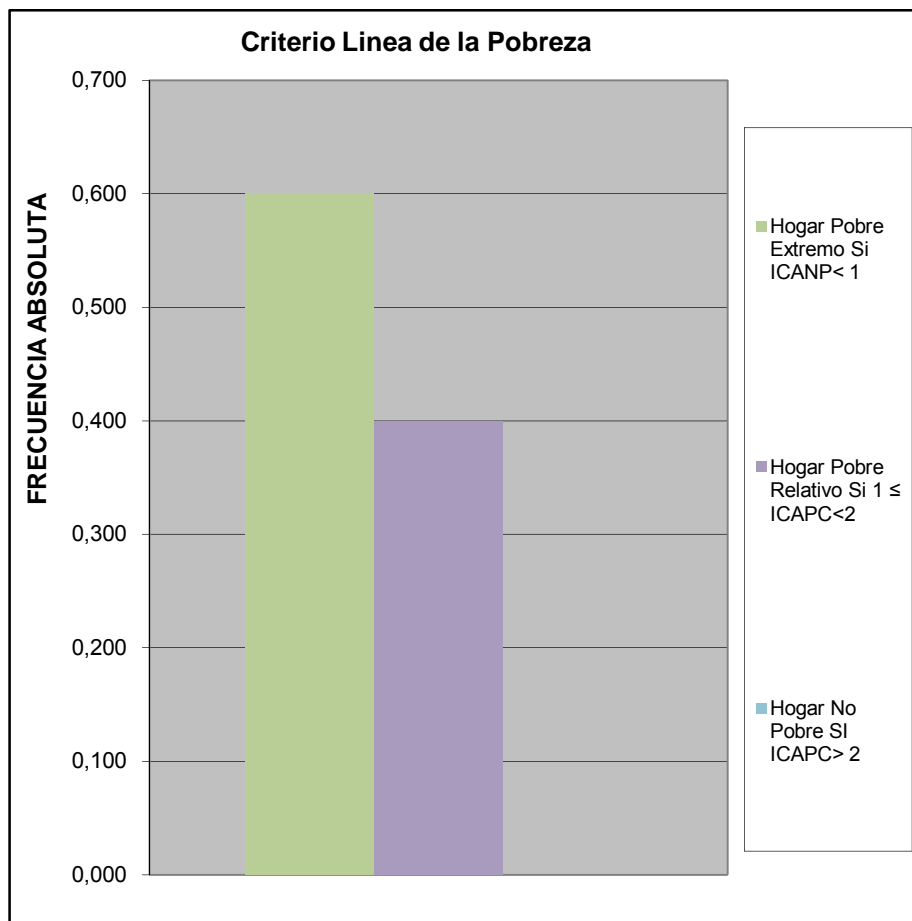

Cual es el nivel academico de los miembros de la familia que trabajan en el hogar:		
		%
Primaria	1	0,1666667
Secundaria Inconclusa	3	0,5
Bachiller	2	0,3333333
Técnico Medio	0	0
Técnico Superior Universitario	0	0
Universitario	0	0
Universitario con postgrado	0	0
Otro	0	0
TOTAL	6	1

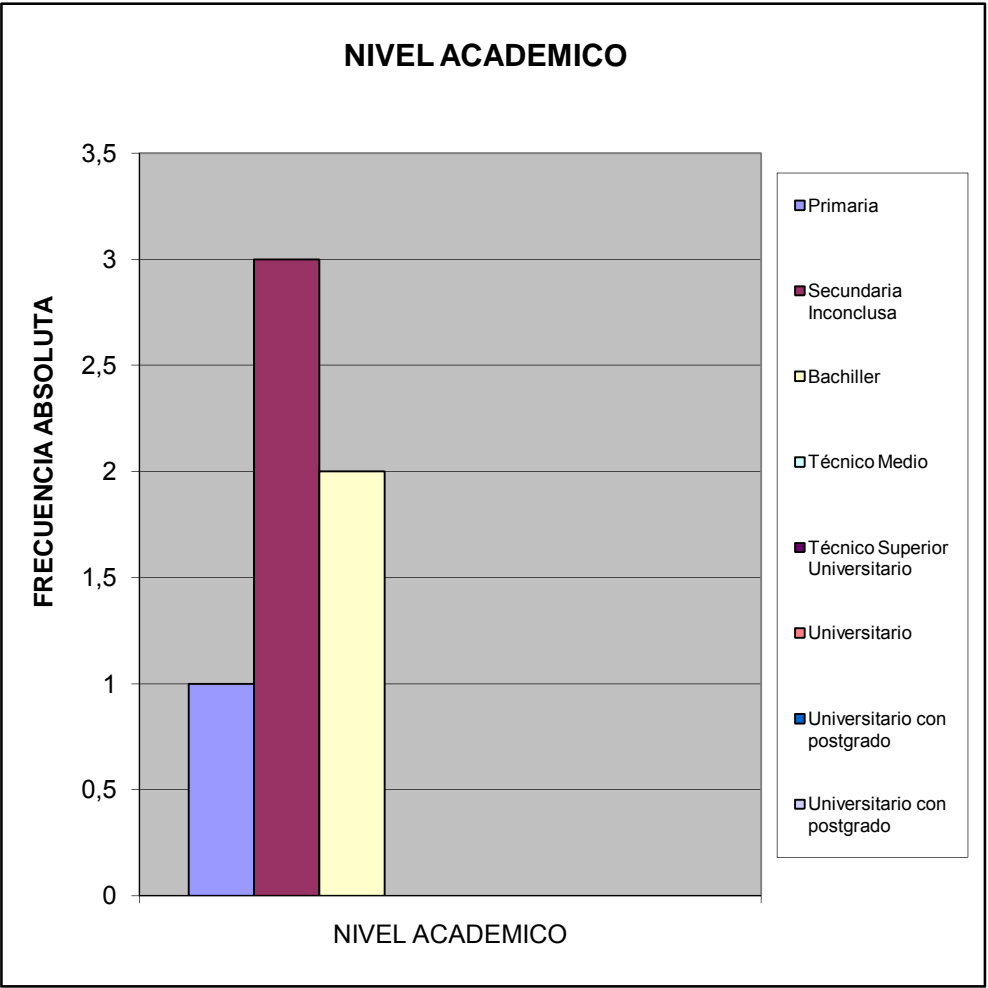

¿Cuales cree que son los principales problemas de su comunidad, por orden de prioridad del 1 mayor importancia al 8 menor importancia relativa?		
		%
Deporte	21	0,091
Educación	31	0,134
Seguridad	42	0,181
Salud	23	0,099
Cultura y Recreación	17	0,073
Infraestructura	37	0,159
Servicios Públicos	44	0,190
Ambiente	17	0,073
TOTAL	232	1

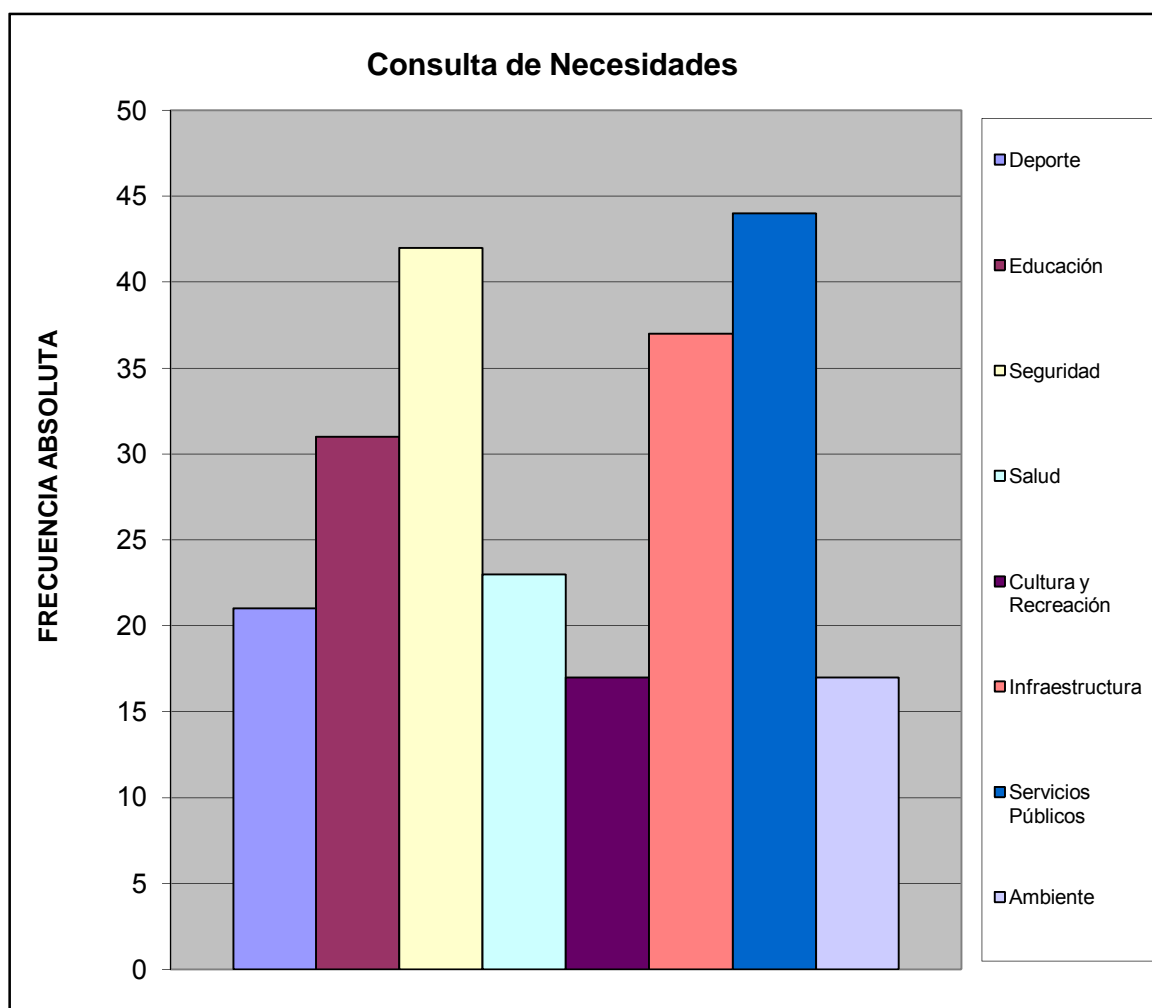

III.- SERVICIOS PÚBLICOS.

A esta Vivienda llega el agua por:		%
Acueducto o tubería	6	1,000
Camión Cisterna	0	0,000
Pila publica o estanque	0	0,000
Pozo con tubería o Bomba	0	0,000
Pozo o manantial protegido	0	0,000
Otro	0	0,000
TOTAL	6	1

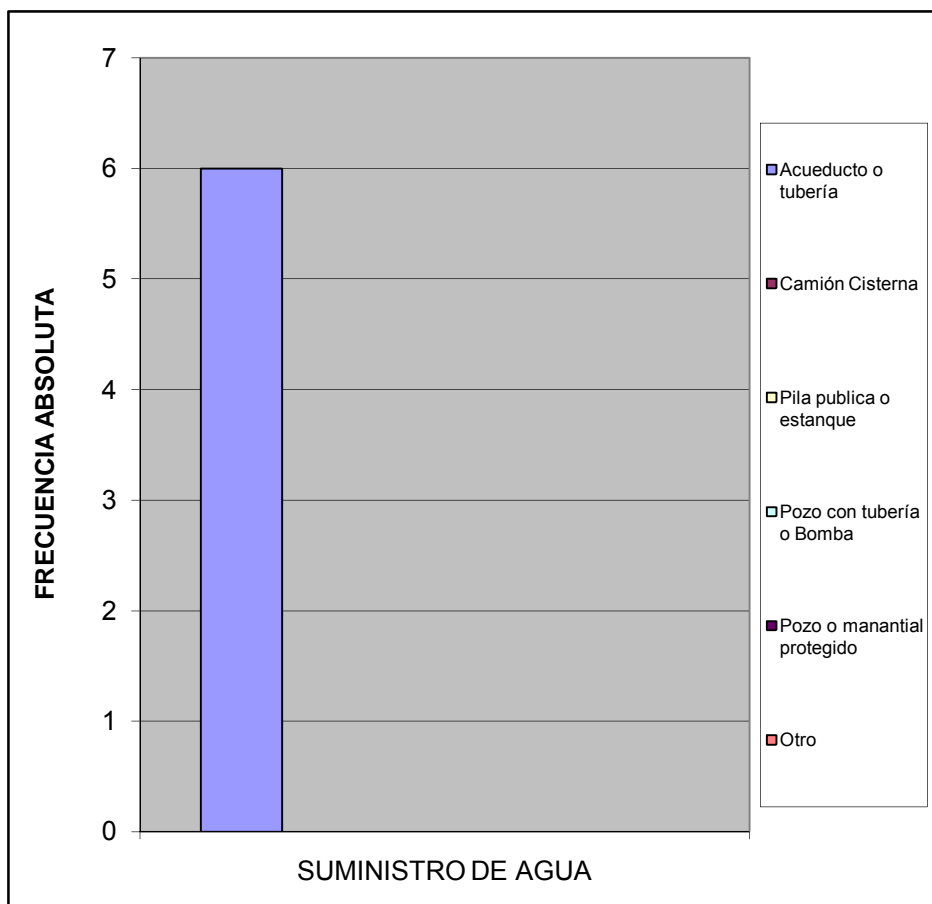

¿En esta vivienda tienen alguno de estos problemas con el suministro de agua?		%
Se interrumpe el servicio Frecuentemente.	1	0,125
La cantidad o presión del agua es muy baja.	0	0,000
El agua es turbia.	6	0,750
Tiene mal olor o mal sabor.	1	0,125
Todas las anteriores.	0	0,000
Otros	0	0,000
TOTAL	8	1

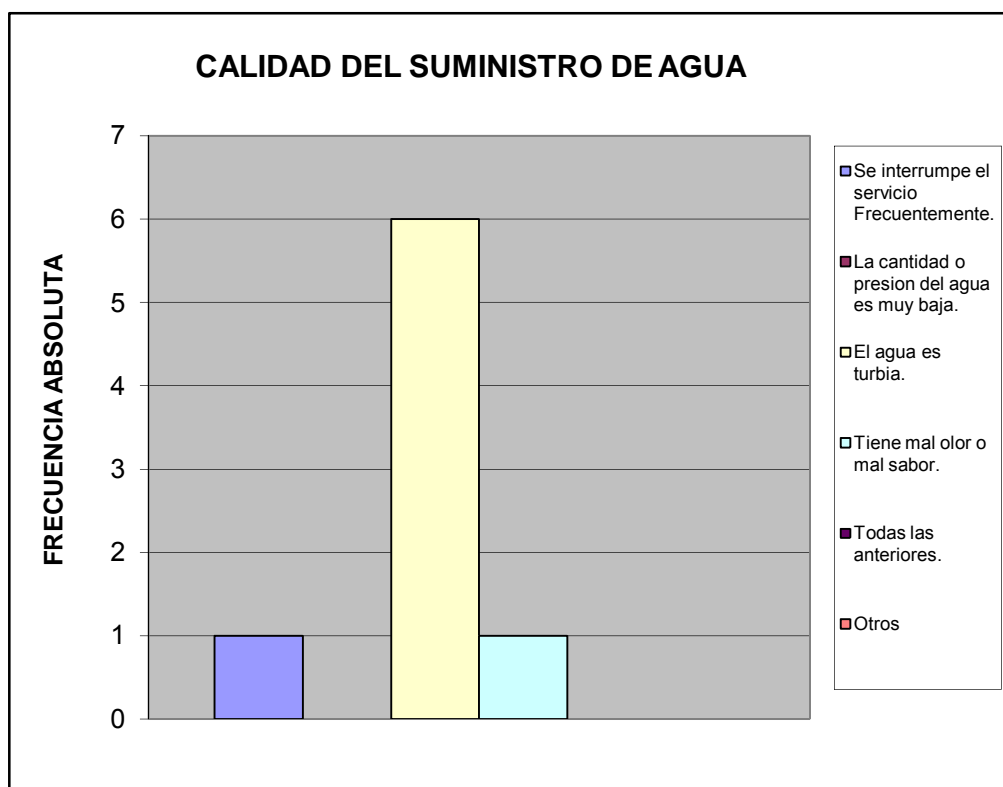

¿Cuál es la fuente de suministro eléctrico usada en esta vivienda?		%
Eleoccidente	0	0,000
Eleval	0	0,000
Planta Electrica Part.	0	0,000
Toma del poste publico	5	1,000
TOTAL	5	1

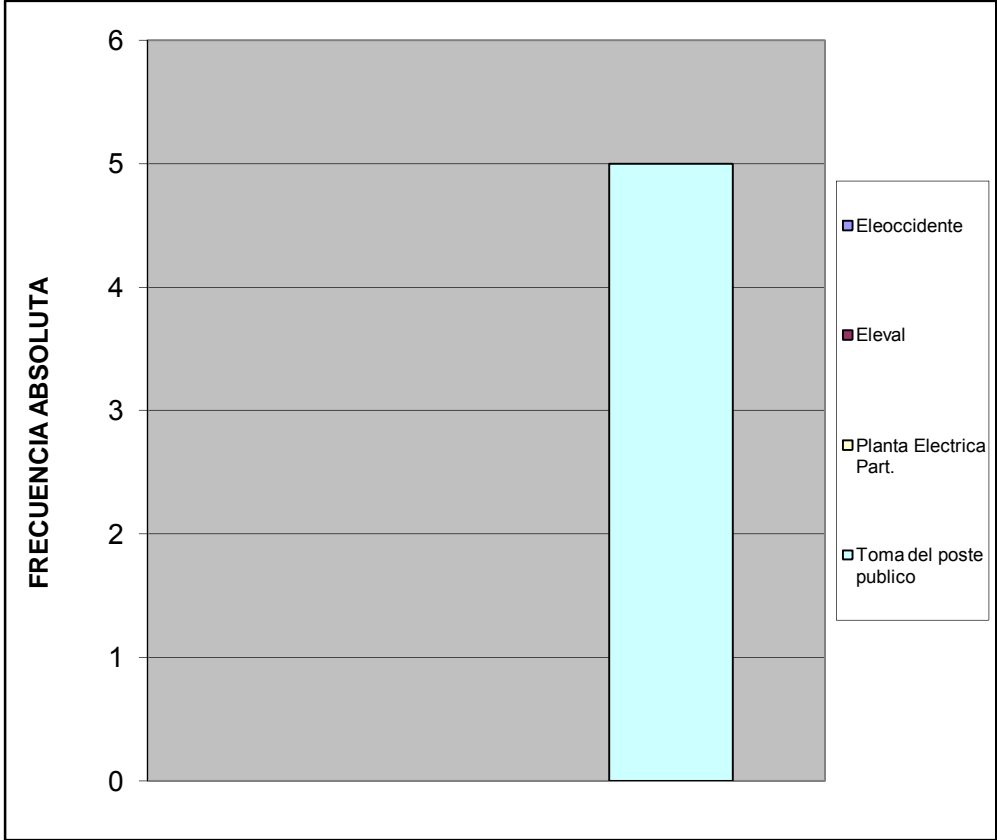

¿En su vivienda tienen alguno de estos problemas con el suministro eléctrico?		%
Frecuentes altas y bajas de tensión	3	0,429
Se interrumpe frecuentemente el suministro	3	0,429
Cortos circuitos y quema de artefactos electricos	1	0,143
No tiene problemas con el suministro electrico	0	0,000
Otro	0	0,000
TOTAL	7	1

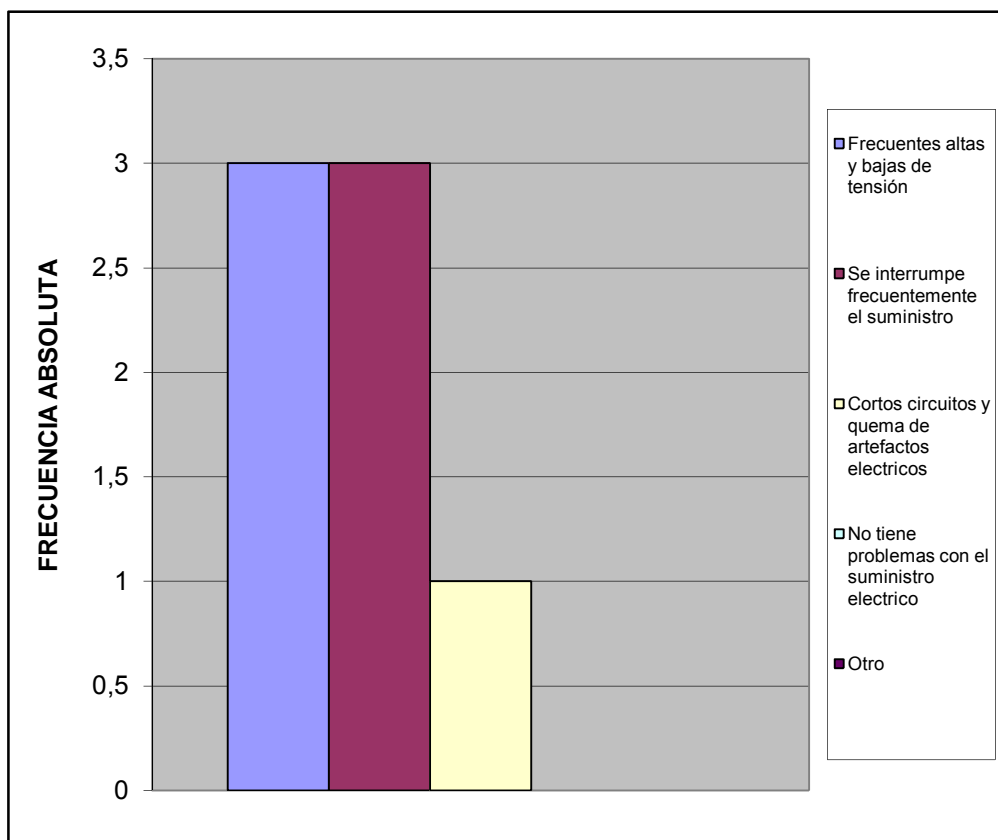

Esta vivienda tiene:		%
Poceta conectada a cloaca	0	0,000
Poceta conectada a pozo séptico	6	1,000
No tiene conexión a pozo séptico o a la cloaca	0	0,000
Excusado de hoyo o letrina	0	0,000
No tiene excusado	0	0,000
TOTAL	6	1

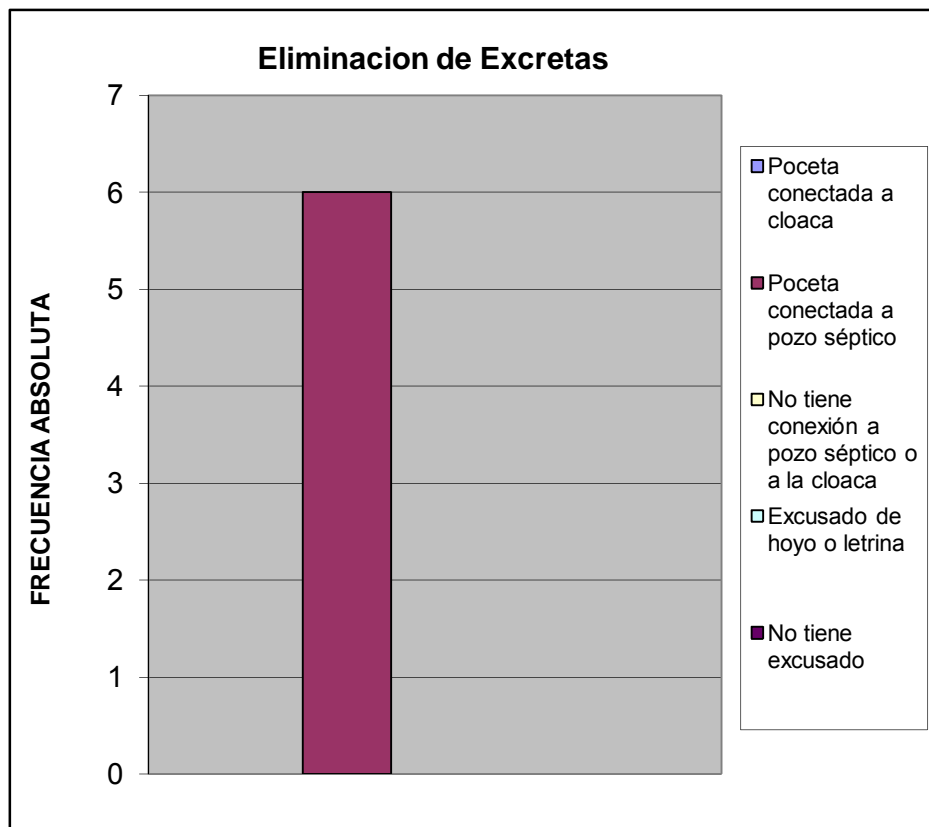

IV.- ACCESIBILIDAD A SERVICIOS PÚBLICOS

¿En los últimos 12 meses han tenido alguno de los siguientes problemas con las redes de cloacas?		%
Se tapa con regularidad	0	0,000
Se desbordan cuando llueve	0	0,000
Malos olores hacia el interior de la vivienda	0	0,000
Otro	1	0,200
No tiene problemas con las redes de cloacas	4	0,800
TOTAL	5	1

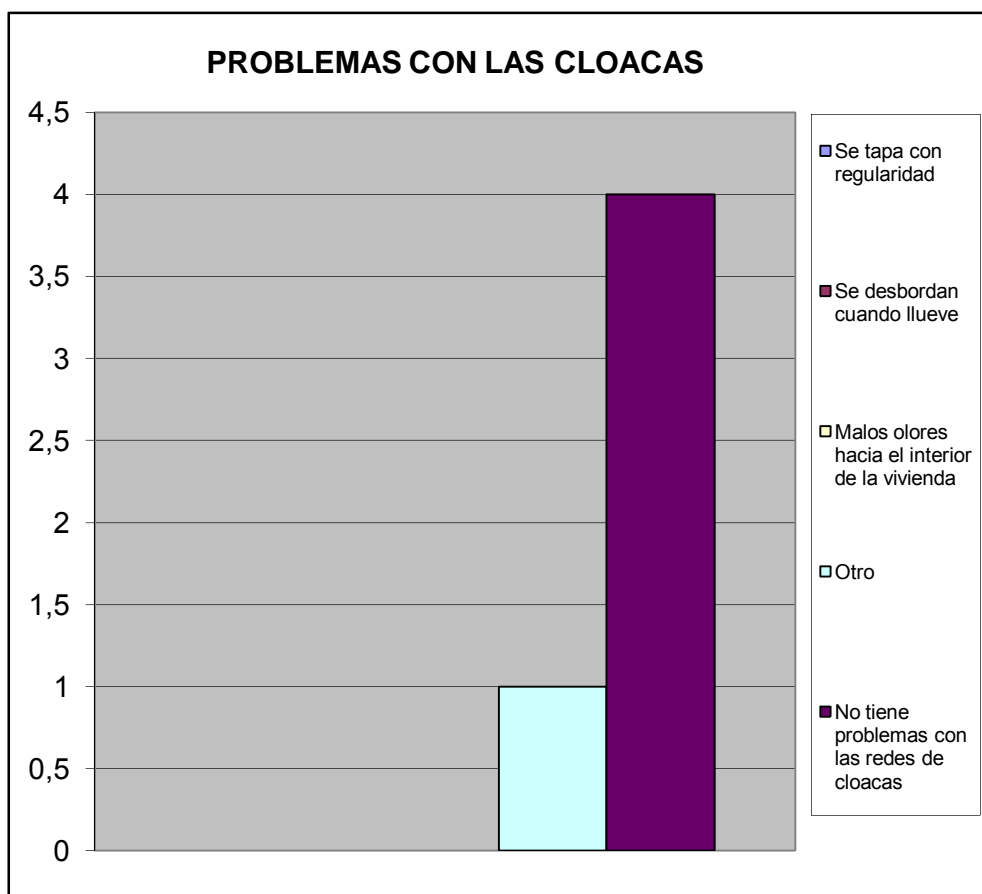

En caso de tener algún problema con el sistema de cloacas ¿cuál cree Ud. Es la principal razón de que ocurra?			%
Insuficiente Capacidad (tamaño) del sistema.	0	#DIV/0!	
Vencimiento de las Cloacas (Antigüedad)	0	#DIV/0!	
Los vecinos echan desperdicios y las obstruyen	0	#DIV/0!	
En muchas casas el drenaje de lluvia esta conectado a las cloacas (empotradas)	0	#DIV/0!	
Falta de mantenimiento	0	#DIV/0!	
Otro	0	#DIV/0!	
TOTAL	0	#DIV/0!	

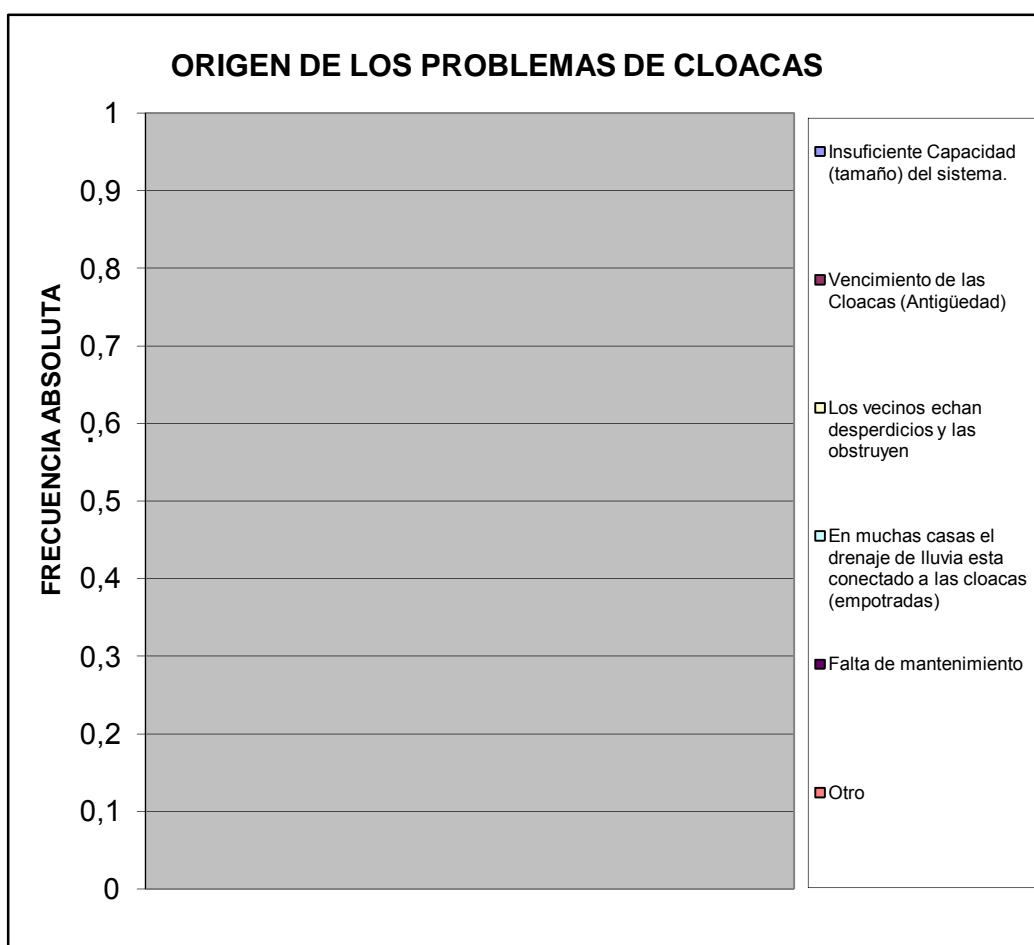

¿En esta Vivienda la basura?		%
Es recogida por el servicio de aseo urbano	5	0,833
Se Deposita en Container Colectivo	1	0,167
No hay servicio de aseo urbano	0	0,000
TOTAL	6	1

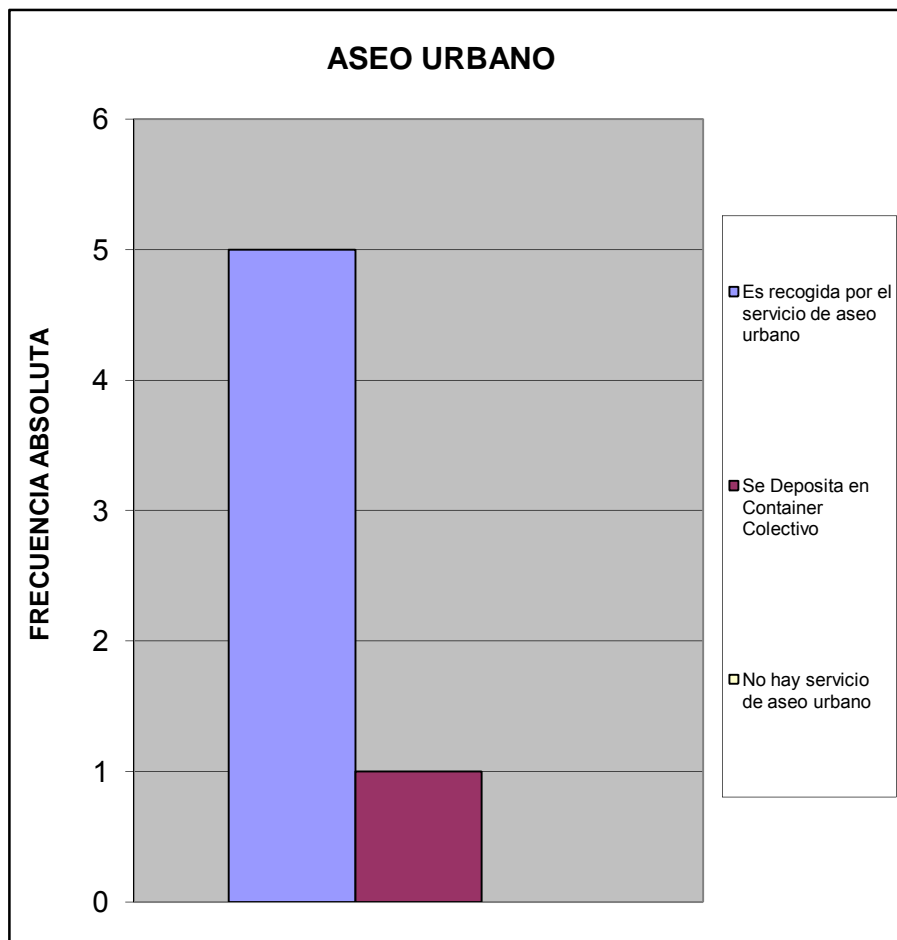

¿En su comunidad tienen alguno de estos problemas con el servicio de aseo urbano?		%
El camión pasa muy pocas veces	3	0,200
El camión no tiene días fijos para pasar	3	0,200
El camión no llega a la hora que le corresponde	2	0,133
Dejan la basura regada en la calle	2	0,133
Dejan muy hediondo el ambiente cuando pasan	1	0,067
La cuadrilla pide dinero	1	0,067
La cuadrilla es grosera con los vecinos	1	0,067
Otro	0	0,000
No Tiene Problemas con el Servicio de Aseo Urbano	2	0,133
TOTAL	15	1

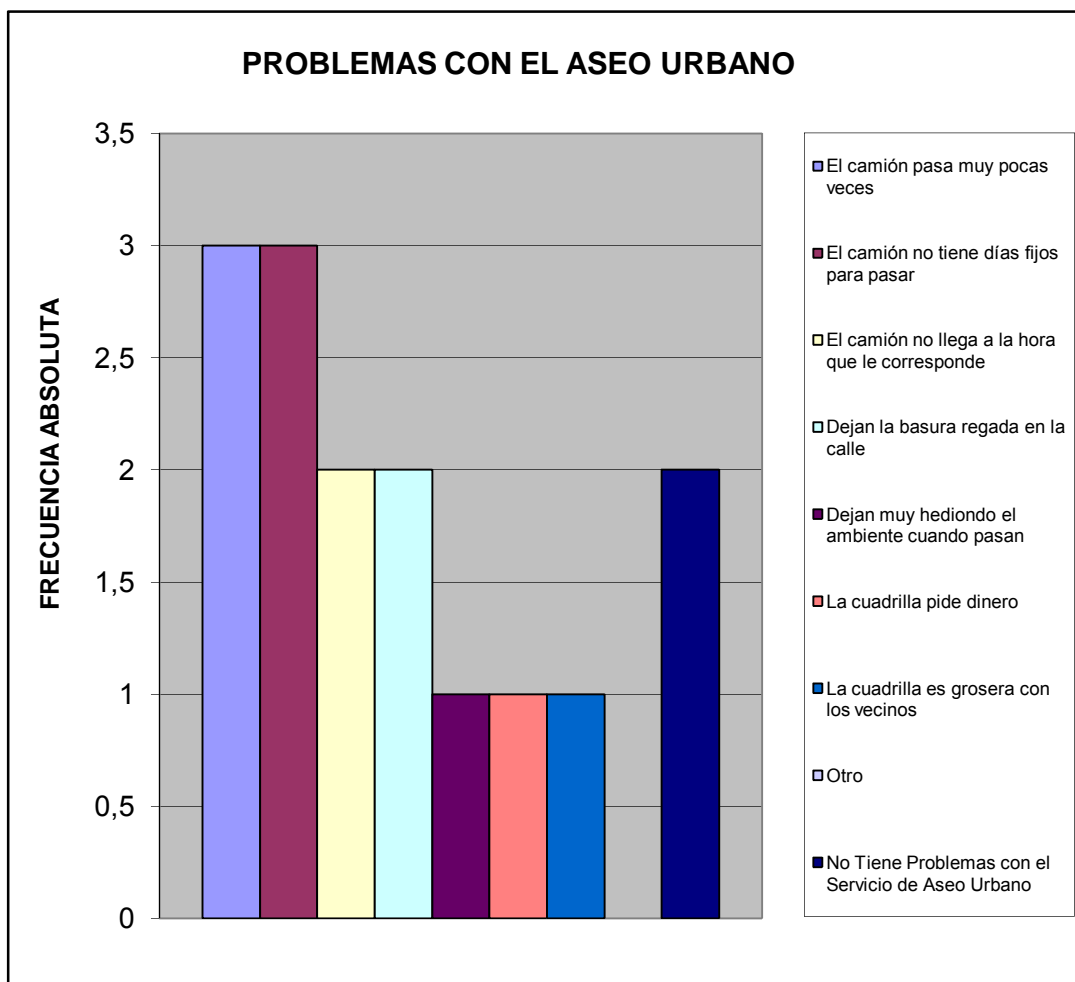

¿En su comunidad tienen alguno de estos problemas con el alumbrado público?		%
Insuficiente numero de postes de luz	3	0,429
Baja intensidad de los bombillos	1	0,143
Postes mal ubicados	0	0,000
Los bombillos no se reponen a tiempo	2	0,286
Los delincuentes rompen los bombillos	1	0,143
Otro	0	0,000
No Tiene Problema con el alumbrado publico	0	0,000
TOTAL		7
		1

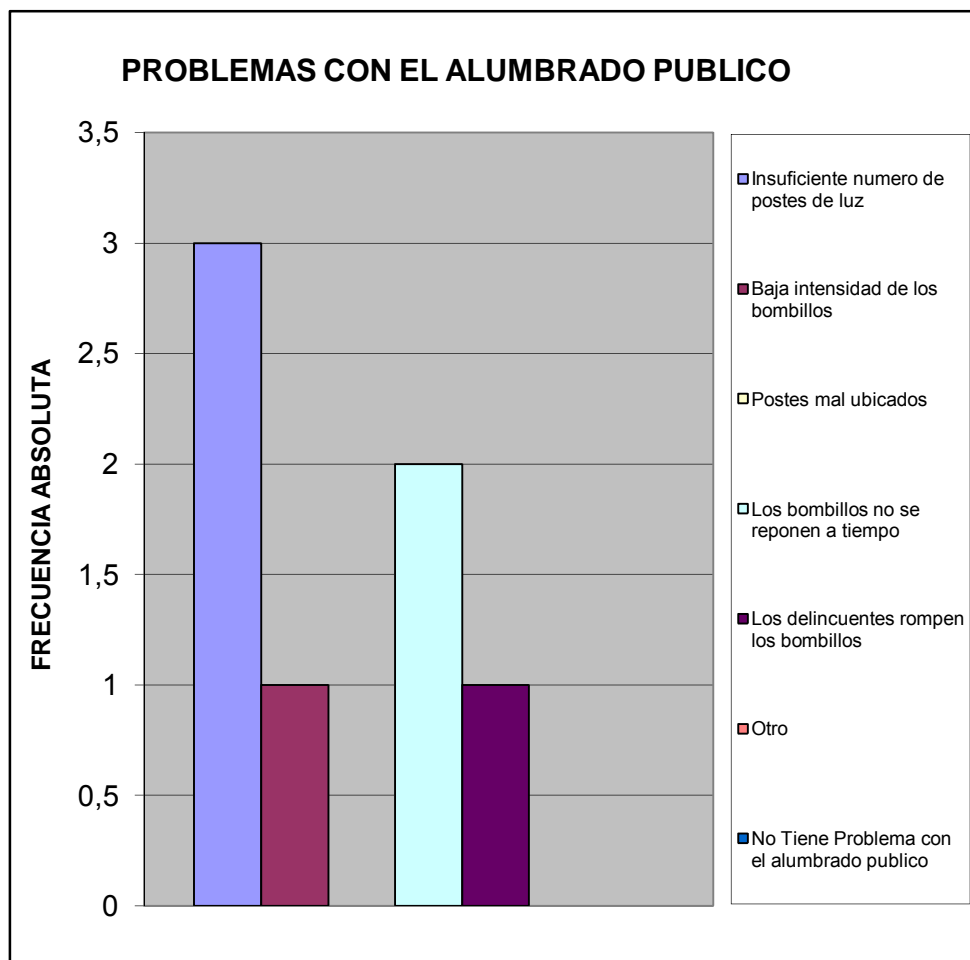

¿En su comunidad han tenido alguno de estos problemas con el tendido eléctrico?			%
Exceso de cables conectados a los postes	2		0,222
Obstrucción por cableado muy bajo	1		0,111
Ramas de arboles enredadas en el cableado	0		0,000
Tendido eléctrico obsoleto	0		0,000
Poca cantidad de transformadores	4		0,444
Otro	1		0,111
No Tiene Problema	1		0,111
TOTAL		9	1

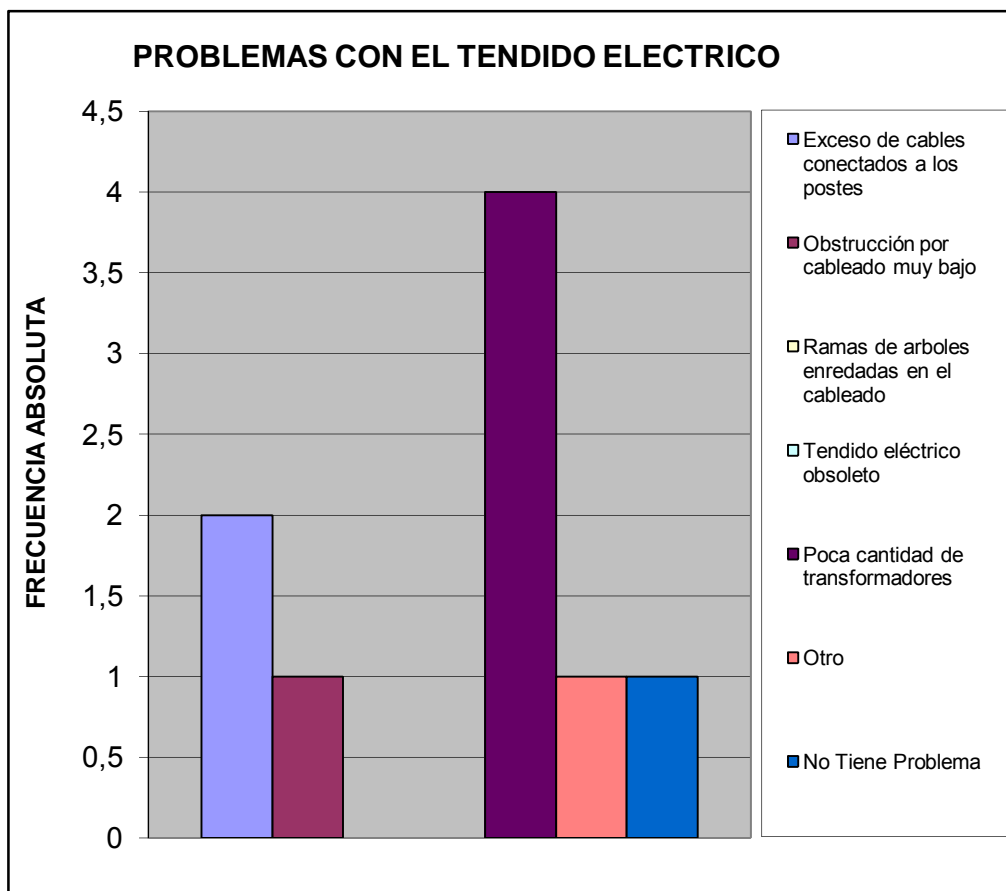

Pobreza Estructural		%
Hogares sin NBI (No Pobre)	5	1,000
Hogares con 1 NBI (Pobres)	0	0,000
Hogares con ≥ 2 NBI (Pobre extremo)	0	0,000
TOTAL	5	1

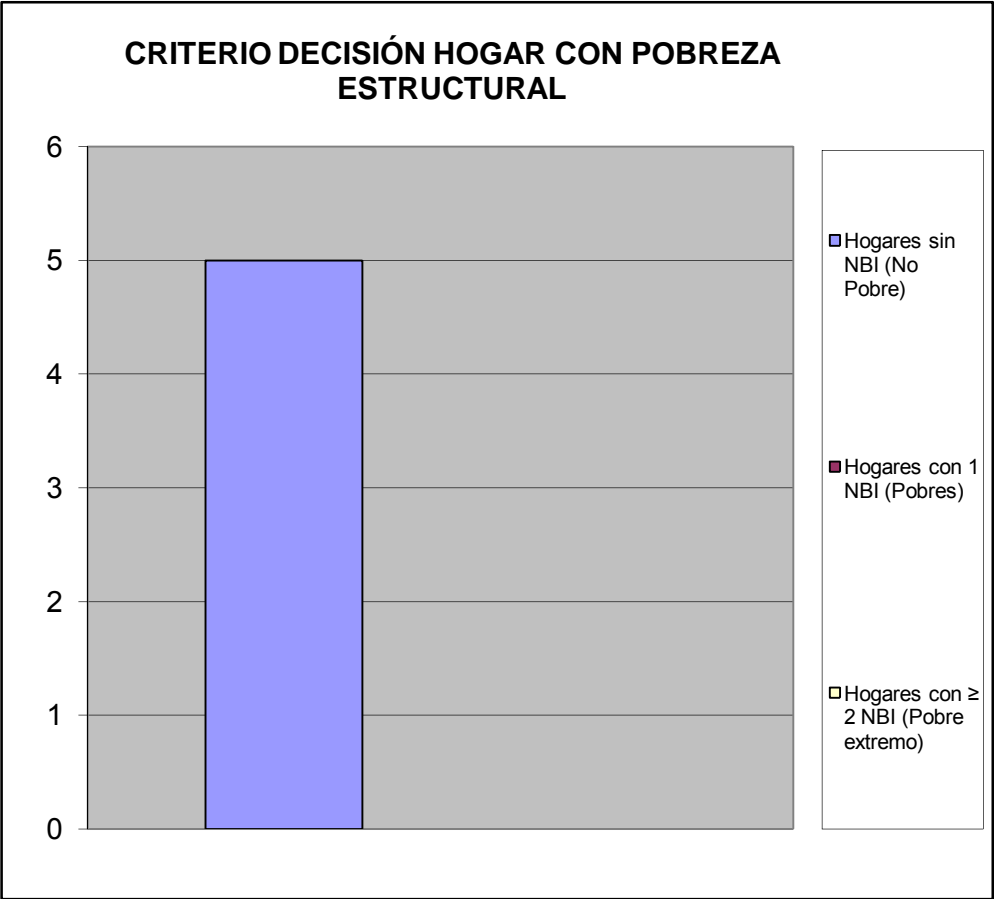

V.- MOVILIDAD Y MEDIOS DE TRANSPORTE.

¿Cuál medio de transporte que más utilizan los miembros del hogar?		%
Autobús Publico	6	0,750
Vehículo particular	1	0,125
Motocicleta	0	0,000
Bicicleta	0	0,000
Caminando	0	0,000
Ruta de Trabsporte de la Alcaldia de san Diego	1	0,125
Otro	0	0,000
TOTAL	8	1

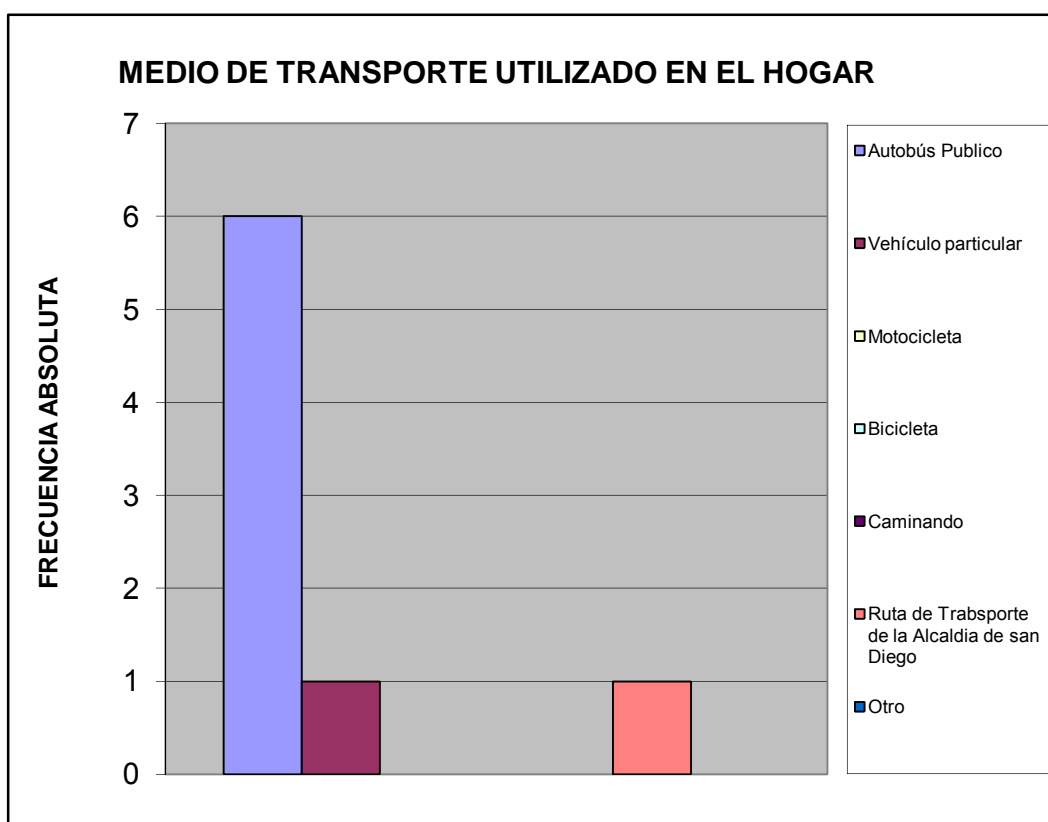

Utilizarían la bicicleta para ir:		%
A la Escuela, Liceo ó Universidad	1	0,125
Al Trabajo	2	0,250
De Compras	1	0,125
De Paseo	1	0,125
Hacer Deporte	2	0,250
Otro	0	0,000
No la utilizaría	1	0,125
TOTAL		8
		1

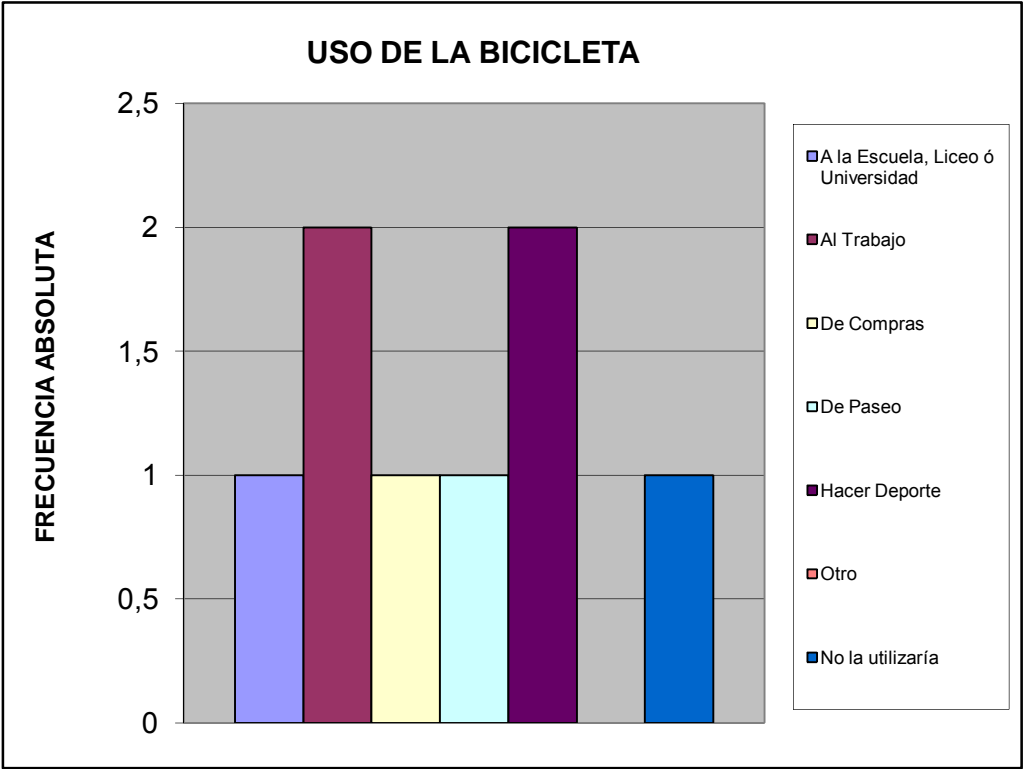

VI.- TRANSPORTE PÚBLICO.

¿Cuántos minutos debe caminar para llegar a la parada de autobús más próxima de su vivienda?		%
Hasta 5 minutos	6	1,000
De 6 a 10 minutos	0	0,000
De 11 a 20 minutos	0	0,000
Mas de 21 minutos	0	0,000
Ningún miembro del hogar usa transporte público	0	0,000
No sabe	0	0,000
TOTAL	6	1

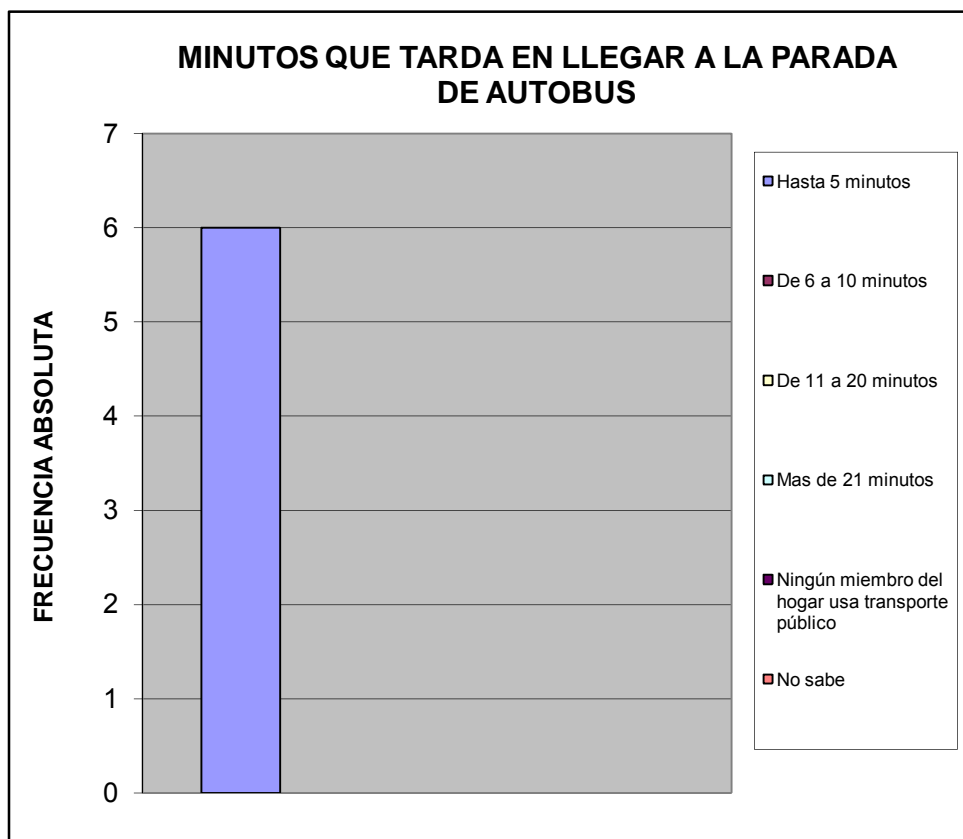

¿Cuál es el tiempo aproximado de espera en la parada hasta que llega el autobús o la camioneta?			%
Hasta 3 minutos	0		0,000
De 4 a 15 minutos	0		0,000
De 16 a 30 minutos	0		0,000
Mas de 31 minutos	5		1,000
Ningún miembro del hogar usa transporte publico	0		0,000
No Sabe	0		0,000
TOTAL		5	1

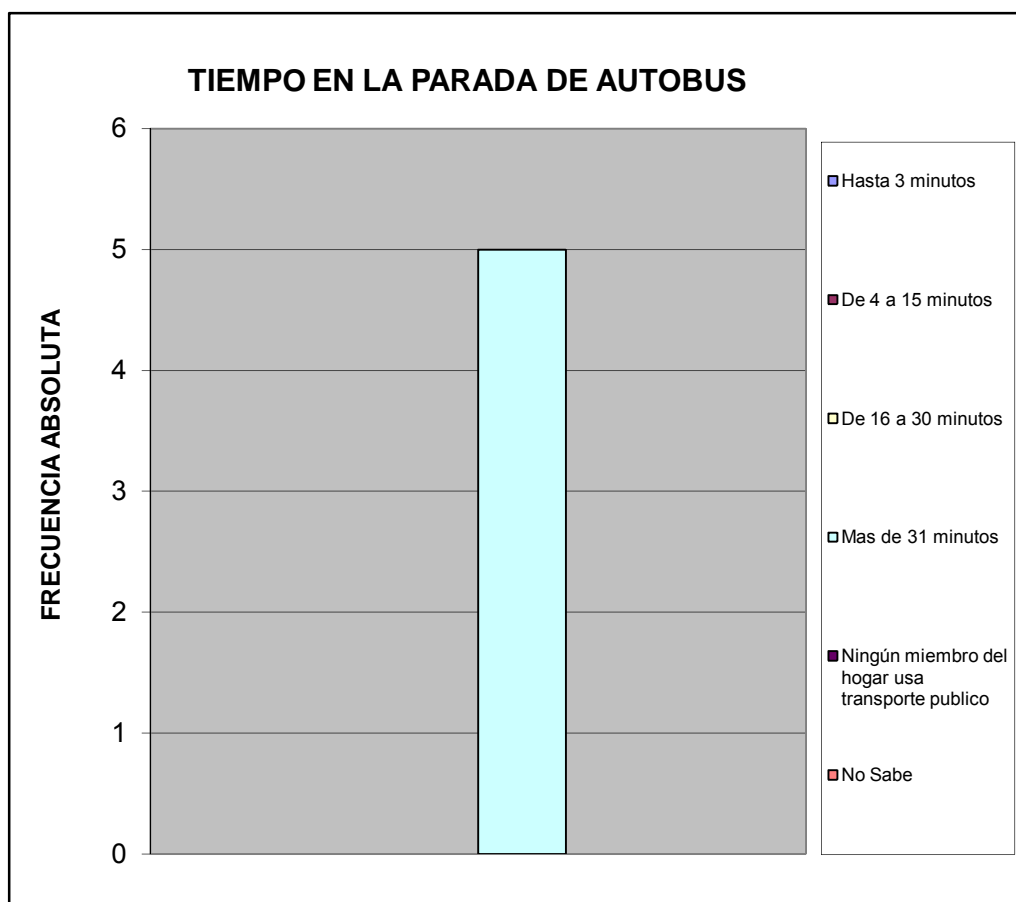

¿Cuál es el problema más importante que afronta el transporte público?		%
La inseguridad dentro de la unidad (atracos, robos, agresiones físicas)	0	0,000
La falta de limpieza	1	0,040
El tiempo que tardan en llegar al destino	5	0,200
El tiempo que se tarda esperándolos en la parada	6	0,240
El mal estado de la unidad	3	0,120
La ciudad ha crecido y se siguen manteniendo las mismas rutas	3	0,120
La falta de supervisión del servicio de transporte	3	0,120
Maltrato de los operadores a los usuarios del sistema	4	0,160
Ningún miembro del hogar usa transporte público	0	0,000
No Sabe	0	0,000
TOTAL	25	1

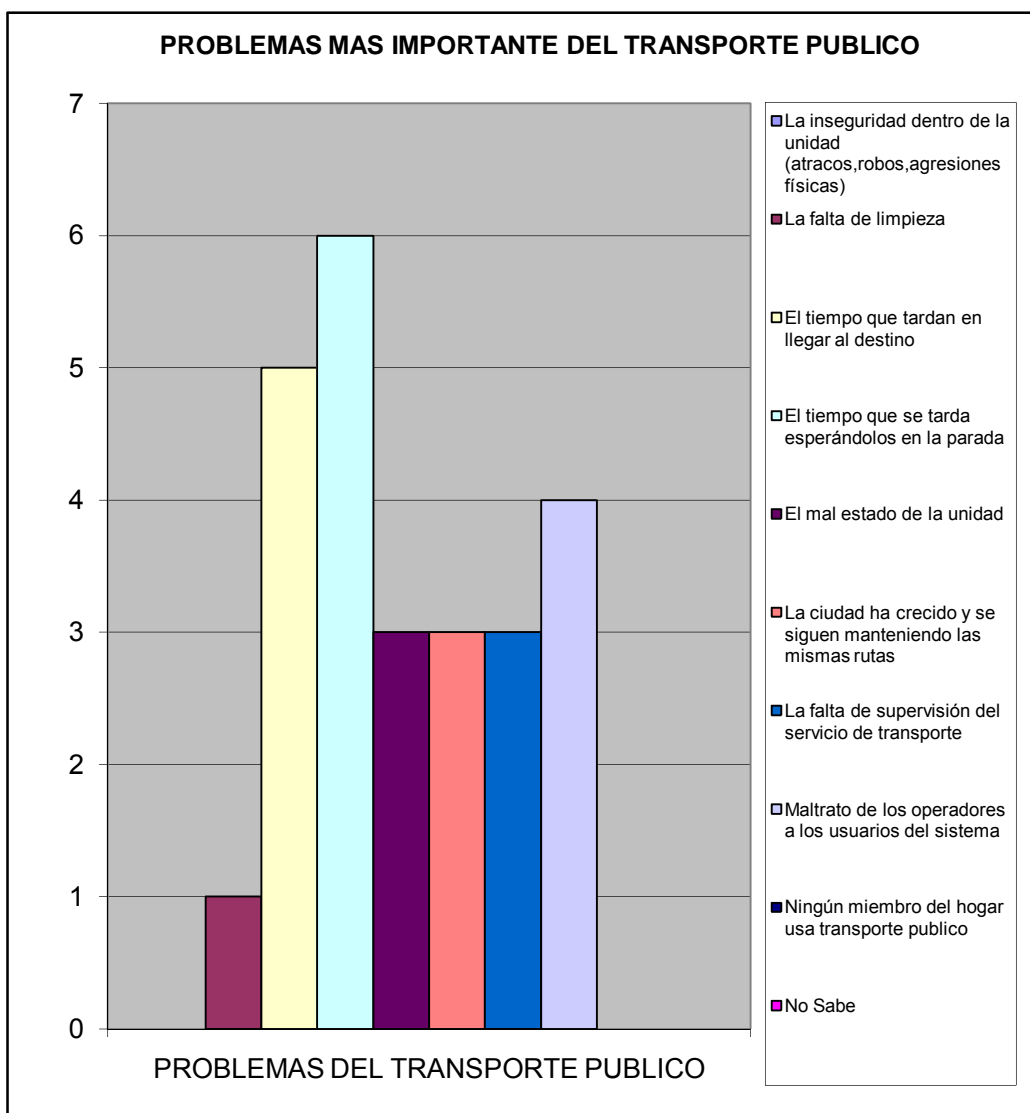

VII.- SEGURIDAD PÚBLICA.

¿En la comunidad donde está ubicada su vivienda existe un módulo policial?		%
Si	0	0,000
No	6	1,000
No sabe	0	0,000
No responde	0	0,000
TOTAL	6	1

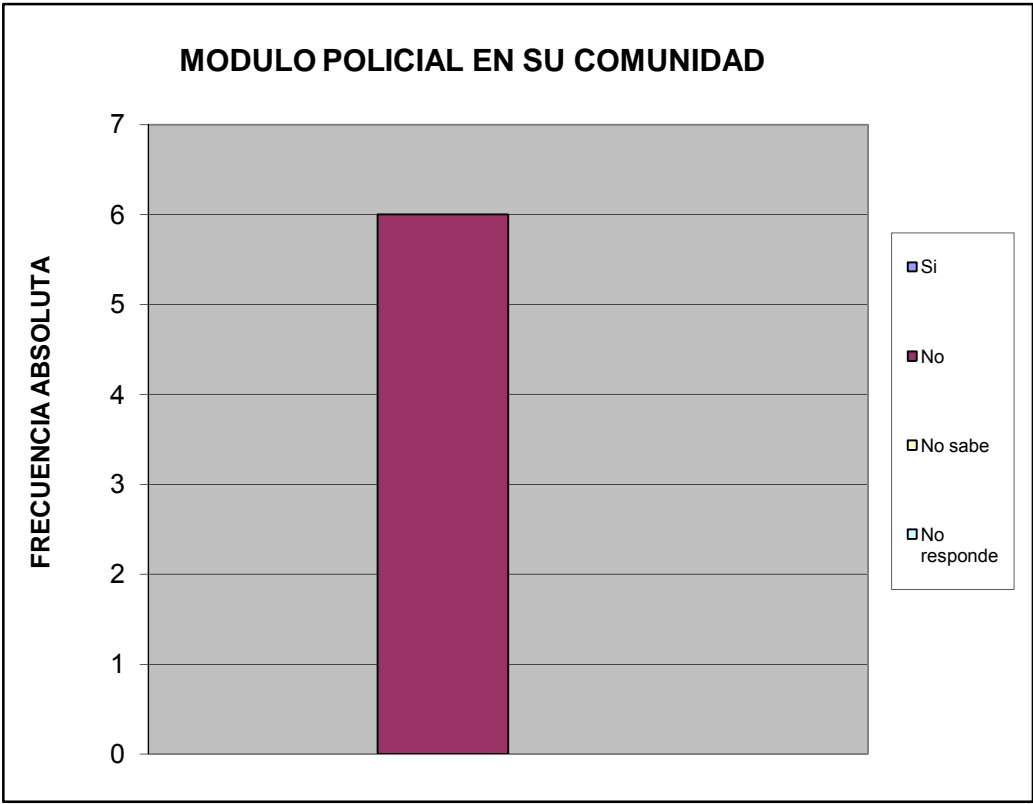

¿Cuántos minutos le toma llegar caminando al módulo policial más cercano?		%
Hasta 15 minutos	0	0,000
De 16 a 30 minutos	0	0,000
Mas de 31 minutos	1	0,250
No hay modulo policial cercano	2	0,500
No sabe	1	0,250
No responde	0	0,000
TOTAL	4	1

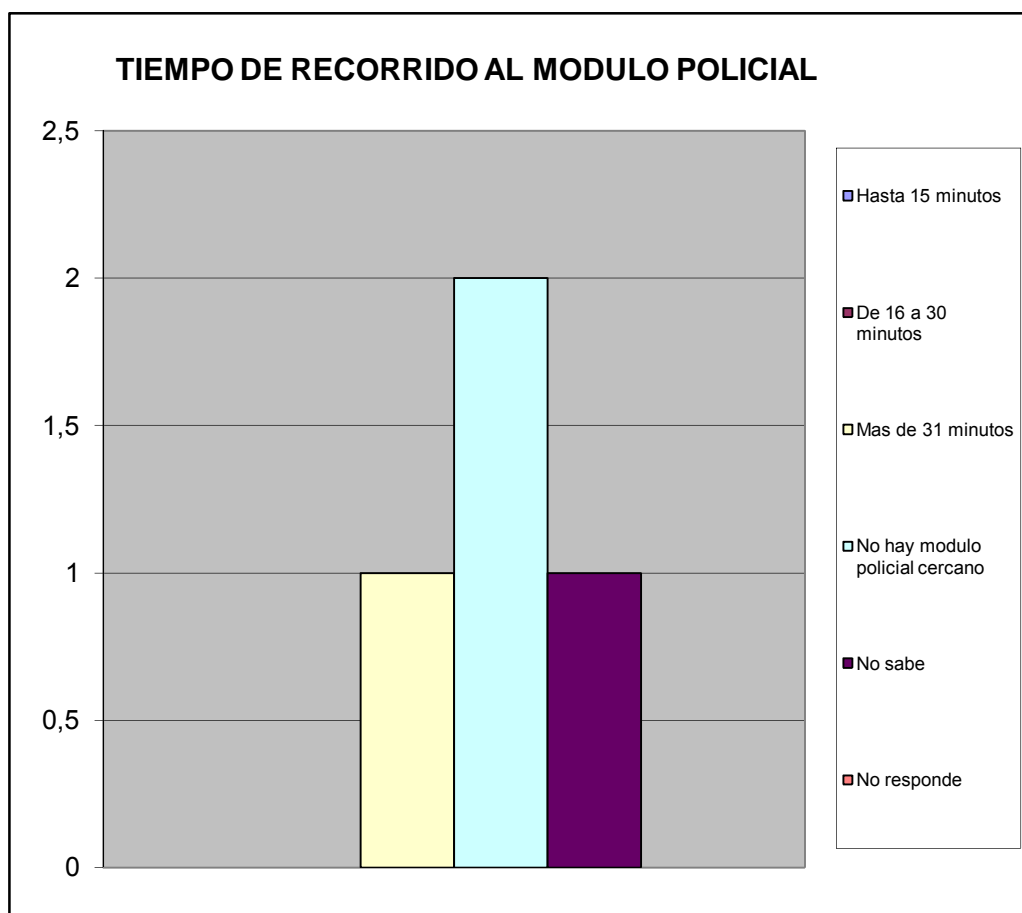

¿Con que frecuencia la policía patrulla en la calle donde está ubicada su vivienda?		%
Diario	0	0,000
Interdiario	0	0,000
Semanal	2	0,400
No patrullan	3	0,600
No sabe	0	0,000
No responde	0	0,000
TOTAL	5	1

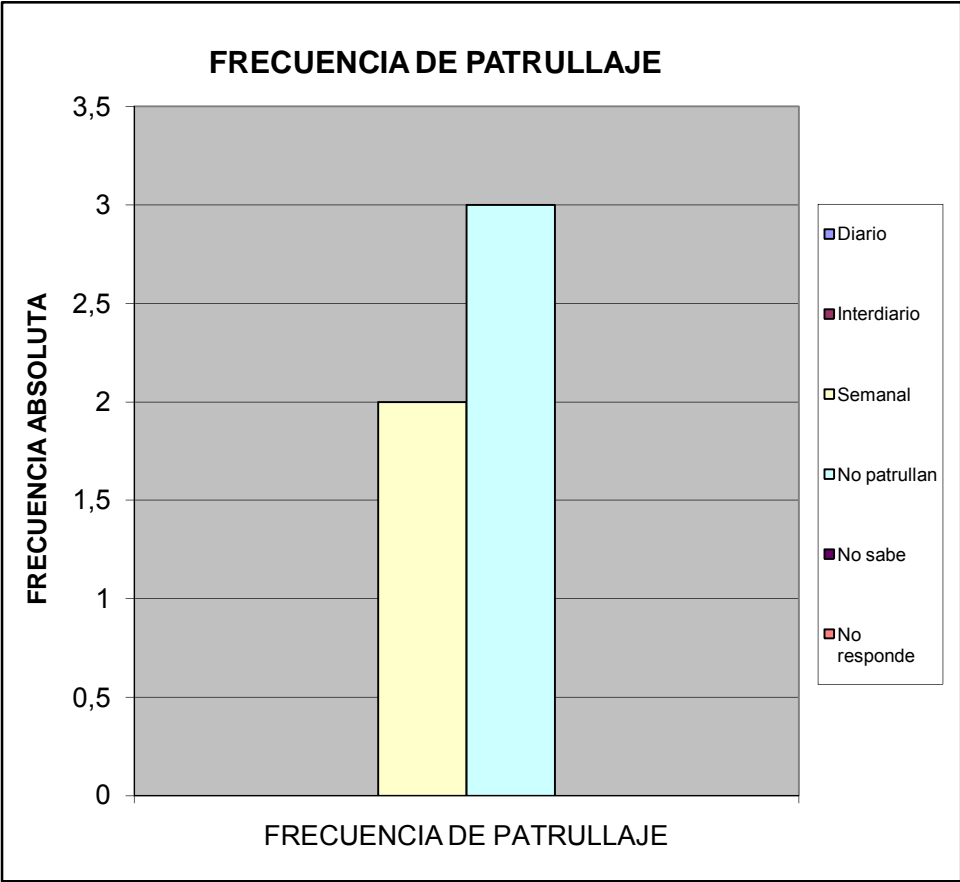

¿En los ultimos seis meses se han cometido delitos en su comunidad?		%
SI	4	0,800
NO	1	0,200
No sabe	0	0,000
No Responde	0	0,000
Total	5	1

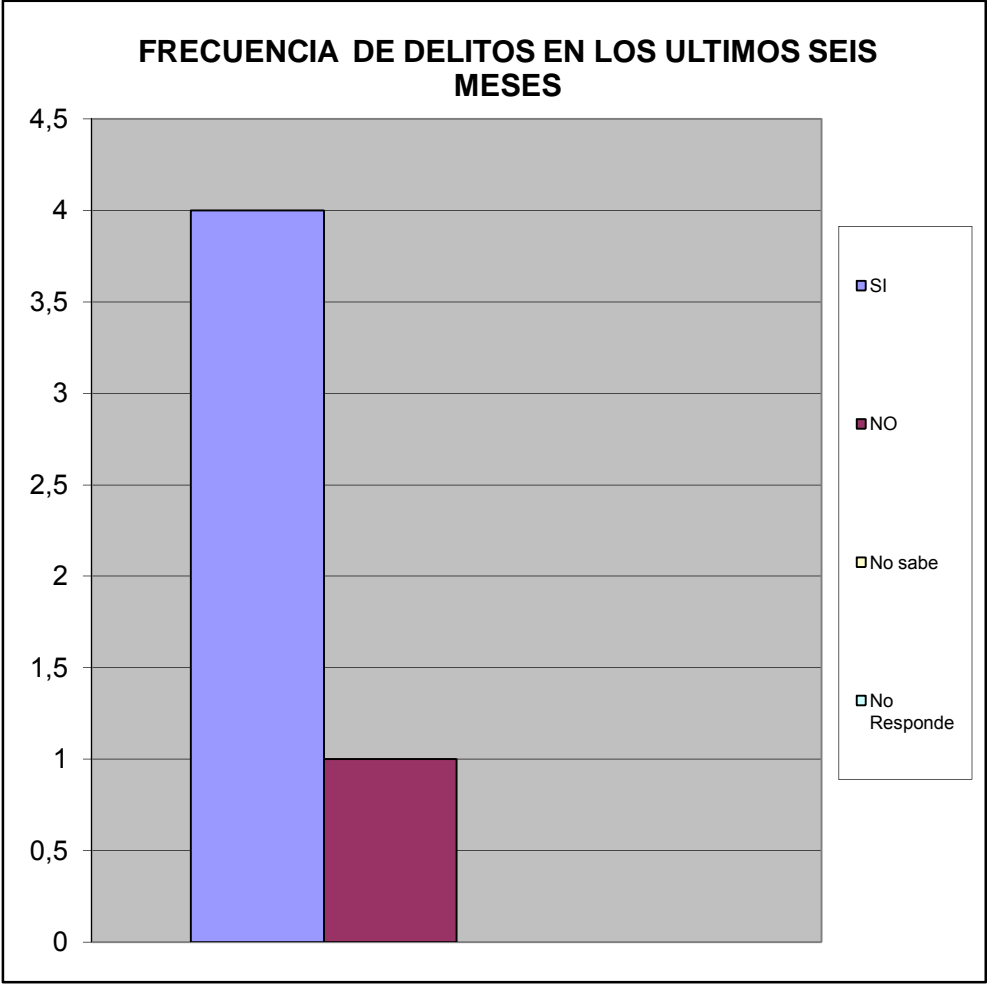

Ha presentado usted alguna denuncia ante los organos competentes		%
SI	1	0,250
NO	3	0,750
TOTAL	4	1

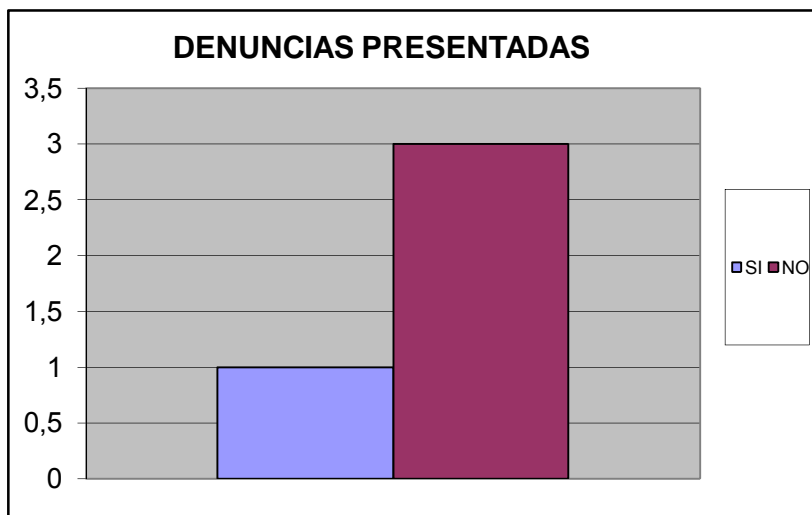

SE SIENTE SEGURO EN SU VIVIENDA		%
Si	3	0,600
No	2	0,400
No Sabe	0	0,000
No Responde	0	0,000
TOTAL	5	1

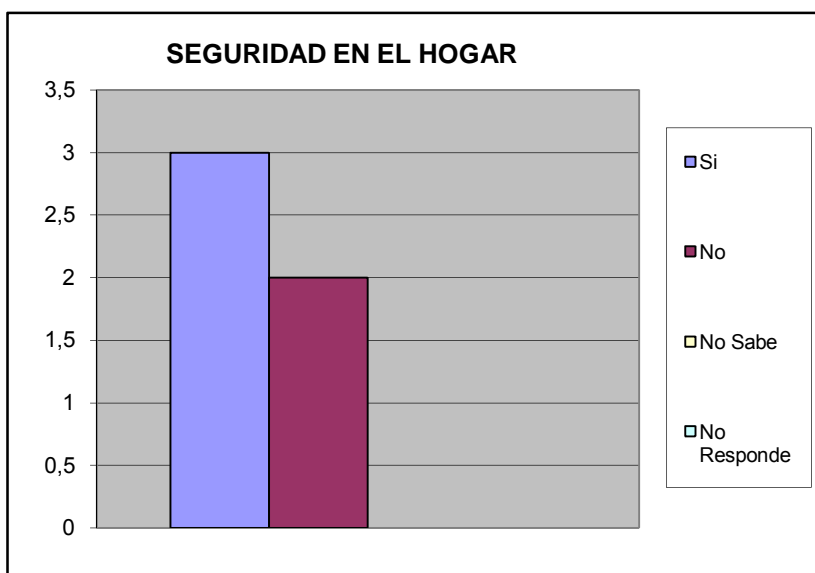

Se siente seguro en su calle		%
SI	1	0,200
NO	4	0,800
No Sabe	0	0,000
No Responde	0	0,000
TOTAL	5	1

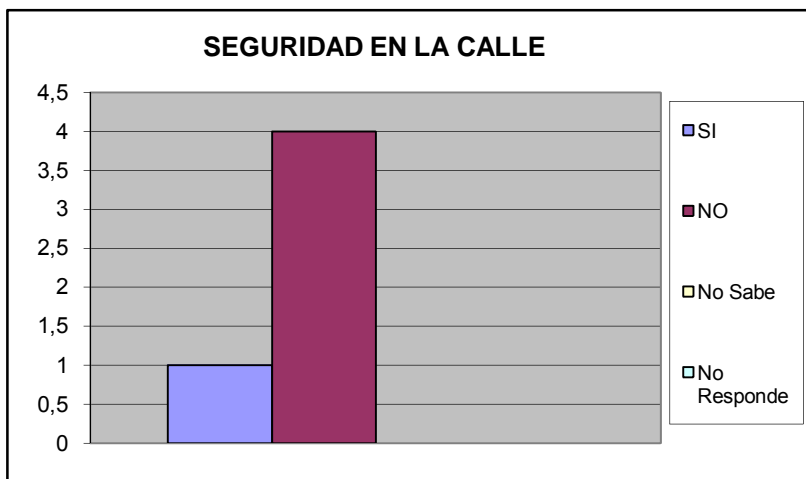

Se siente seguro en su Comunidad		%
SI	1	0,200
NO	4	0,800
No Sabe	0	0,000
No Responde	0	0,000
TOTAL	5	1

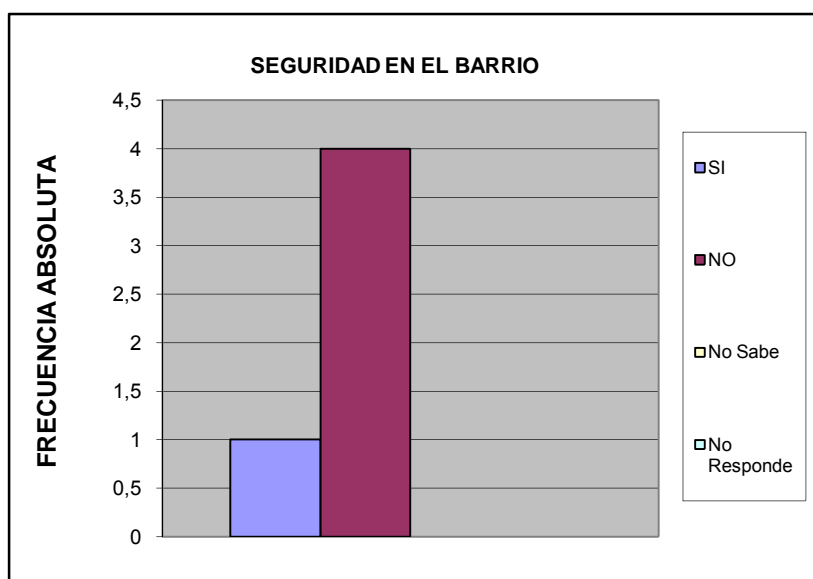

Se siente que los niños estan seguros en la calle		%
SI	1	0,200
NO	4	0,800
No Sabe	0	0,000
No Responde	0	0,000
TOTAL	5	1

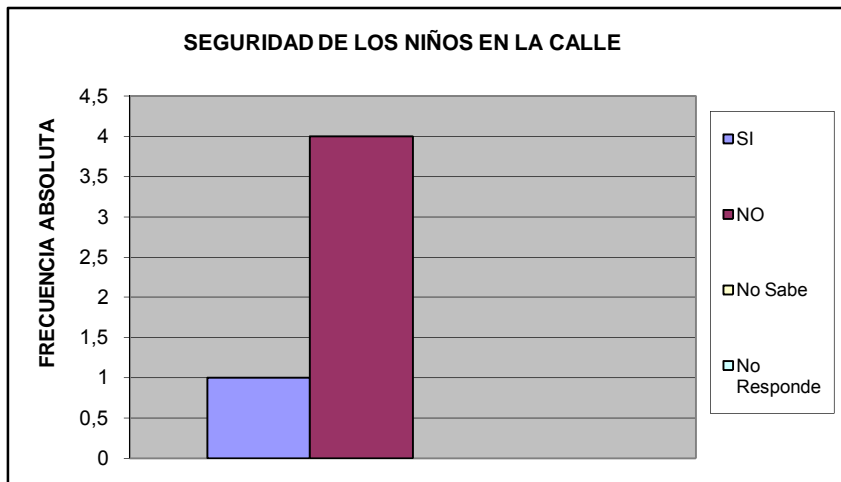

Se siente que los niños estan seguros en su barrio		%
Si	0	0,000
No	5	1,000
No Sabe	0	0,000
No Responde	0	0,000
TOTAL	5	1

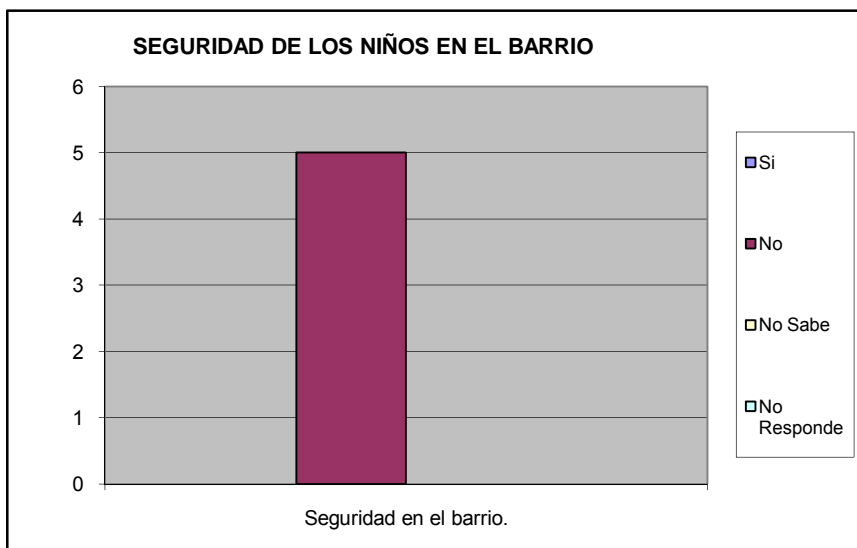

Su casa ha sido robada en los ultimos 6 meses		%
SI	0	0,000
NO	5	1,000
No Sabe	0	0,000
No Responde	0	0,000
TOTAL	5	1

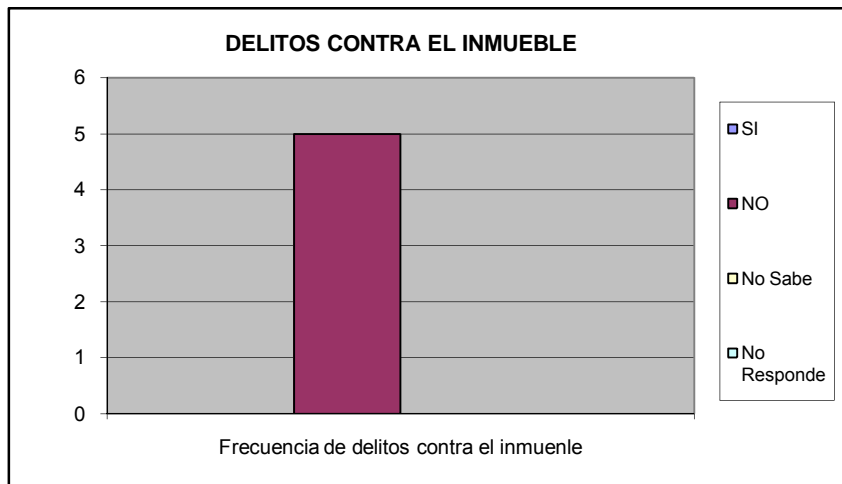

Ha sido agredido fisicamente por algun vecino en su calle		%
SI	0	0,000
NO	5	1,000
No Sabe	0	0,000
No Responde	0	0,000
TOTAL	5	1

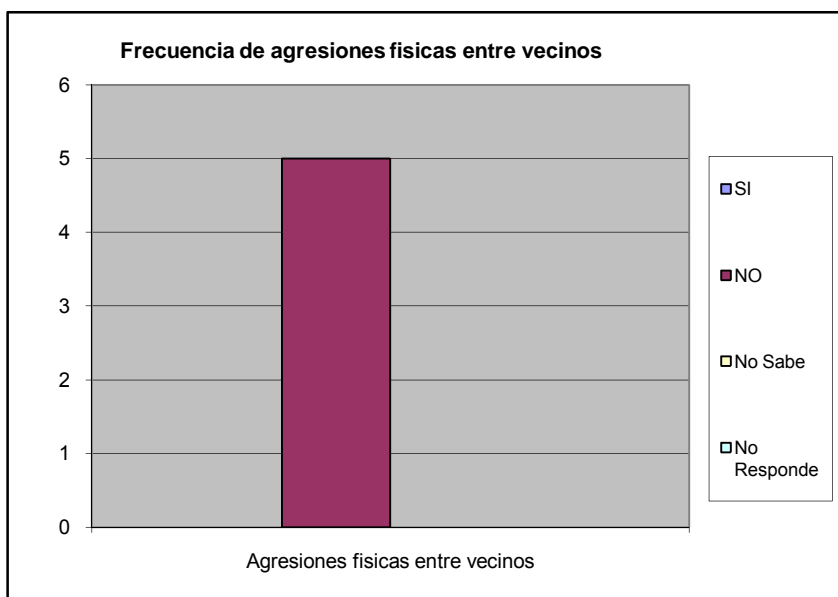

Ha sido agredido físicamente en su comunidad		%
SI	0	0,000
NO	5	1,000
No Sabe	0	0,000
No Responde	0	0,000
TOTAL	5	1

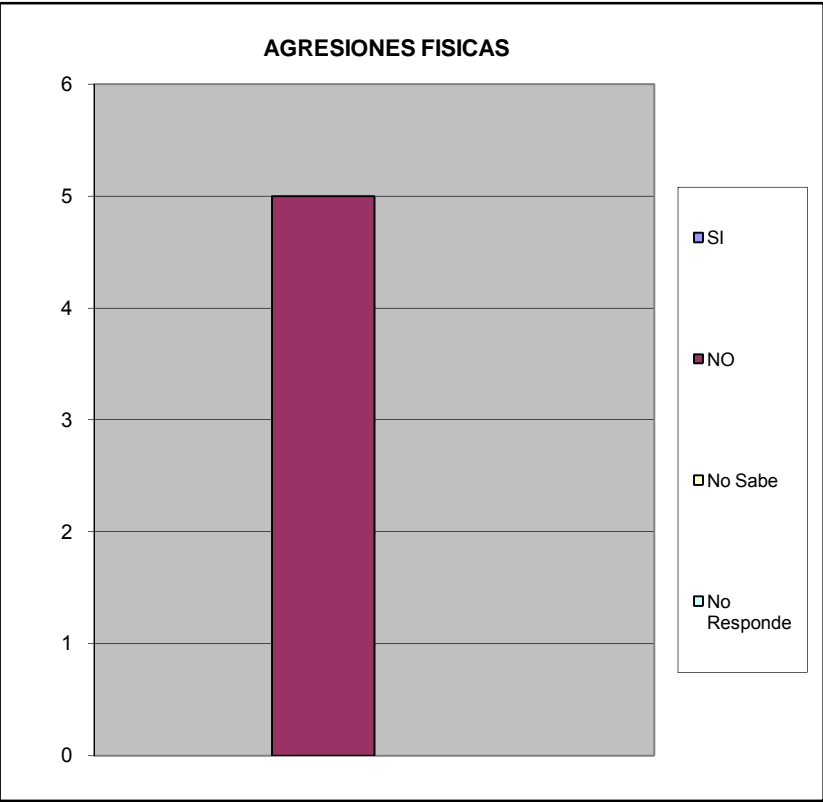

VIII.- EDUCACIÓN.

A CUANTO TIEMPO CAMINANDO SE ENCUENTRA LA GUARDERIA		%
Hasta 15 Minutos	2	0,400
De 16 a 30 Min.	3	0,600
Mas de 30 Min	0	0,000
No existe ninguno en su casa	0	0,000
No Sabe	0	0,000
No Responde	0	0,000
TOTAL	5	1

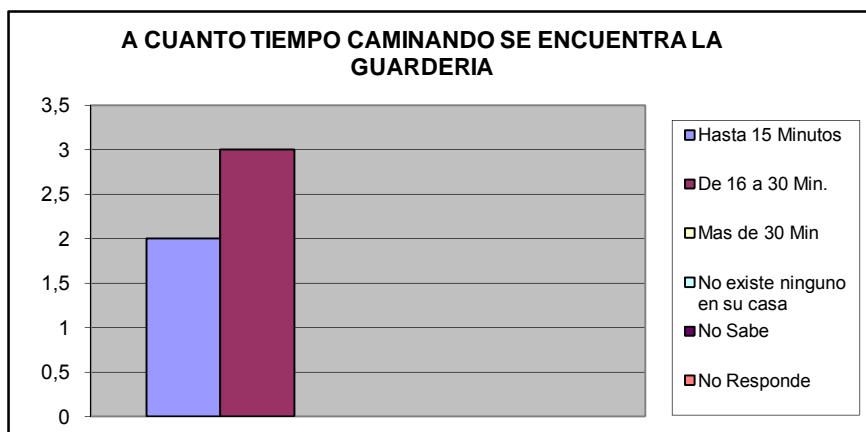

A CUANTO TIEMPO CAMINANDO SE ENCUENTRA EL PREESCOLAR		%
Hasta 15 Minutos	0	0,000
De 16 a 30 Min.	4	0,800
Mas de 30 Min	1	0,200
No existe ninguno en su casa	0	0,000
No Sabe	0	0,000
No Responde	0	0,000
TOTAL	5	1

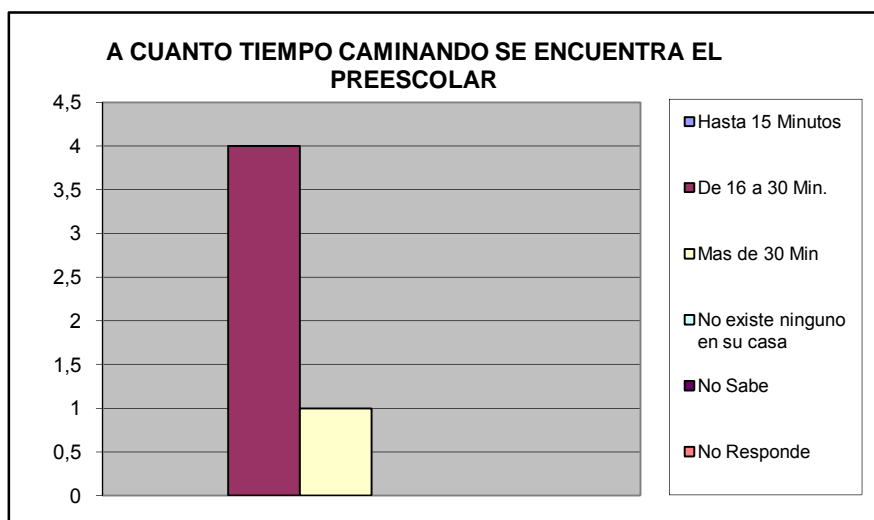

A CUANTO TIEMPO CAMINANDO SE ENCUENTRA LA ESCUELA BASICA (1°- 6° GRADO)		%
Hasta 15 Minutos	0	0,000
De 16 a 30 Min.	5	0,833
Mas de 30 Min	1	0,167
No existe ninguno en su casa	0	0,000
No Sabe	0	0,000
No Responde	0	0,000
TOTAL	6	1

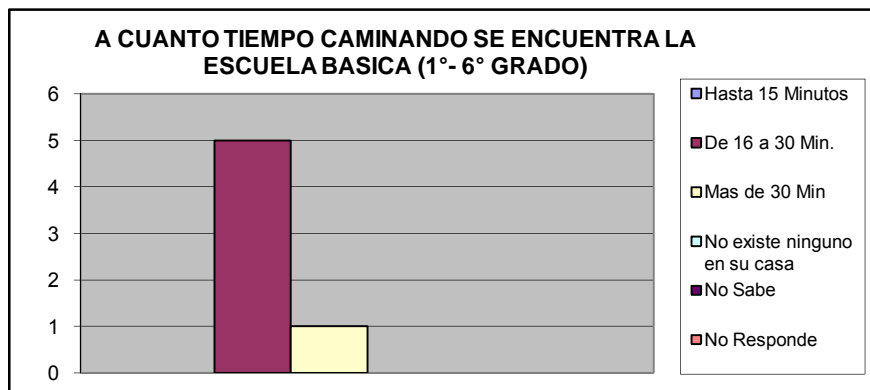

A CUANTO TIEMPO CAMINANDO SE ENCUENTRA LA ESCUELA BASICA (7°-9° GRADO)		%
Hasta 15 Minutos	0	0,000
De 16 a 30 Min.	0	0,000
Mas de 30 Min	1	0,333
No existe ninguno en su casa	2	0,667
No Sabe	0	0,000
No Responde	0	0,000
TOTAL	3	1

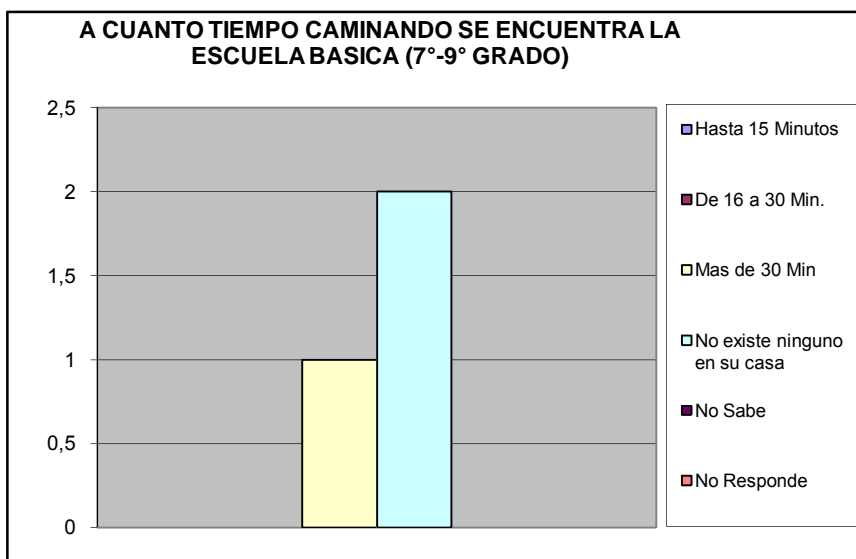

A CUANTO TIEMPO CAMINANDO SE ENCUENTRA EL CICLC DIVERSIFICADO (4º - 5º Año)		%
Hasta 15 Minutos	0	0,000
De 16 a 30 Min.	0	0,000
Mas de 30 Min	1	0,333
No existe ninguno en su casa	2	0,667
No Sabe	0	0,000
No Responde	0	0,000
TOTAL	3	1

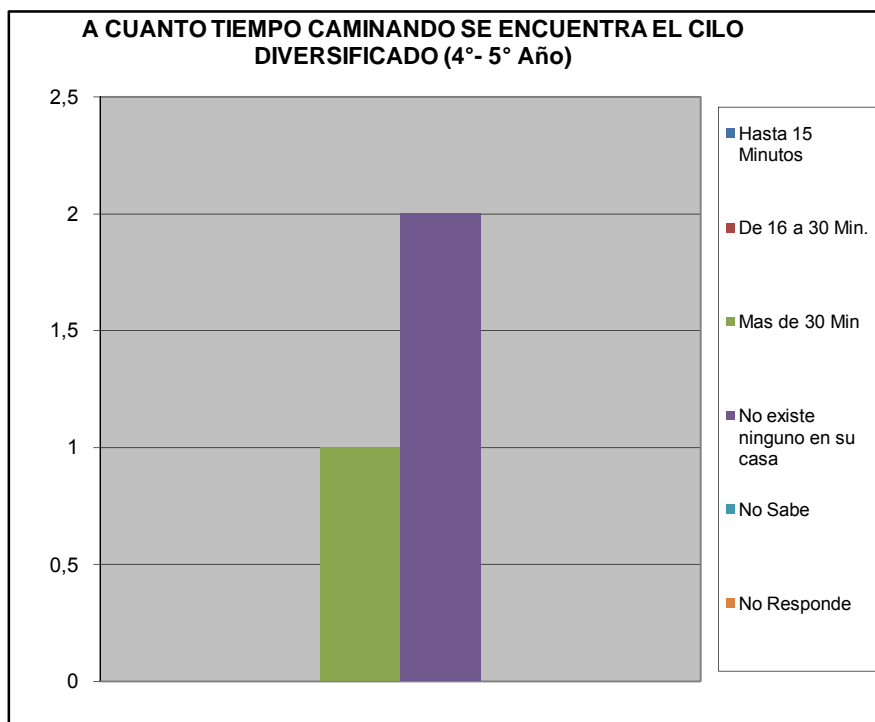

¿Ha tenido dificultades para que algún miembro de su hogar pueda tener acceso al sistema educativo? (indique el más importante).		%
No tiene documentos de identificación	0	#¡DIV/0!
Los centros educativos están lejos de la vivienda que ocupan	0	#¡DIV/0!
Por discriminaciones raciales, sexuales	0	#¡DIV/0!
Resulta costoso cubrir los gastos para los implementos educativos (útiles y uniformes)	0	#¡DIV/0!
La matrícula que cobran es cara	0	#¡DIV/0!
Problemas de aprendizaje (retardo mental, problemas motrices, etc.)	0	#¡DIV/0!
Insuficiencia de centros Educativos	0	#¡DIV/0!
No tienen problemas en tener acceso al sistema educativo	0	#¡DIV/0!
TOTAL	0	#¡DIV/0!

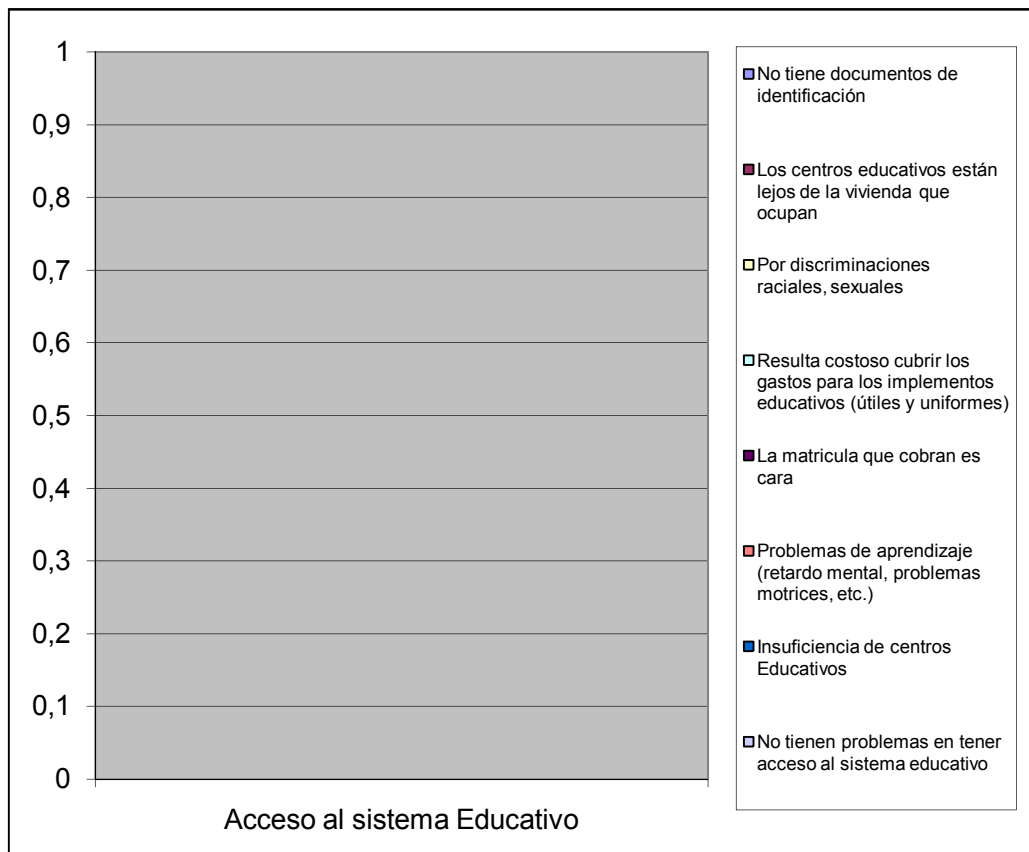

¿Numero de niños en edad escolar que habitan el inmueble?		%
De 3 a 5 años	3	0,500
De 6 a 12 años	3	0,500
Total	6	1

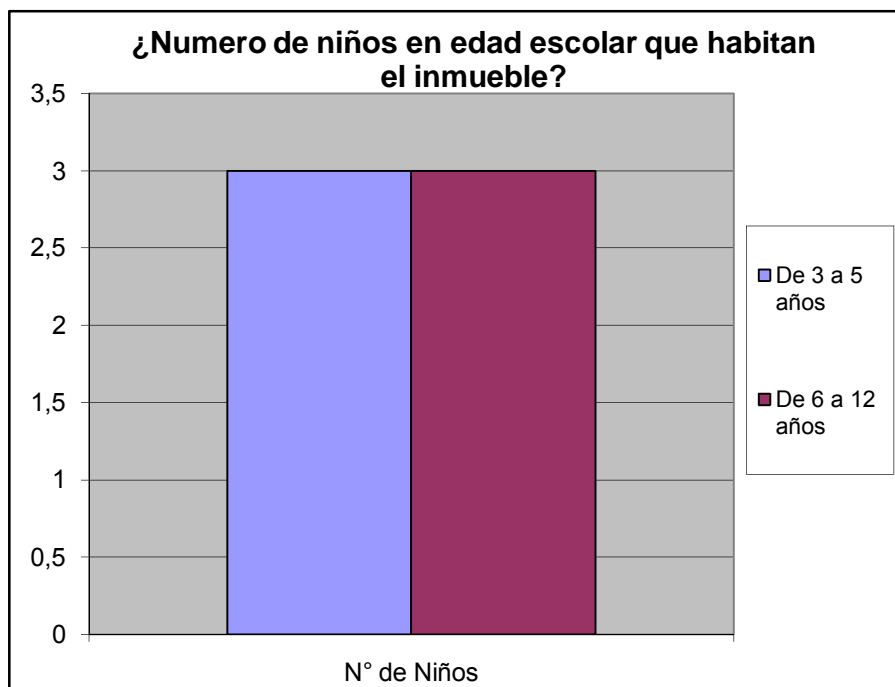

IX.- CAPACIDAD DE ACCESO DEL HOGAR A LOS SERVICIOS DE SALUD

Cuando usted o algún miembro de su grupo familiar presentan algún quebranto de salud, ¿Qué hace generalmente?		%
No hace nada	0	0,000
Se automedican	2	0,333
Llaman a un medico/enfermero	0	0,000
Llaman a un familiar	0	0,000
Acuden al Hospitalito " Hosp. Jose Gregorio Hernnandez"	4	0,667
Lo llevan a algún centro asistencial privado	0	0,000
Va a un modulo barrio adentro	0	0,000
Llama a un servicio de asistencia medica privada a domicilio (EMI, Prosalud u otro)	0	0,000
No sabe	0	0,000
No responde	0	0,000
TOTAL	6	1

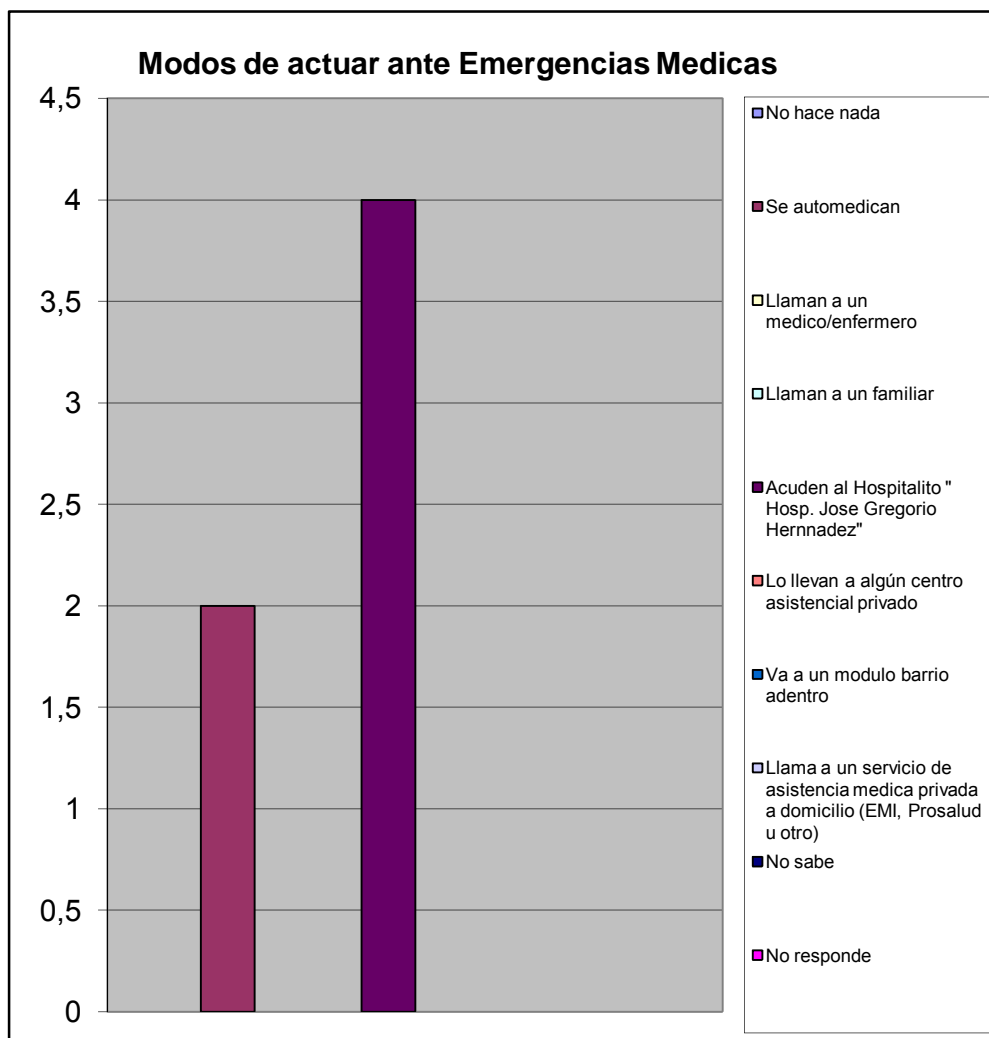

¿Alguna vez Usted o algún miembro de su hogar ha dejado de comprar lentes prescritos debido a su costo?	%		
	Si	4	0,800
	No	1	0,200
TOTAL		5	1

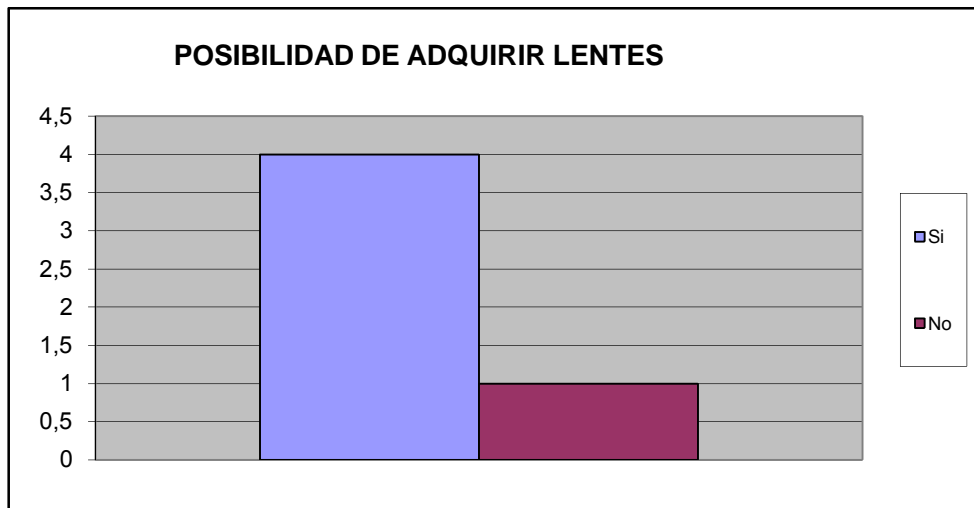

¿Alguna vez usted o algún miembro de su hogar ha dejado de comprar medicinas prescritas debido a su costo?	Si	4	0,800
	No	1	0,200
TOTAL		5	1

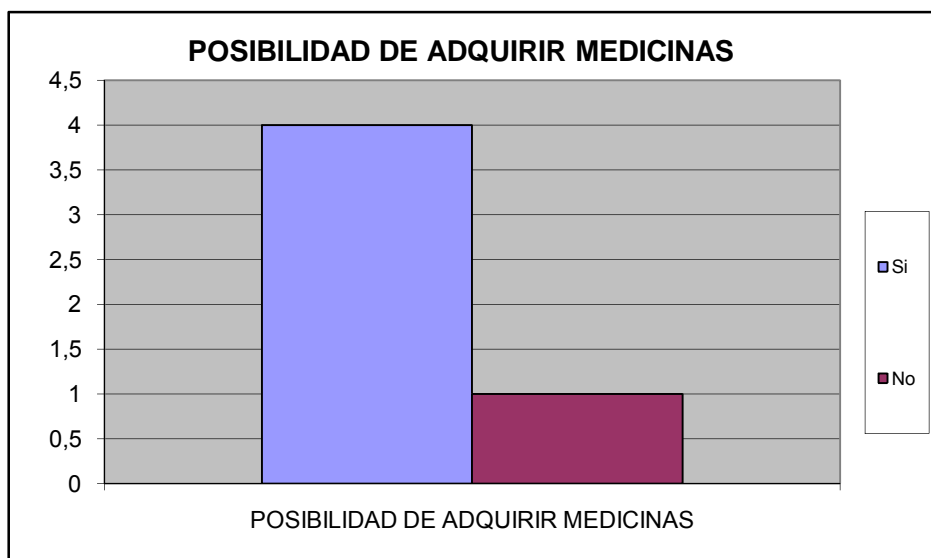

¿Presenta Ud o algun miembro de su familia dificultad para acceder a los servicios de salud?	Si	2	0,400
	No	3	0,600
TOTAL		5	1

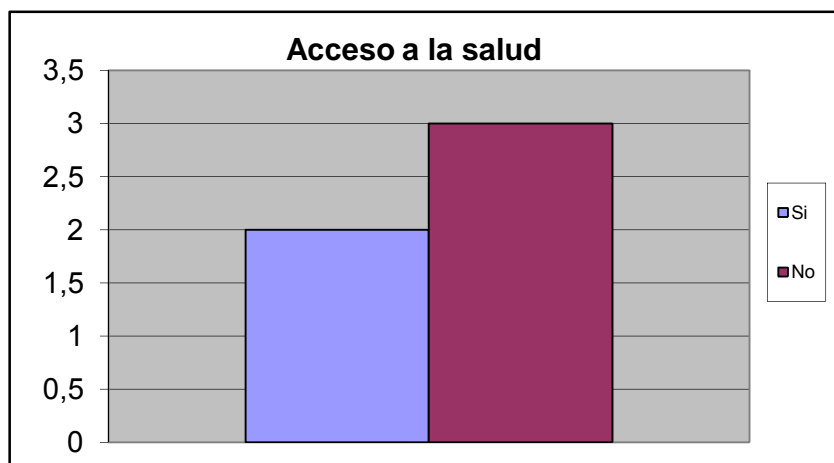

Causa de Imposibilidad de acceder a la salud		%
Distancia del Centro de Salud	2	0,500
Imposibilidad de ser atendido	1	0,250
Costosos tratamientos medicos	1	0,250
Consultas costosas	0	0,000
Trato inadecuado	0	0,000
Horarios de atencion son reducidos	0	0,000
Otro	0	0,000
No sabe	0	0,000
No Responde	0	0,000
TOTAL.	4	1

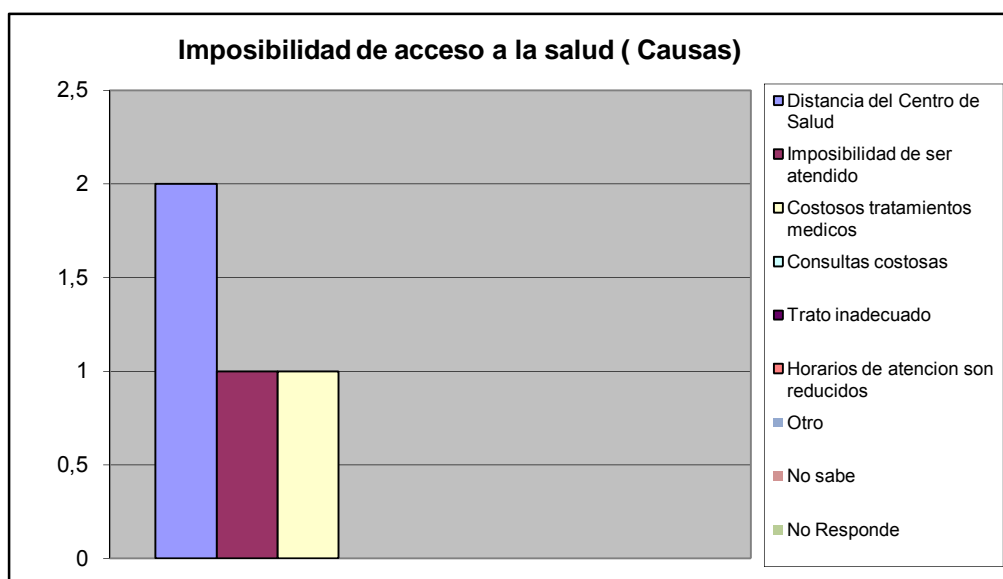

En el ultimo trimestre acudio a un centro de salud por la causa:		%
Emergencia	1	0,250
Consulta	0	0,000
Ambos	2	0,500
Nunca	0	0,000
No responde	1	0,250
Total	4	1

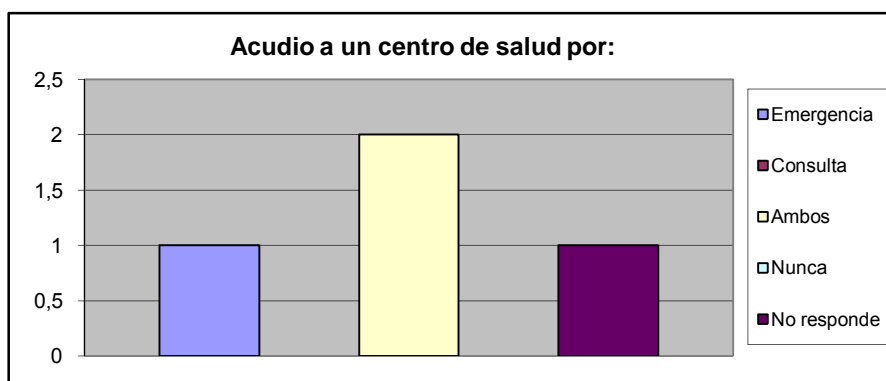

A CUANTO TIEMPO CAMINANDO SE ENCUENTRA EL CENTRO DE SALUD PUBLICA		%
Hasta 15 Minutos	0	0,000
De 16 a 30 Min.	0	0,000
Mas de 30 Min	0	0,000
No existe ninguno en su casa	1	1,000
No Sabe	0	0,000
No Responde	0	0,000
TOTAL	1	1

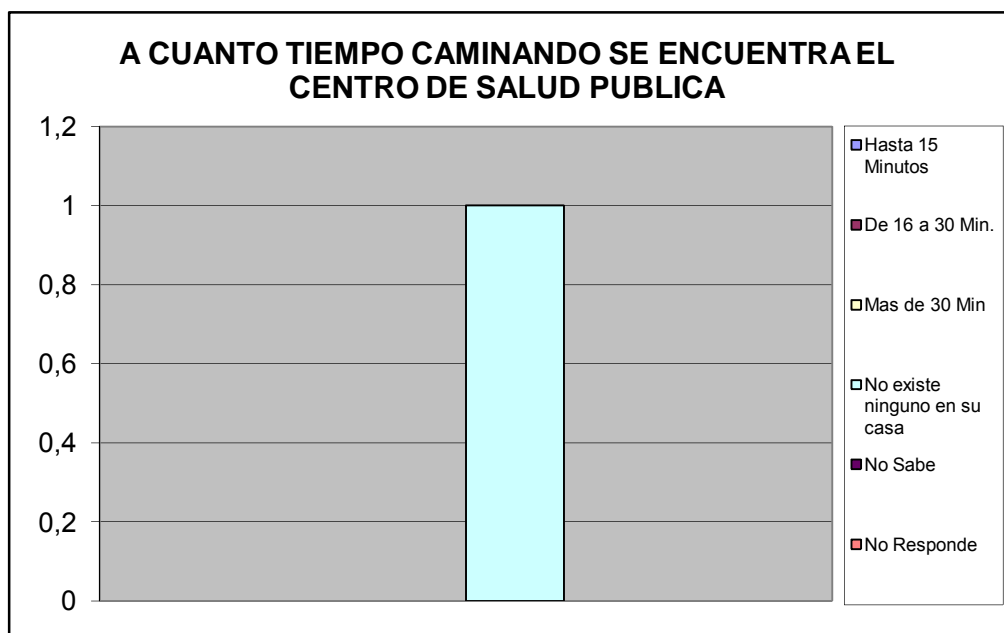

A CUANTO TIEMPO CAMINANDO SE ENCUENTRA EL CENTRO DE SALUD PRIVADA		%
Hasta 15 Minutos	0	0,000
De 16 a 30 Min.	0	0,000
Mas de 30 Min	0	0,000
No existe ninguno en su casa	1	1,000
No Sabe	0	0,000
No Responde	0	0,000
TOTAL	1	1

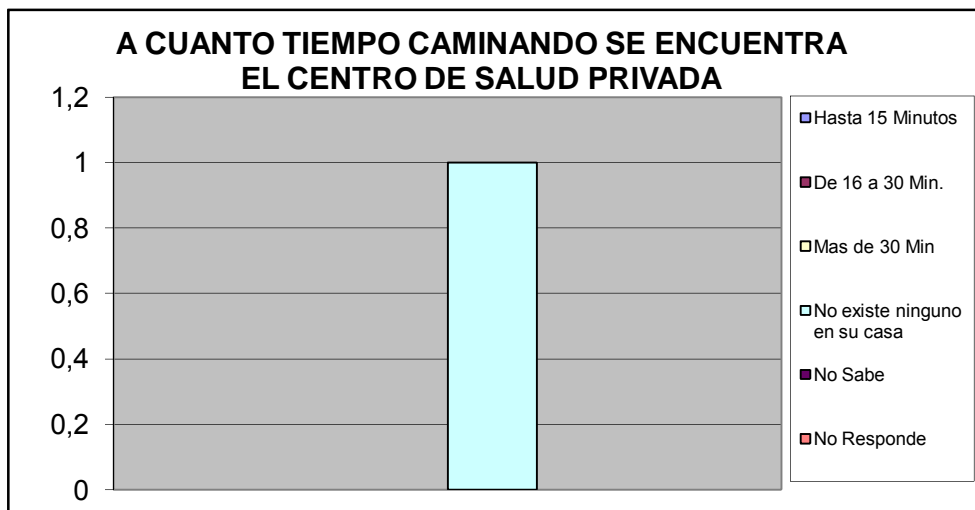

A CUANTO TIEMPO CAMINANDO SE ENCUENTRA EL LABORATORIO CLINICO PUBLICO		%
Hasta 15 Minutos	0	0,000
De 16 a 30 Min.	0	0,000
Mas de 30 Min	0	0,000
No existe ninguno en su casa	1	1,000
No Sabe	0	0,000
No Responde	0	0,000
TOTAL	1	1

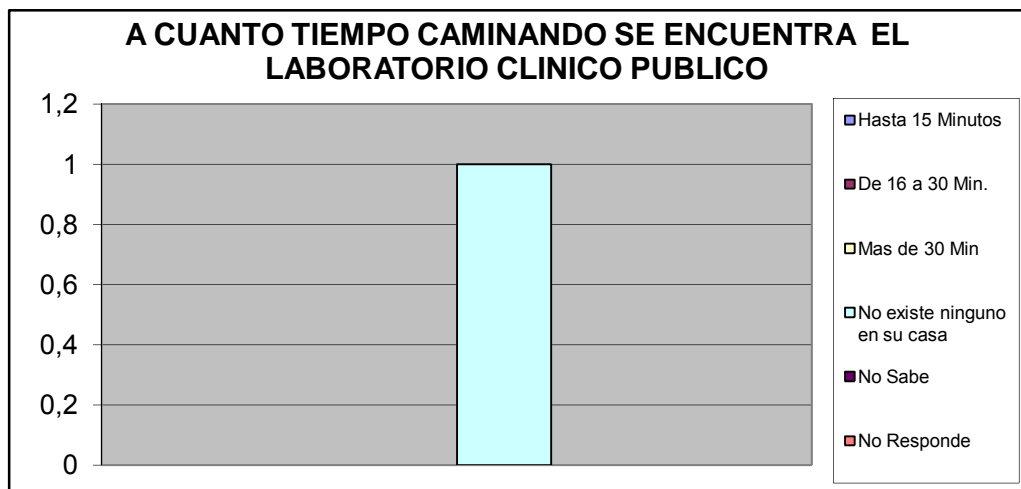

A CUANTO TIEMPO CAMINANDO SE ENCUENTRA EL LABORATORIO CLINICO PRIVADO		%
Hasta 15 Minutos	0	0,000
De 16 a 30 Min.	0	0,000
Mas de 30 Min	0	0,000
No existe ninguno en su casa	1	1,000
No Sabe	0	0,000
No Responde	0	0,000
TOTAL	1	1

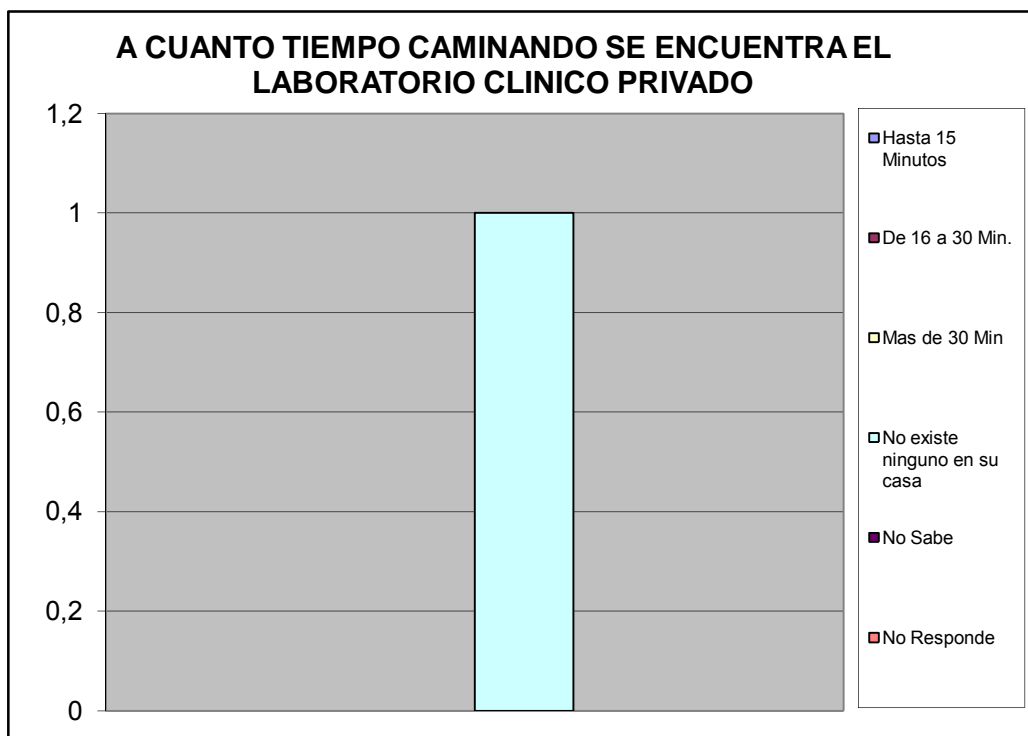

Atención Médica en Centro de Salud Pública.		%
Exámenes de Laboratorio	0	0,000
Atención a la mujer, hombre y niño	0	0,000
Planificación Familiar	0	0,000
Odontología	0	0,000
Cardiología	1	0,200
Neurología	0	0,000
Pediatría	0	0,000
Ginecología	1	0,200
Nebulizaciones	1	0,200
Urología	0	0,000
Dermatología	0	0,000
Oftalmología	0	0,000
Inmunología	0	0,000
Psicología	0	0,000
Psiquiatría	0	0,000
Medicina General	1	0,200
Medicina Interna	1	0,200
Inmunizaciones Vacunas	0	0,000
Otro	0	0,000
TOTAL	5	1

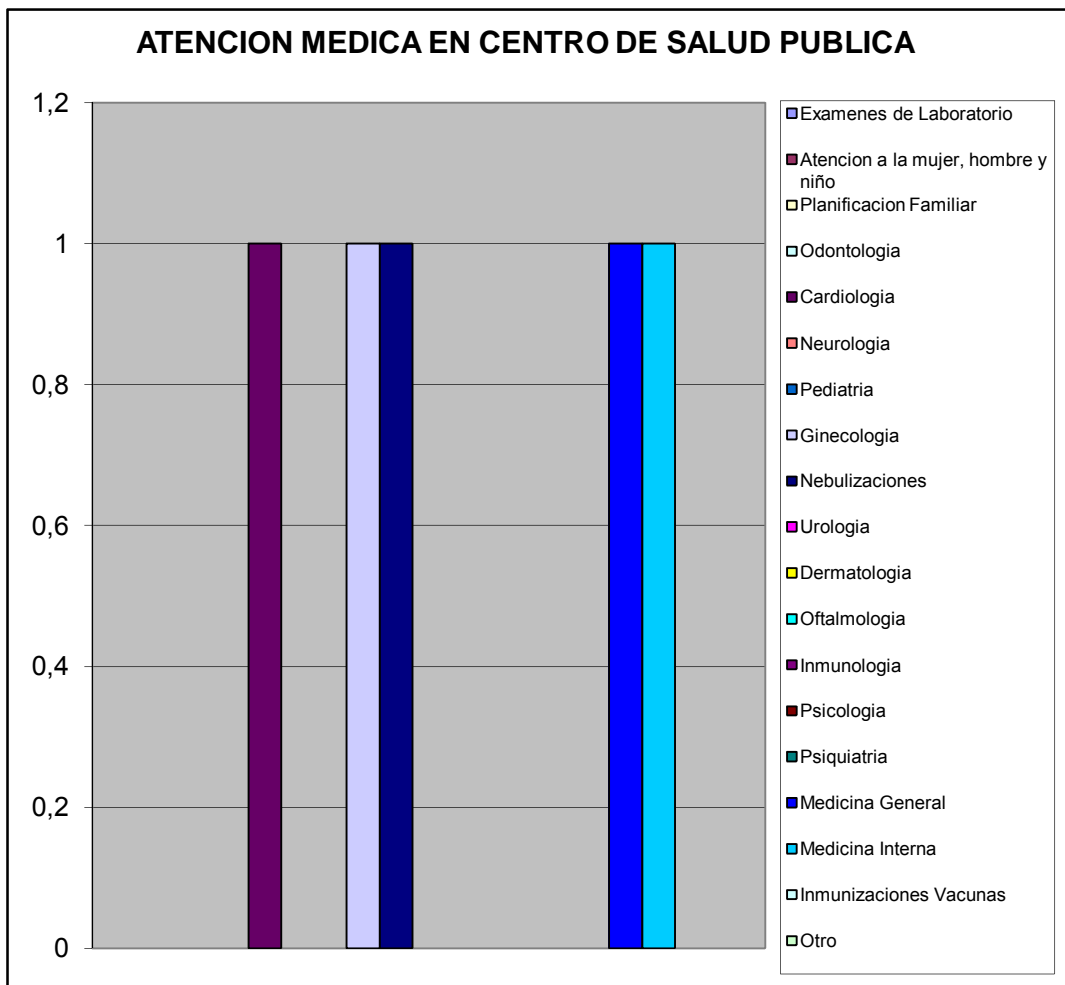

Atención Medica Centro de Salud Privado		%
Exámenes de Laboratorio	2	0,500
Atencion a la mujer, hombre y niño	0	0,000
Planificacion Familiar	0	0,000
Odontologia	0	0,000
Cardiologia	1	0,250
Neurologia	0	0,000
Pediatrica	0	0,000
Ginecologia	0	0,000
Nebulizaciones	0	0,000
Urologia	0	0,000
Dermatologia	0	0,000
Oftalmologia	0	0,000
Inmunologia	0	0,000
Psicologia	0	0,000
Psiquiatria	0	0,000
Medicina General	0	0,000
Medicina Interna	1	0,250
Inmunizaciones Vacunas	0	0,000
Otro	0	0,000
TOTAL	4	1

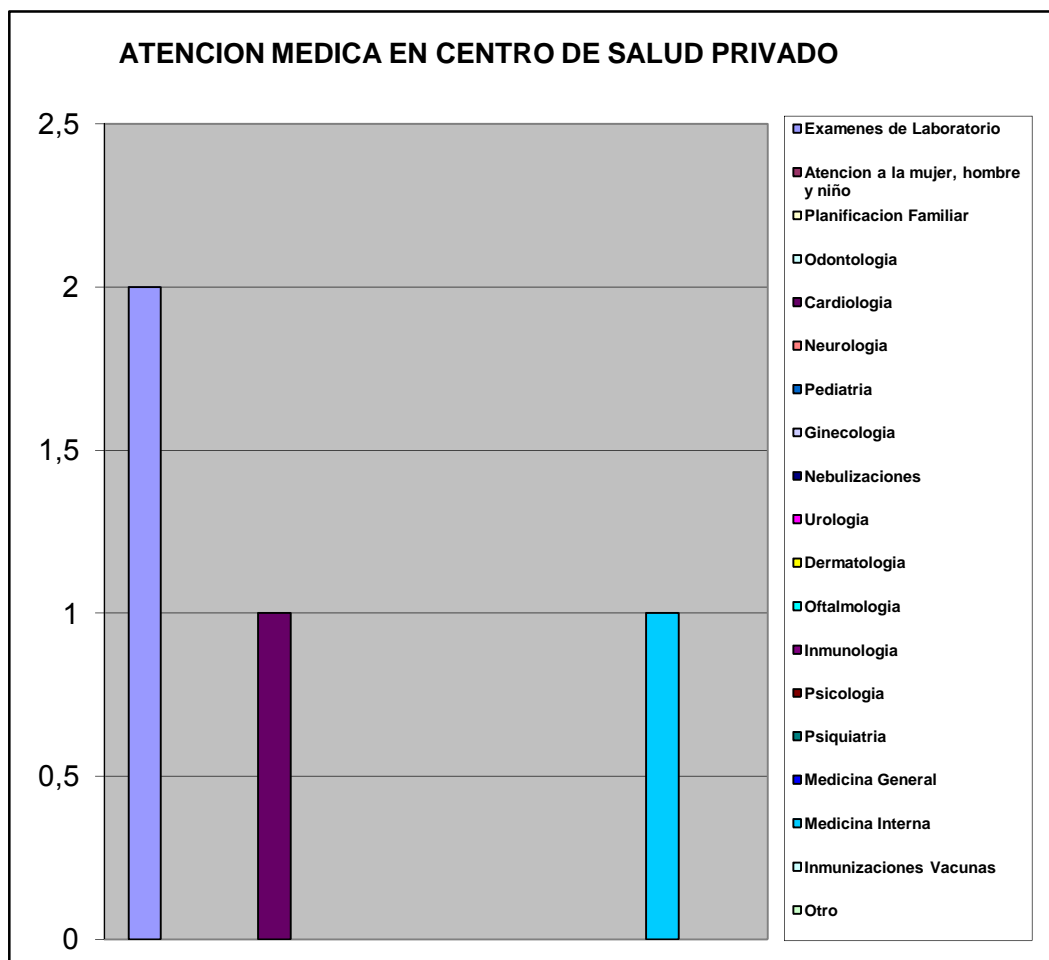

X.- ATENCIÓN AL ANCIANO, JÓVENES Y NIÑOS.

Consecución de medicinas para niños - adolescentes y Ancianos		%
Por intermedio de un familiar o Vecino	2	0,286
Por medio Institucion Publica	0	0,000
Asociacion Civil	0	0,000
Lo compran	5	0,714
Piden prestado dinero a algun fliar o Vecino	0	0,000
Otro	0	0,000
TOTAL	7	1

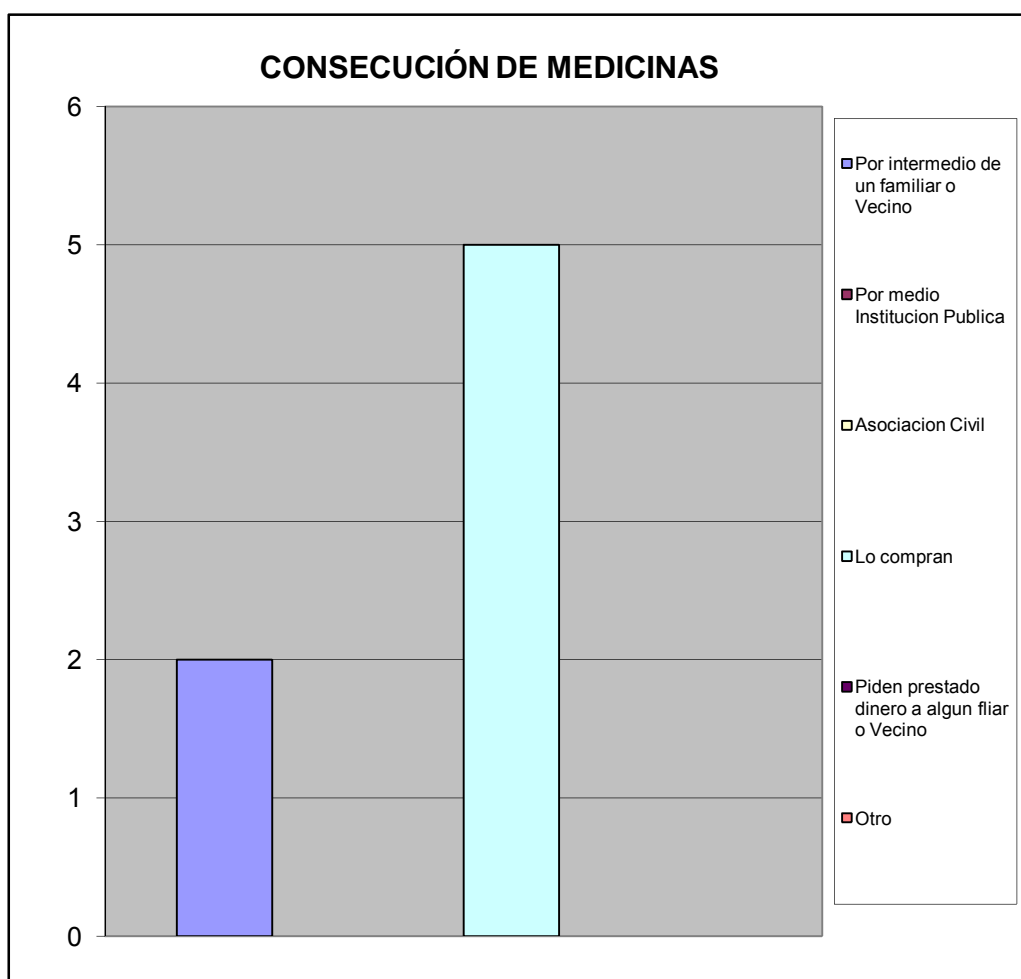

XI.- EVALUACIÓN DE LA GESTIÓN MUNICIPAL

¿Como evalúa usted la gestión municipal?		%
Excelente	1	0,167
Buena	2	0,333
Regular	2	0,333
Mala	0	0,000
Pesima	1	0,167
No opina	0	0,000
TOTAL	6	1

