



República Bolivariana de Venezuela
Estado Carabobo
Sala Técnica del Consejo Local de Planificación Pública
del Municipio San Diego

Indice de Bienestar Humano Municipal de San Diego 2010.

DECODIFICACION DE RESULTADOS DEL INSTRUMENTO

I.- DATOS DE LOCALIZACIÓN DE LA VIVIENDA

Sector	Nombre de Residencia o urbanismo
Norte A	Las Mercedes

II.- SITUACIÓN SOCIOECONÓMICA

Régimen de Propiedad		%
Nacional.	0	0,000
Estadal.	0	0,000
Concejo Municipal.	0	0,000
Baldío.	0	0,000
Ejido.	0	0,000
Privado Individual.	6	1,000
Privado Colectivo.	0	0,000
Otros (especifique)	0	0,000
No Sabe.	0	0,000
No Responde.	0	0,000
TOTAL		6

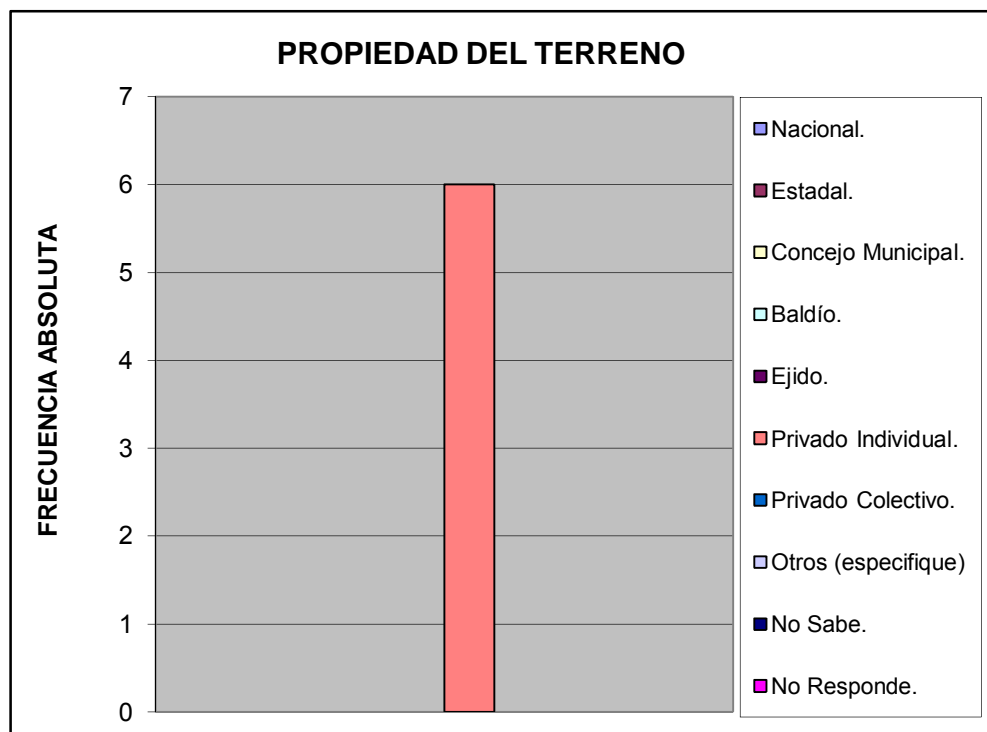

Características de la Vivienda		%
Mansión.	0	0,000
Quinta o Casa quinta.	1	0,167
Townhouse.	1	0,167
Casa.	4	0,667
Apartamento.	0	0,000
Penthouse.	0	0,000
Apartamento en casa (anexo).	0	0,000
Casa de Vecindad o Pensión.	0	0,000
Rancho.	0	0,000
Otra Clase de Vivienda.	0	0,000
TOTAL		6
		1

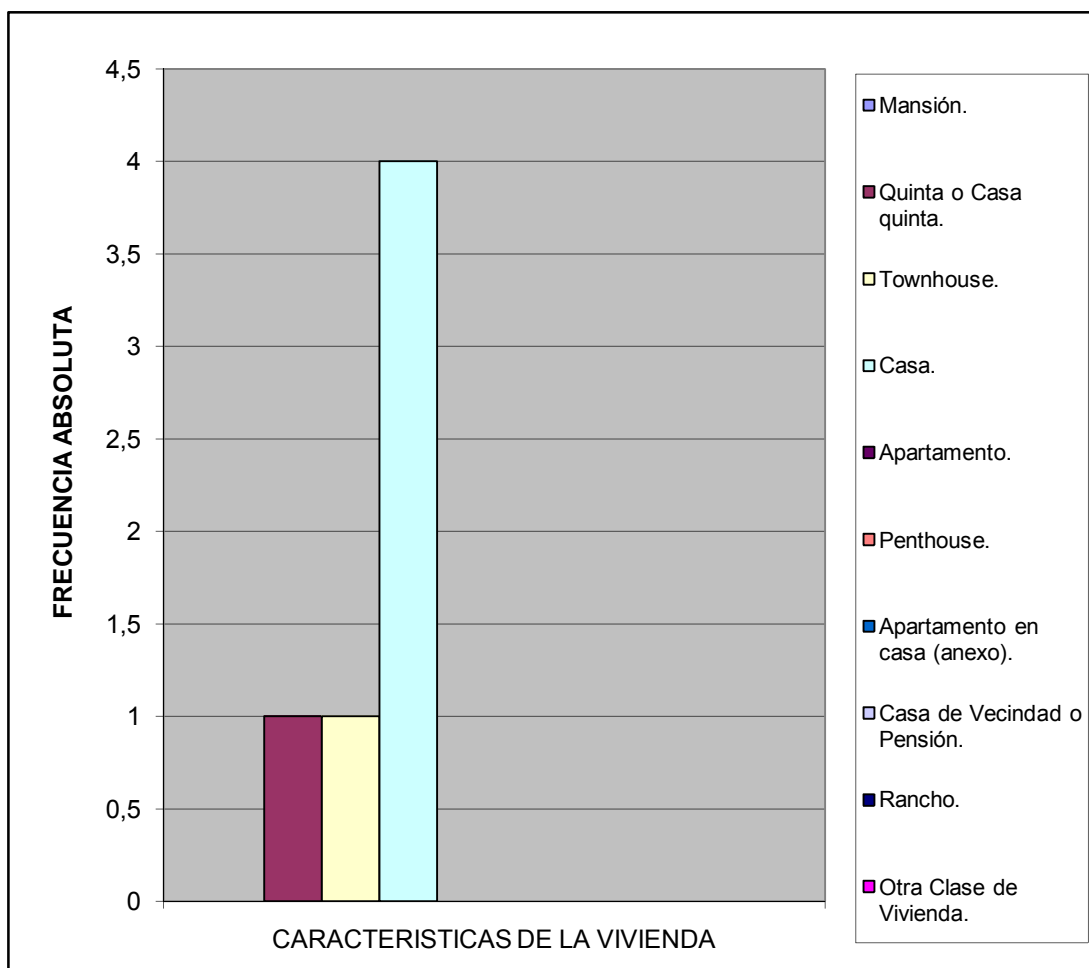

Estatus de la Vivienda		%
Alquilada	1	0,166666667
Subalquilada	0	0
Propia Pagada	5	0,833333333
Otra Forma	0	0
Prestada Compartida	0	0
Propia pagandose	0	0
No Sabe	0	0
No responde	0	0
TOTAL		6

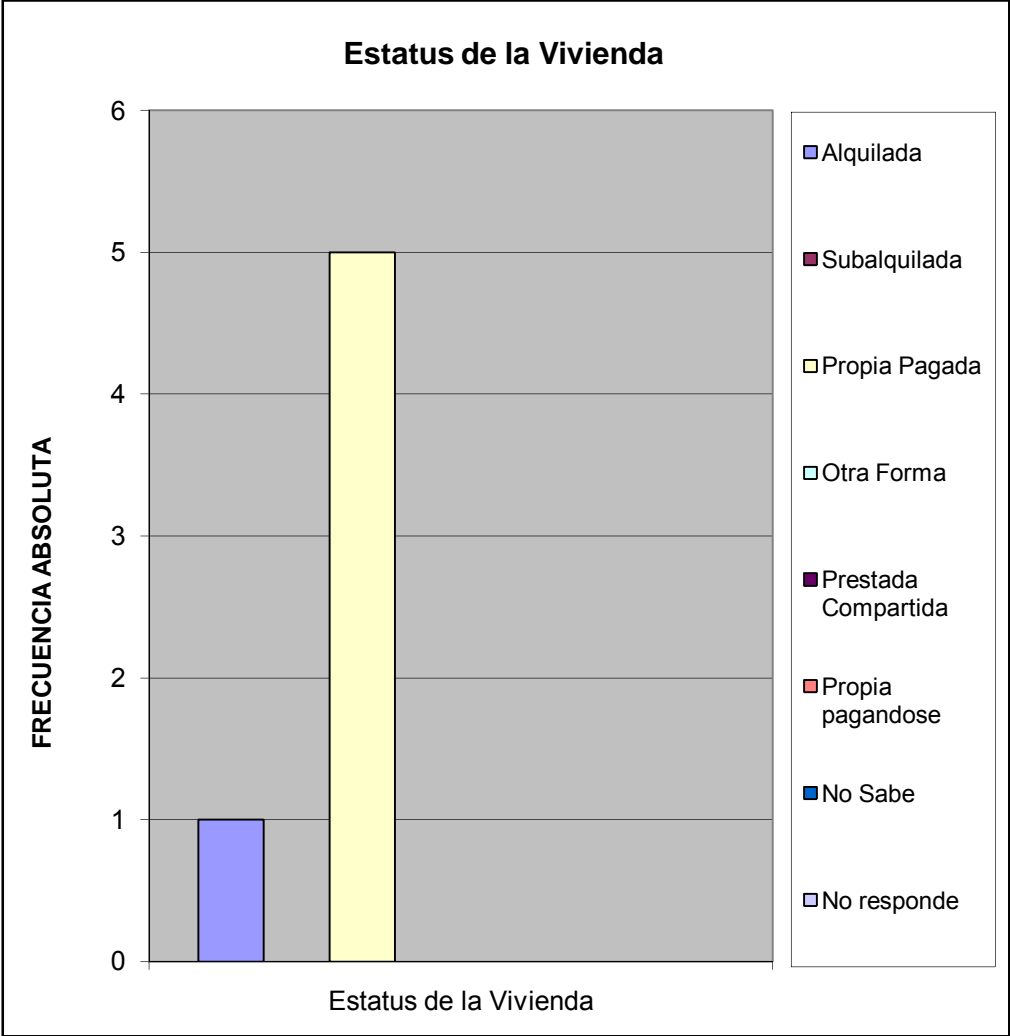

Material de Construcción Predominante en Paredes		%
Bloque o ladrillo frisado	4	0,667
Bloque o ladrillo sin frisar	0	0,000
Concreto	2	0,333
Madera aserrada/formica/fibra de vidrio o similares	0	0,000
Adobe/tapia/baharaque frisado	0	0,000
Adobe/tapia/baharaque sin frisar	0	0,000
Caña/palma/tabla/carton piedra/similares	0	0,000
TOTAL		6

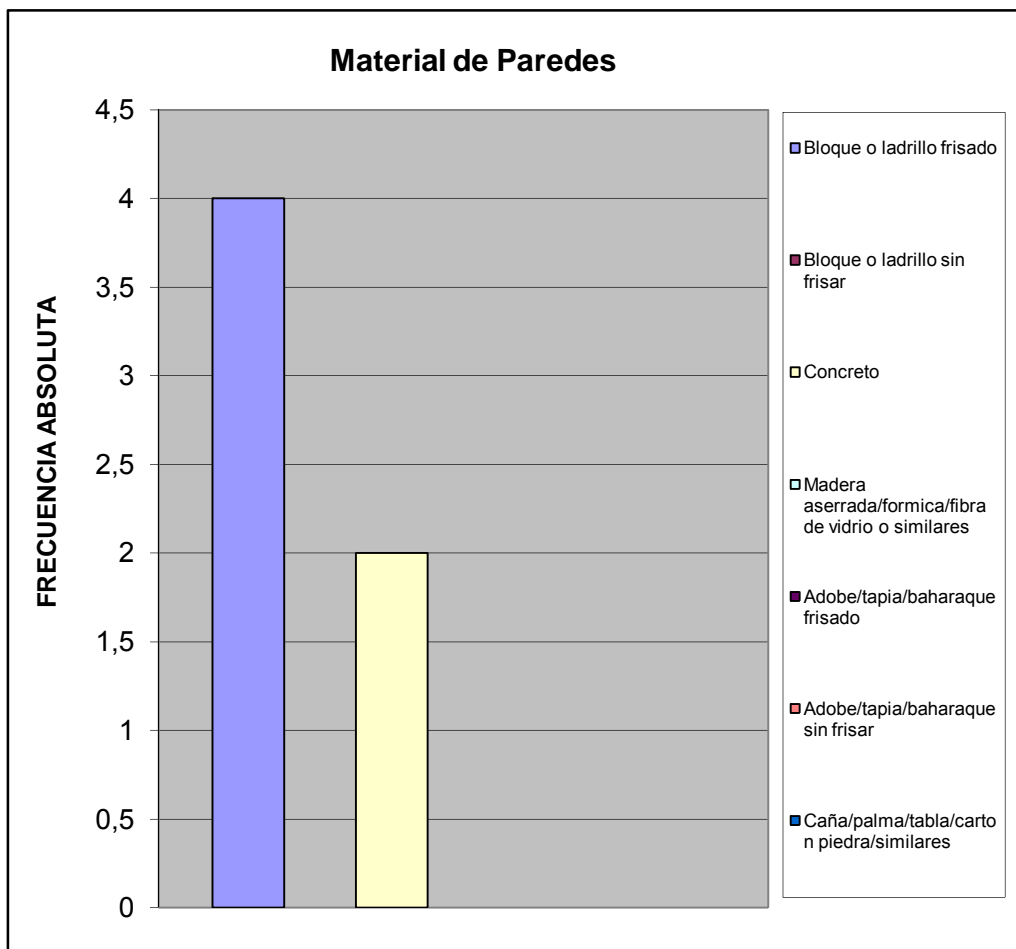

Material de Construcción Predominante en Pisos		%
Mosaico/granito/vinil/cerámica/ladrillo	6	1,000
Terracota/parquet/alfombra y similares	0	0,000
Cemento Pulido	0	0,000
Cemento rustico	0	0,000
Tierra	0	0,000
Tablas/tablonos y similares	0	0,000
TOTAL	6	1

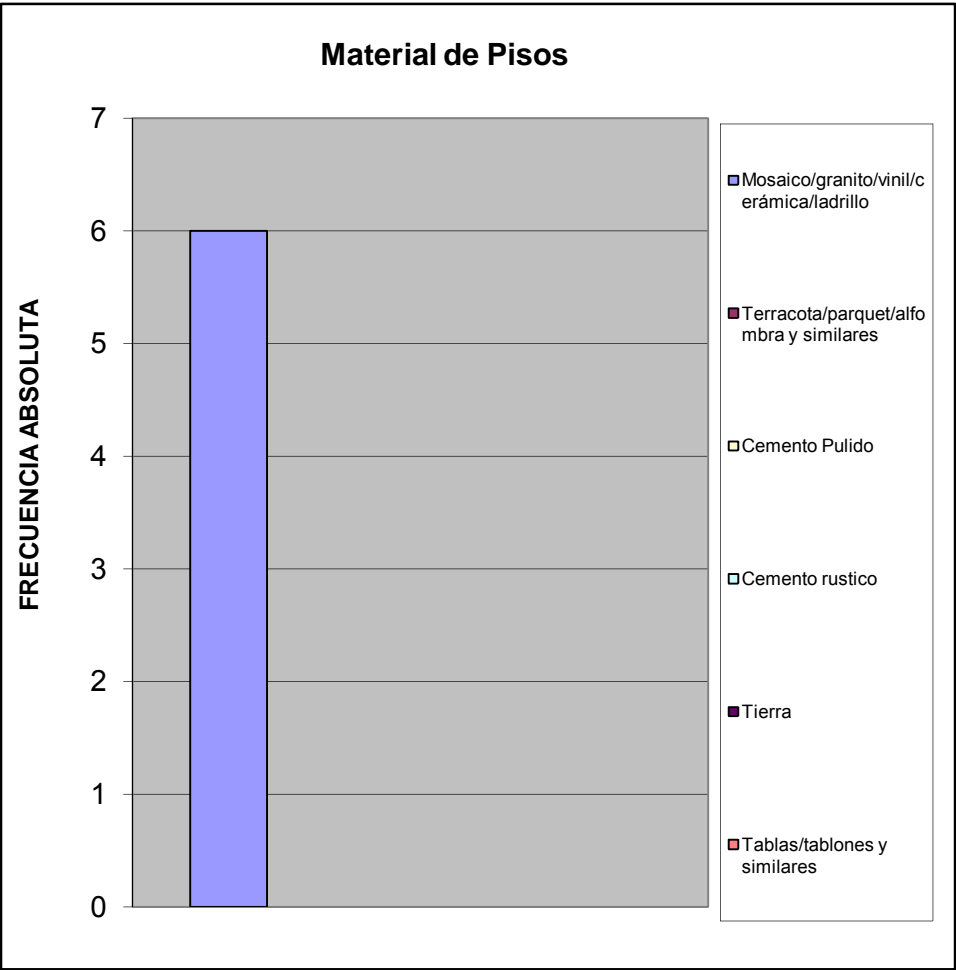

Material de Construcción Predominante en Techos		%
Concreto Armado	5	1,000
Ladrillo-concreto	0	0,000
Fibra sintetica	0	0,000
Asbesto y similares	0	0,000
Laminas metalicas (Zinc y similares)	0	0,000
Madera	0	0,000
Caña/palma y similar	0	0,000
TOTAL	5	1

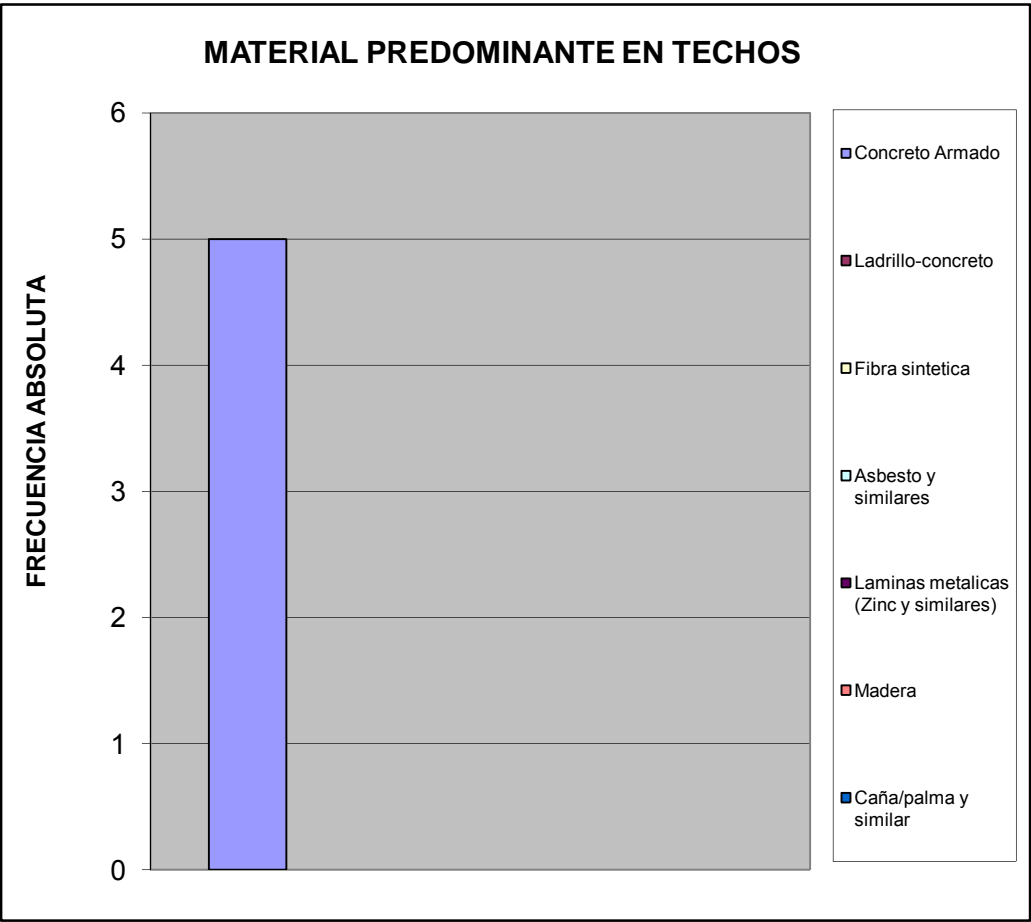

Hacinamiento Detectado		%
Hogar Hacinado	0	0,000
Hogar No Hacinado	6	1,000
Total	6	1

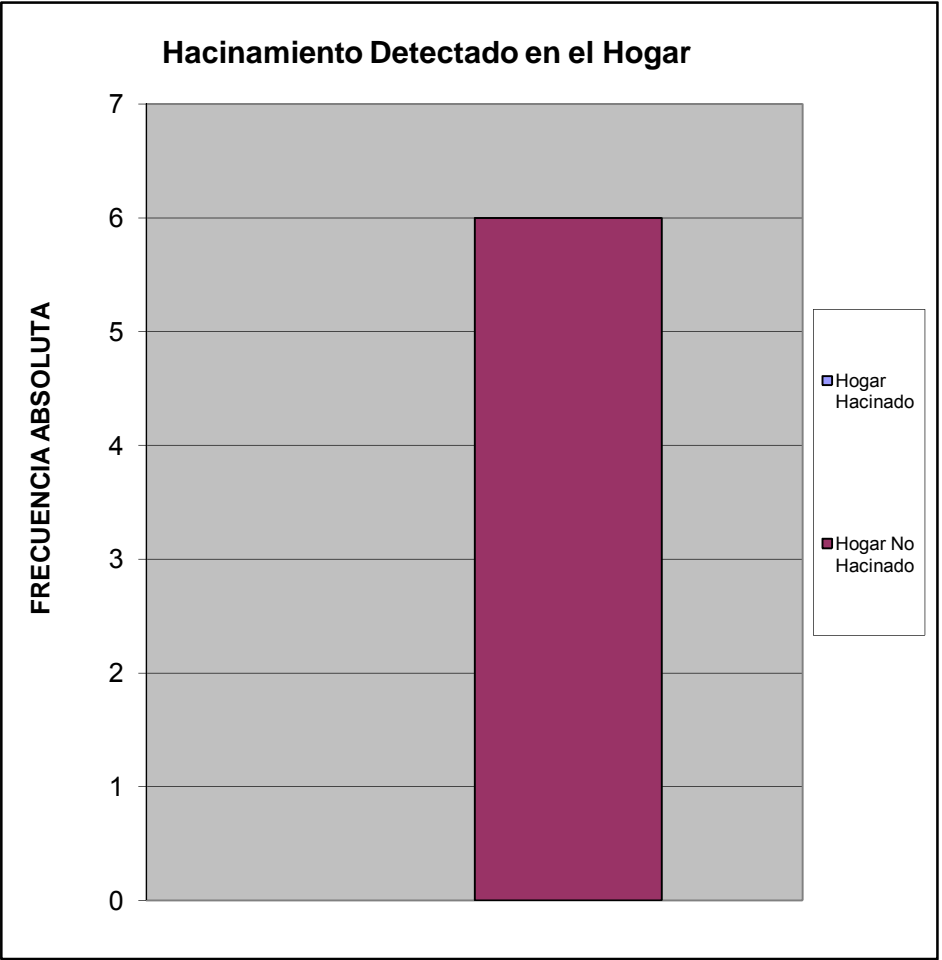

Ingreso Familiar		%
Menos de Bs.F, 1.215	0,00	0,000
Entre Bs.F, 1.215 - 2.500	0,00	0,000
Entre Bs.F, 2.500 - 5.000	5,00	0,833
Entre Bs.F, 5.000 - 8.000	1,00	0,167
Entre Bs.F, 8.000 - 10.000	0,00	0,000
Entre Bs.F, 10.000 - 15.000	0,00	0,000
Entre Bs.F, 15.000 - 20.000	0,00	0,000
Mas de Bs.F, 20.000	0,00	0,000
TOTAL	6	1

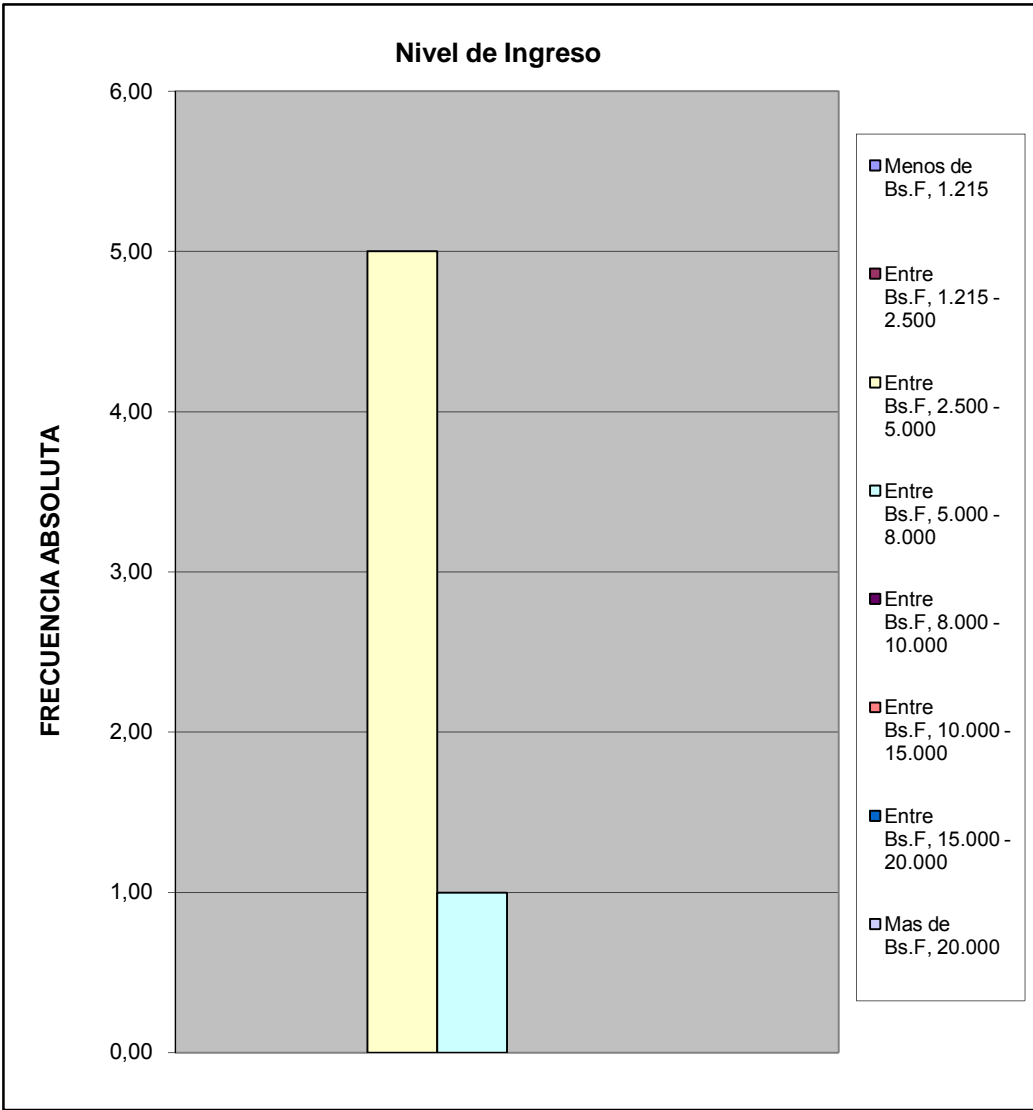

Criterio Linea de la Pobreza		%
Hogar Pobre Extremo Si ICANP < 1	0	0,000
Hogar Pobre Relativo Si $1 \leq \text{ICAPC} < 2$	0	0,000
Hogar No Pobre Si ICAPC > 2	6	1,000
Total	6	1

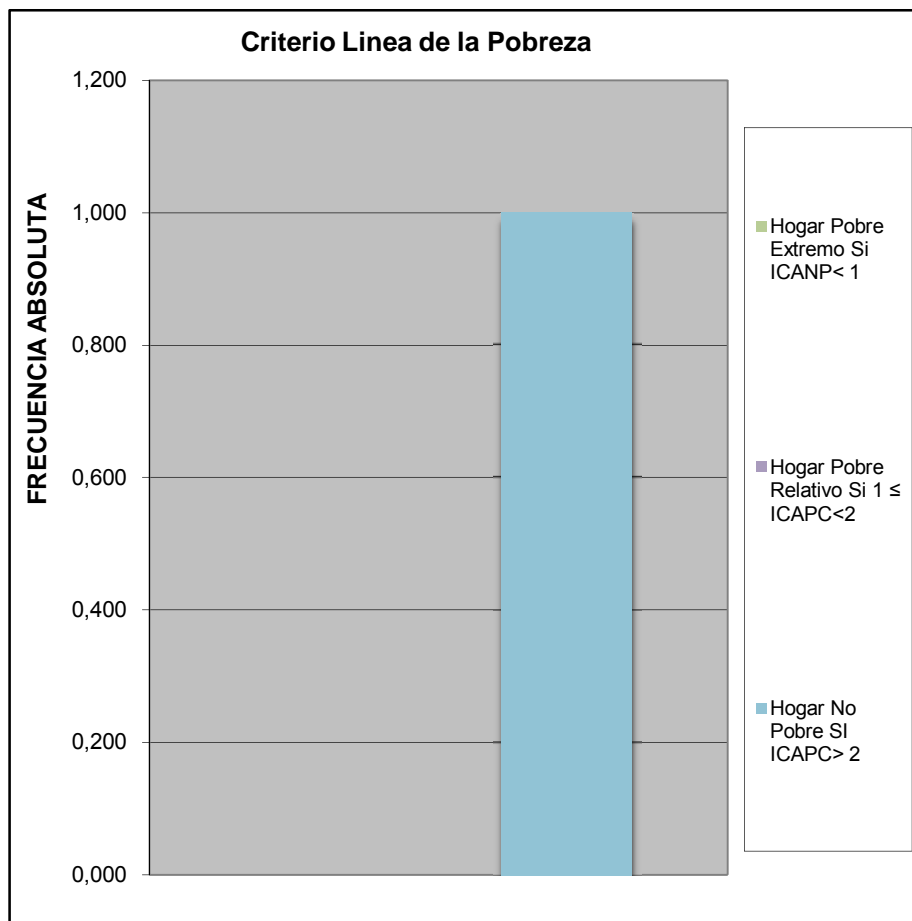

Cual es el nivel academico de los miembros de la familia que trabajan en el hogar:		
		%
Primaria	0	0
Secundaria Inconclusa	1	0,1666667
Bachiller	0	0
Técnico Medio	1	0,1666667
Técnico Superior Universitario	3	0,5
Universitario	1	0,1666667
Universitario con postgrado	0	0
Otro	0	0
TOTAL	6	1

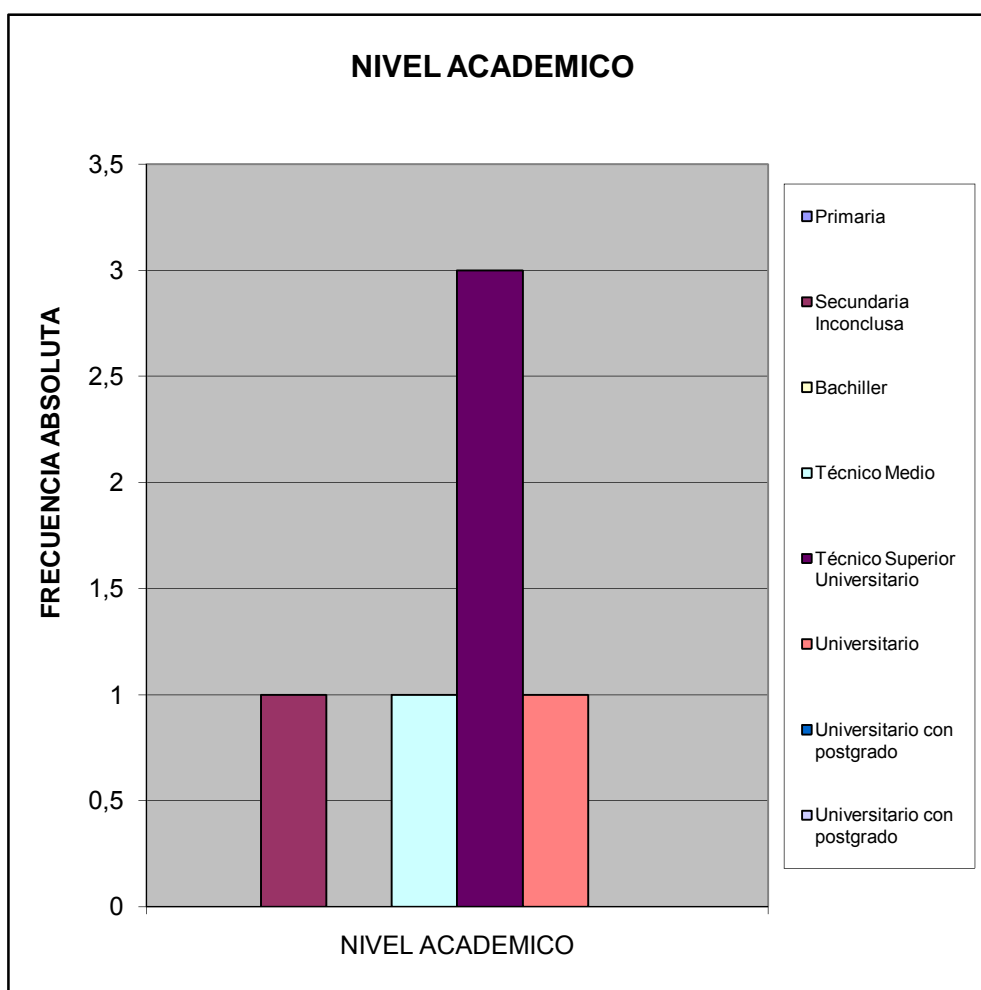

¿Cuales cree que son los principales problemas de su comunidad, por orden de prioridad del 1 mayor importancia al 8 menor importancia relativa?		%
Deporte	15	0,083
Educación	21	0,116
Seguridad	35	0,193
Salud	17	0,094
Cultura y Recreación	12	0,066
Infraestructura	27	0,149
Servicios Públicos	39	0,215
Ambiente	15	0,083
TOTAL	181	1

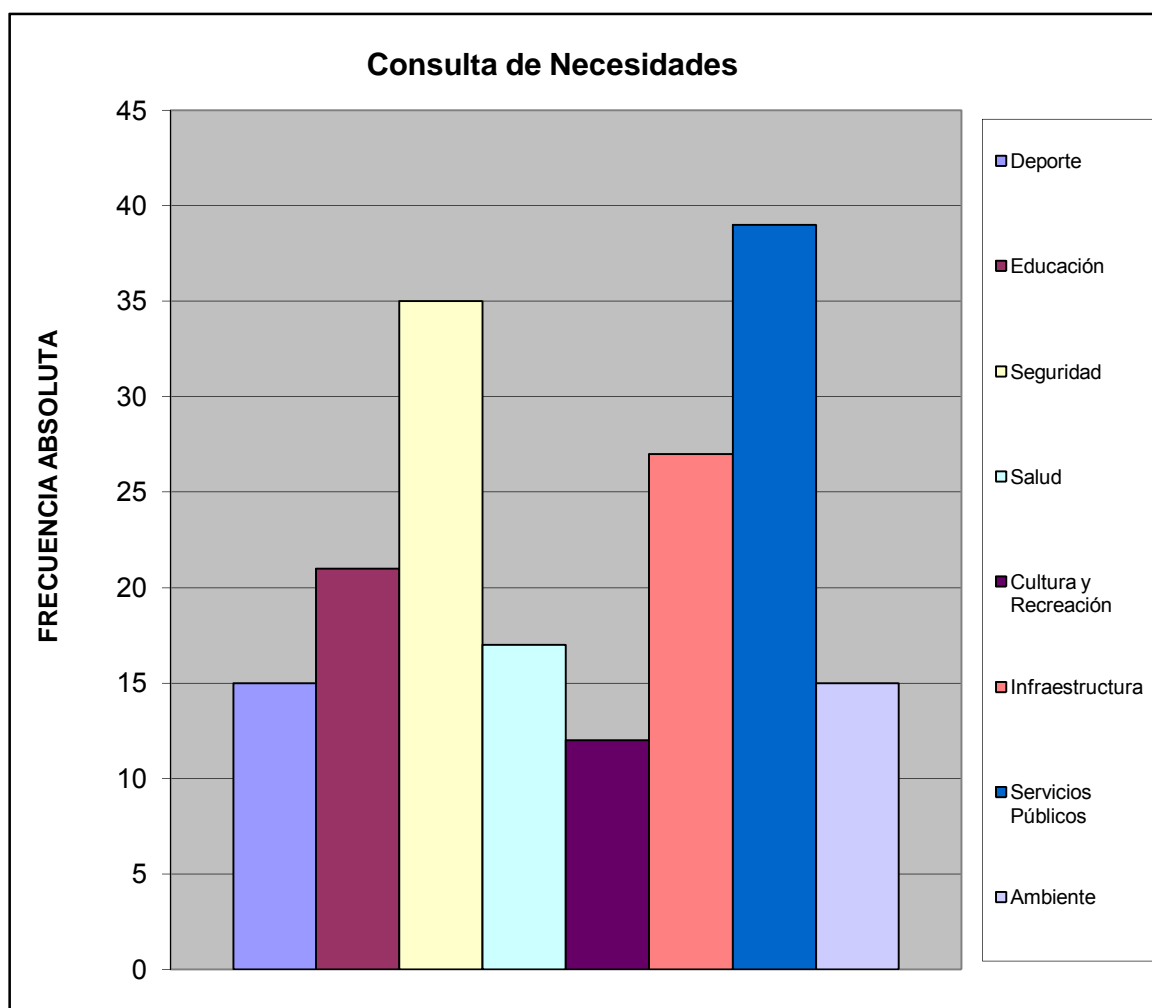

III.- SERVICIOS PÚBLICOS.

A esta Vivienda llega el agua por:		%
Acueducto o tubería	6	1,000
Camión Cisterna	0	0,000
Pila publica o estanque	0	0,000
Pozo con tubería o Bomba	0	0,000
Pozo o manantial protegido	0	0,000
Otro	0	0,000
TOTAL	6	1

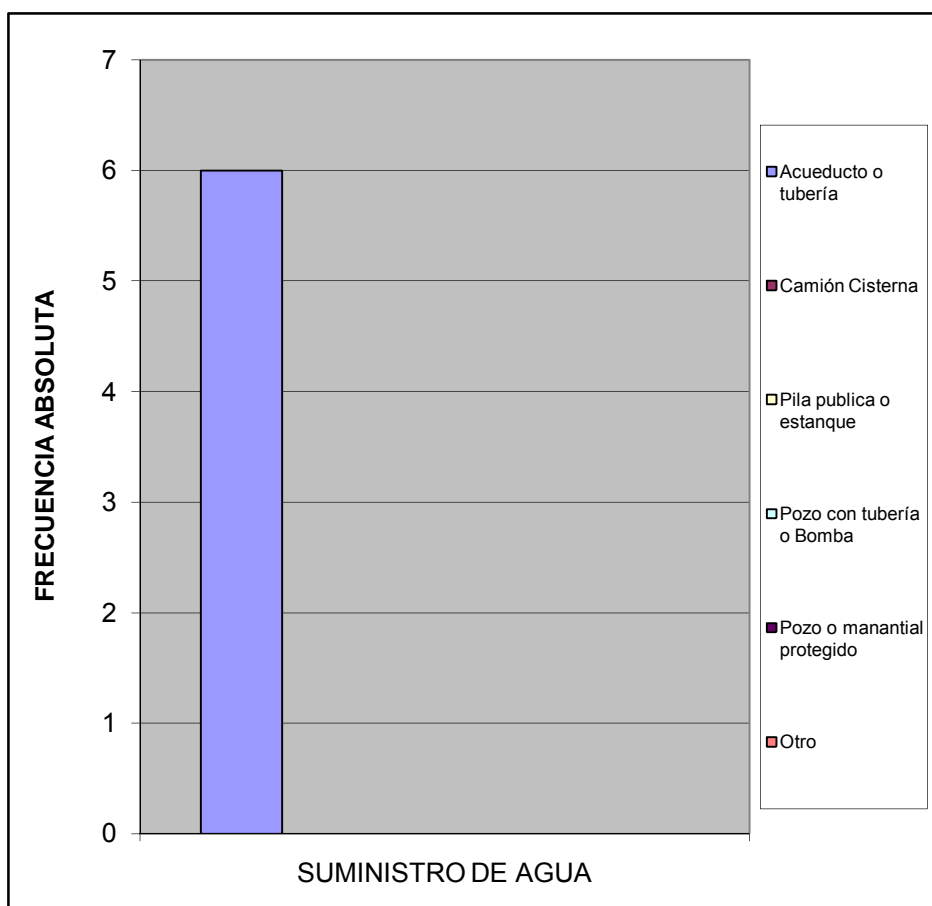

¿En esta vivienda tienen alguno de estos problemas con el suministro de agua?		%
Se interrumpe el servicio Frecuentemente.	1	0,250
La cantidad o presión del agua es muy baja.	2	0,500
El agua es turbia.	0	0,000
Tiene mal olor o mal sabor.	0	0,000
Todas las anteriores.	0	0,000
Otros	1	0,250
TOTAL	4	1

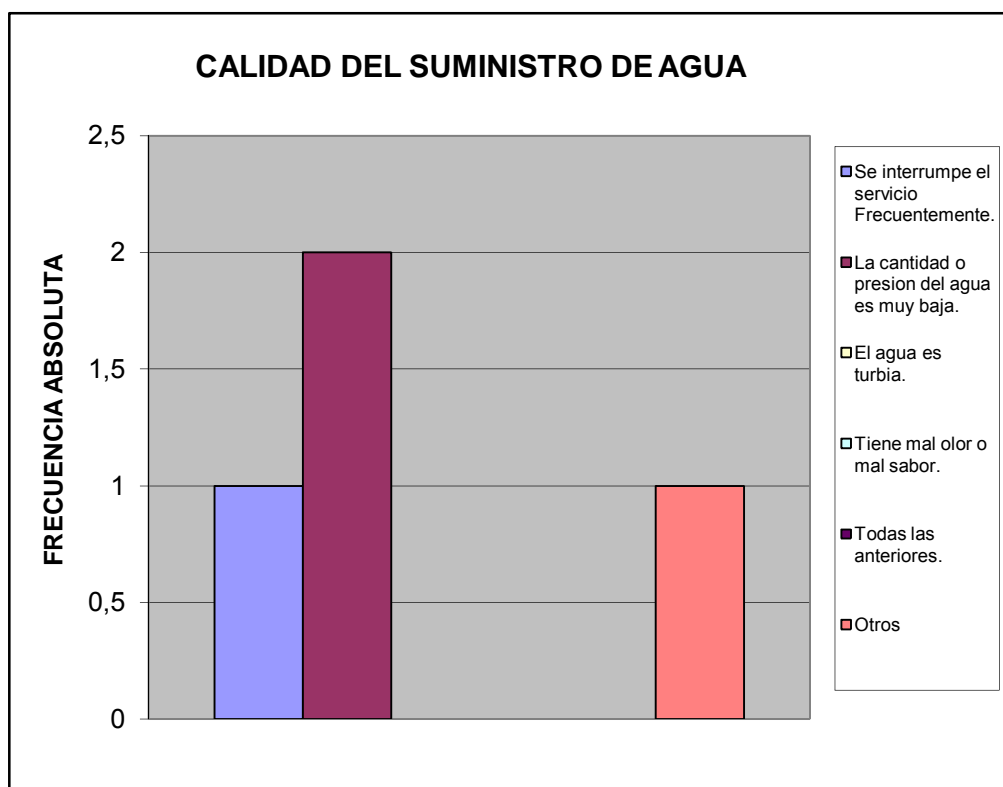

¿Cuál es la fuente de suministro eléctrico usada en esta vivienda?		%
Eleoccidente	5	0,833
Eleval	1	0,167
Planta Electrica Part.	0	0,000
Toma del poste publico	0	0,000
TOTAL	6	1

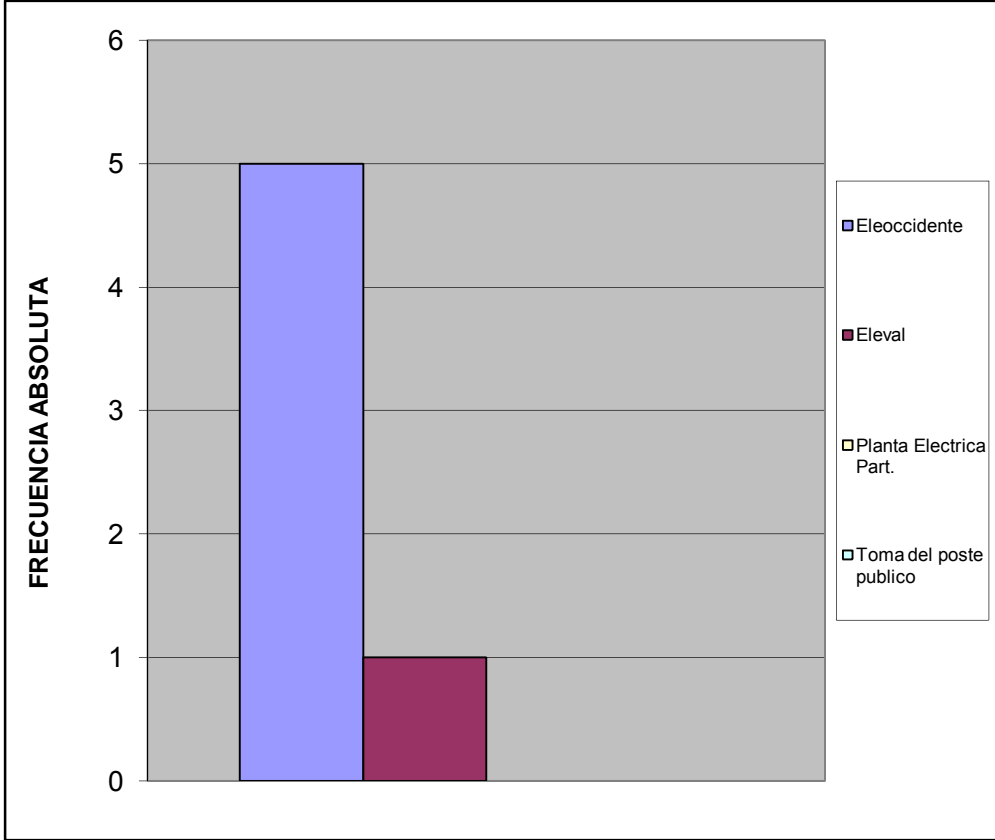

¿En su vivienda tienen alguno de estos problemas con el suministro eléctrico?		%
Frecuentes altas y bajas de tensión	1	0,167
Se interrumpe frecuentemente el suministro	5	0,833
Cortos circuitos y quema de artefactos electricos	0	0,000
No tiene problemas con el suministro electrico	0	0,000
Otro	0	0,000
TOTAL	6	1

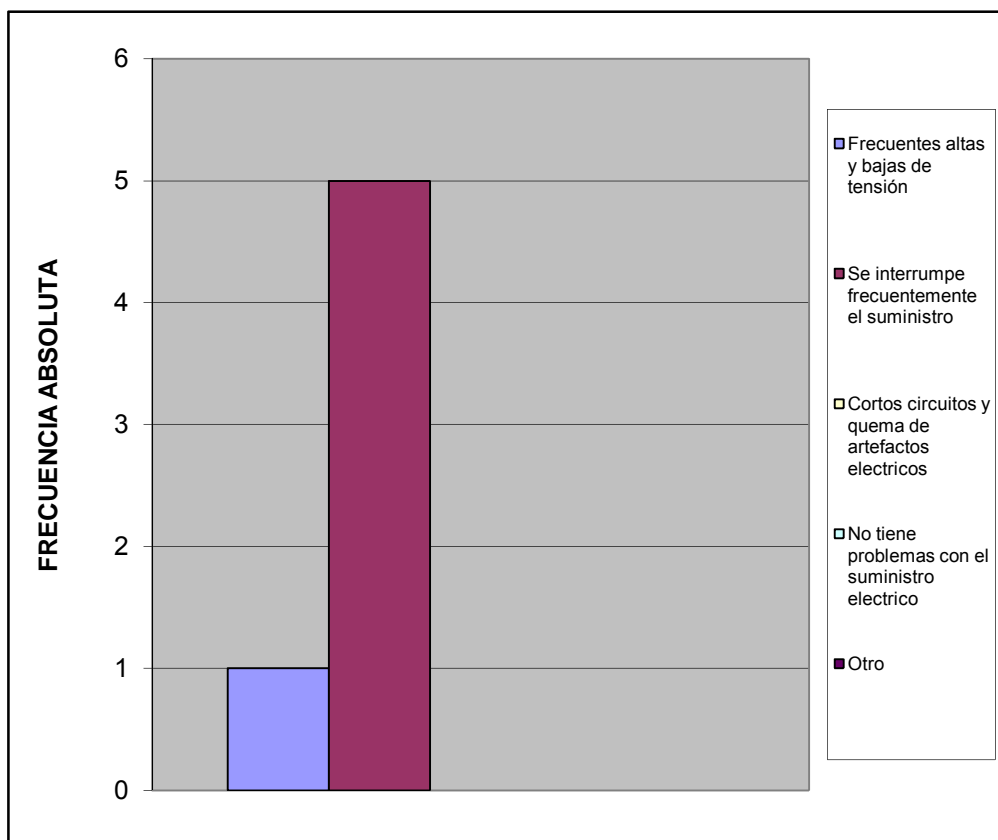

Esta vivienda tiene:		%
Poceta conectada a cloaca	5	0,833
Poceta conectada a pozo séptico	1	0,167
No tiene conexión a pozo séptico o a la cloaca	0	0,000
Excusado de hoyo o letrina	0	0,000
No tiene excusado	0	0,000
TOTAL	6	1

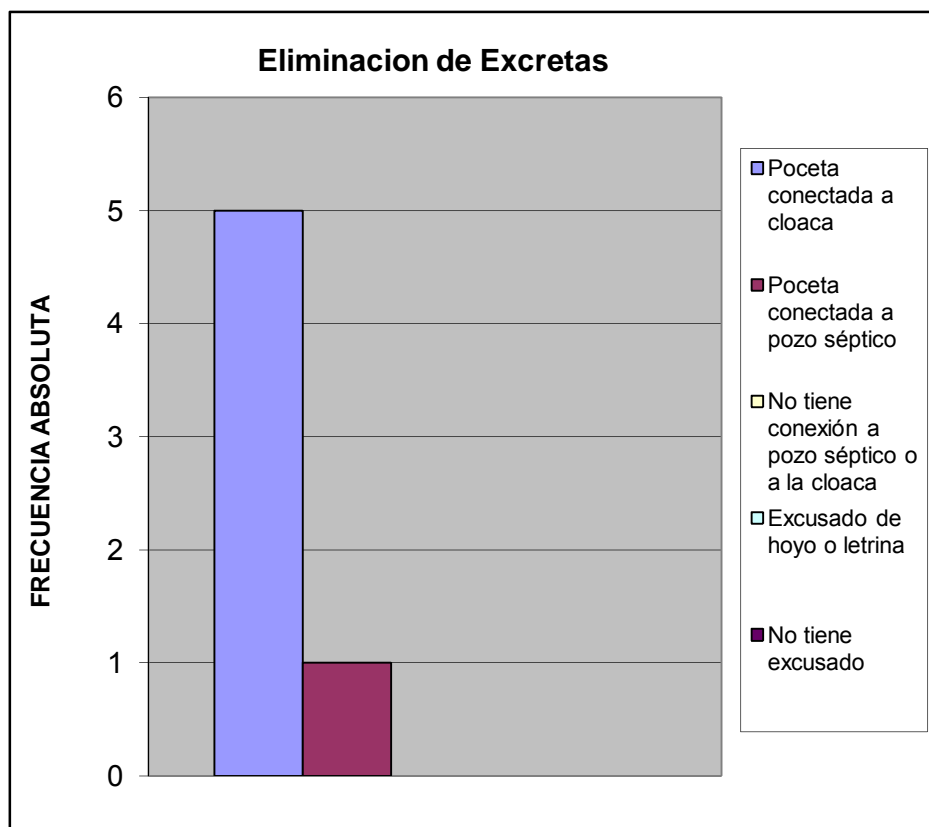

IV.- ACCESIBILIDAD A SERVICIOS PÚBLICOS

¿En los últimos 12 meses han tenido alguno de los siguientes problemas con las redes de cloacas?		%
Se tapa con regularidad	1	0,167
Se desbordan cuando llueve	0	0,000
Malos olores hacia el interior de la vivienda	1	0,167
Otro	0	0,000
No tiene problemas con las redes de cloacas	4	0,667
TOTAL	6	1

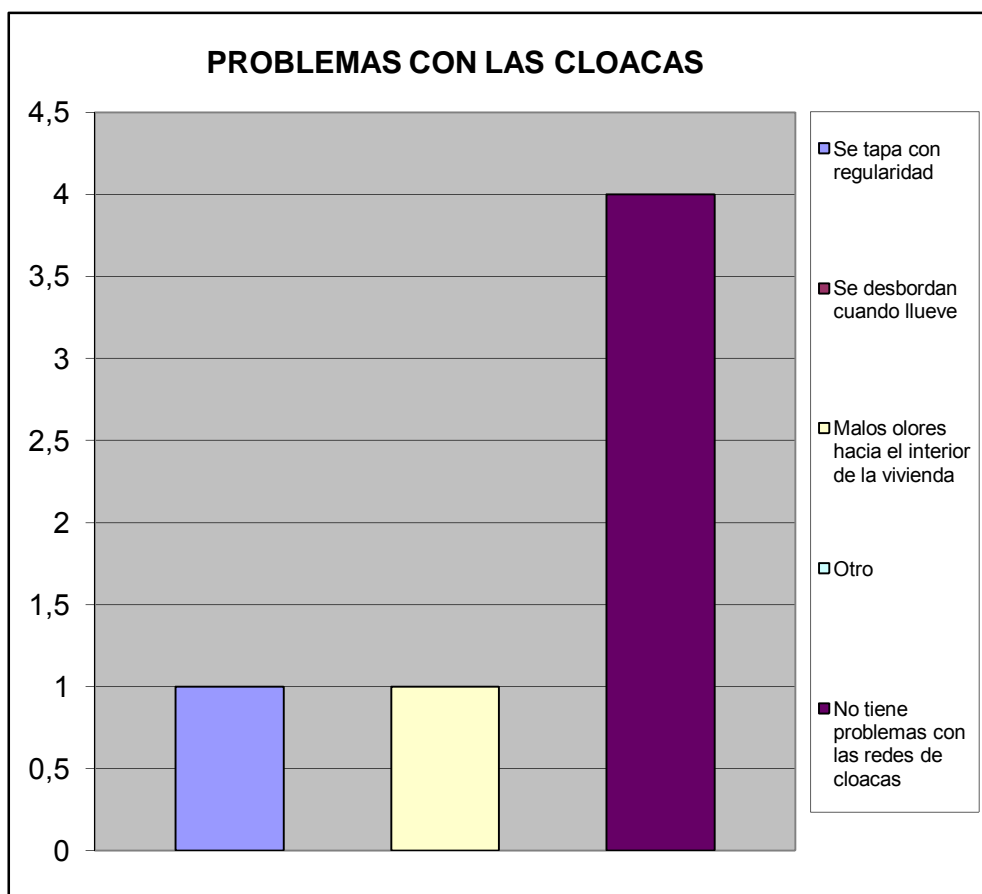

En caso de tener algún problema con el sistema de cloacas ¿cuál cree Ud. Es la principal razón de que ocurra?			%
Insuficiente Capacidad (tamaño) del sistema.	0		0,000
Vencimiento de las Cloacas (Antigüedad)	0		0,000
Los vecinos echan desperdicios y las obstruyen	0		0,000
En muchas casas el drenaje de lluvia esta conectado a las cloacas (empotradas)	0		0,000
Falta de mantenimiento	2		1,000
Otro	0		0,000
TOTAL	2		1

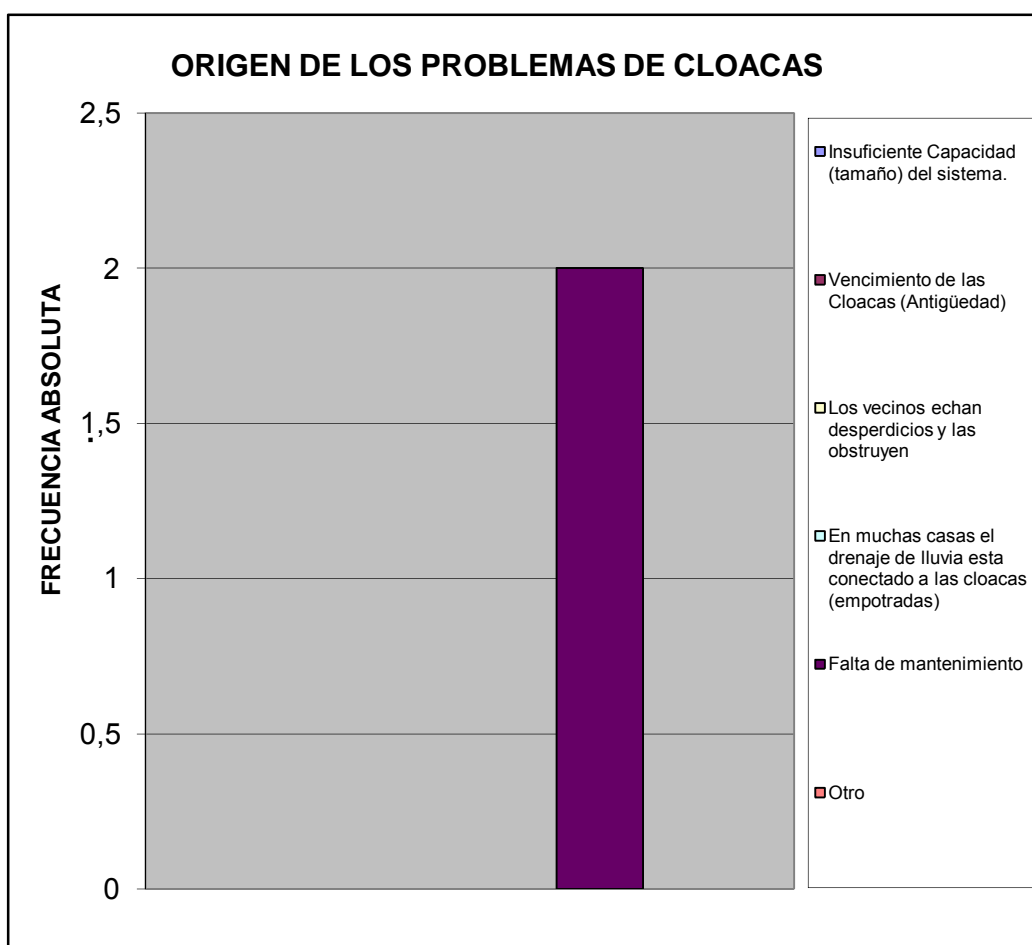

¿En esta Vivienda la basura?		%
Es recogida por el servicio de aseo urbano	6	1,000
Se Deposita en Container Colectivo	0	0,000
No hay servicio de aseo urbano	0	0,000
TOTAL	6	1

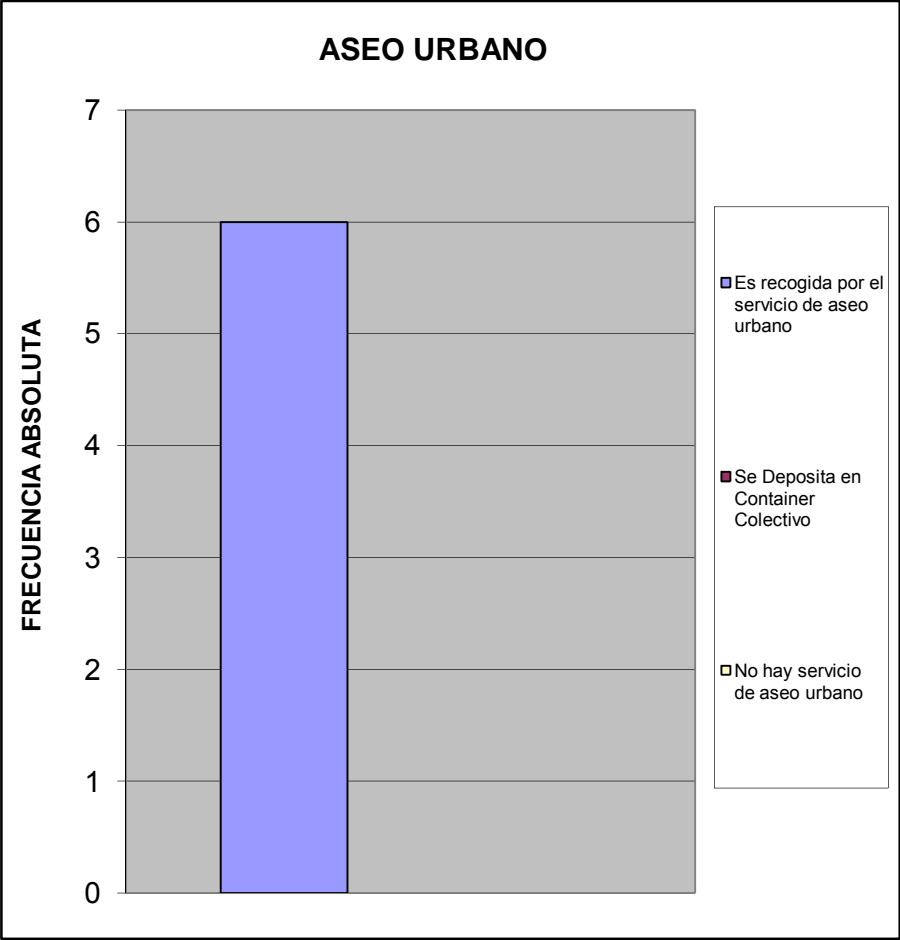

¿En su comunidad tienen alguno de estos problemas con el servicio de aseo urbano?		%
El camión pasa muy pocas veces	1	0,167
El camión no tiene días fijos para pasar	0	0,000
El camión no llega a la hora que le corresponde	0	0,000
Dejan la basura regada en la calle	0	0,000
Dejan muy hediondo el ambiente cuando pasan	0	0,000
La cuadrilla pide dinero	0	0,000
La cuadrilla es grosera con los vecinos	0	0,000
Otro	0	0,000
No Tiene Problemas con el Servicio de Aseo Urbano	5	0,833
TOTAL	6	1

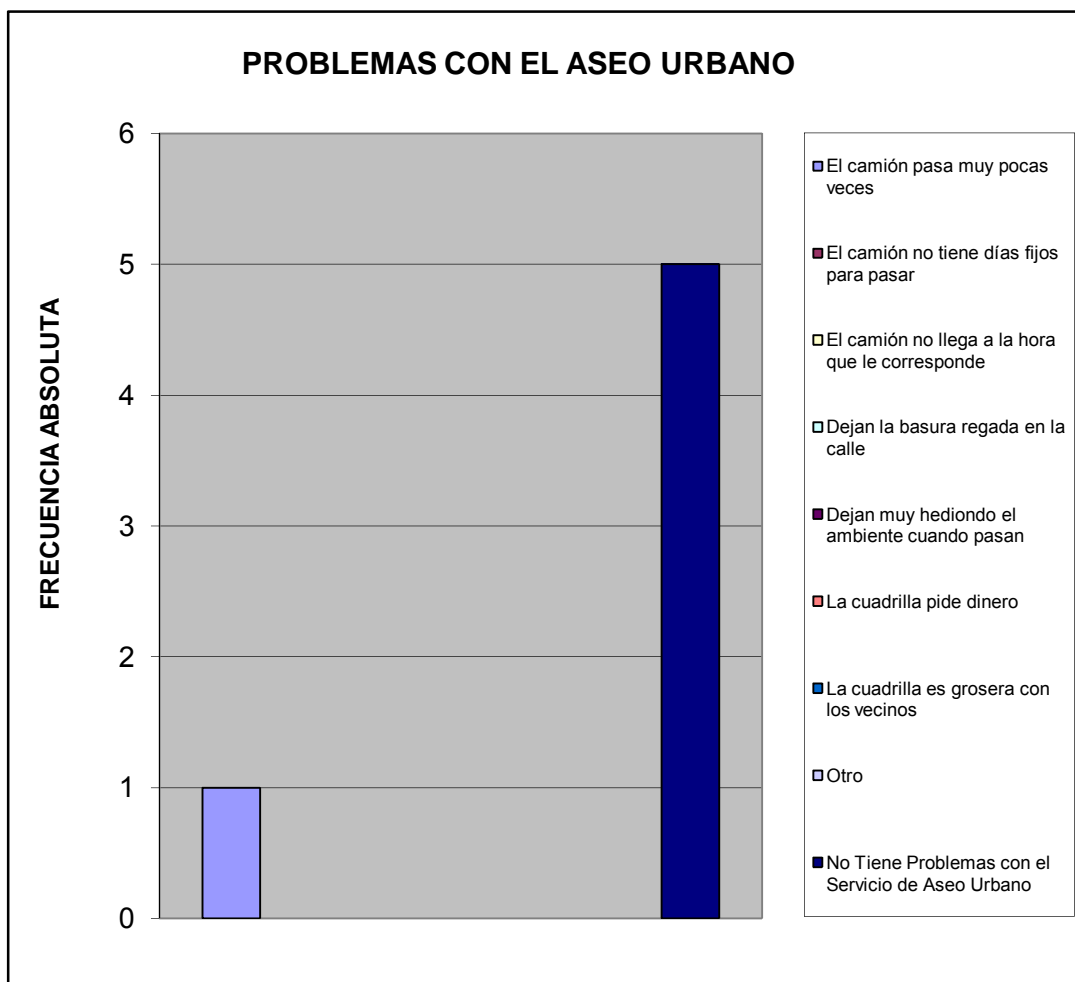

¿En su comunidad tienen alguno de estos problemas con el alumbrado público?		%
Insuficiente numero de postes de luz	1	0,250
Baja intensidad de los bombillos	1	0,250
Postes mal ubicados	0	0,000
Los bombillos no se reponen a tiempo	2	0,500
Los delincuentes rompen los bombillos	0	0,000
Otro	0	0,000
No Tiene Problema con el alumbrado publico	0	0,000
TOTAL		4
		1

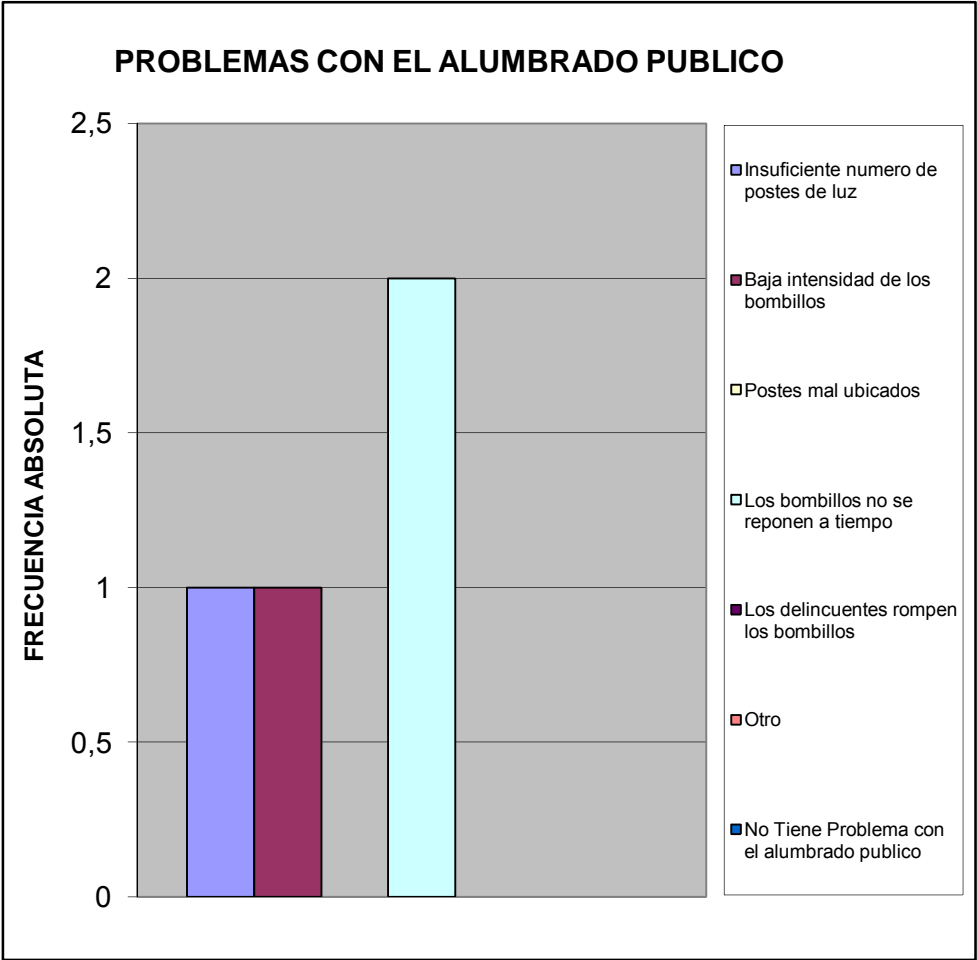

¿En su comunidad han tenido alguno de estos problemas con el tendido eléctrico?			%
Exceso de cables conectados a los postes	0	0,000	
Obstrucción por cableado muy bajo	1	0,200	
Ramas de arboles enredadas en el cableado	1	0,200	
Tendido eléctrico obsoleto	0	0,000	
Poca cantidad de transformadores	0	0,000	
Otro	0	0,000	
No Tiene Problema	3	0,600	
TOTAL	5	1	

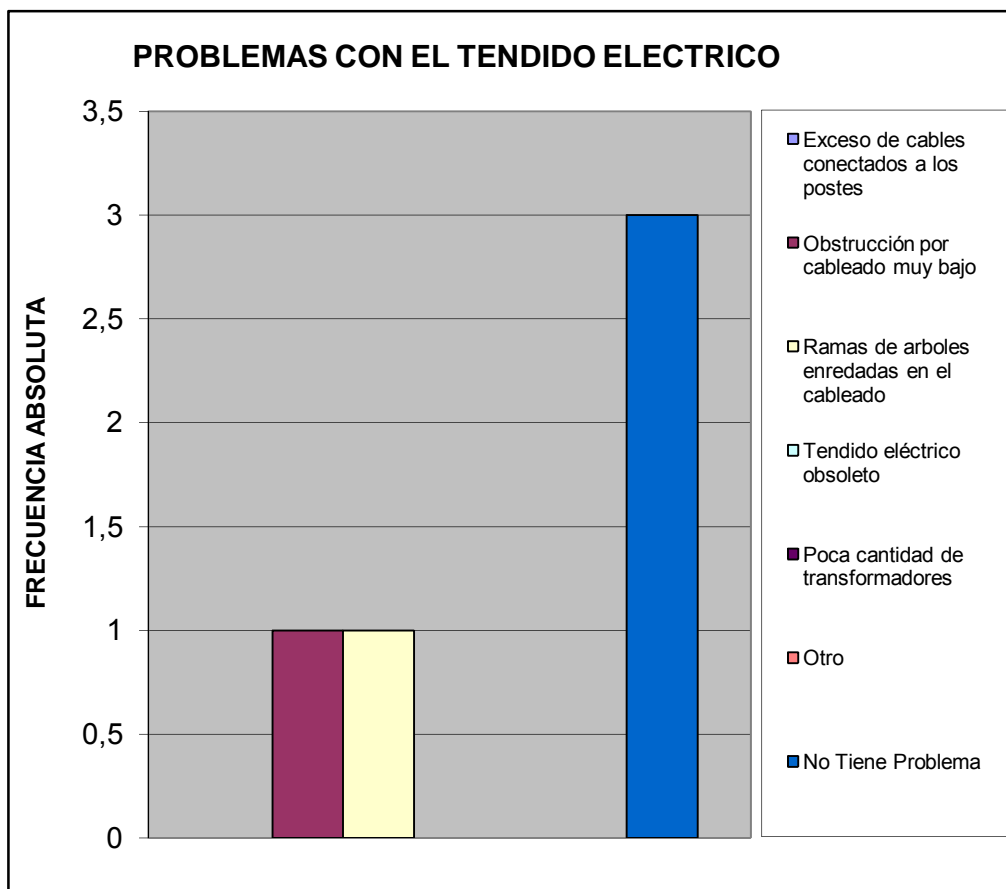

Pobreza Estructural		%
Hogares sin NBI (No Pobre)	6	1,000
Hogares con 1 NBI (Pobres)	0	0,000
Hogares con ≥ 2 NBI (Pobre extremo)	0	0,000
TOTAL	6	1

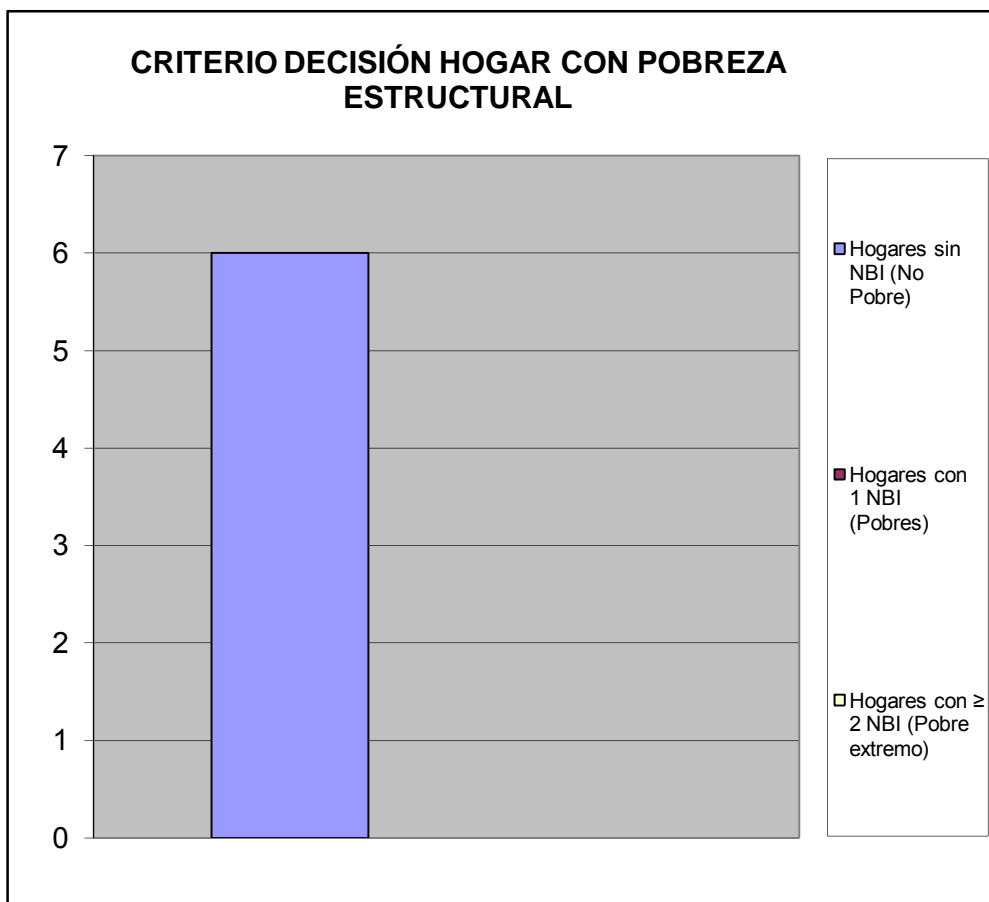

V.- MOVILIDAD Y MEDIOS DE TRANSPORTE.

¿Cuál medio de transporte que más utilizan los miembros del hogar?		%
Autobús Publico	1	0,167
Vehículo particular	5	0,833
Motocicleta	0	0,000
Bicicleta	0	0,000
Caminando	0	0,000
Ruta de Trabsporte de la Alcaldia de san Diego	0	0,000
Otro	0	0,000
TOTAL	6	1

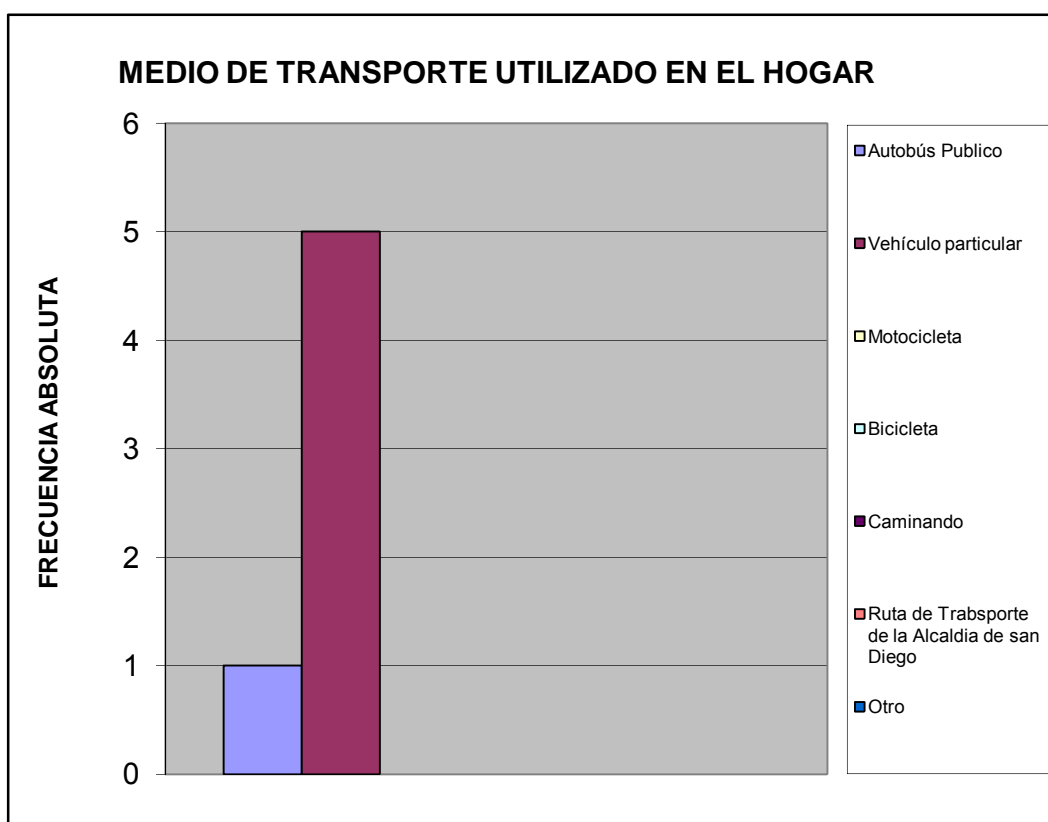

Utilizarían la bicicleta para ir:		%
A la Escuela, Liceo ó Universidad	0	0,000
Al Trabajo	0	0,000
De Compras	0	0,000
De Paseo	1	0,200
Hacer Deporte	1	0,200
Otro	0	0,000
No la utilizaría	3	0,600
TOTAL		5

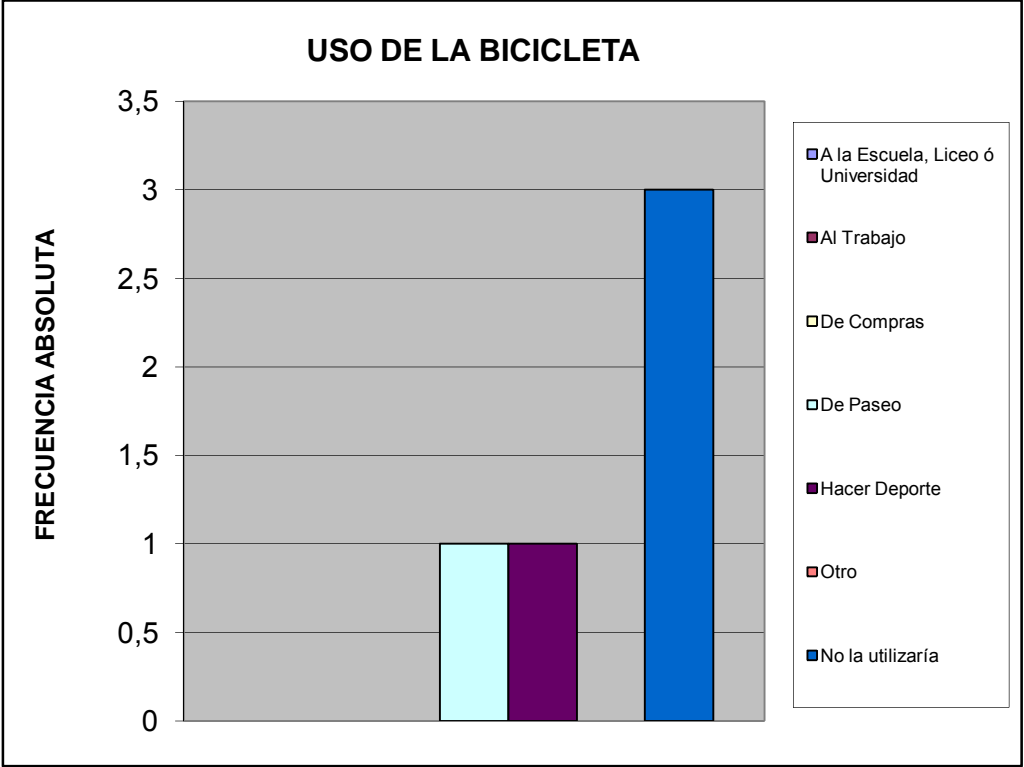

VI.- TRANSPORTE PÚBLICO.

¿Cuántos minutos debe caminar para llegar a la parada de autobús más próxima de su vivienda?		%
Hasta 5 minutos	2	0,333
De 6 a 10 minutos	1	0,167
De 11 a 20 minutos	1	0,167
Mas de 21 minutos	0	0,000
Ningún miembro del hogar usa transporte público	2	0,333
No sabe	0	0,000
TOTAL	6	1

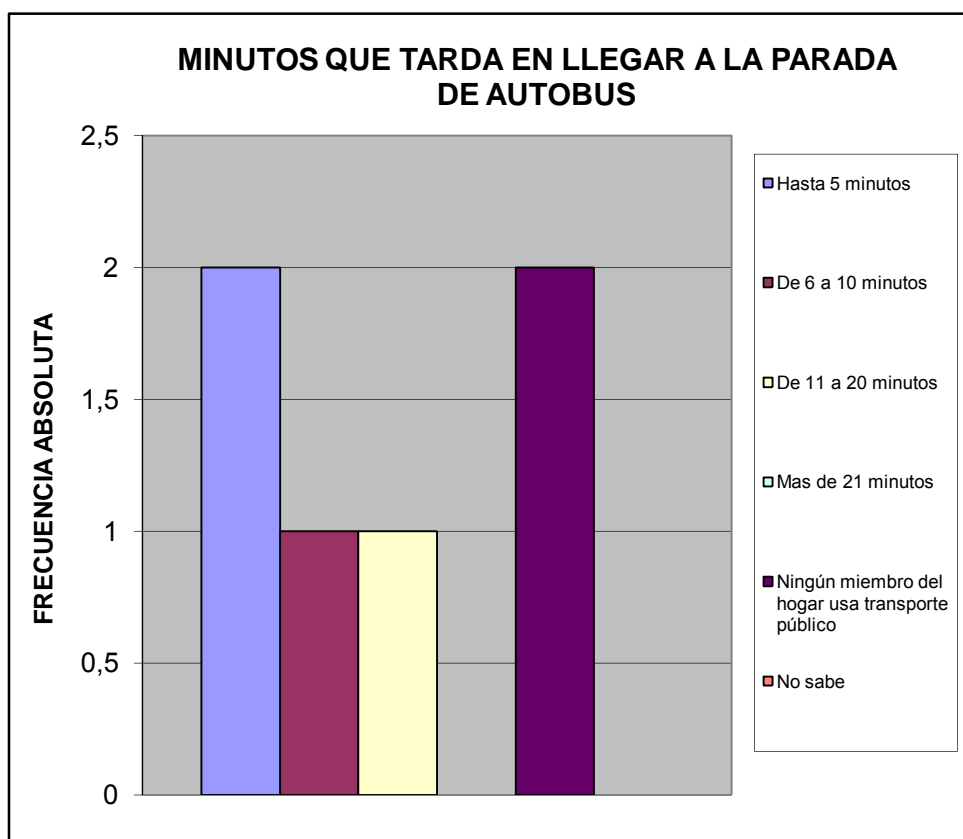

¿Cuál es el tiempo aproximado de espera en la parada hasta que llega el autobús o la camioneta?		%
Hasta 3 minutos	3	0,600
De 4 a 15 minutos	1	0,200
De 16 a 30 minutos	0	0,000
Mas de 31 minutos	0	0,000
Ningún miembro del hogar usa transporte publico	1	0,200
No Sabe	0	0,000
TOTAL		5

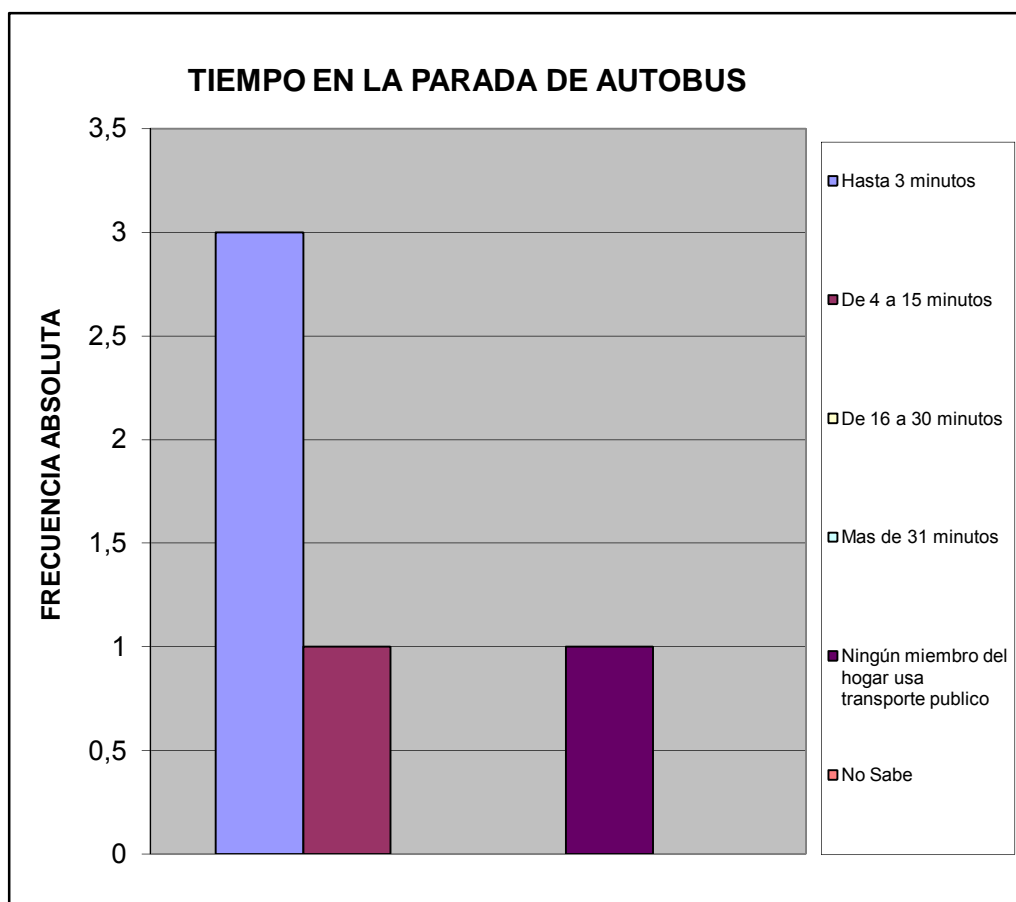

¿Cuál es el problema más importante que afronta el transporte público?		%
La inseguridad dentro de la unidad (atracos, robos, agresiones físicas)	3	0,273
La falta de limpieza	0	0,000
El tiempo que tardan en llegar al destino	0	0,000
El tiempo que se tarda esperándolos en la parada	0	0,000
El mal estado de la unidad	2	0,182
La ciudad ha crecido y se siguen manteniendo las mismas rutas	0	0,000
La falta de supervisión del servicio de transporte	2	0,182
Maltrato de los operadores a los usuarios del sistema	0	0,000
Ningún miembro del hogar usa transporte público	1	0,091
No Sabe	3	0,273
TOTAL	11	1

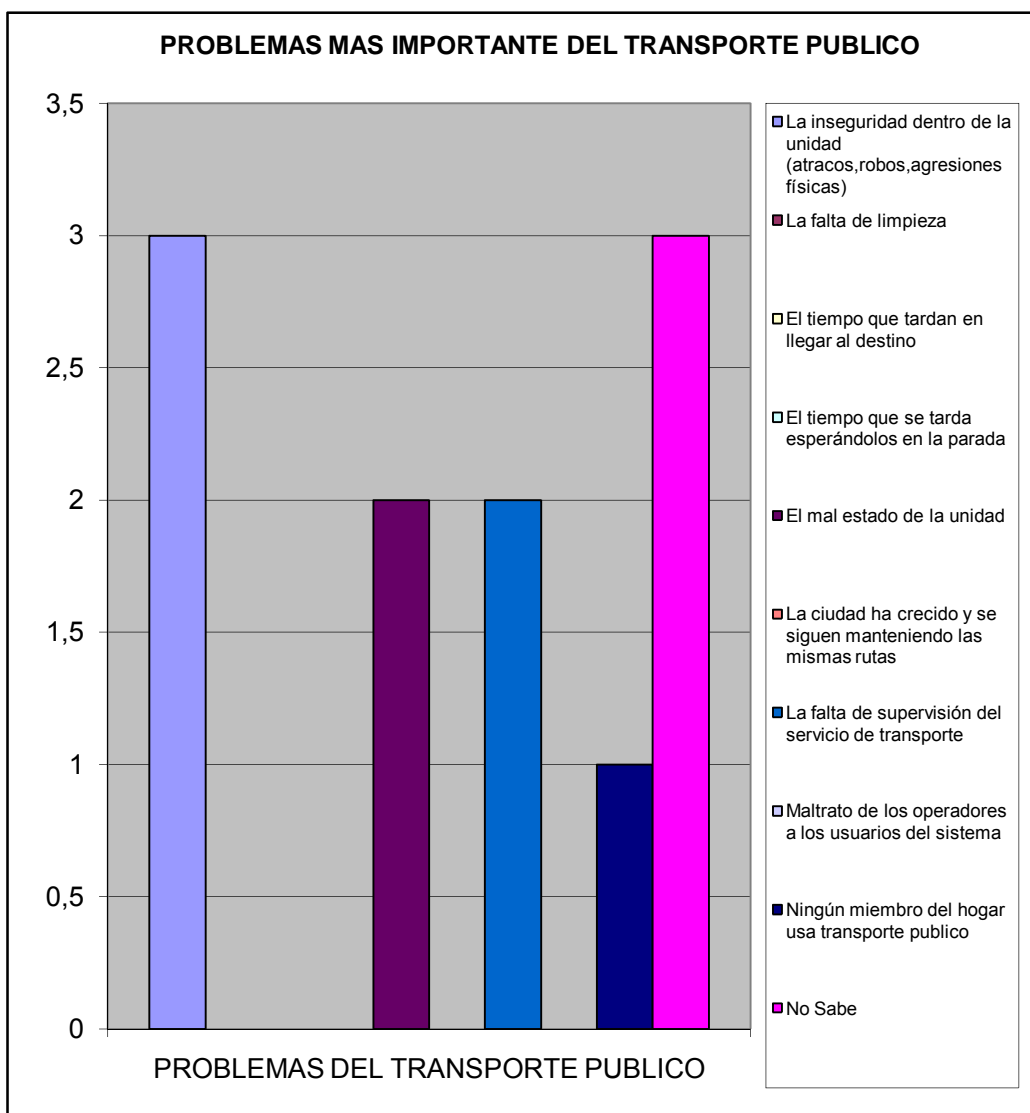

VII.- SEGURIDAD PÚBLICA.

¿En la comunidad donde está ubicada su vivienda existe un módulo policial?		%
Si	3	0,750
No	1	0,250
No sabe	0	0,000
No responde	0	0,000
TOTAL	4	1

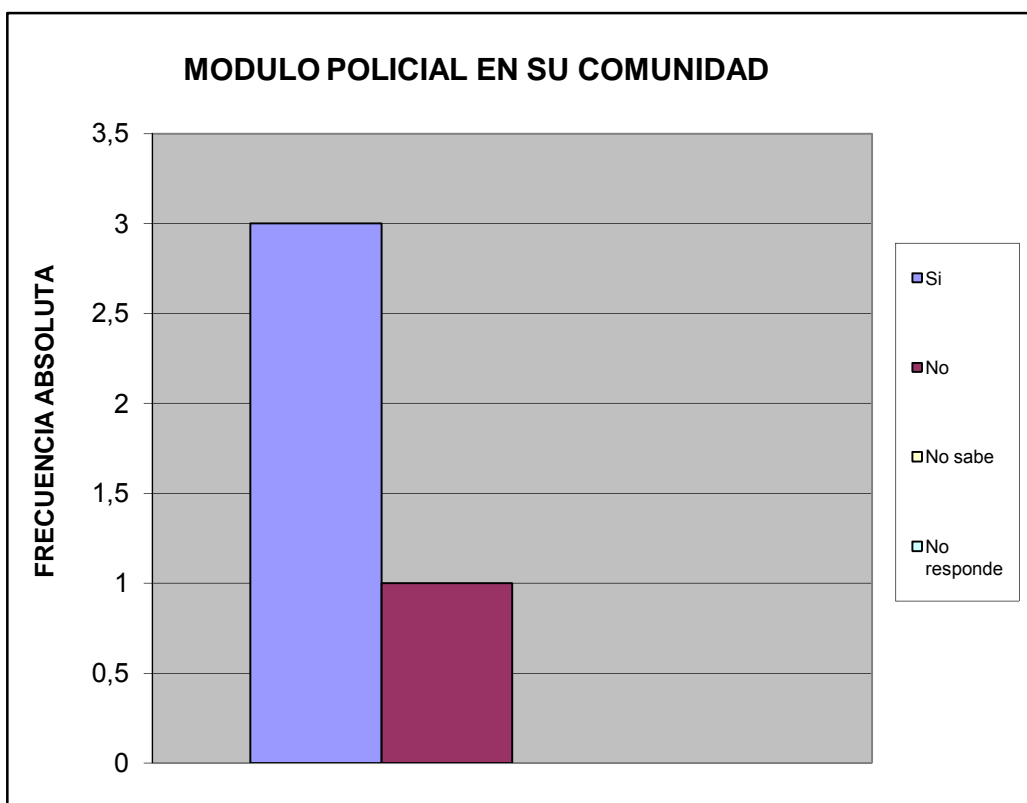

¿Cuántos minutos le toma llegar caminando al módulo policial más cercano?		%
Hasta 15 minutos	3	0,750
De 16 a 30 minutos	0	0,000
Mas de 31 minutos	0	0,000
No hay modulo policial cercano	1	0,250
No sabe	0	0,000
No responde	0	0,000
TOTAL	4	1

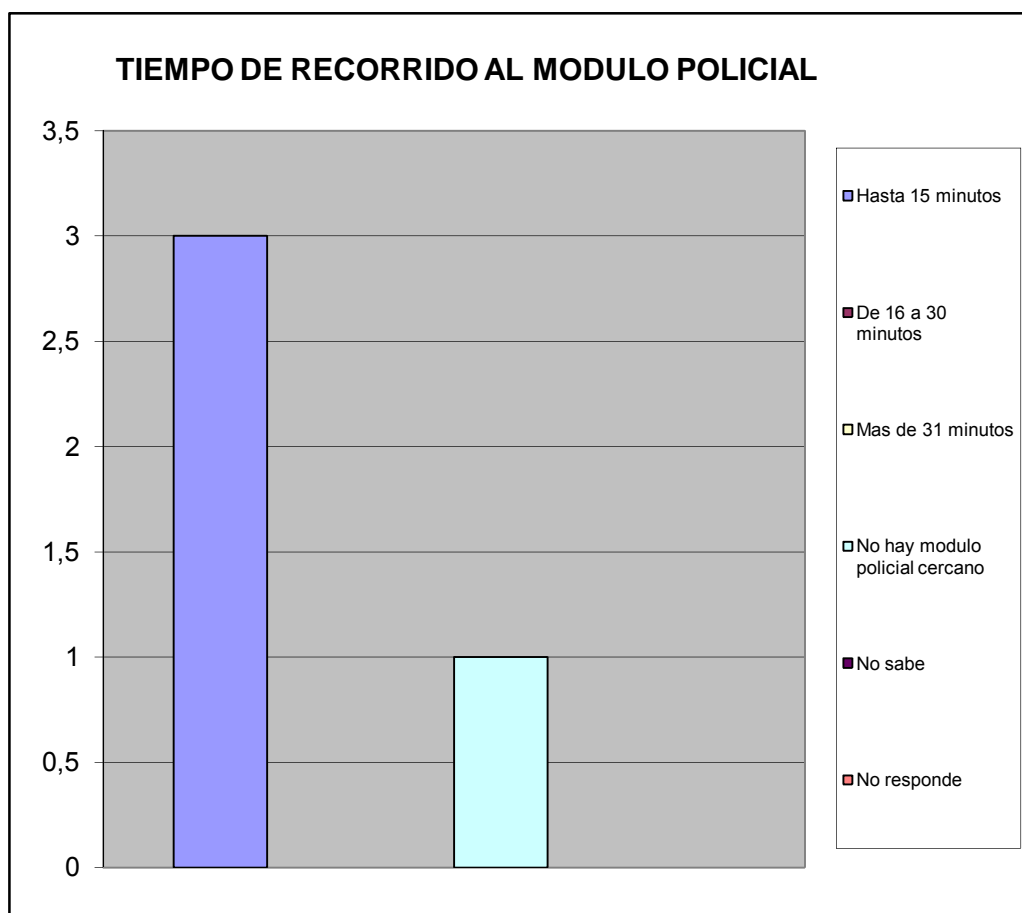

¿Con que frecuencia la policía patrulla en la calle donde está ubicada su vivienda?		%
Diario	4	0,667
Interdiario	1	0,167
Semanal	0	0,000
No patrullan	1	0,167
No sabe	0	0,000
No responde	0	0,000
TOTAL	6	1

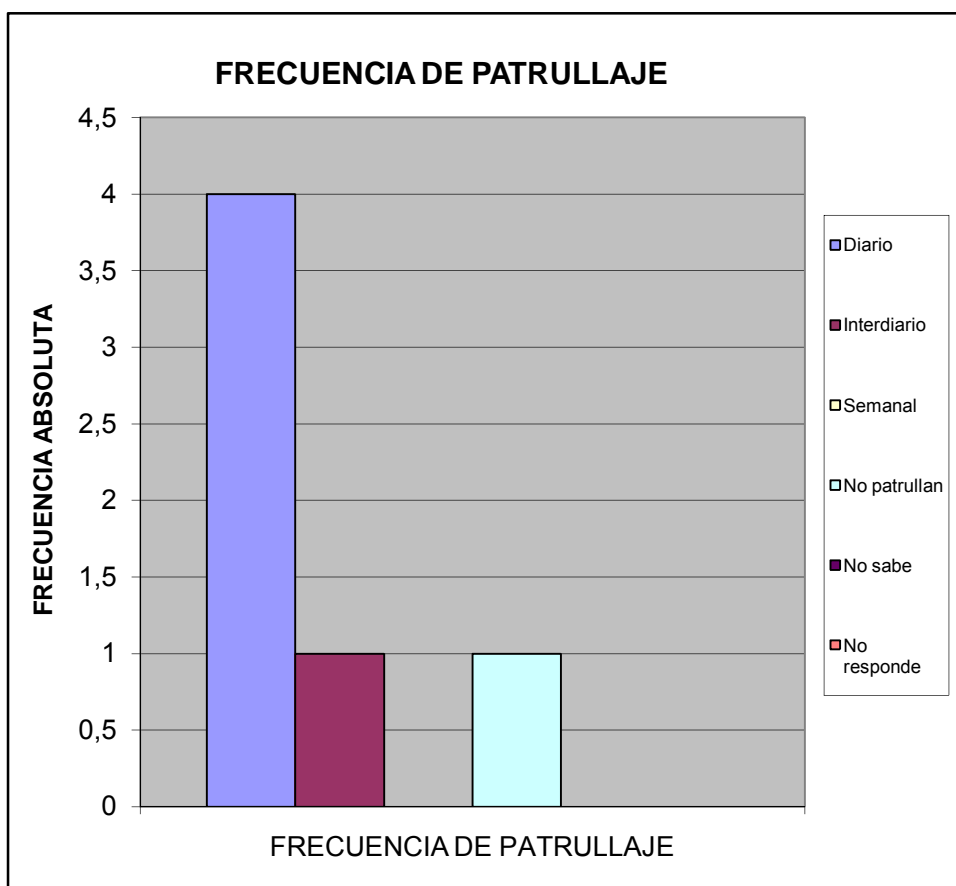

¿En los ultimos seis meses se han cometido delitos en su comunidad?		%
SI	3	0,500
NO	3	0,500
No sabe	0	0,000
No Responde	0	0,000
Total	6	1

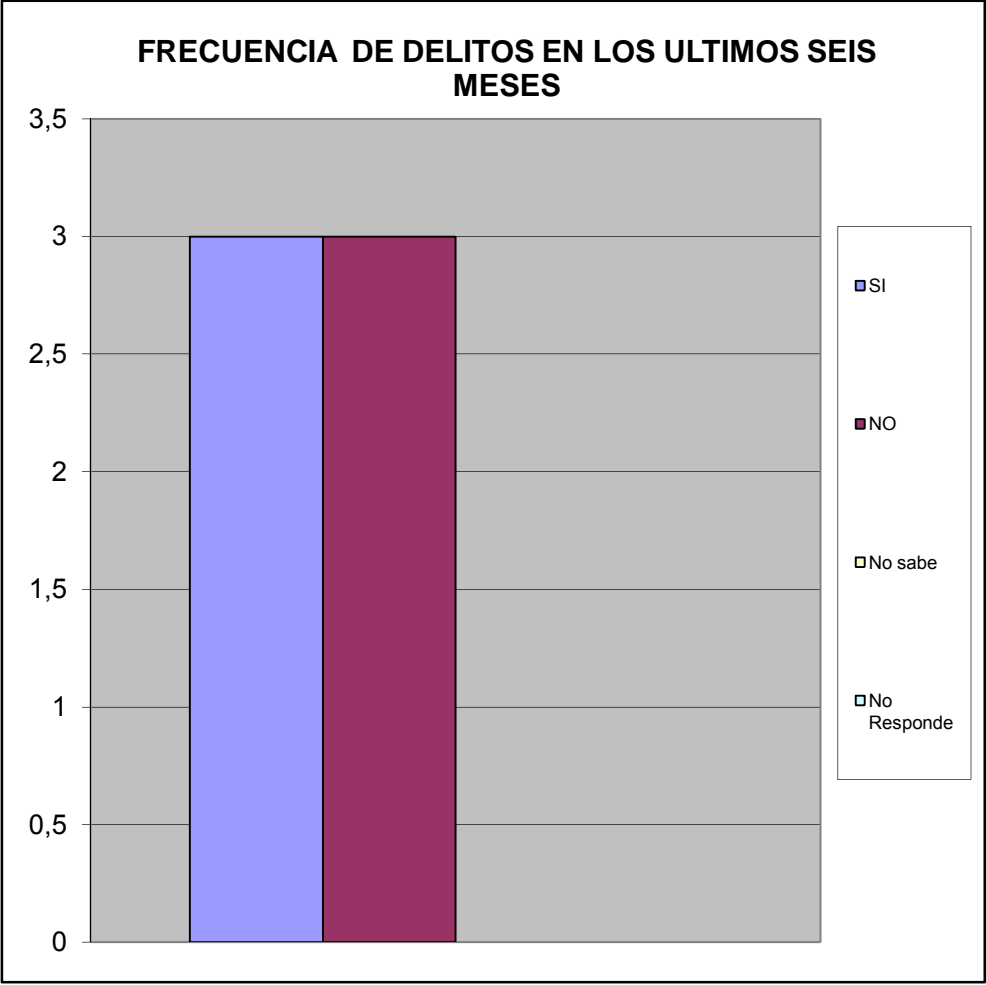

Ha presentado usted alguna denuncia ante los organos competentes		%
SI	3	0,500
NO	3	0,500
TOTAL	6	1

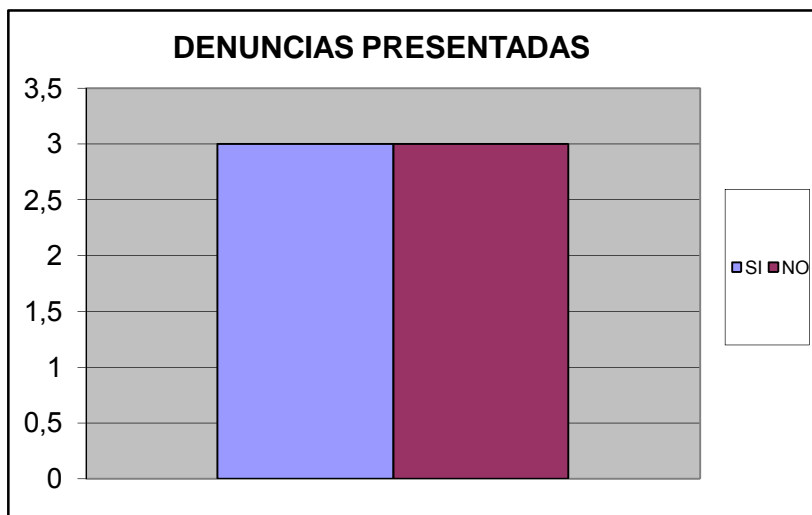

SE SIENTE SEGURO EN SU VIVIENDA		%
Si	4	0,667
No	2	0,333
No Sabe	0	0,000
No Responde	0	0,000
TOTAL	6	1

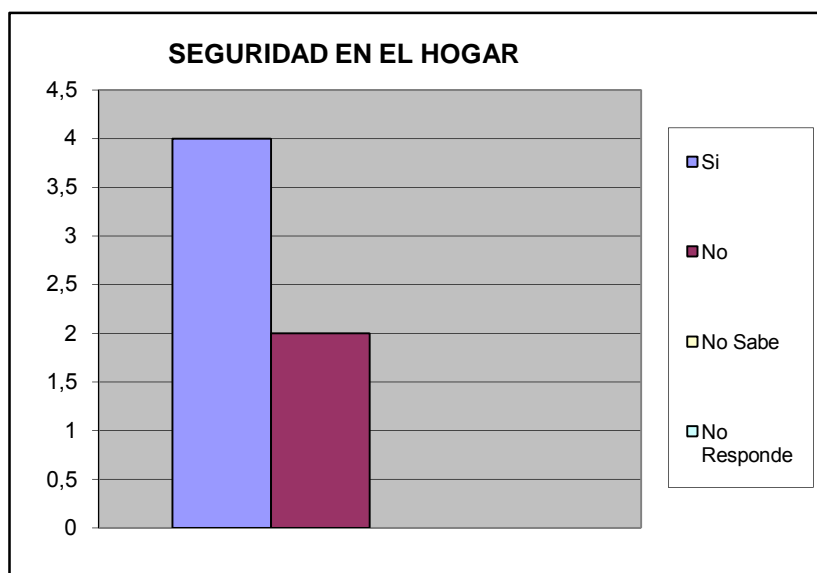

Se siente seguro en su calle		%
SI	1	0,167
NO	5	0,833
No Sabe	0	0,000
No Responde	0	0,000
TOTAL	6	1

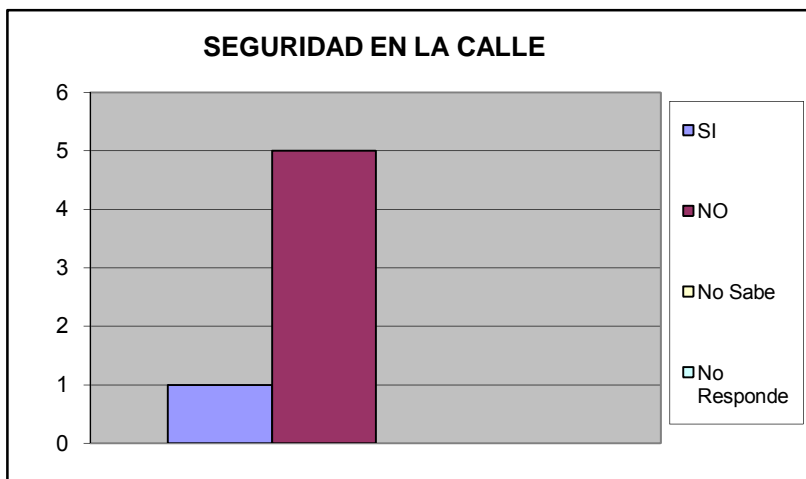

Se siente seguro en su Comunidad		%
SI	3	0,600
NO	2	0,400
No Sabe	0	0,000
No Responde	0	0,000
TOTAL	5	1

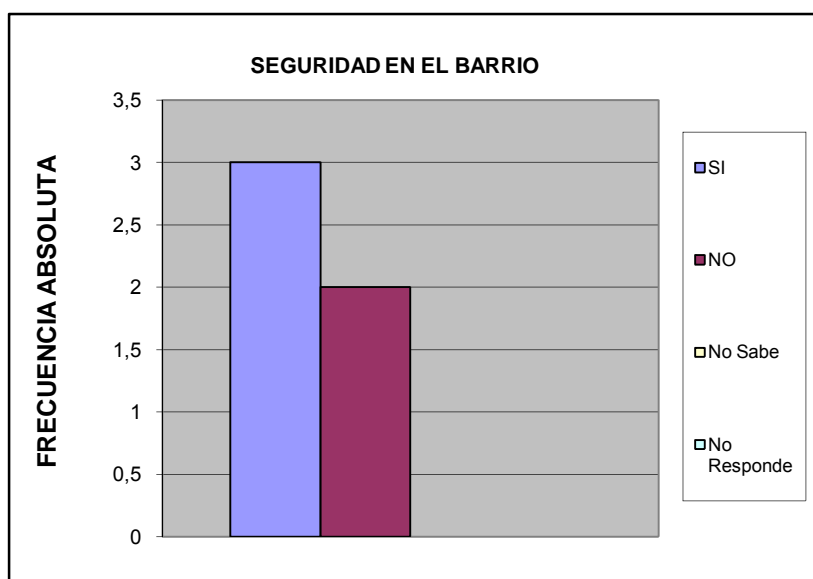

Se siente que los niños estan seguros en la calle		%
SI	1	0,200
NO	4	0,800
No Sabe	0	0,000
No Responde	0	0,000
TOTAL	5	1

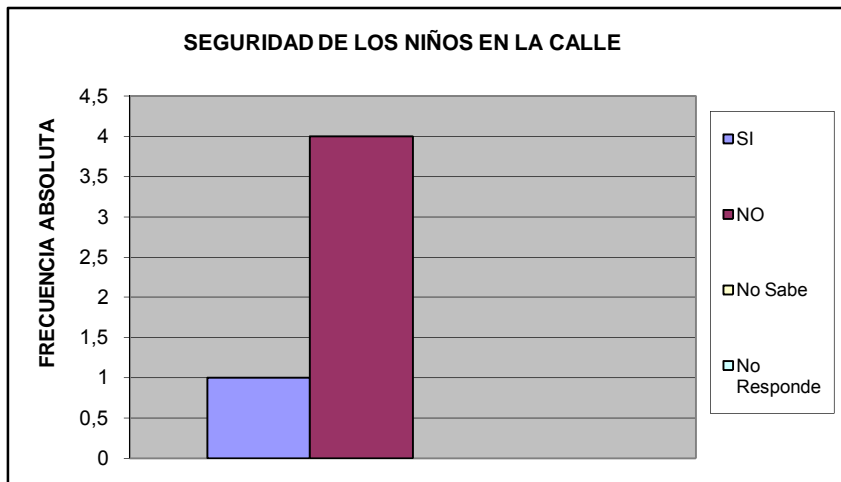

Se siente que los niños estan seguros en su barrio		%
Si	2	0,400
No	3	0,600
No Sabe	0	0,000
No Responde	0	0,000
TOTAL	5	1

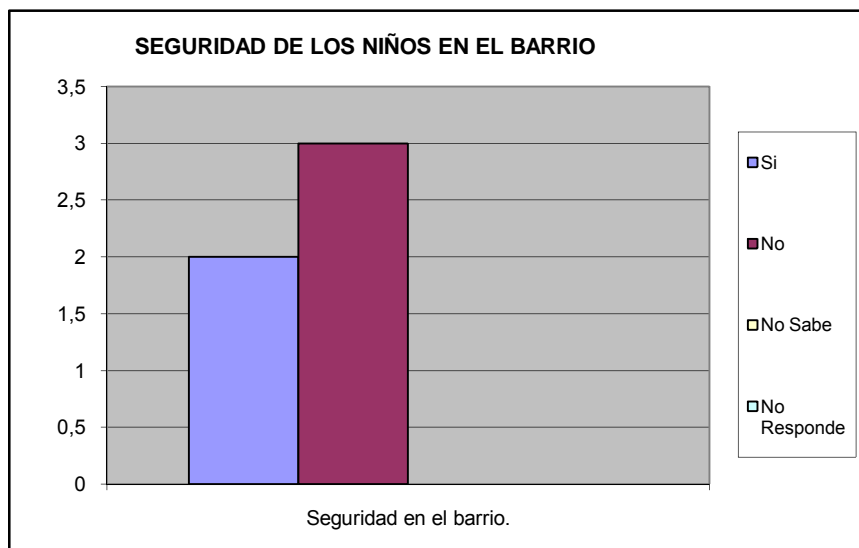

Su casa ha sido robada en los ultimos 6 meses		%
SI	1	0,167
NO	5	0,833
No Sabe	0	0,000
No Responde	0	0,000
TOTAL	6	1

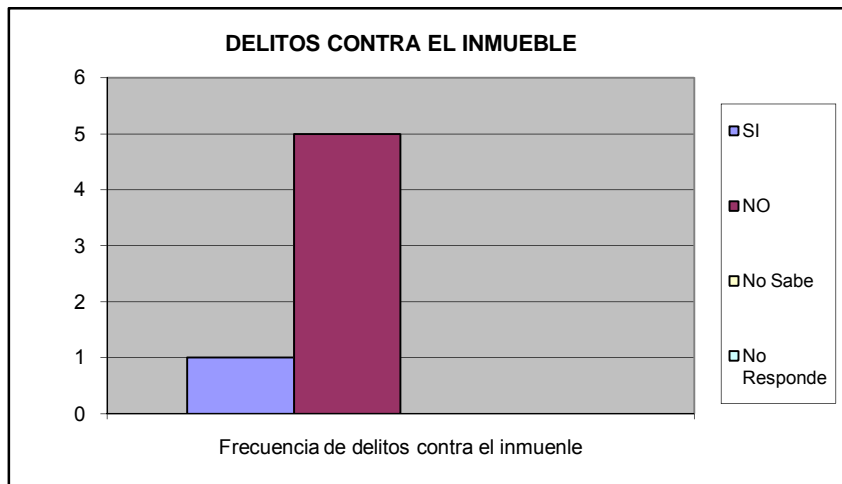

Ha sido agredido fisicamente por algun vecino en su calle		%
SI	1	0,200
NO	4	0,800
No Sabe	0	0,000
No Responde	0	0,000
TOTAL	5	1

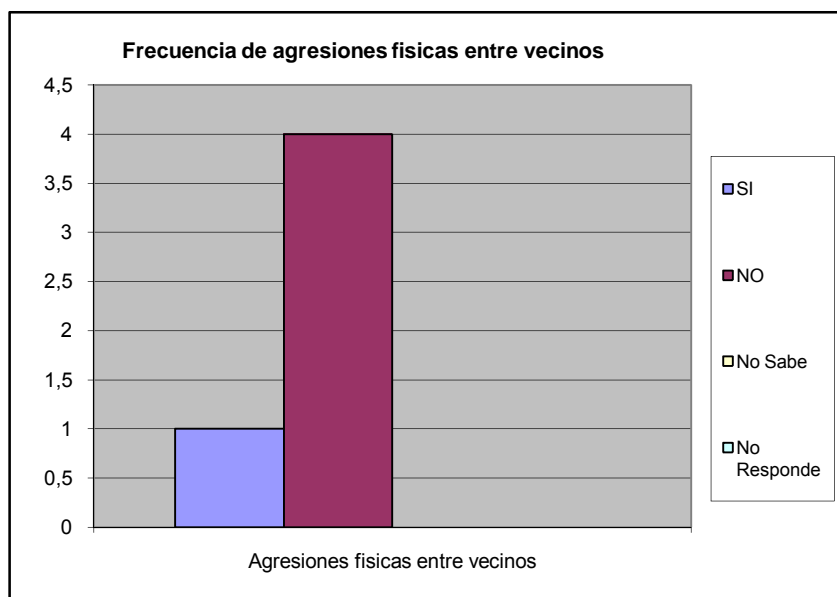

Ha sido agredido físicamente en su comunidad		%
SI	0	0,000
NO	4	1,000
No Sabe	0	0,000
No Responde	0	0,000
TOTAL	4	1

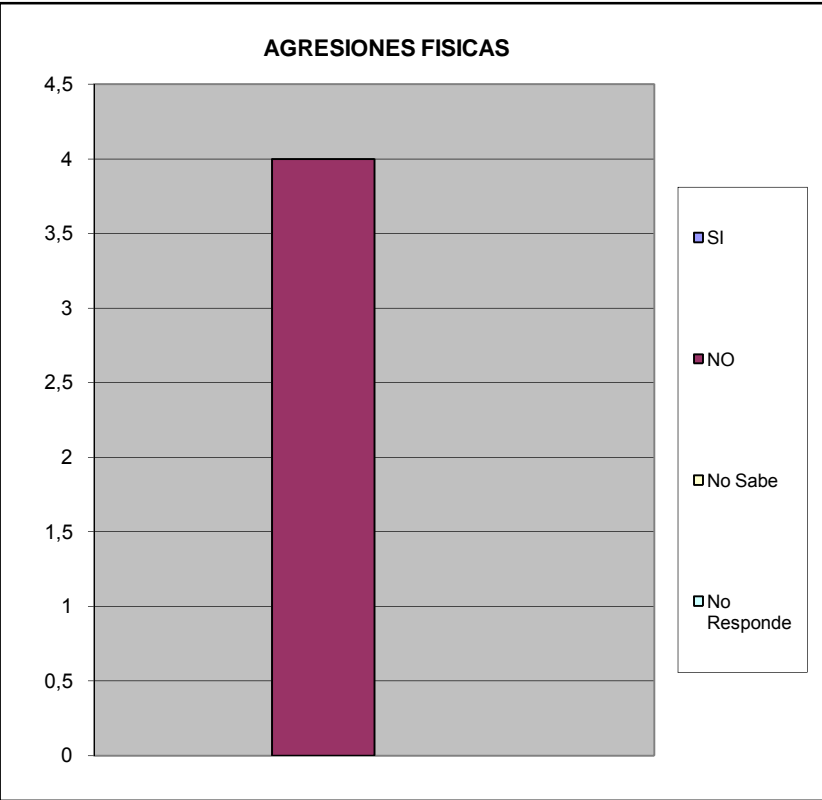

VIII.- EDUCACIÓN.

A CUANTO TIEMPO CAMINANDO SE ENCUENTRA LA GUARDERIA		%
Hasta 15 Minutos	1	0,200
De 16 a 30 Min.	2	0,400
Mas de 30 Min	0	0,000
No existe ninguno en su casa	1	0,200
No Sabe	1	0,200
No Responde	0	0,000
TOTAL	5	1

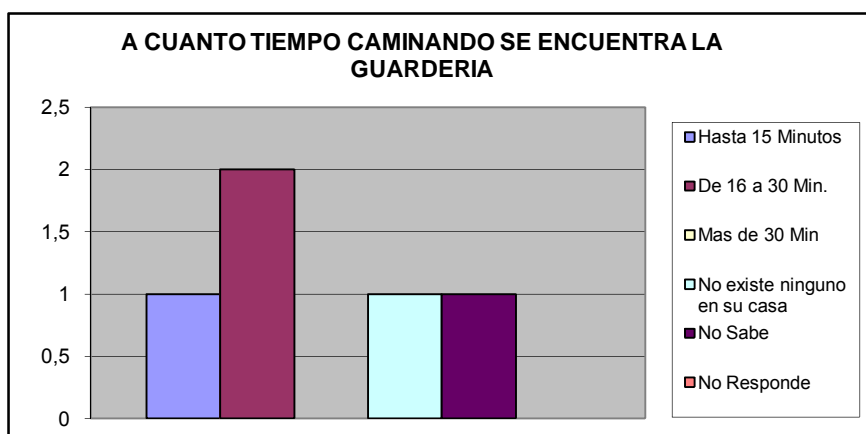

A CUANTO TIEMPO CAMINANDO SE ENCUENTRA EL PREESCOLAR		%
Hasta 15 Minutos	1	0,200
De 16 a 30 Min.	2	0,400
Mas de 30 Min	0	0,000
No existe ninguno en su casa	1	0,200
No Sabe	1	0,200
No Responde	0	0,000
TOTAL	5	1

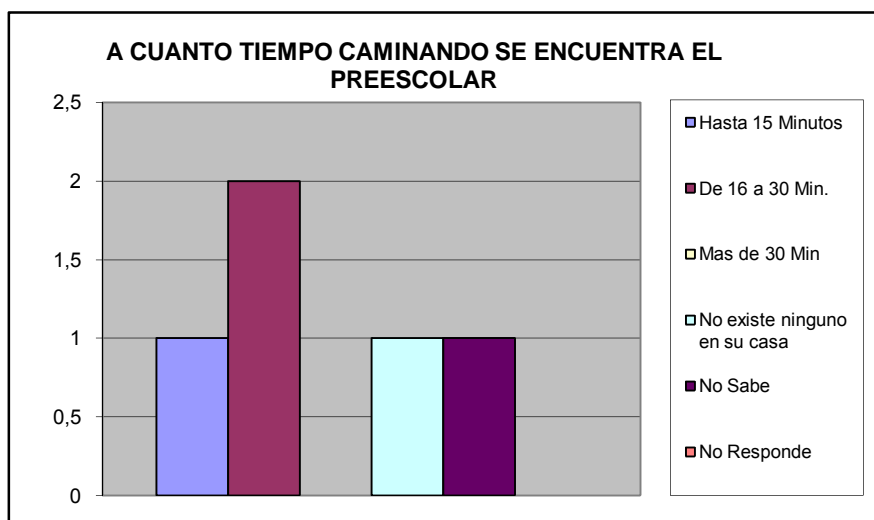

A CUANTO TIEMPO CAMINANDO SE ENCUENTRA LA ESCUELA BASICA (1°- 6° GRADO)		%
Hasta 15 Minutos	3	0,500
De 16 a 30 Min.	2	0,333
Mas de 30 Min	0	0,000
No existe ninguno en su casa	1	0,167
No Sabe	0	0,000
No Responde	0	0,000
TOTAL	6	1

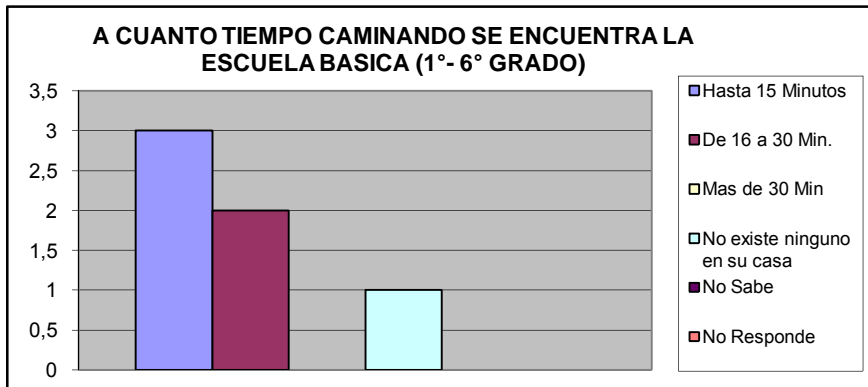

A CUANTO TIEMPO CAMINANDO SE ENCUENTRA LA ESCUELA BASICA (7°-9° GRADO)		%
Hasta 15 Minutos	2	0,333
De 16 a 30 Min.	2	0,333
Mas de 30 Min	0	0,000
No existe ninguno en su casa	2	0,333
No Sabe	0	0,000
No Responde	0	0,000
TOTAL	6	1

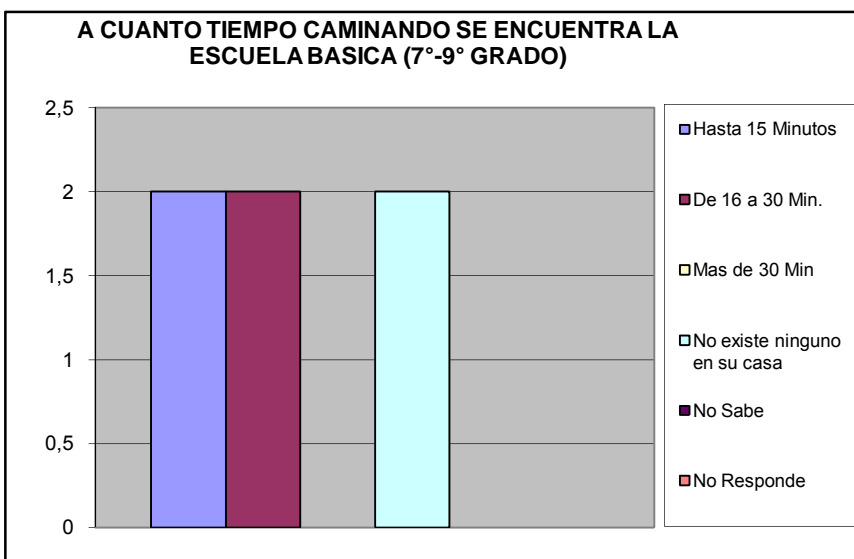

A CUANTO TIEMPO CAMINANDO SE ENCUENTRA EL CICLC DIVERSIFICADO (4º - 5º Año)		%
Hasta 15 Minutos	0	0,000
De 16 a 30 Min.	2	0,500
Mas de 30 Min	0	0,000
No existe ninguno en su casa	2	0,500
No Sabe	0	0,000
No Responde	0	0,000
TOTAL	4	1

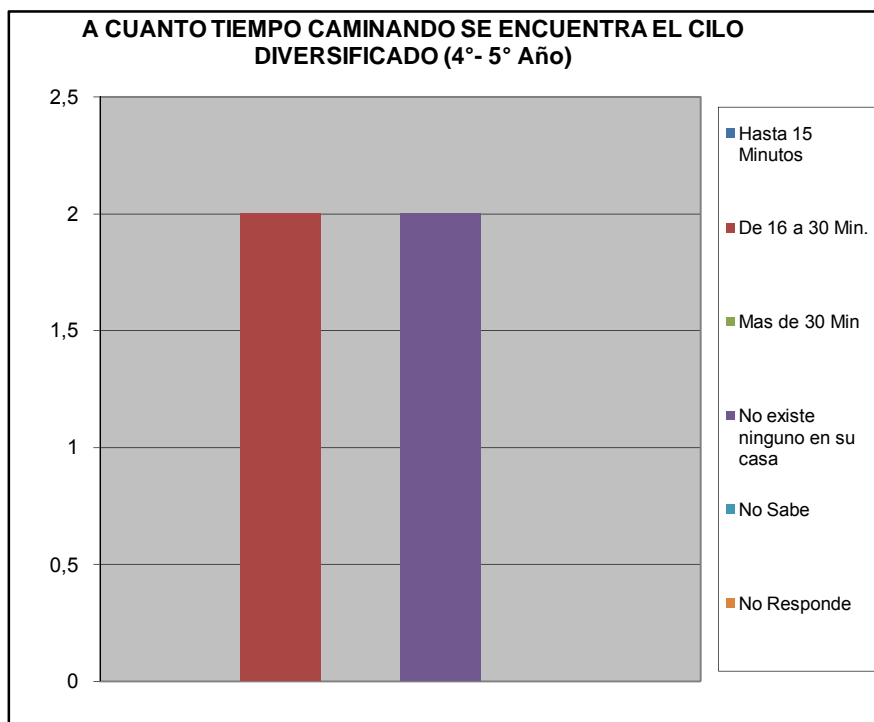

¿Ha tenido dificultades para que algún miembro de su hogar pueda tener acceso al sistema educativo? (indique el más importante).		%
No tiene documentos de identificación	0	#¡DIV/0!
Los centros educativos están lejos de la vivienda que ocupan	0	#¡DIV/0!
Por discriminaciones raciales, sexuales	0	#¡DIV/0!
Resulta costoso cubrir los gastos para los implementos educativos (útiles y uniformes)	0	#¡DIV/0!
La matrícula que cobran es cara	0	#¡DIV/0!
Problemas de aprendizaje (retardo mental, problemas motrices, etc.)	0	#¡DIV/0!
Insuficiencia de centros Educativos	0	#¡DIV/0!
No tienen problemas en tener acceso al sistema educativo	0	#¡DIV/0!
TOTAL	0	#¡DIV/0!

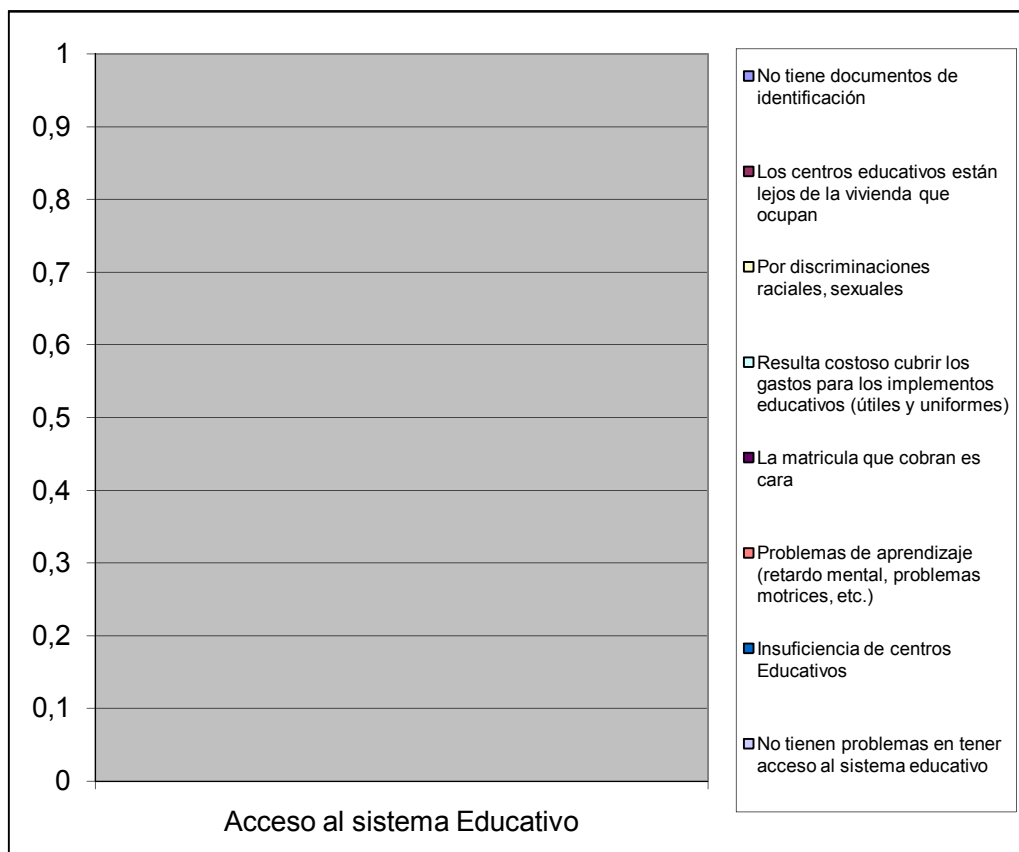

¿Numero de niños en edad escolar que habitan el inmueble?		%
De 3 a 5 años	0	#¡DIV/0!
De 6 a 12 años	0	#¡DIV/0!
Total	0	#¡DIV/0!

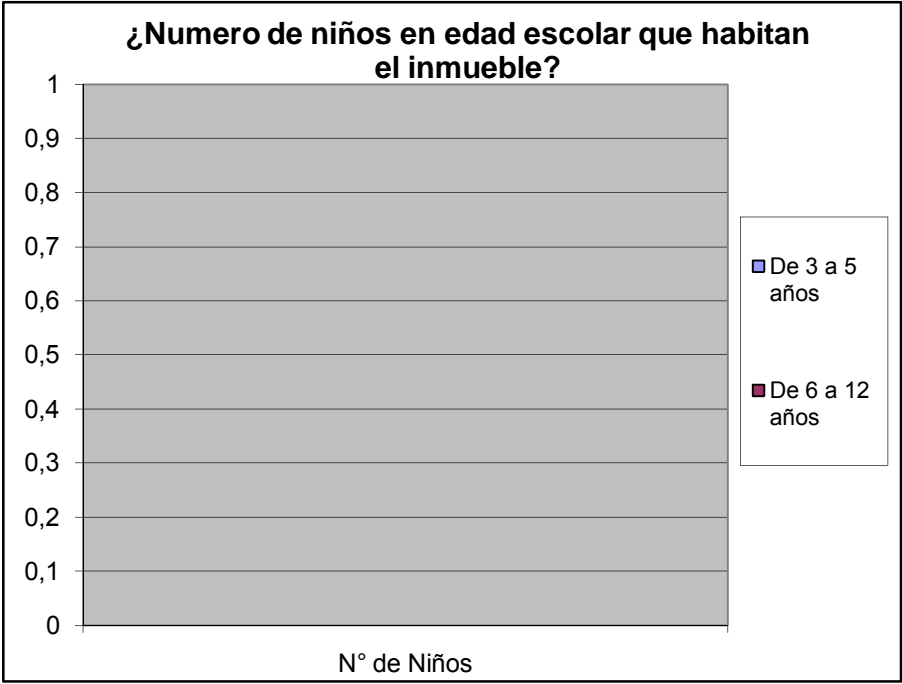

IX.- CAPACIDAD DE ACCESO DEL HOGAR A LOS SERVICIOS DE SALUD

Cuando usted o algún miembro de su grupo familiar presentan algún quebranto de salud, ¿Qué hace generalmente?		%
No hace nada	0	0,000
Se automedican	0	0,000
Llaman a un medico/enfermero	0	0,000
Llaman a un familiar	0	0,000
Acuden al Hospitalito " Hosp. Jose Gregorio Hernnandez"	1	0,500
Lo llevan a algún centro asistencial privado	0	0,000
Va a un modulo barrio adentro	1	0,500
Llama a un servicio de asistencia medica privada a domicilio (EMI, Prosalud u otro)	0	0,000
No sabe	0	0,000
No responde	0	0,000
TOTAL	2	1

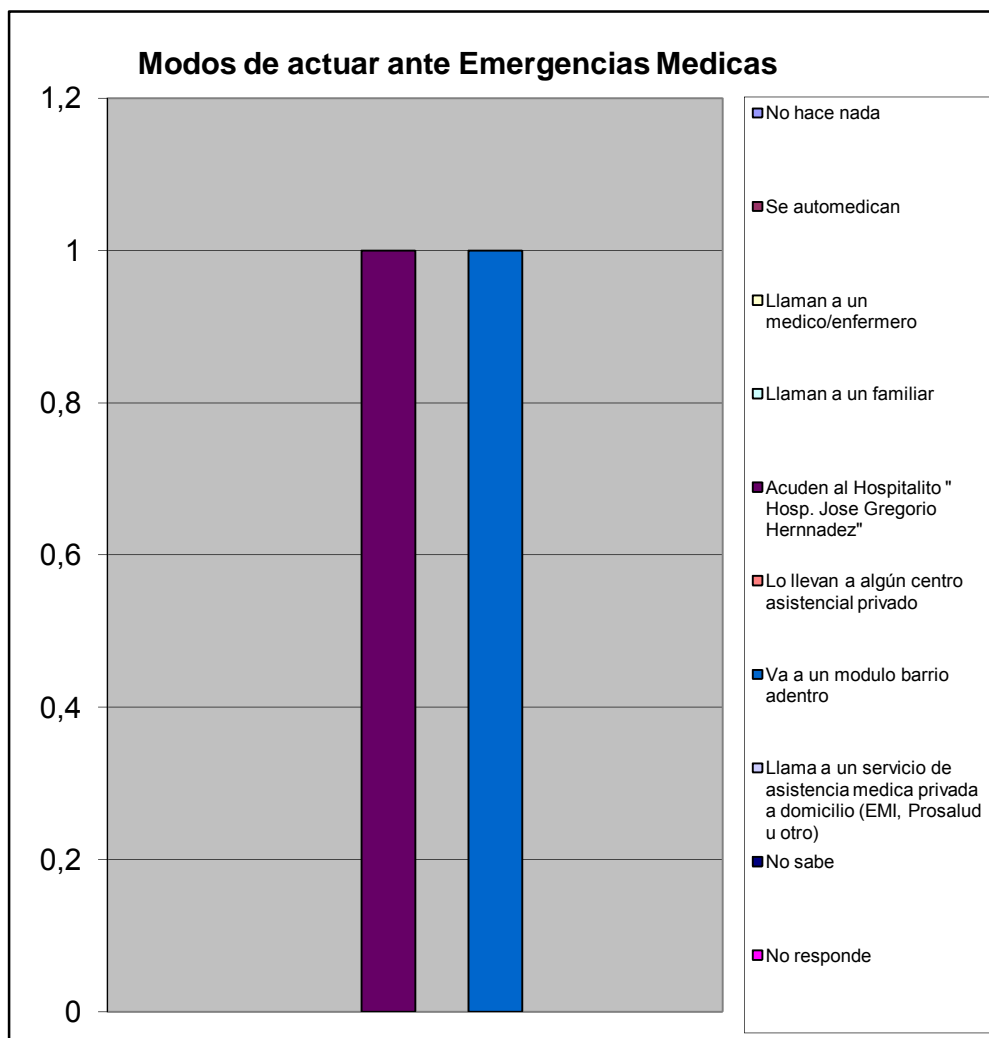

		%	
¿Alguna vez Usted o algún miembro de su hogar ha dejado de comprar lentes prescritos debido a su costo?	Si	1	0,167
	No	5	0,833
TOTAL		6	1

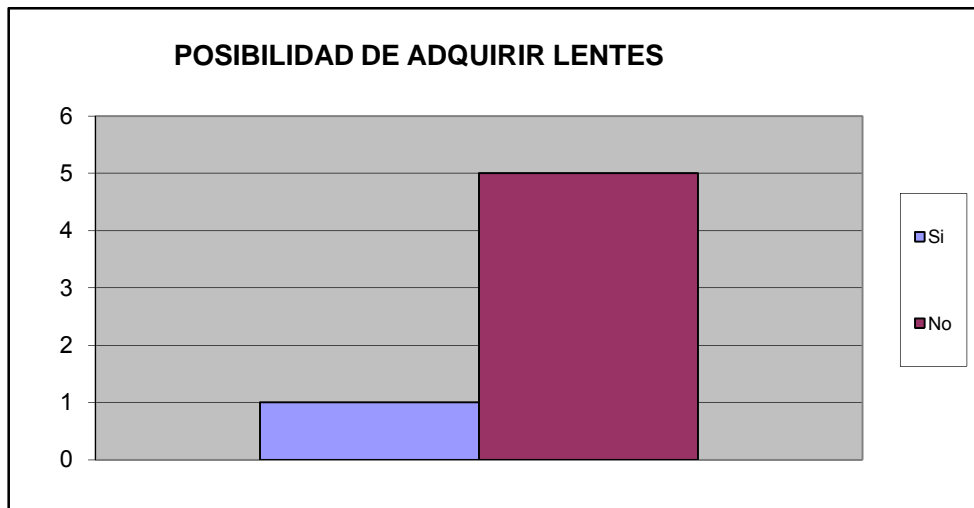

¿Alguna vez usted o algún miembro de su hogar ha dejado de comprar medicinas prescritas debido a su costo?	Si	1	0,167
	No	5	0,833
TOTAL		6	1

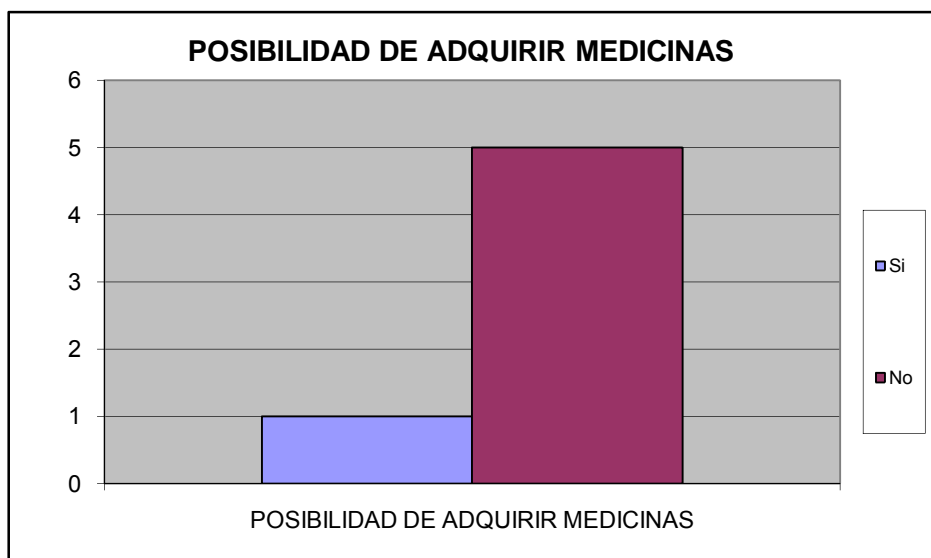

¿Presenta Ud o algun miembro de su familia dificultad para acceder a los servicios de salud?	Si	0	0,000
	No	6	1,000
TOTAL		6	1

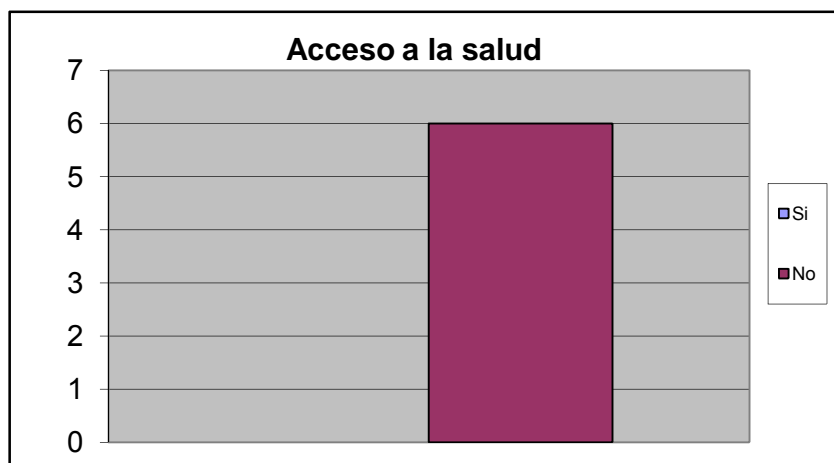

Causa de Imposibilidad de acceder a la salud		%
Distancia del Centro de Salud	0	#¡DIV/0!
Imposibilidad de ser atendido	0	#¡DIV/0!
Costosos tratamientos medicos	0	#¡DIV/0!
Consultas costosas	0	#¡DIV/0!
Trato inadecuado	0	#¡DIV/0!
Horarios de atencion son reducidos	0	#¡DIV/0!
Otro	0	#¡DIV/0!
No sabe	0	#¡DIV/0!
No Responde	0	#¡DIV/0!
TOTAL.	0	#¡DIV/0!

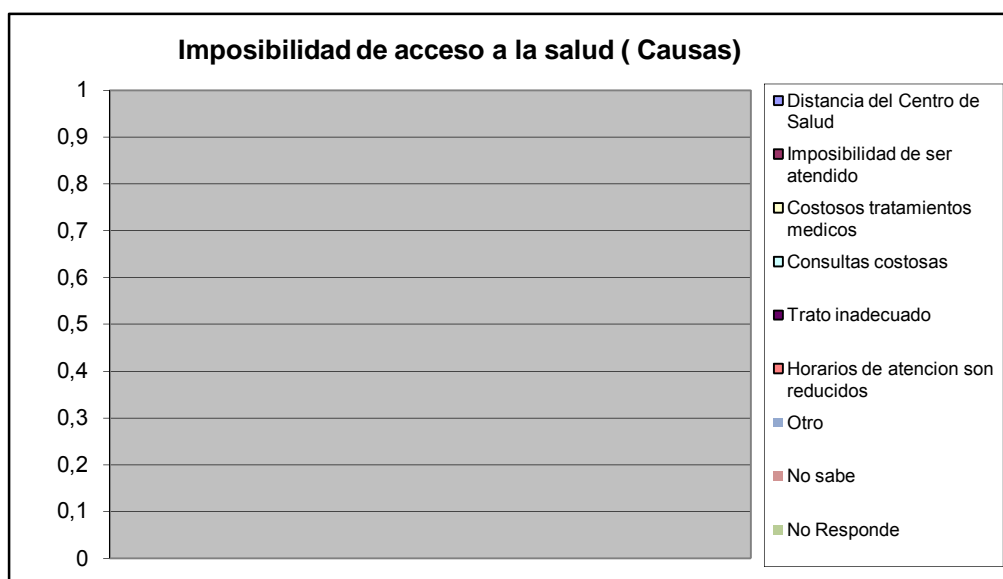

En el ultimo trimestre acudio a un centro de salud por la causa:		%
Emergencia	3	0,500
Consulta	0	0,000
Ambos	0	0,000
Nunca	3	0,500
No responde	0	0,000
Total	6	1

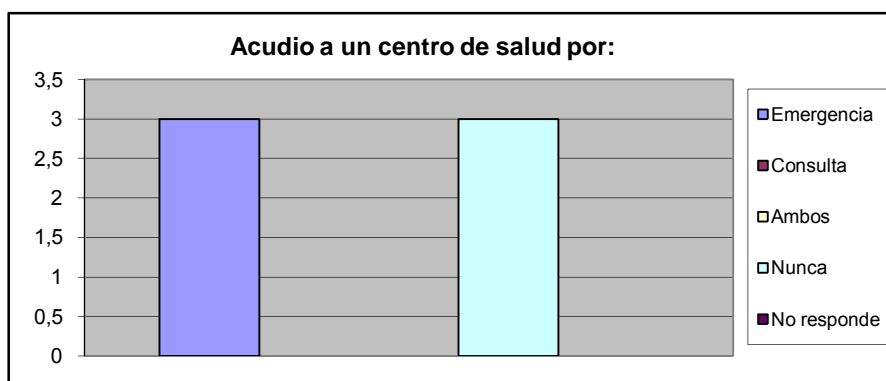

A CUANTO TIEMPO CAMINANDO SE ENCUENTRA EL CENTRO DE SALUD PUBLICA		%
Hasta 15 Minutos	4	0,667
De 16 a 30 Min.	1	0,167
Mas de 30 Min	0	0,000
No existe ninguno en su casa	0	0,000
No Sabe	1	0,167
No Responde	0	0,000
TOTAL	6	1

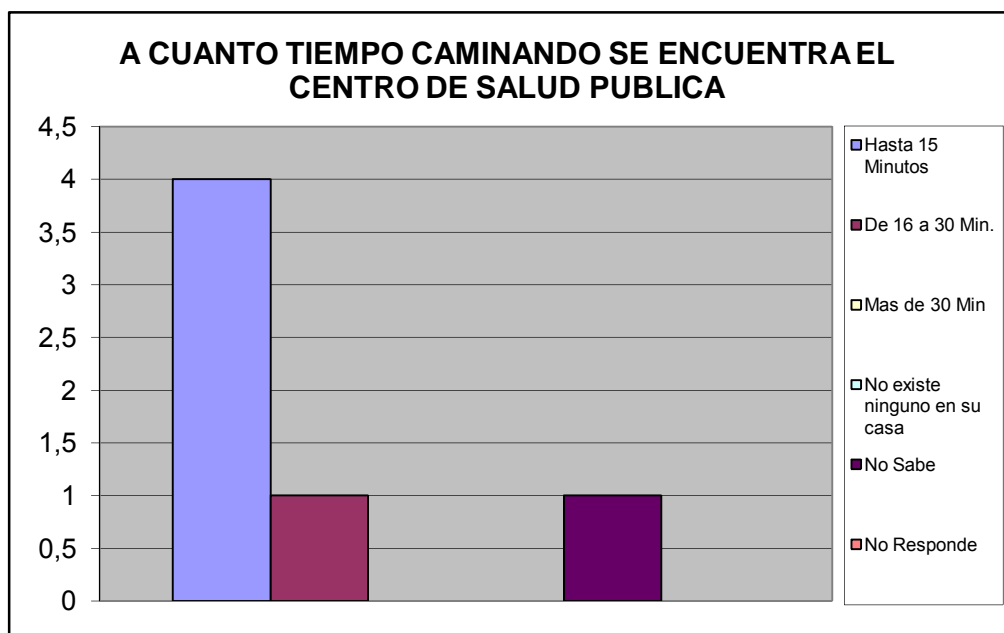

A CUANTO TIEMPO CAMINANDO SE ENCUENTRA EL CENTRO DE SALUD PRIVADA		%
Hasta 15 Minutos	1	0,167
De 16 a 30 Min.	2	0,333
Mas de 30 Min	0	0,000
No existe ninguno en su casa	2	0,333
No Sabe	1	0,167
No Responde	0	0,000
TOTAL	6	1

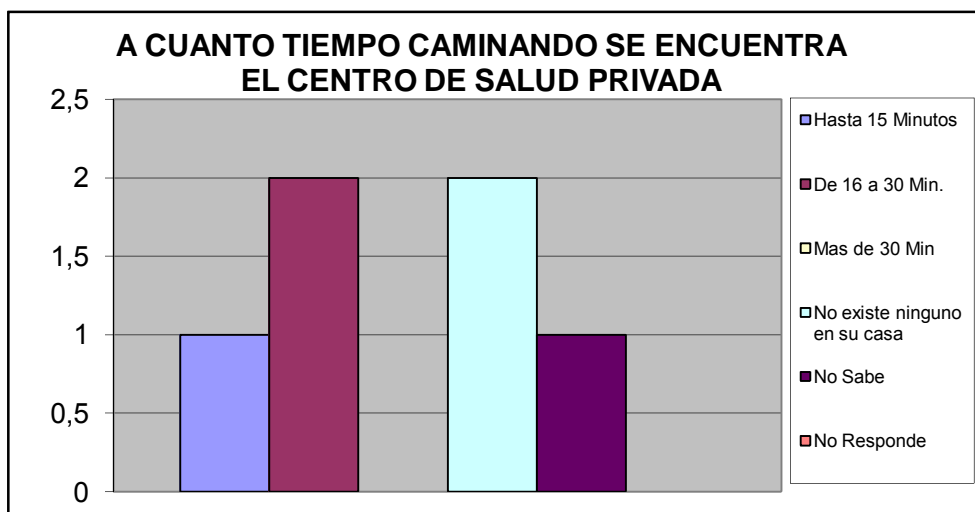

A CUANTO TIEMPO CAMINANDO SE ENCUENTRA EL LABORATORIO CLINICO PUBLICO		%
Hasta 15 Minutos	3	0,500
De 16 a 30 Min.	1	0,167
Mas de 30 Min	0	0,000
No existe ninguno en su casa	0	0,000
No Sabe	2	0,333
No Responde	0	0,000
TOTAL	6	1

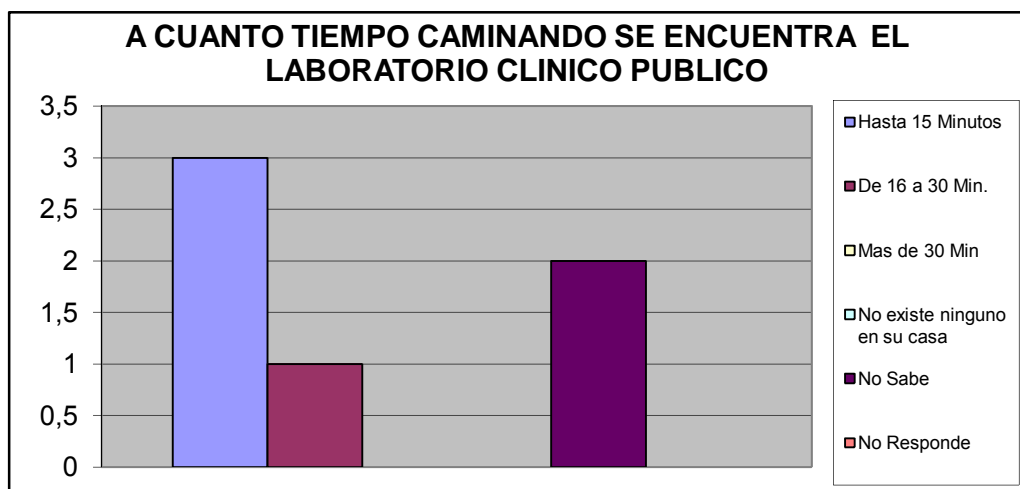

A CUANTO TIEMPO CAMINANDO SE ENCUENTRA EL LABORATORIO CLINICO PRIVADO		%
Hasta 15 Minutos	2	0,333
De 16 a 30 Min.	1	0,167
Mas de 30 Min	0	0,000
No existe ninguno en su casa	1	0,167
No Sabe	2	0,333
No Responde	0	0,000
TOTAL	6	1

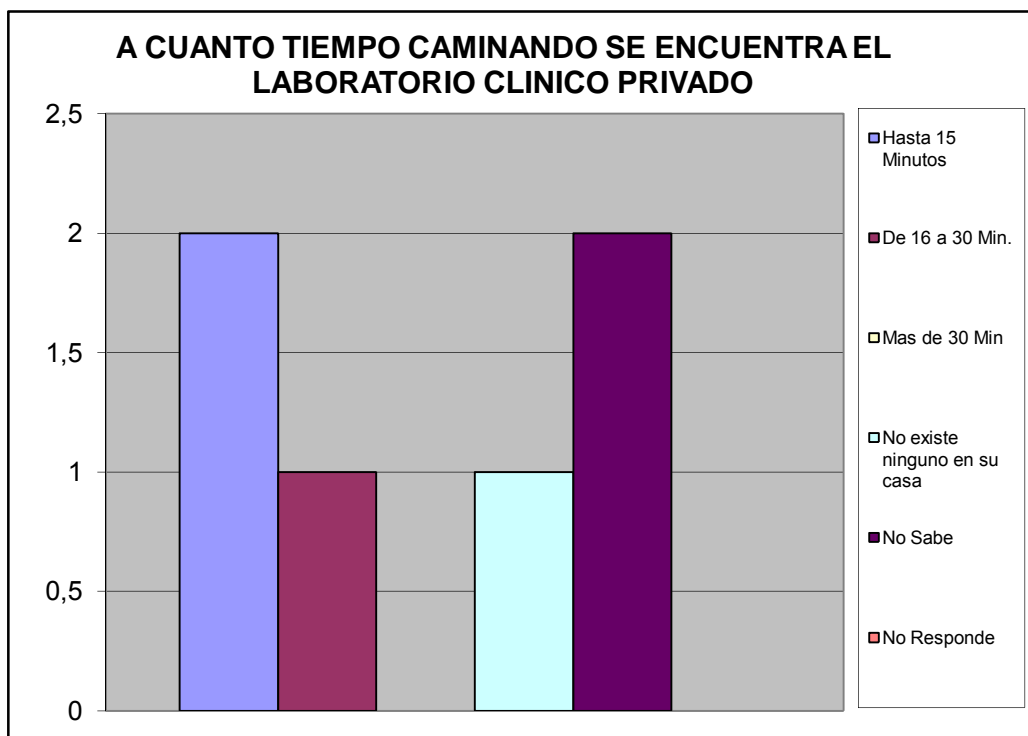

Atención Médica en Centro de Salud Pública.		%
Exámenes de Laboratorio	1	0,500
Atención a la mujer, hombre y niño	0	0,000
Planificación Familiar	0	0,000
Odontología	0	0,000
Cardiología	0	0,000
Neurología	0	0,000
Pediatría	0	0,000
Ginecología	0	0,000
Nebulizaciones	0	0,000
Urología	0	0,000
Dermatología	0	0,000
Oftalmología	0	0,000
Inmunología	0	0,000
Psicología	0	0,000
Psiquiatría	0	0,000
Medicina General	1	0,500
Medicina Interna	0	0,000
Inmunizaciones Vacunas	0	0,000
Otro	0	0,000
TOTAL	2	1

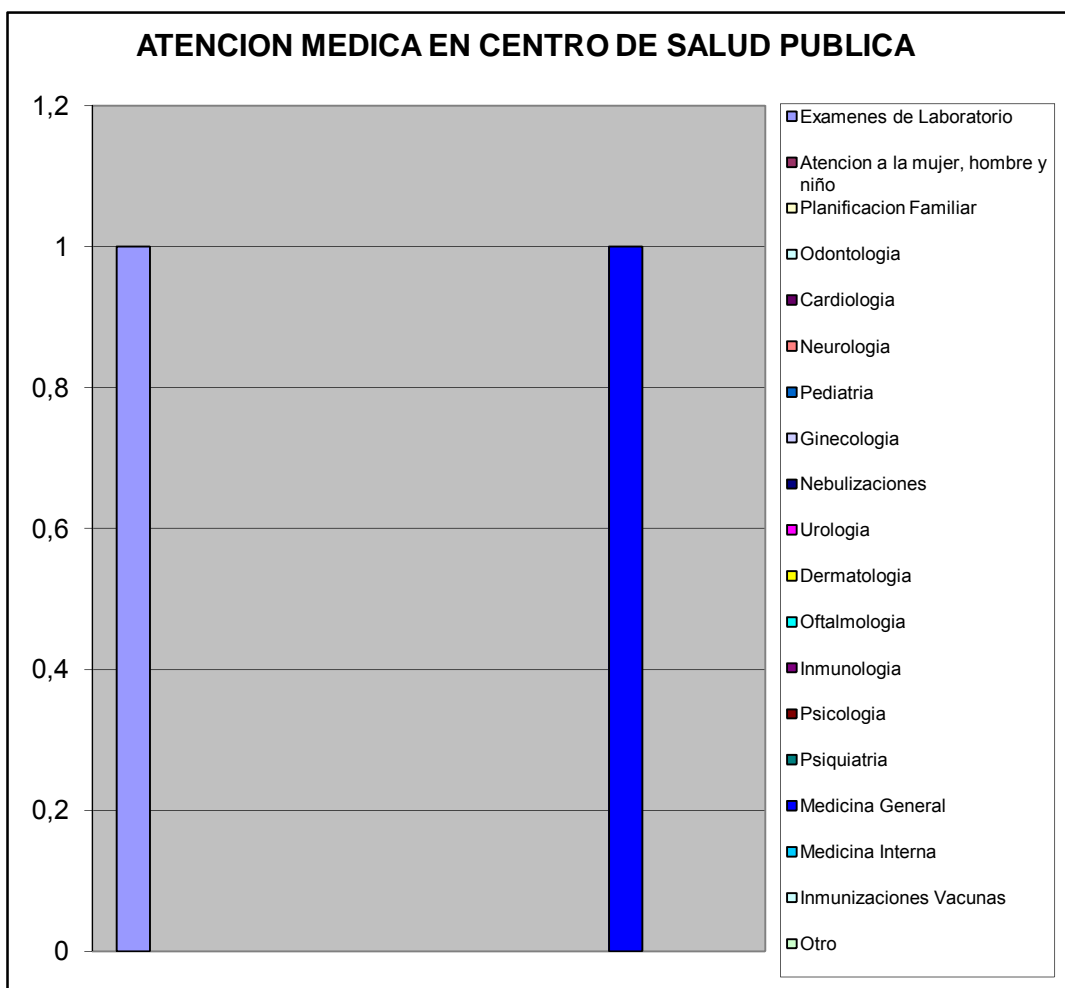

Atención Medica Centro de Salud Privado		%
Exámenes de Laboratorio	2	0,133
Atencion a la mujer, hombre y niño	0	0,000
Planificacion Familiar	0	0,000
Odontologia	2	0,133
Cardiologia	2	0,133
Neurologia	1	0,067
Pediatrica	1	0,067
Ginecologia	2	0,133
Nebulizaciones	1	0,067
Urologia	0	0,000
Dermatologia	0	0,000
Oftalmologia	0	0,000
Inmunologia	0	0,000
Psicologia	0	0,000
Psiquiatria	0	0,000
Medicina General	2	0,133
Medicina Interna	2	0,133
Inmunizaciones Vacunas	0	0,000
Otro	0	0,000
TOTAL	15	1

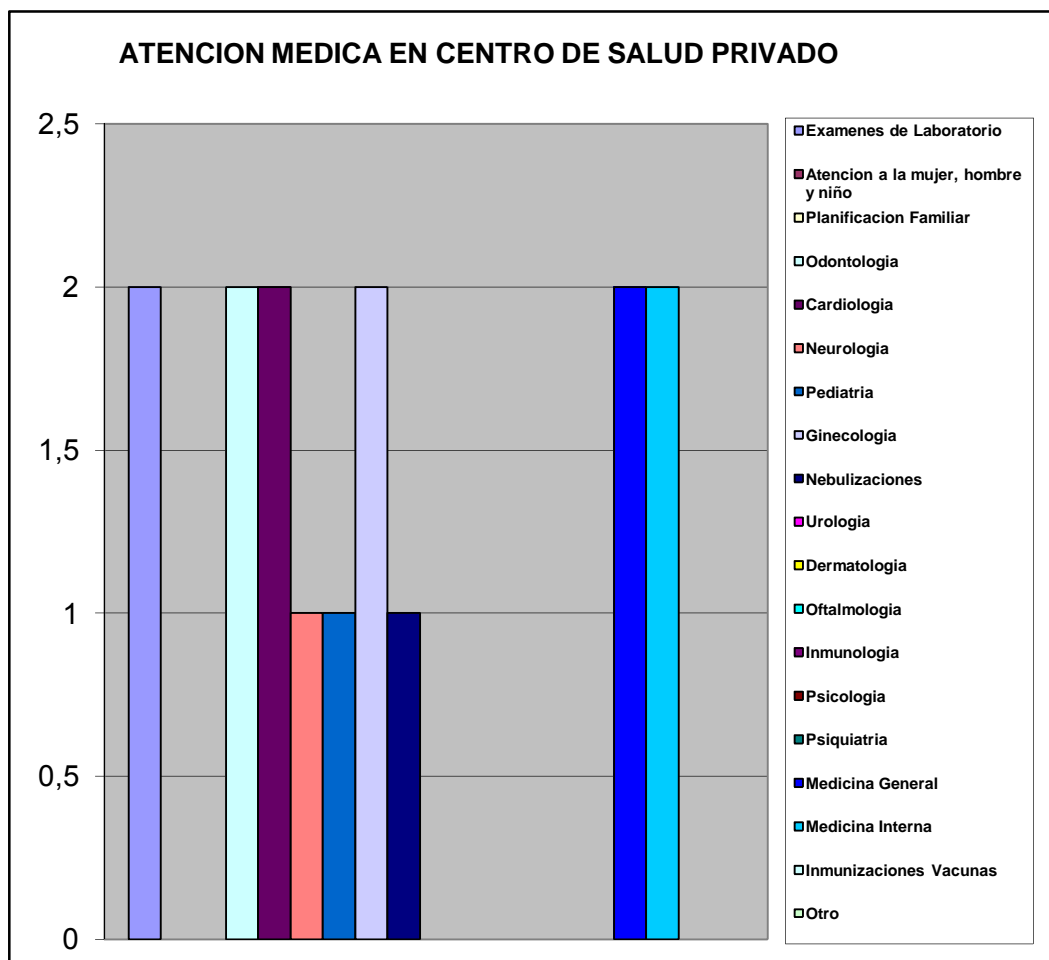

X.- ATENCIÓN AL ANCIANO, JÓVENES Y NIÑOS.

Consecución de medicinas para niños - adolescentes y Ancianos		%
Por intermedio de un familiar o Vecino	0	0,000
Por medio Institucion Publica	0	0,000
Asociacion Civil	0	0,000
Lo compran	5	1,000
Piden prestado dinero a algun fiar o Vecino	0	0,000
Otro	0	0,000
TOTAL	5	1

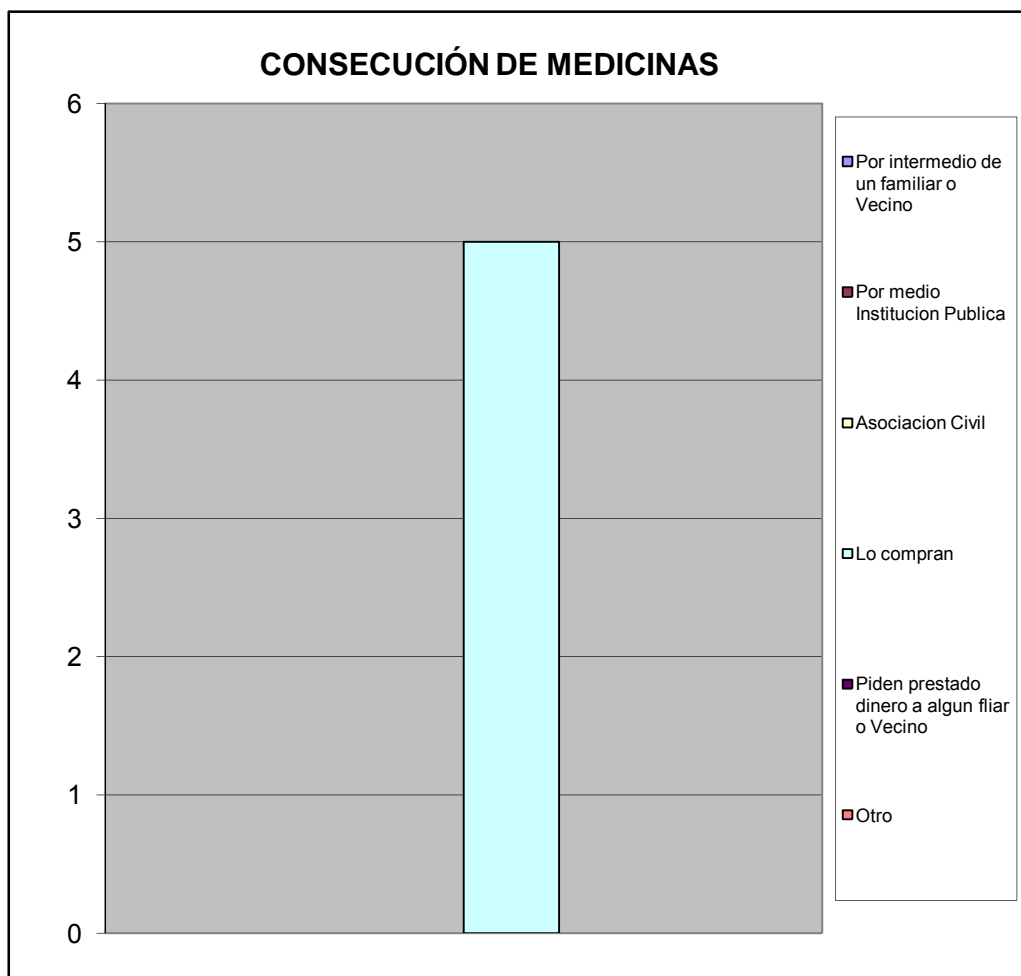

XI.- EVALUACIÓN DE LA GESTIÓN MUNICIPAL

¿Como evalúa usted la gestión municipal?		%
Excelente	0	0,000
Buena	5	0,833
Regular	1	0,167
Mala	0	0,000
Pesima	0	0,000
No opina	0	0,000
TOTAL	6	1

