



República Bolivariana de Venezuela  
Estado Carabobo  
Sala Técnica del Consejo Local de Planificación Pública  
del Municipio San Diego

*Indice de Bienestar Humano Municipal de San Diego 2010.*

**DECODIFICACION DE RESULTADOS DEL INSTRUMENTO**

**I.- DATOS DE LOCALIZACIÓN DE LA VIVIENDA**

Sector	Nombre de Residencia o urbanismo
Norte A	Mini Granjas San Diego

**II.- SITUACIÓN SOCIOECONÓMICA**

Régimen de Propiedad		%
Nacional.	0	0,000
Estadal.	0	0,000
Concejo Municipal.	0	0,000
Baldío.	0	0,000
Ejido.	0	0,000
Privado Individual.	5	1,000
Privado Colectivo.	0	0,000
Otros (especifique)	0	0,000
No Sabe.	0	0,000
No Responde.	0	0,000
<b>TOTAL</b>		<b>5</b>

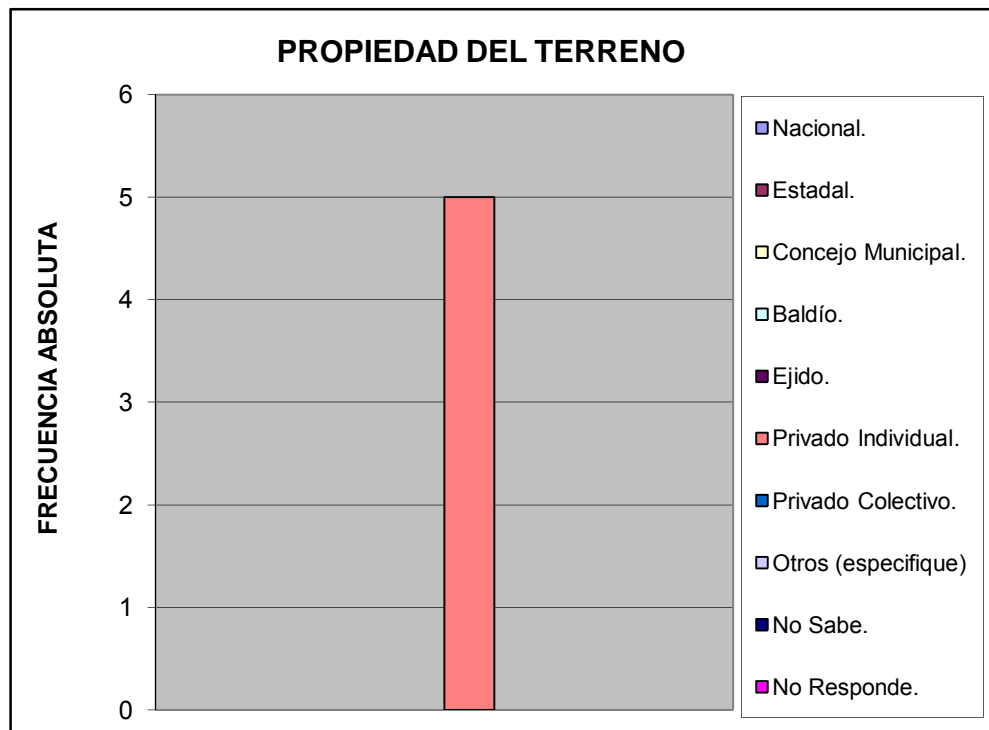

Características de la Vivienda		%
Mansión.	0	0,000
Quinta o Casa quinta.	0	0,000
Townhouse.	0	0,000
Casa.	5	1,000
Apartamento.	0	0,000
Penthouse.	0	0,000
Apartamento en casa (anexo).	0	0,000
Casa de Vecindad o Pensión.	0	0,000
Rancho.	0	0,000
Otra Clase de Vivienda.	0	0,000
<b>TOTAL</b>		<b>5</b>

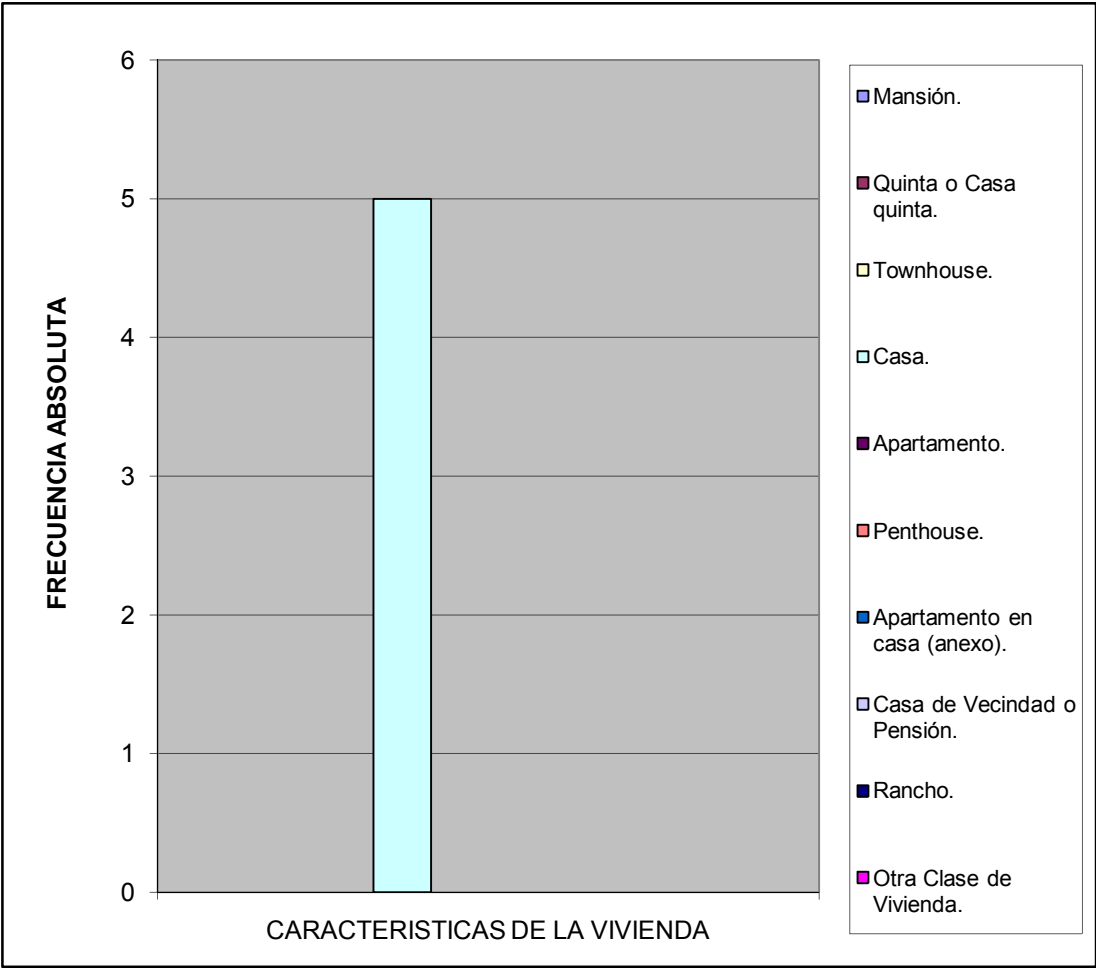

Estatus de la Vivienda		%
Alquilada	0	0
Subalquilada	0	0
Propia Pagada	5	1
Otra Forma	0	0
Prestada Compartida	0	0
Propia pagandose	0	0
No Sabe	0	0
No responde	0	0
<b>TOTAL</b>	<b>5</b>	<b>1</b>

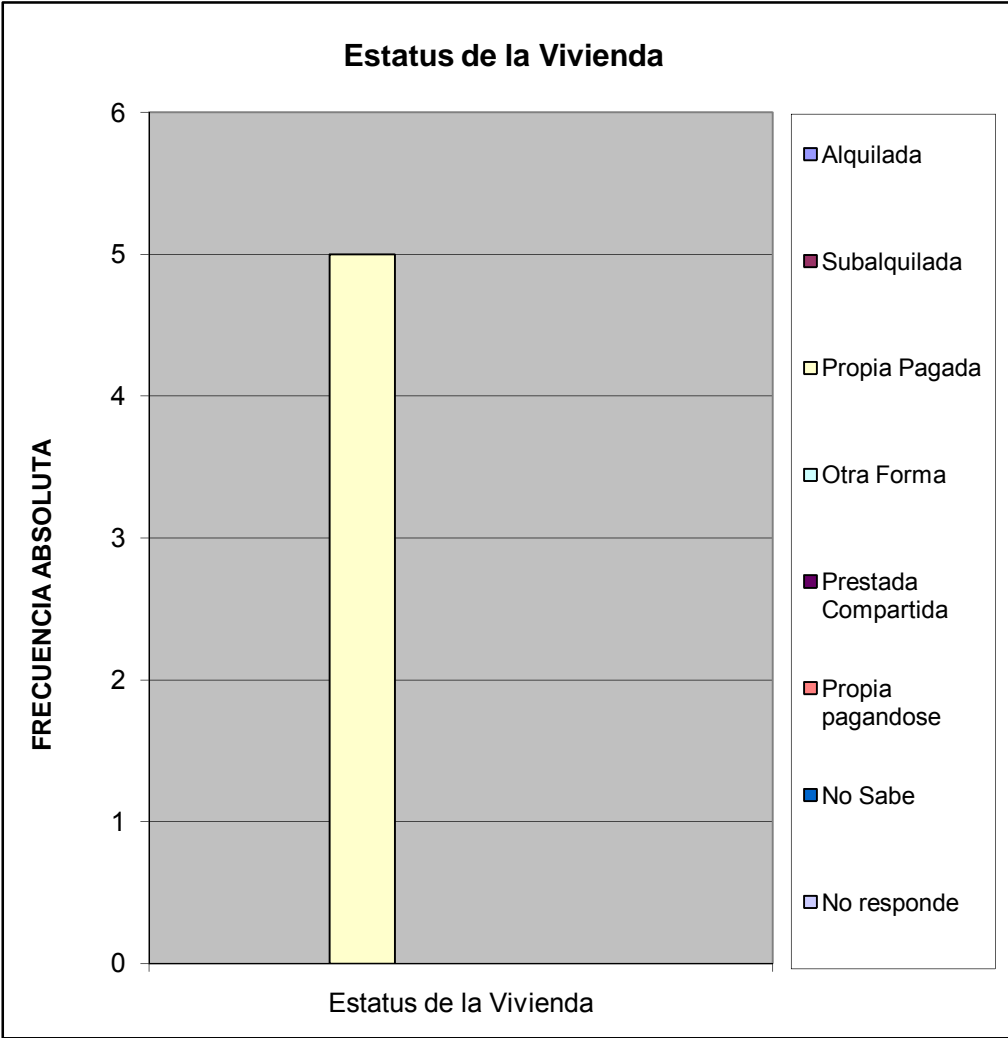

Material de Construcción Predominante en Paredes		%
Bloque o ladrillo frisado	5	1,000
Bloque o ladrillo sin frisar	0	0,000
Concreto	0	0,000
Madera aserrada/formica/fibra de vidrio o similares	0	0,000
Adobe/tapia/baharaque frisado	0	0,000
Adobe/tapia/baharaque sin frisar	0	0,000
Caña/palma/tabla/carton piedra/similares	0	0,000
<b>TOTAL</b>	<b>5</b>	<b>1</b>

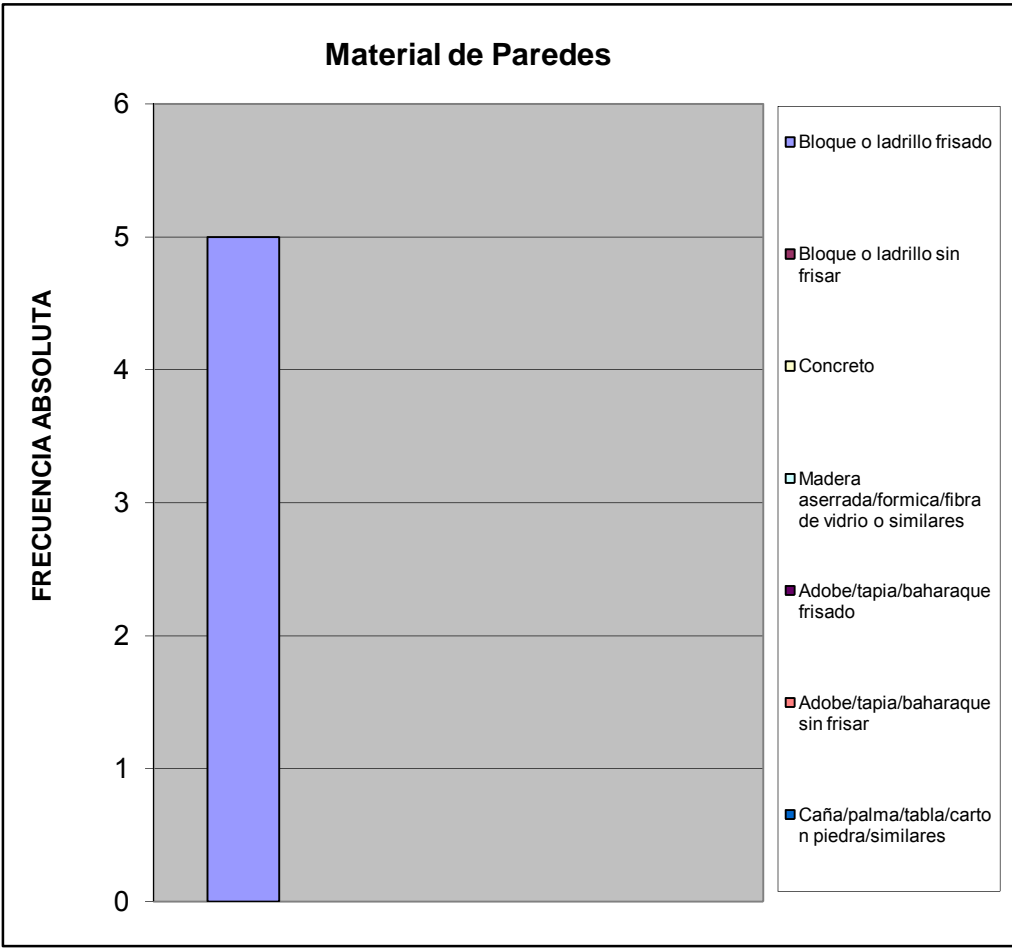

Material de Construcción Predominante en Pisos		%
Mosaico/granito/vinil/cerámica/ladrillo	2	0,400
Terracota/parquet/alfombra y similares	0	0,000
Cemento Pulido	3	0,600
Cemento rustico	0	0,000
Tierra	0	0,000
Tablas/tablonos y similares	0	0,000
<b>TOTAL</b>	<b>5</b>	<b>1</b>

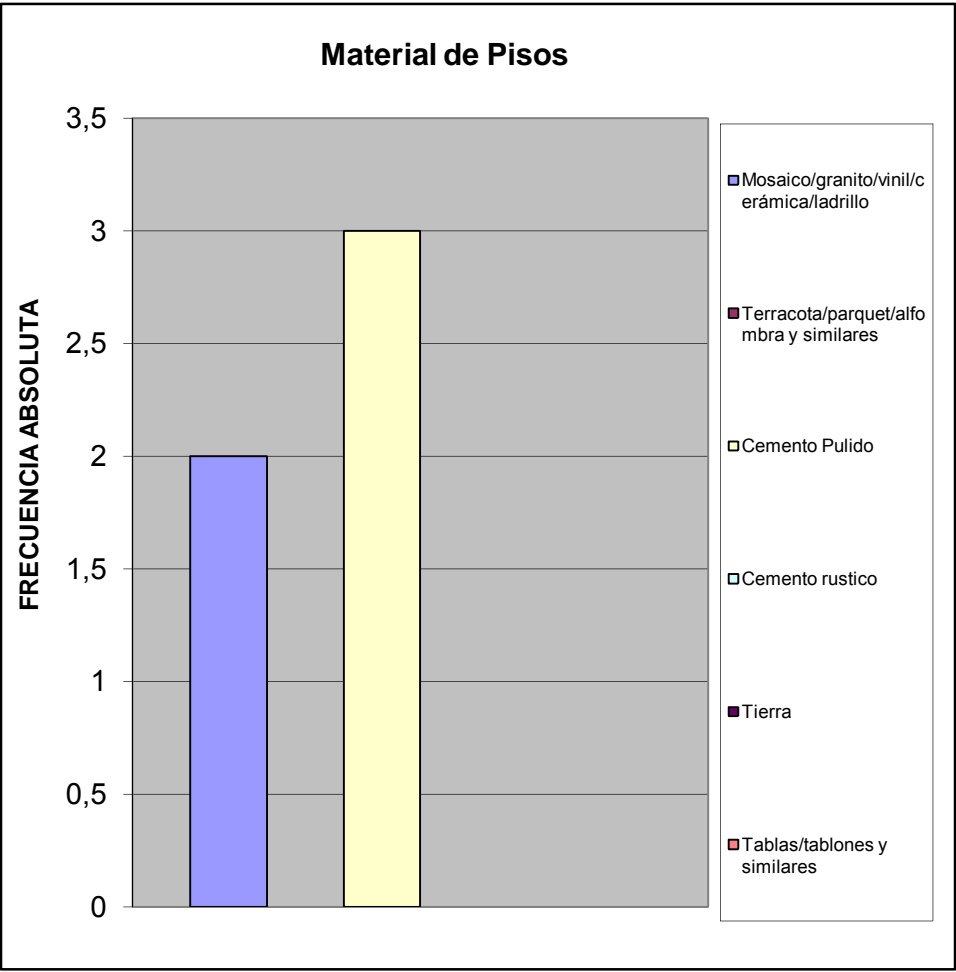

Material de Construcción Predominante en Techos		%
Concreto Armado	4	0,800
Ladrillo-concreto	0	0,000
Fibra sintetica	0	0,000
Asbesto y similares	0	0,000
Laminas metalicas (Zinc y similares)	0	0,000
Madera	1	0,200
Caña/palma y similar	0	0,000
<b>TOTAL</b>	<b>5</b>	<b>1</b>

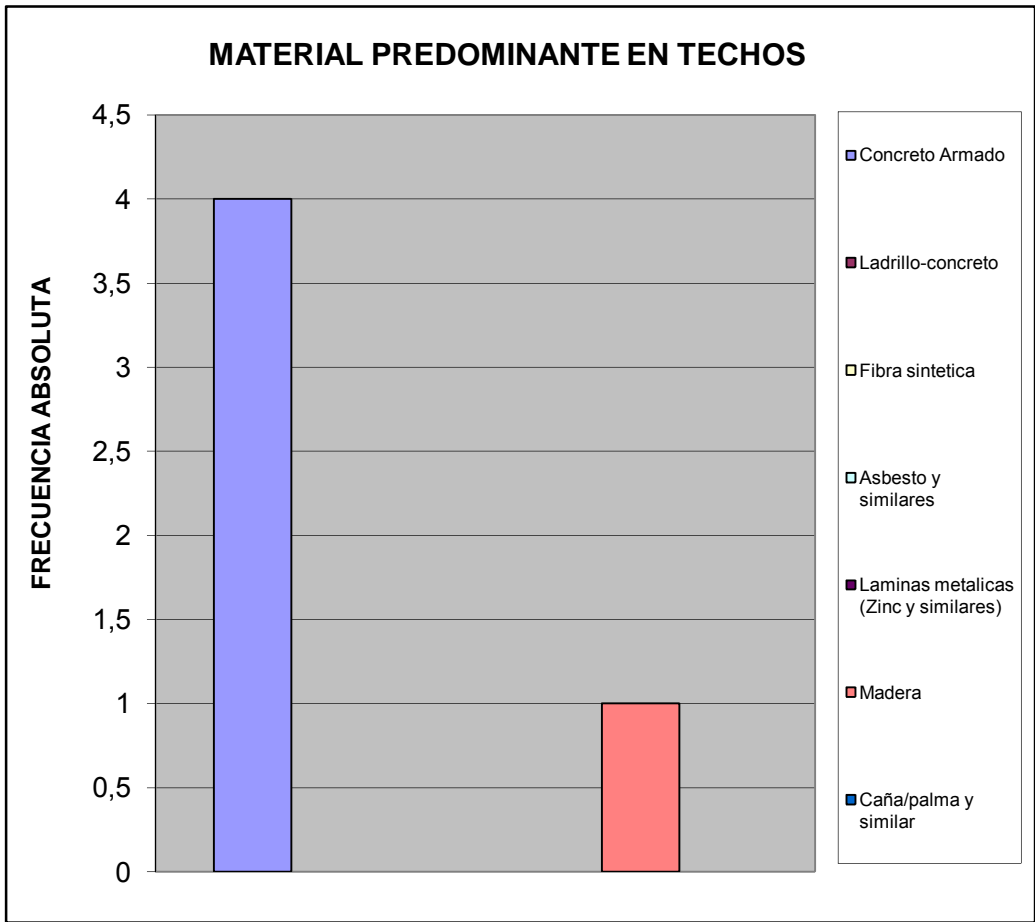

Hacinamiento Detectado		%
Hogar Hacinado	0	0,000
Hogar No Hacinado	5	1,000
<b>Total</b>	<b>5</b>	<b>1</b>

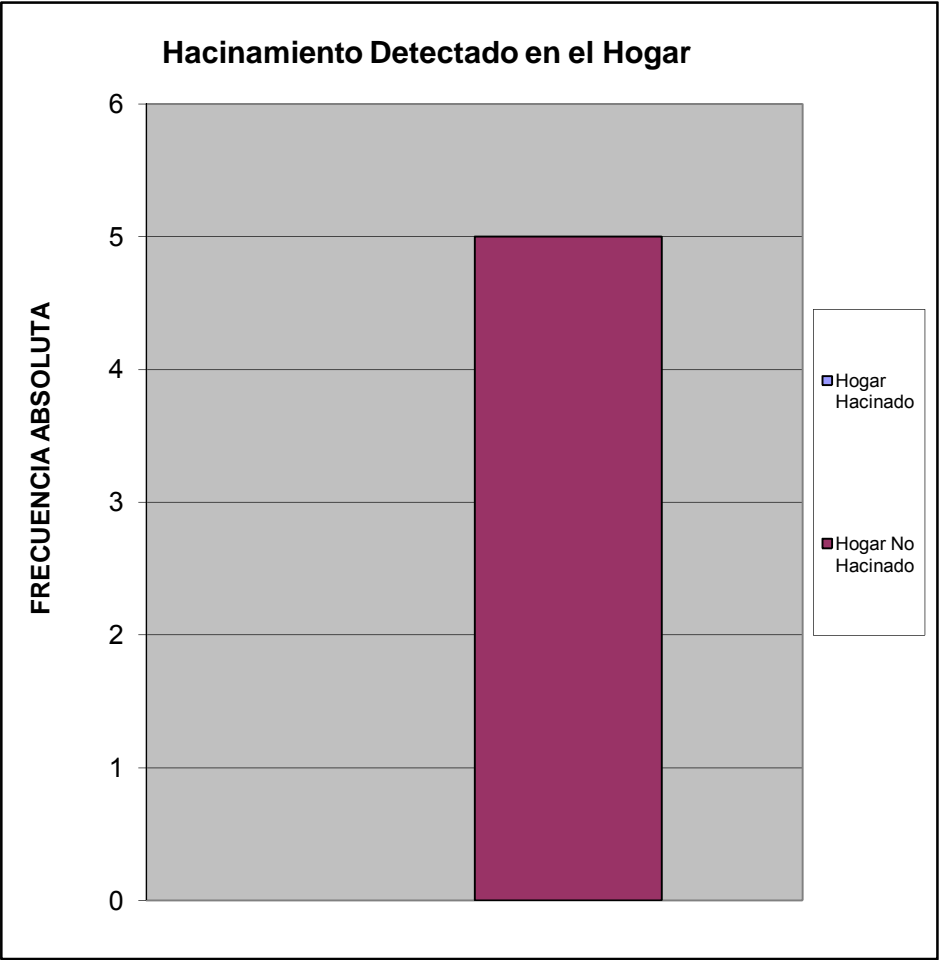

Ingreso Familiar		%
Menos de Bs.F, 1.215	0,00	0,000
Entre Bs.F, 1.215 - 2.500	2,00	0,400
Entre Bs.F, 2.500 - 5.000	3,00	0,600
Entre Bs.F, 5.000 - 8.000	0,00	0,000
Entre Bs.F, 8.000 - 10.000	0,00	0,000
Entre Bs.F, 10.000 - 15.000	0,00	0,000
Entre Bs.F, 15.000 - 20.000	0,00	0,000
Mas de Bs.F, 20.000	0,00	0,000
<b>TOTAL</b>	<b>5</b>	<b>1</b>

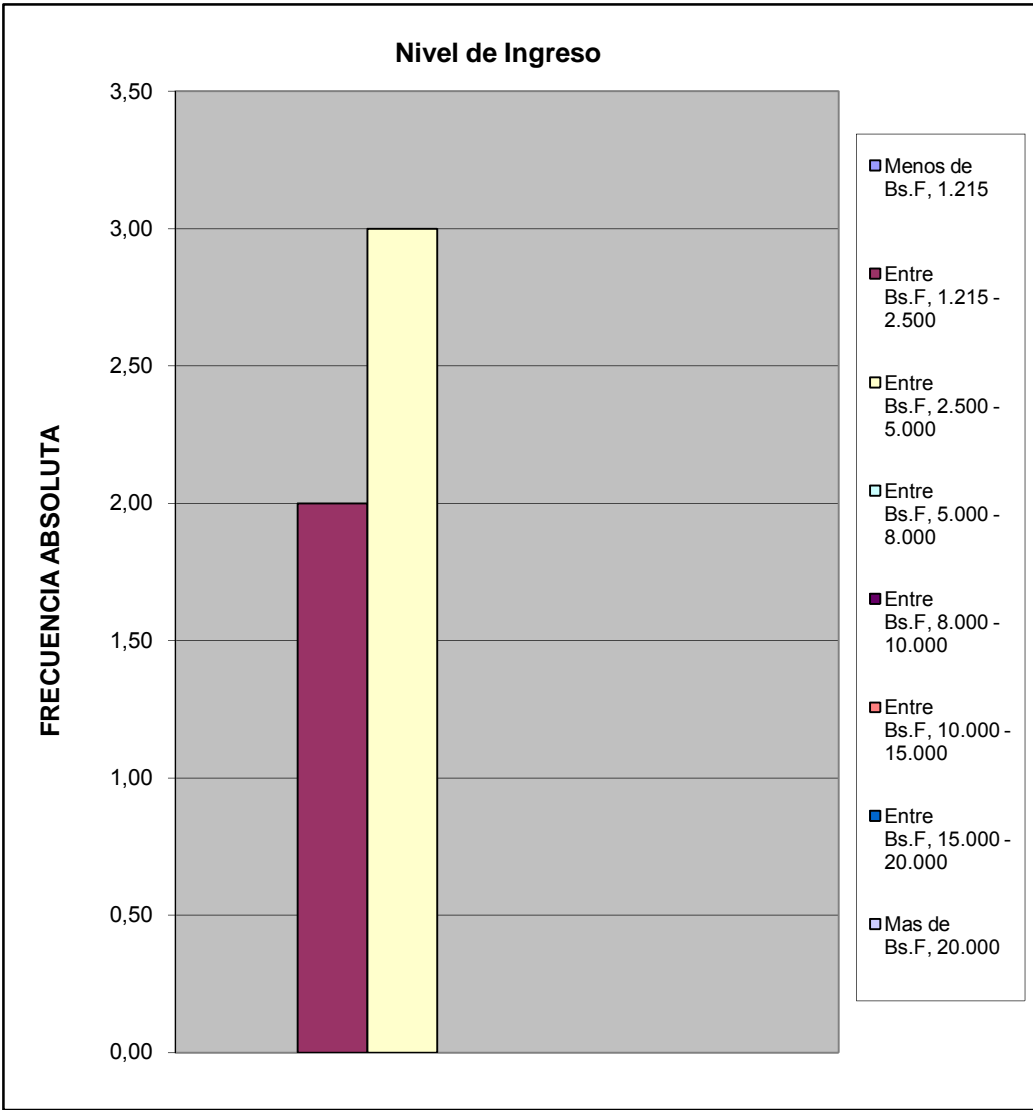



Criterio Linea de la Pobreza		%
Hogar Pobre Extremo Si ICANP< 1	0	0,000
Hogar Pobre Relativo Si $1 \leq \text{ICAPC} < 2$	2	0,400
Hogar No Pobre Si $\text{ICAPC} > 2$	3	0,600
<b>Total</b>	<b>5</b>	<b>1</b>

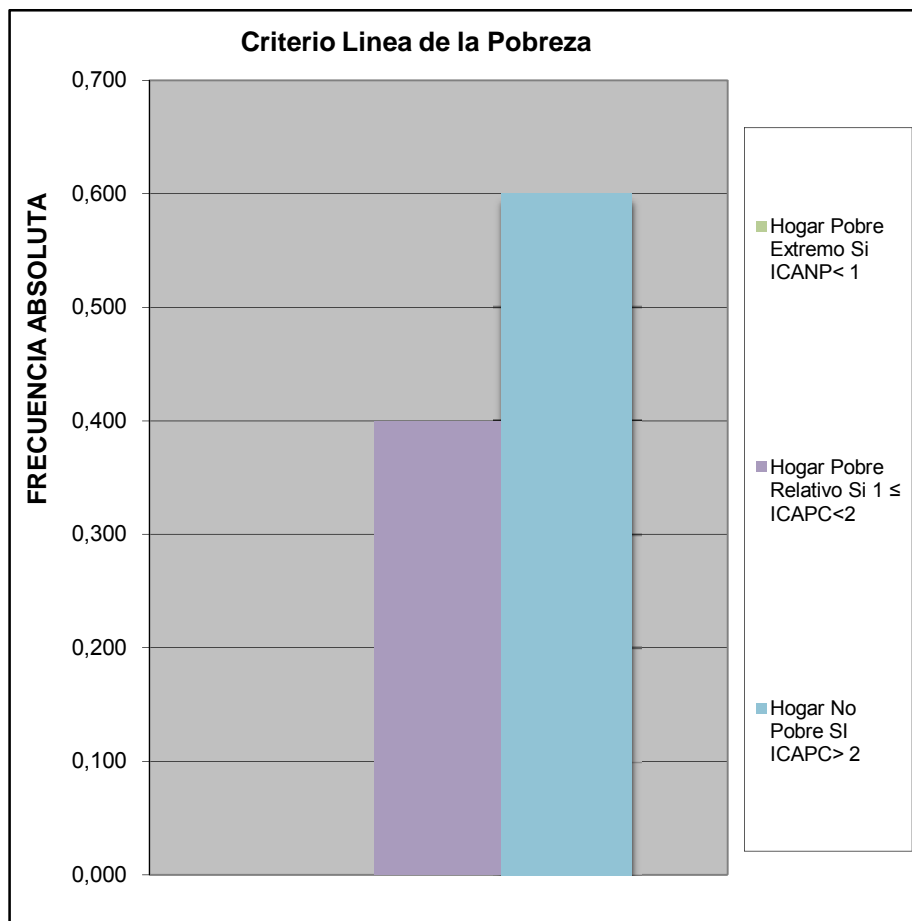

Cual es el nivel academico de los miembros de la familia que trabajan en el hogar:		
		%
Primaria	0	0
Secundaria Inconclusa	0	0
Bachiller	3	0,5
Técnico Medio	1	0,1666667
Técnico Superior Universitario	2	0,3333333
Universitario	0	0
Universitario con postgrado	0	0
Otro	0	0
<b>TOTAL</b>	<b>6</b>	<b>1</b>

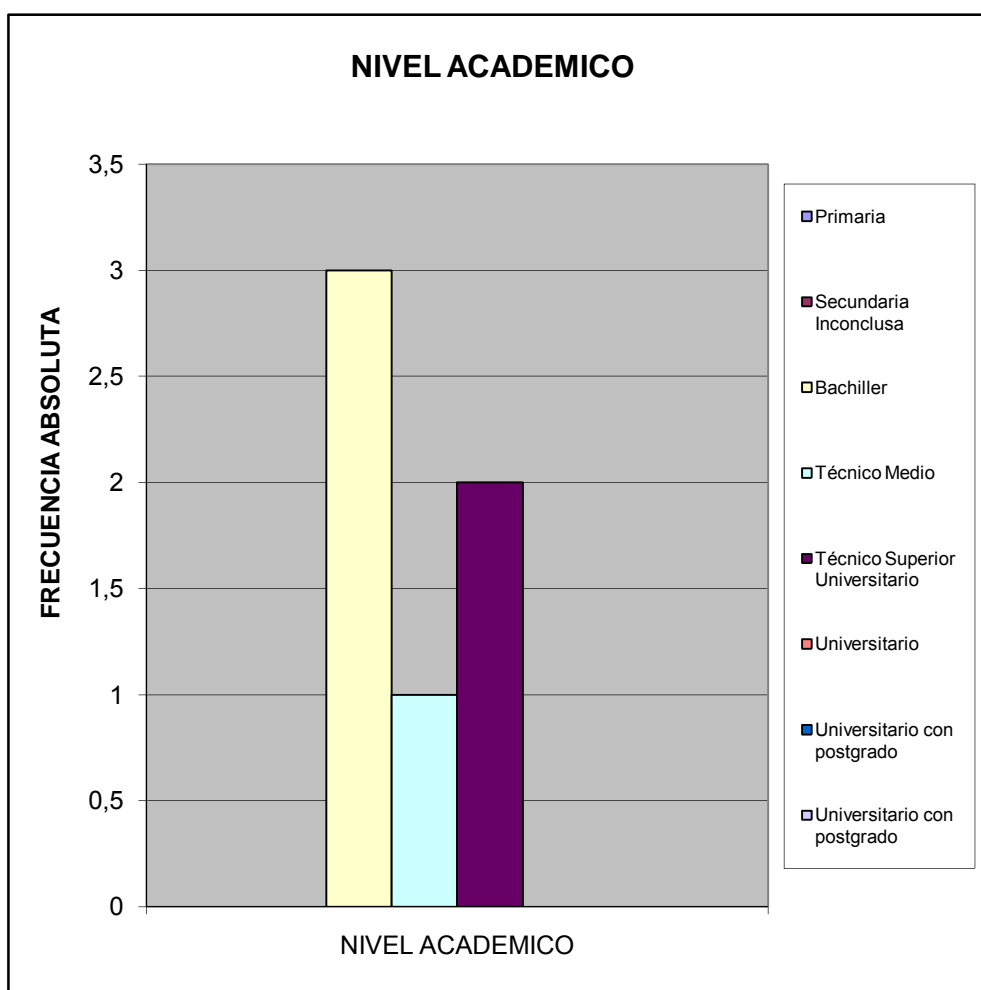

¿Cuales cree que son los principales problemas de su comunidad, por orden de prioridad del 1 mayor importancia al 8 menor importancia relativa?		%
Deporte	14	0,078
Educación	21	0,117
Seguridad	31	0,172
Salud	29	0,161
Cultura y Recreación	11	0,061
Infraestructura	40	0,222
Servicios Públicos	19	0,106
Ambiente	15	0,083
<b>TOTAL</b>	<b>180</b>	<b>1</b>

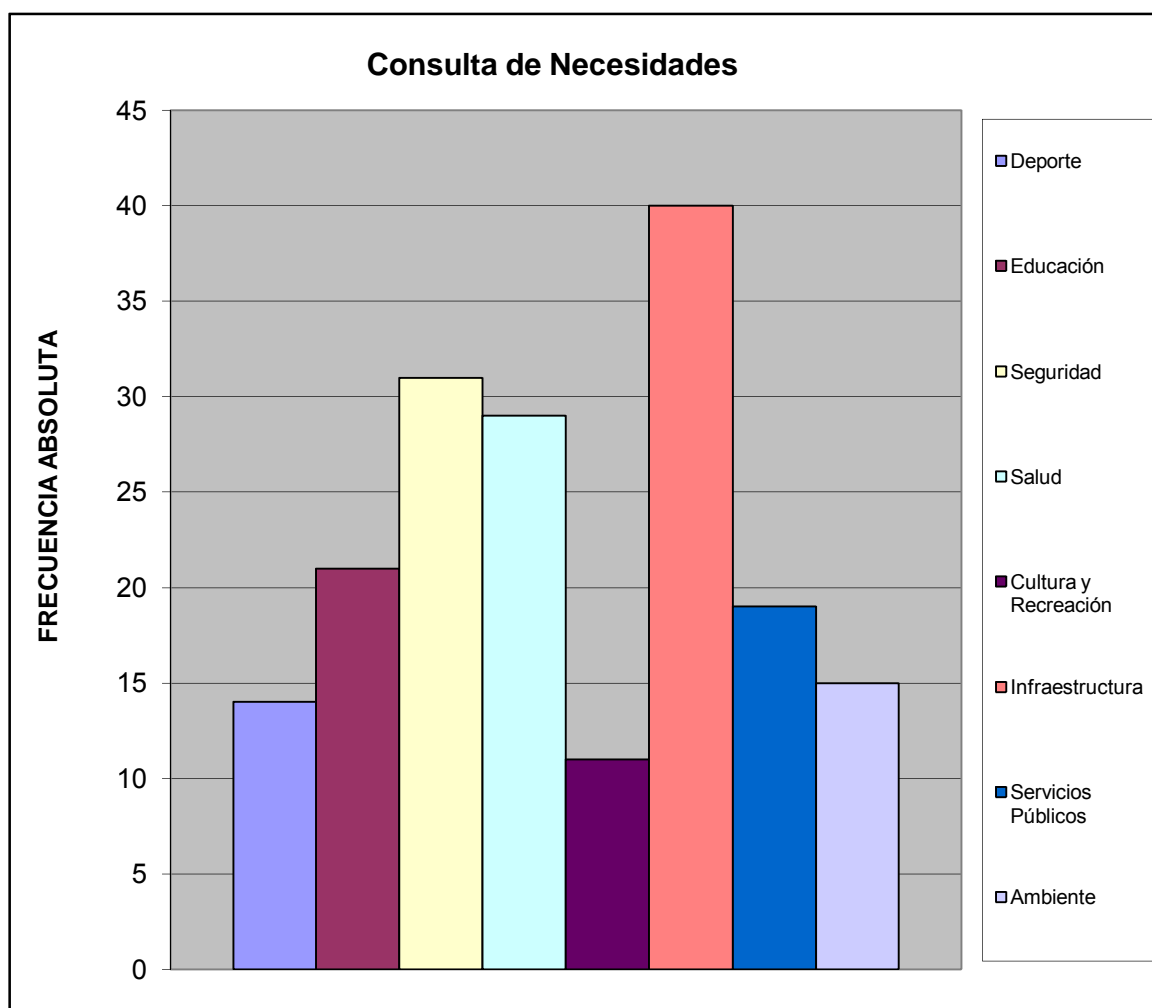

### III.- SERVICIOS PÚBLICOS.

A esta Vivienda llega el agua por:		%
Acueducto o tubería	3	0,600
Camión Cisterna	0	0,000
Pila publica o estanque	0	0,000
Pozo con tubería o Bomba	2	0,400
Pozo o manantial protegido	0	0,000
Otro	0	0,000
<b>TOTAL</b>	<b>5</b>	<b>1</b>

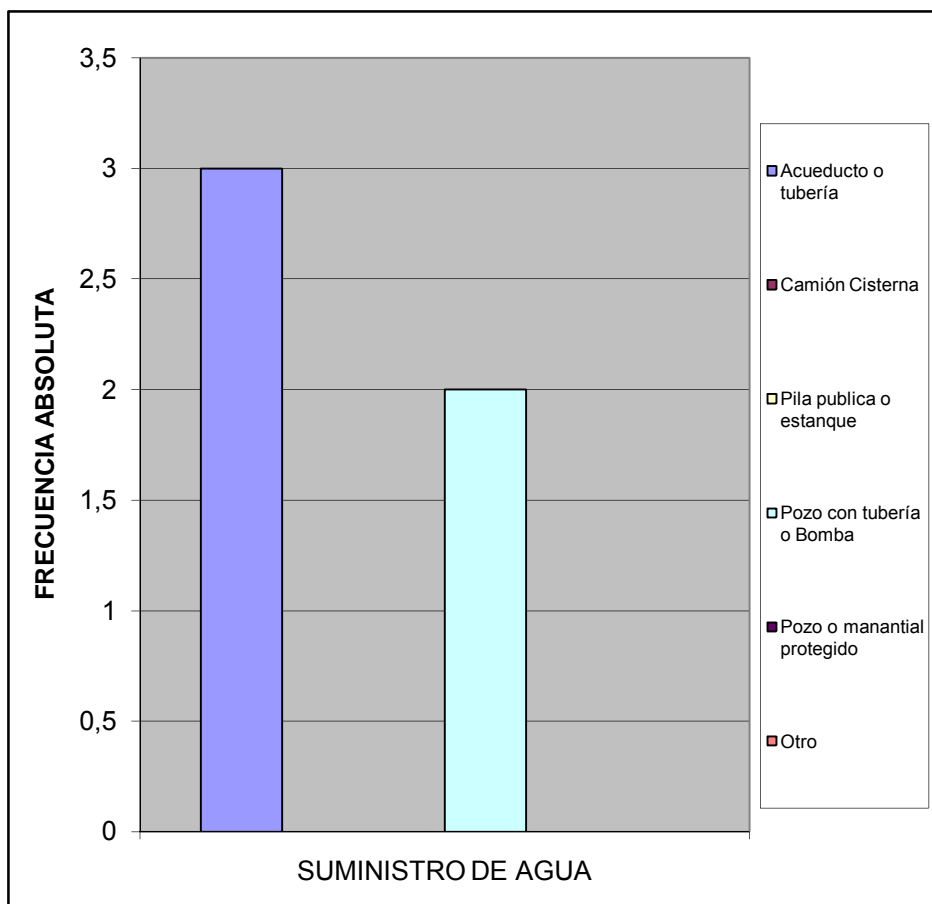

¿En esta vivienda tienen alguno de estos problemas con el suministro de agua?		%
Se interrumpe el servicio Frecuentemente.	1	0,200
La cantidad o presión del agua es muy baja.	0	0,000
El agua es turbia.	3	0,600
Tiene mal olor o mal sabor.	1	0,200
Todas las anteriores.	0	0,000
Otros	0	0,000
<b>TOTAL</b>	<b>5</b>	<b>1</b>

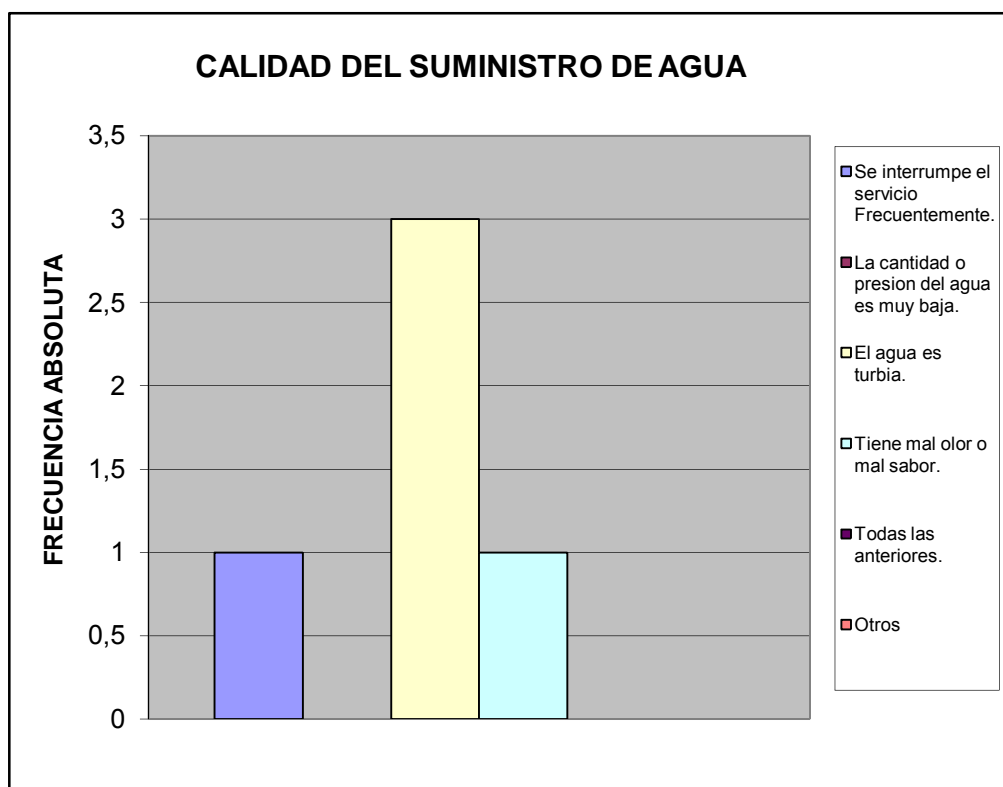

¿Cuál es la fuente de suministro eléctrico usada en esta vivienda?		%
Eleoccidente	5	1,000
Eleval	0	0,000
Planta Electrica Part.	0	0,000
Toma del poste publico	0	0,000
<b>TOTAL</b>	<b>5</b>	<b>1</b>

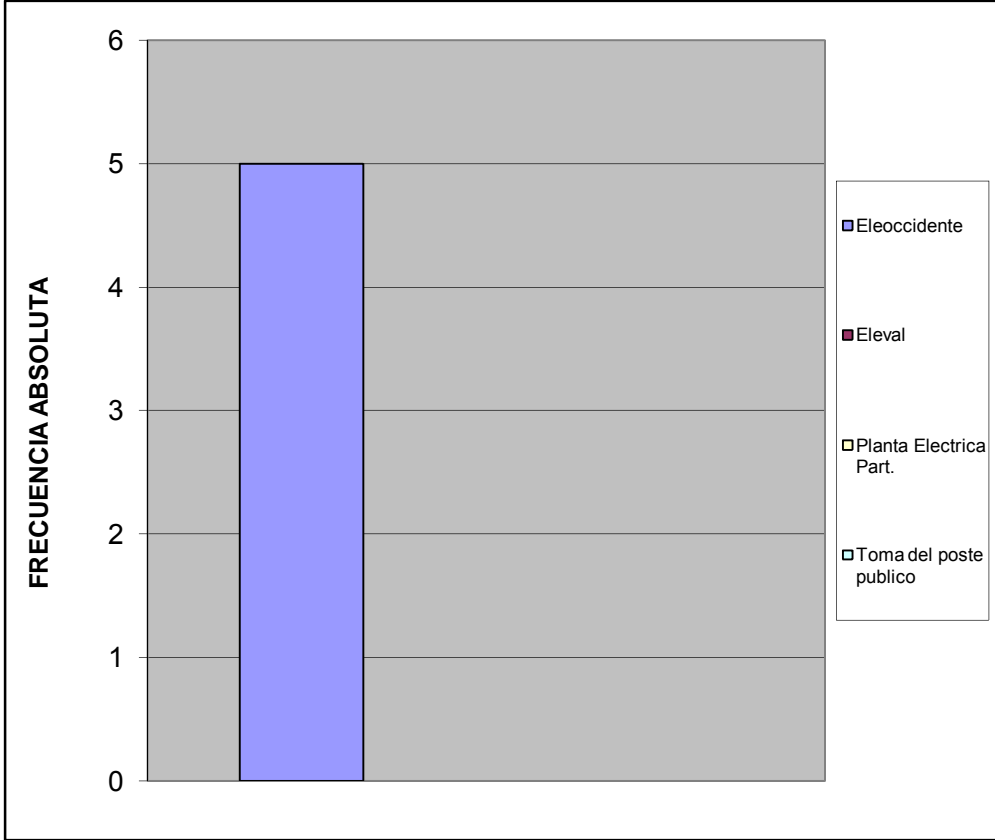

¿En su vivienda tienen alguno de estos problemas con el suministro eléctrico?		%
Frecuentes altas y bajas de tensión	2	0,400
Se interrumpe frecuentemente el suministro	3	0,600
Cortos circuitos y quema de artefactos electricos	0	0,000
No tiene problemas con el suministro electrico	0	0,000
Otro	0	0,000
<b>TOTAL</b>	<b>5</b>	<b>1</b>

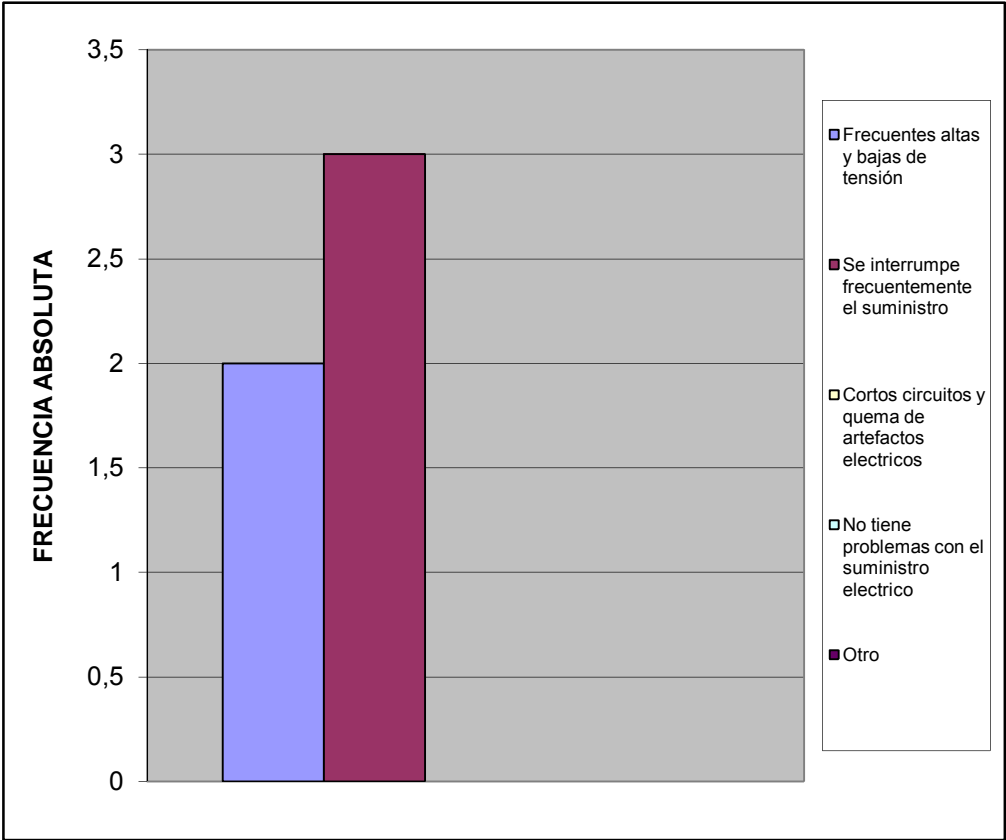

Esta vivienda tiene:		%
Poceta conectada a cloaca	5	1,000
Poceta conectada a pozo séptico	0	0,000
No tiene conexión a pozo séptico o a la cloaca	0	0,000
Excusado de hoyo o letrina	0	0,000
No tiene excusado	0	0,000
<b>TOTAL</b>	<b>5</b>	<b>1</b>

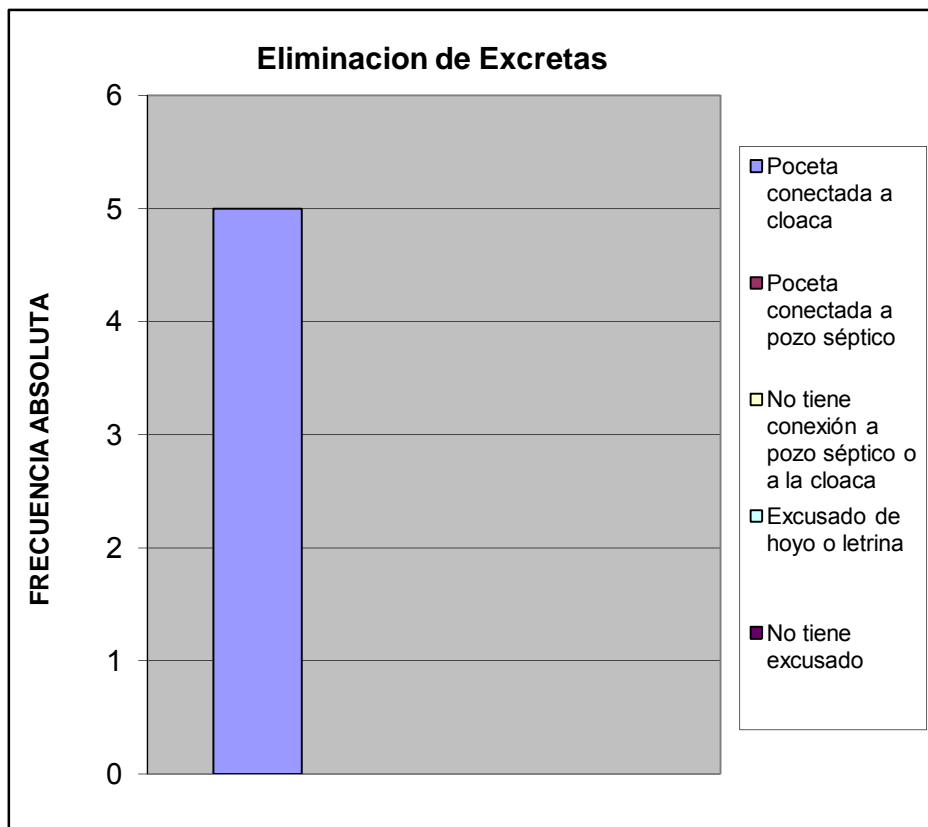



#### IV.- ACCESIBILIDAD A SERVICIOS PÚBLICOS

¿En los últimos 12 meses han tenido alguno de los siguientes problemas con las redes de cloacas?		%
Se tapa con regularidad	1	0,500
Se desbordan cuando llueve	0	0,000
Malos olores hacia el interior de la vivienda	0	0,000
Otro	0	0,000
No tiene problemas con las redes de cloacas	1	0,500
<b>TOTAL</b>	<b>2</b>	<b>1</b>

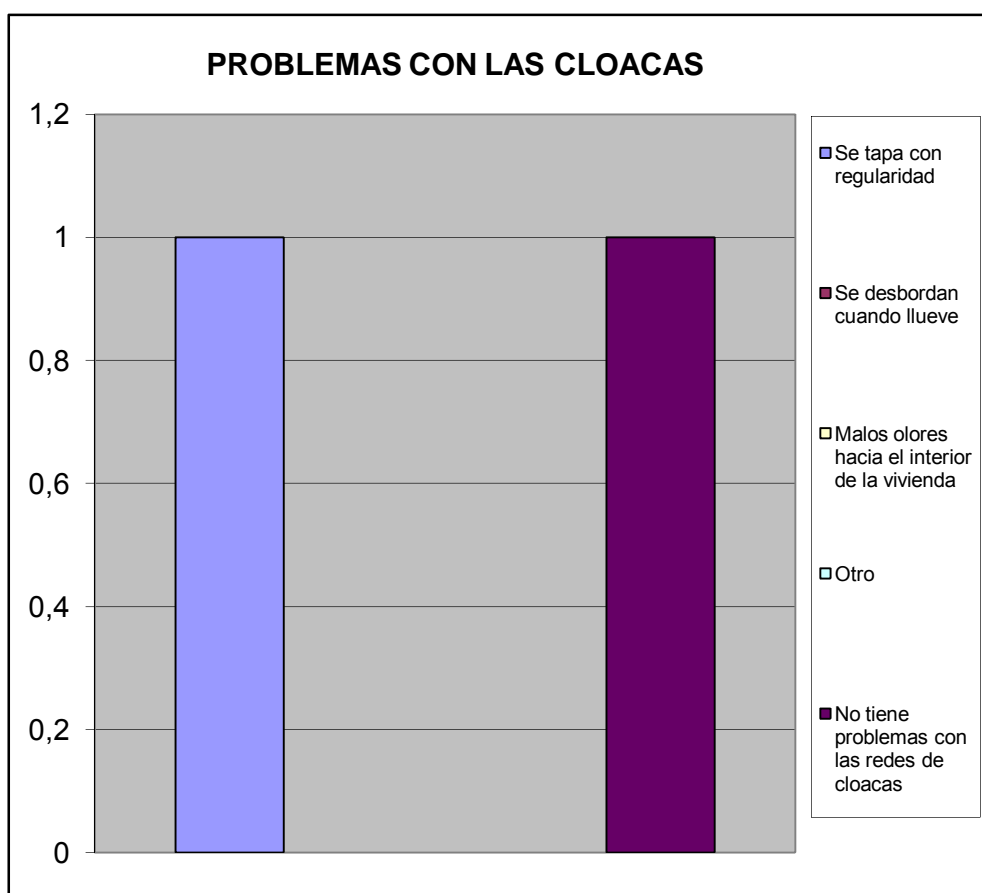

En caso de tener algún problema con el sistema de cloacas ¿cuál cree Ud. Es la principal razón de que ocurra?			%
Insuficiente Capacidad (tamaño) del sistema.	2		1,000
Vencimiento de las Cloacas (Antigüedad)	0		0,000
Los vecinos echan desperdicios y las obstruyen	0		0,000
En muchas casas el drenaje de lluvia esta conectado a las cloacas (empotradas)	0		0,000
Falta de mantenimiento	0		0,000
Otro	0		0,000
<b>TOTAL</b>		<b>2</b>	<b>1</b>

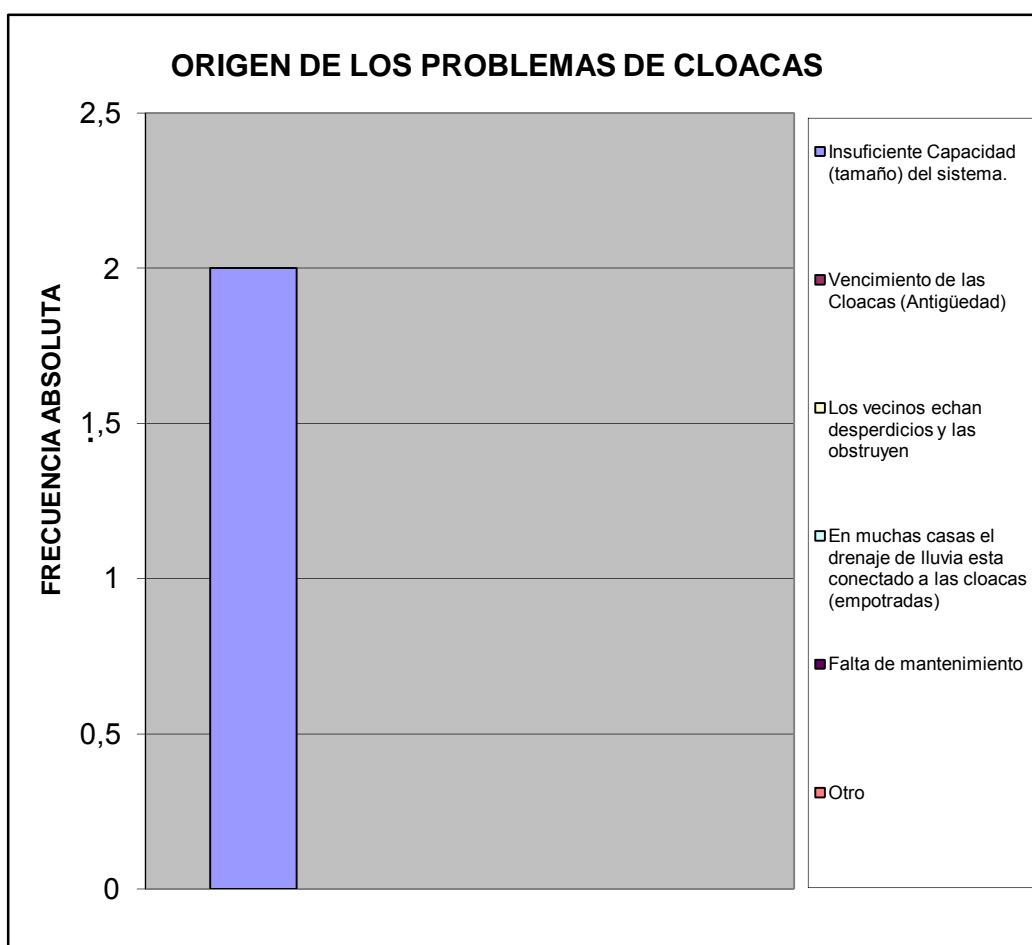

¿En esta Vivienda la basura?		%
Es recogida por el servicio de aseo urbano	5	1,000
Se Deposita en Container Colectivo	0	0,000
No hay servicio de aseo urbano	0	0,000
<b>TOTAL</b>	<b>5</b>	<b>1</b>

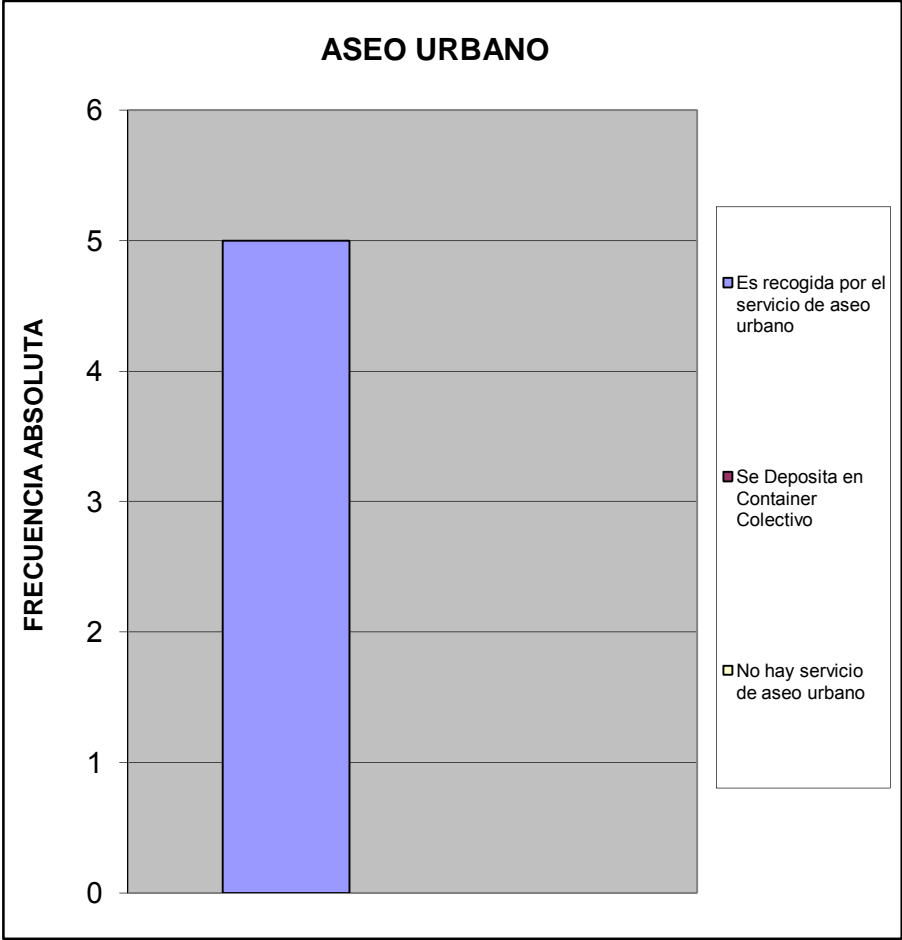

¿En su comunidad tienen alguno de estos problemas con el servicio de aseo urbano?		%
El camión pasa muy pocas veces	3	0,600
El camión no tiene días fijos para pasar	1	0,200
El camión no llega a la hora que le corresponde	0	0,000
Dejan la basura regada en la calle	0	0,000
Dejan muy hediondo el ambiente cuando pasan	0	0,000
La cuadrilla pide dinero	0	0,000
La cuadrilla es grosera con los vecinos	0	0,000
Otro	0	0,000
No Tiene Problemas con el Servicio de Aseo Urbano	1	0,200
<b>TOTAL</b>	<b>5</b>	<b>1</b>

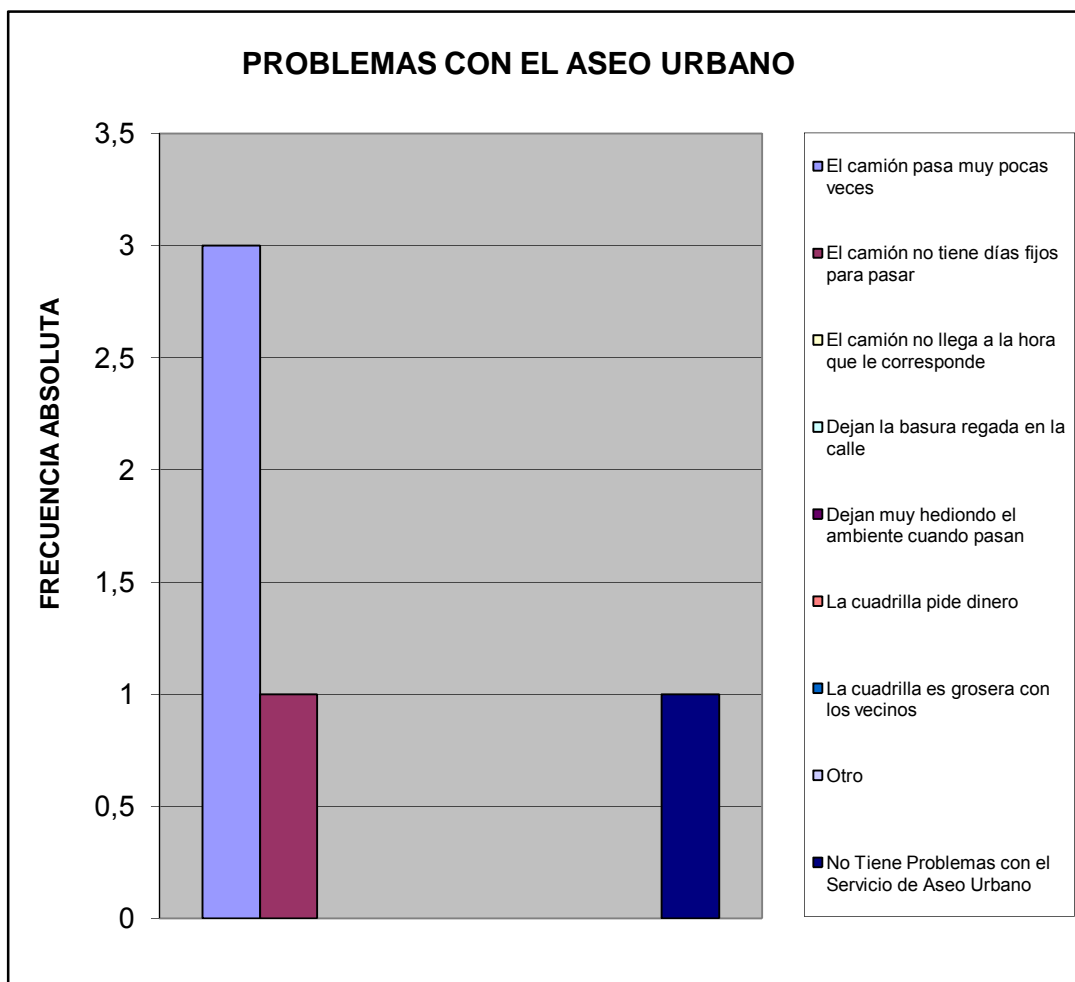

¿En su comunidad tienen alguno de estos problemas con el alumbrado público?		%
Insuficiente numero de postes de luz	4	0,800
Baja intensidad de los bombillos	0	0,000
Postes mal ubicados	0	0,000
Los bombillos no se reponen a tiempo	1	0,200
Los delincuentes rompen los bombillos	0	0,000
Otro	0	0,000
No Tiene Problema con el alumbrado publico	0	0,000
TOTAL		1

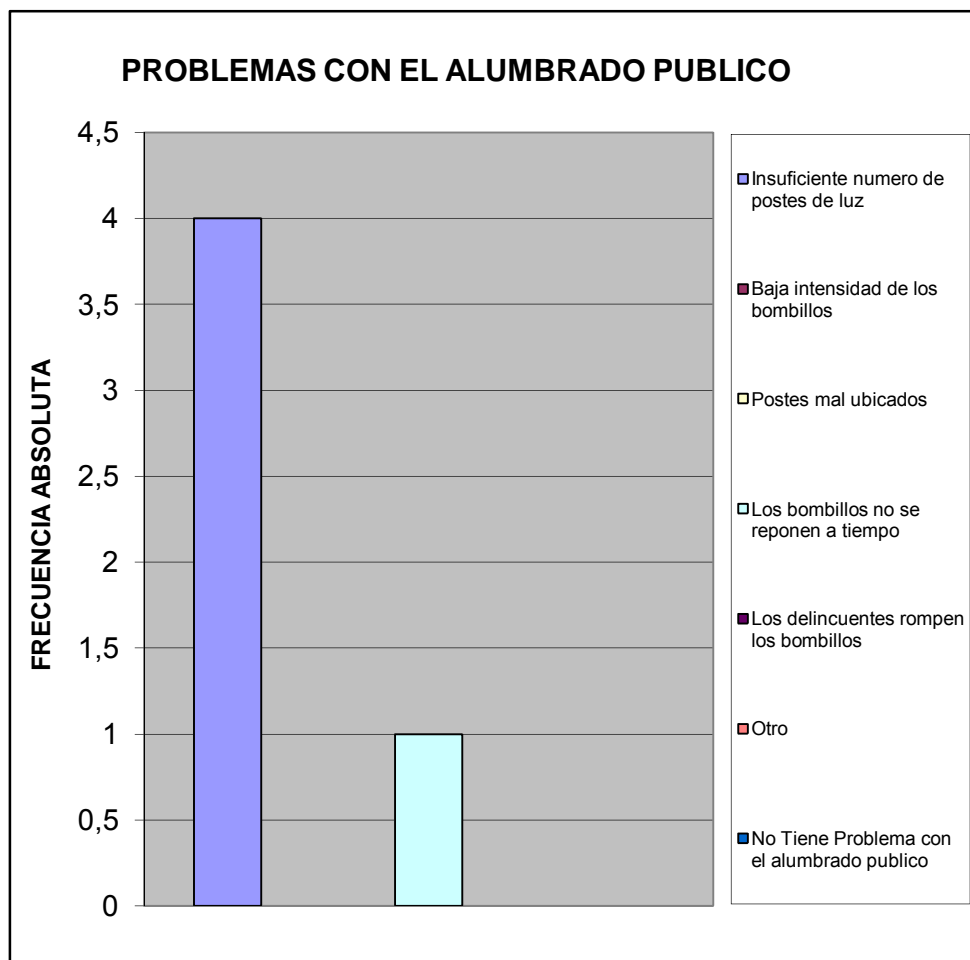

¿En su comunidad han tenido alguno de estos problemas con el tendido eléctrico?			%
Exceso de cables conectados a los postes	2		0,500
Obstrucción por cableado muy bajo	0		0,000
Ramas de arboles enredadas en el cableado	0		0,000
Tendido eléctrico obsoleto	0		0,000
Poca cantidad de transformadores	2		0,500
Otro	0		0,000
No Tiene Problema	0		0,000
TOTAL		4	1

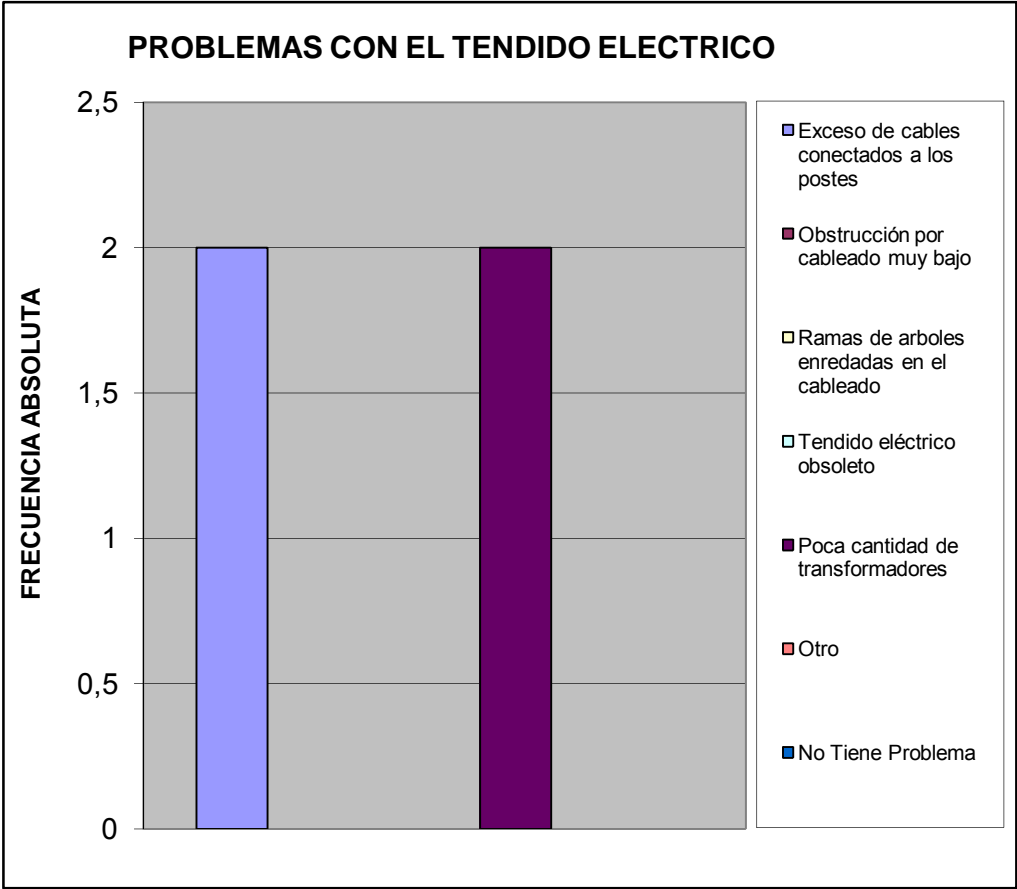

Pobreza Estructural		%
Hogares sin NBI (No Pobre)	5	1,000
Hogares con 1 NBI (Pobres)	0	0,000
Hogares con $\geq 2$ NBI (Pobre extremo)	0	0,000
<b>TOTAL</b>	<b>5</b>	<b>1</b>

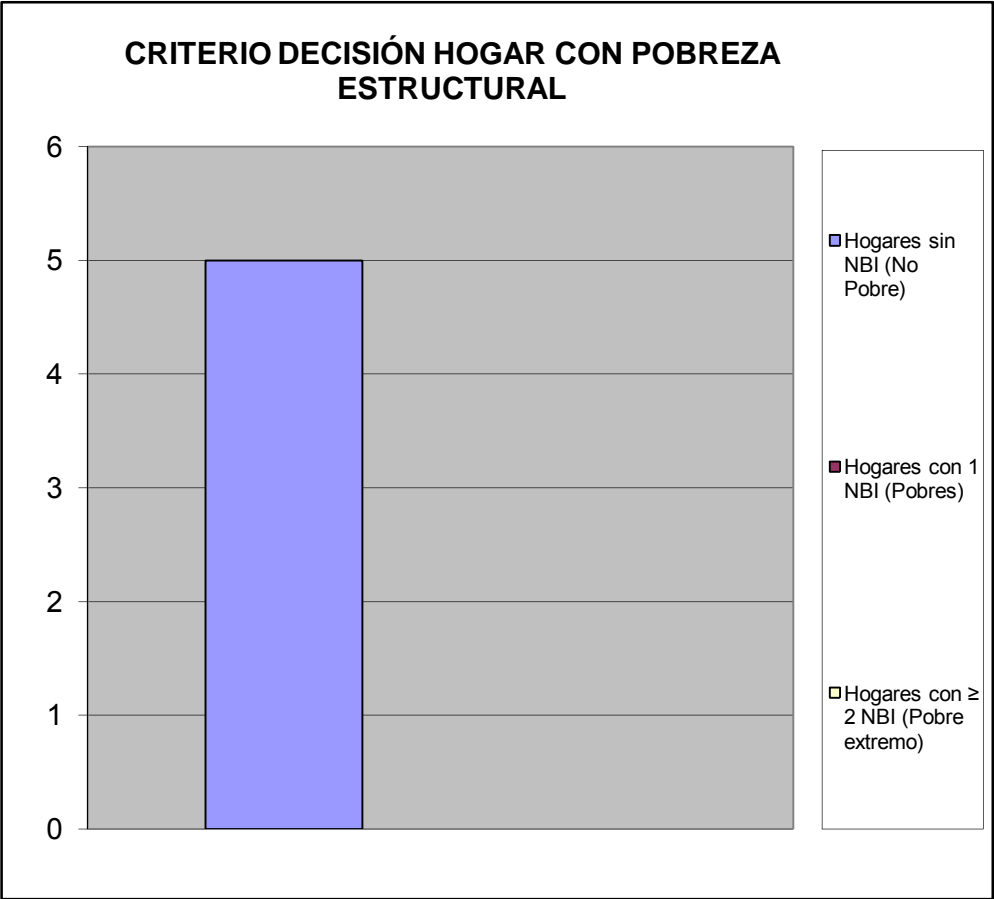

## V.- MOVILIDAD Y MEDIOS DE TRANSPORTE.

¿Cuál medio de transporte que más utilizan los miembros del hogar?		%
Autobús Publico	1	0,200
Vehículo particular	4	0,800
Motocicleta	0	0,000
Bicicleta	0	0,000
Caminando	0	0,000
Ruta de Trabsporte de la Alcaldia de san Diego	0	0,000
Otro	0	0,000
<b>TOTAL</b>	<b>5</b>	<b>1</b>

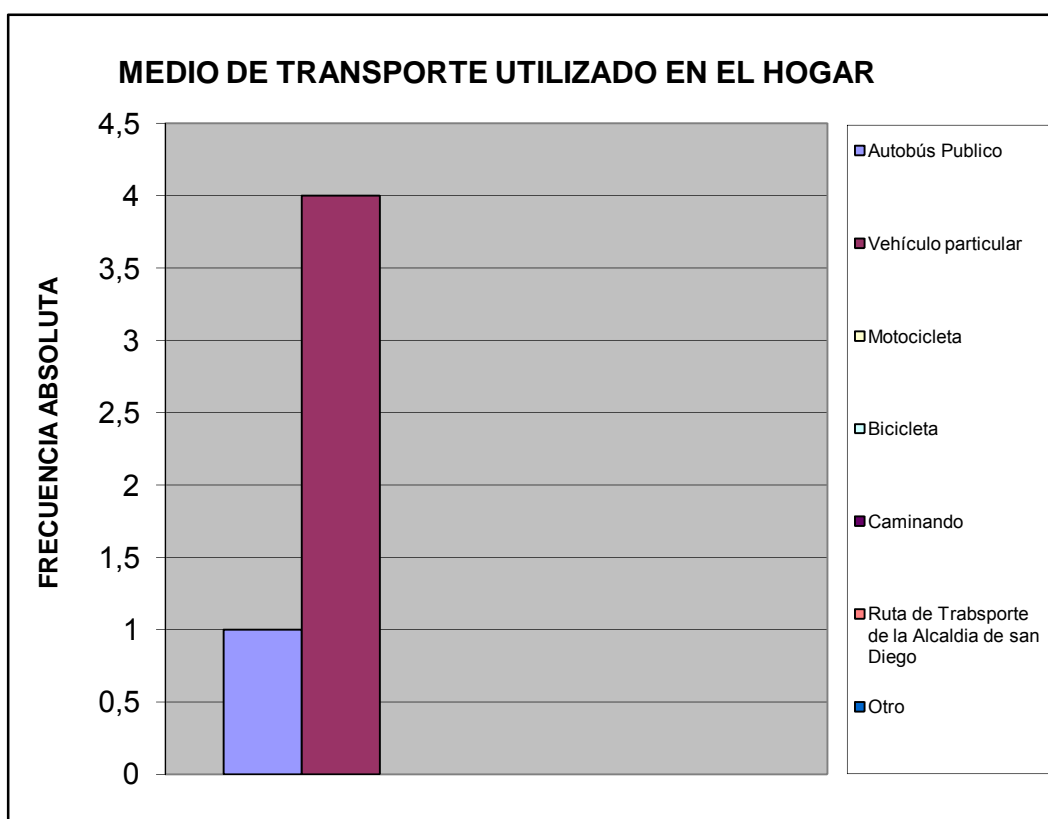



Utilizarían la bicicleta para ir:		%
A la Escuela, Liceo ó Universidad	1	0,167
Al Trabajo	1	0,167
De Compras	1	0,167
De Paseo	1	0,167
Hacer Deporte	0	0,000
Otro	0	0,000
No la utilizaría	2	0,333
<b>TOTAL</b>		<b>6</b>
		<b>1</b>

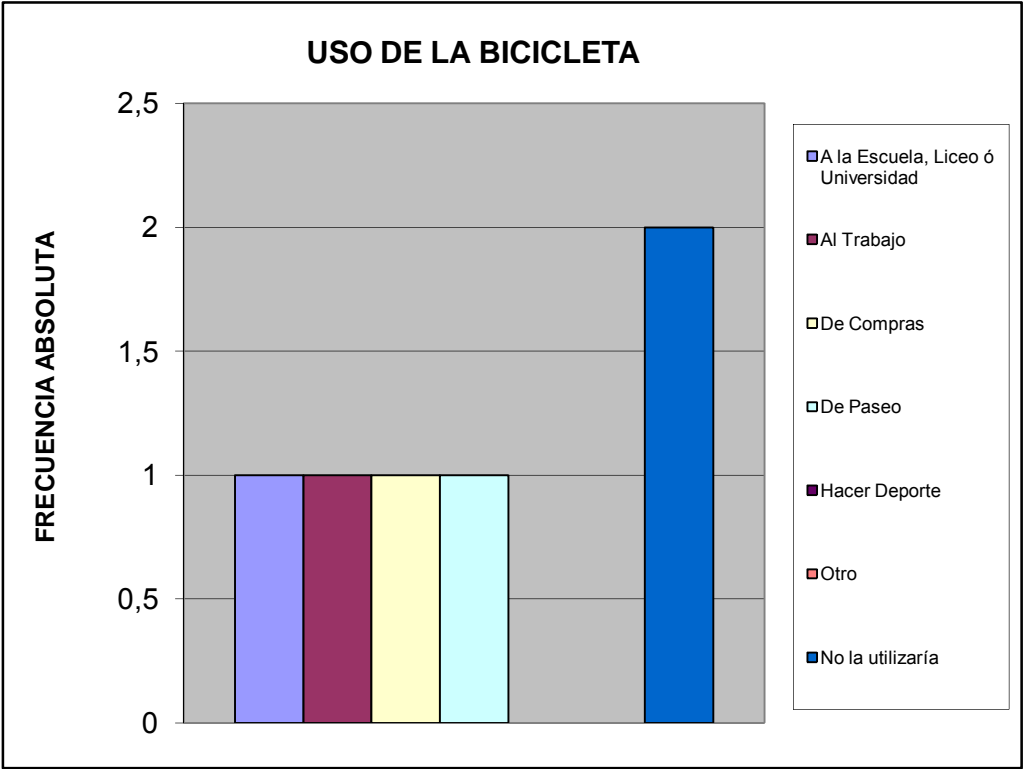

## VI.- TRANSPORTE PÚBLICO.

¿Cuántos minutos debe caminar para llegar a la parada de autobús más próxima de su vivienda?		%
Hasta 5 minutos	1	0,333
De 6 a 10 minutos	2	0,667
De 11 a 20 minutos	0	0,000
Mas de 21 minutos	0	0,000
Ningún miembro del hogar usa transporte público	0	0,000
No sabe	0	0,000
<b>TOTAL</b>	<b>3</b>	<b>1</b>

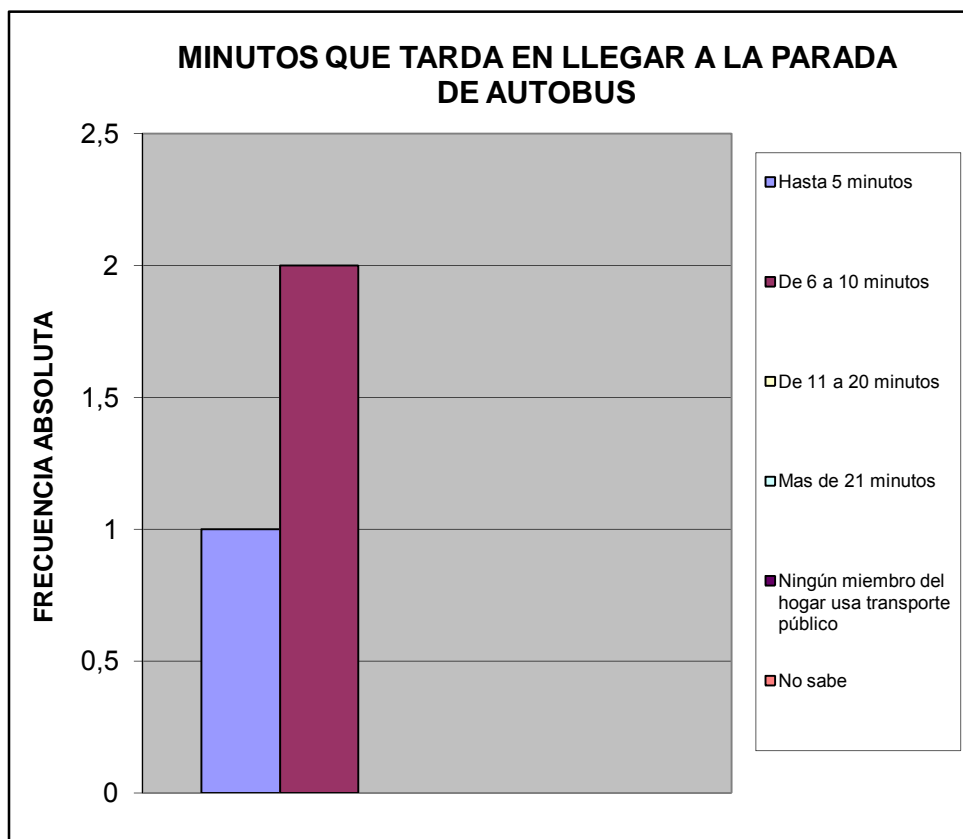

¿Cuál es el tiempo aproximado de espera en la parada hasta que llega el autobús o la camioneta?			%
Hasta 3 minutos	2		0,667
De 4 a 15 minutos	0		0,000
De 16 a 30 minutos	1		0,333
Mas de 31 minutos	0		0,000
Ningún miembro del hogar usa transporte publico	0		0,000
No Sabe	0		0,000
<b>TOTAL</b>		<b>3</b>	<b>1</b>

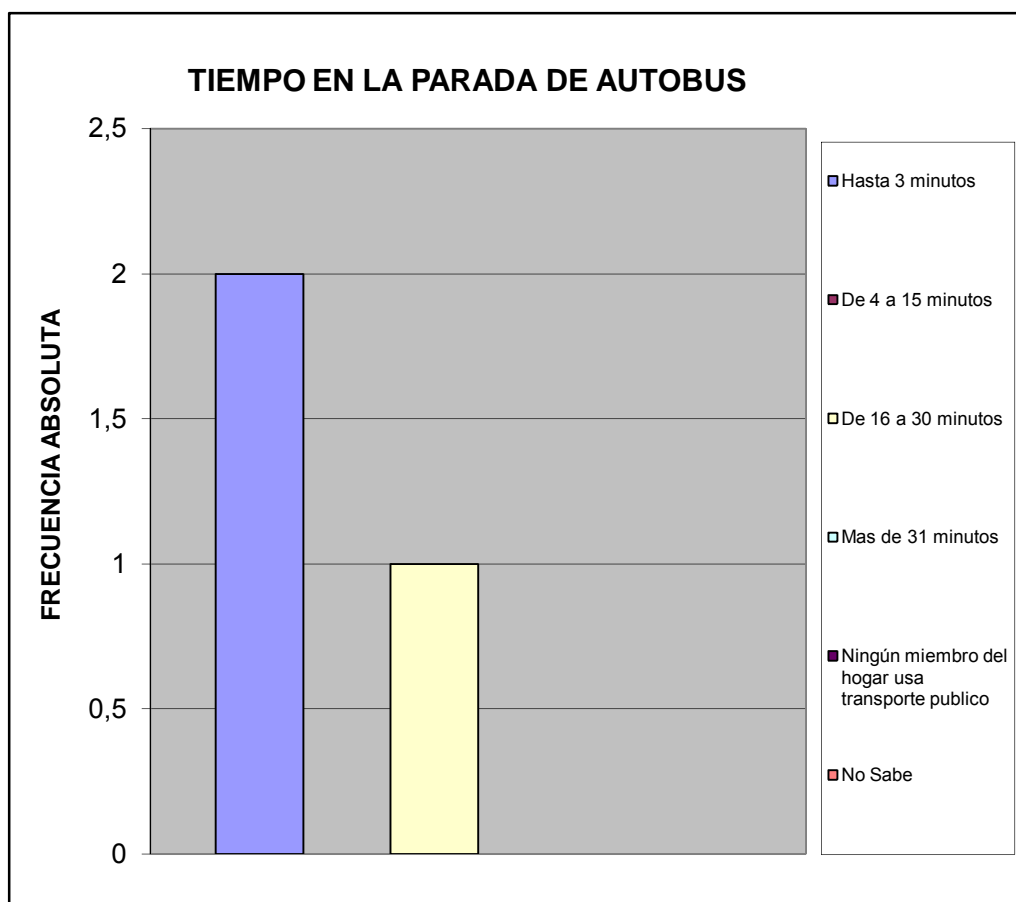

¿Cuál es el problema más importante que afronta el transporte público?		%
La inseguridad dentro de la unidad (atracos, robos, agresiones físicas)	0	0,000
La falta de limpieza	0	0,000
El tiempo que tardan en llegar al destino	0	0,000
El tiempo que se tarda esperándolos en la parada	0	0,000
El mal estado de la unidad	0	0,000
La ciudad ha crecido y se siguen manteniendo las mismas rutas	2	0,667
La falta de supervisión del servicio de transporte	1	0,333
Maltrato de los operadores a los usuarios del sistema	0	0,000
Ningún miembro del hogar usa transporte público	0	0,000
No Sabe	0	0,000
<b>TOTAL</b>	<b>3</b>	<b>1</b>

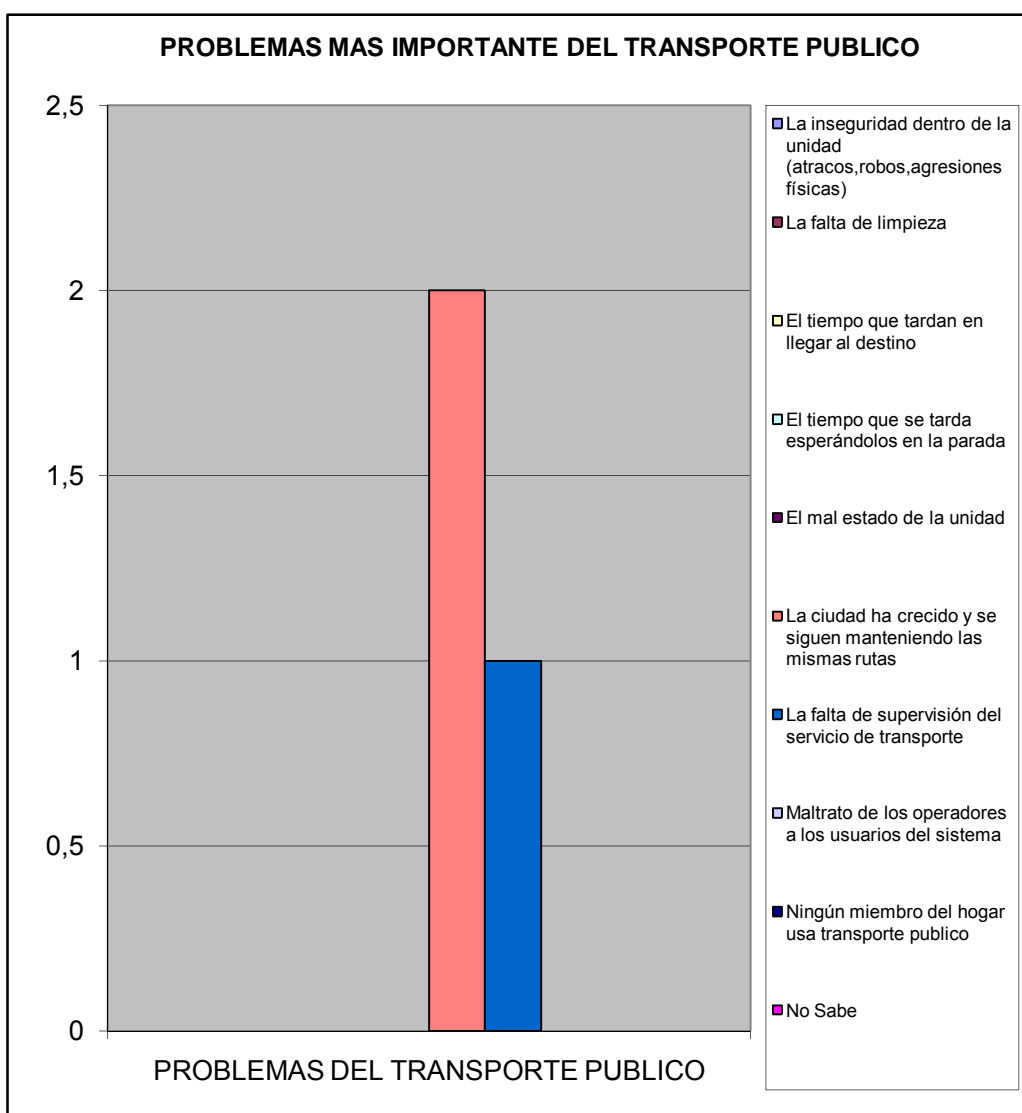

## VII.- SEGURIDAD PÚBLICA.

¿En la comunidad donde está ubicada su vivienda existe un módulo policial?		%
Si	2	0,400
No	3	0,600
No sabe	0	0,000
No responde	0	0,000
<b>TOTAL</b>	<b>5</b>	<b>1</b>

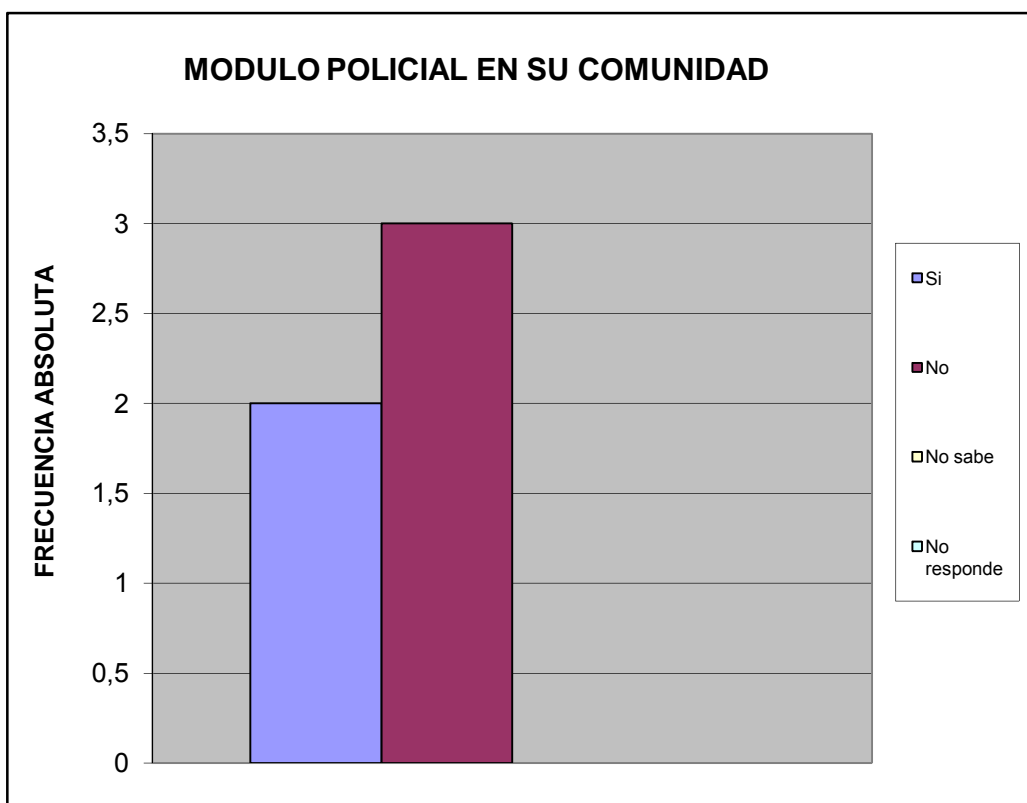

¿Cuántos minutos le toma llegar caminando al módulo policial más cercano?		%
Hasta 15 minutos	1	0,200
De 16 a 30 minutos	3	0,600
Mas de 31 minutos	0	0,000
No hay modulo policial cercano	1	0,200
No sabe	0	0,000
No responde	0	0,000
<b>TOTAL</b>	<b>5</b>	<b>1</b>

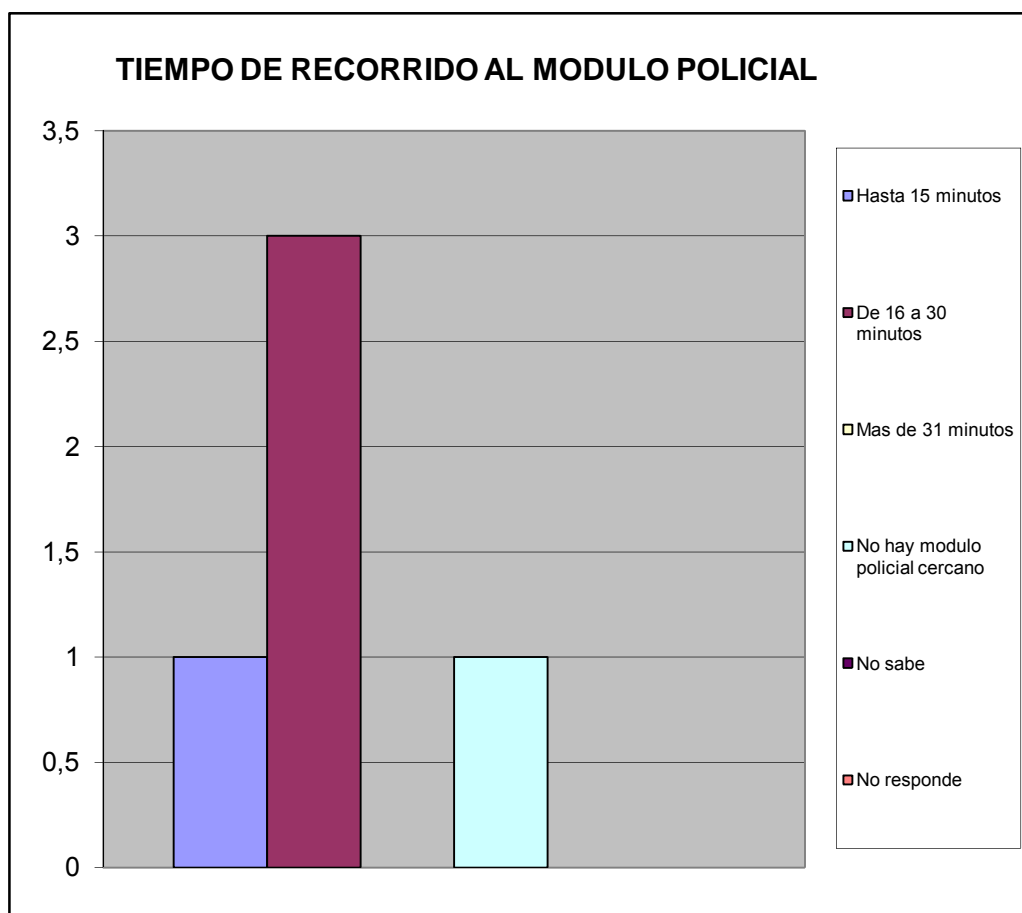

¿Con que frecuencia la policía patrulla en la calle donde está ubicada su vivienda?		%
Diario	0	0,000
Interdiario	3	0,600
Semanal	0	0,000
No patrullan	2	0,400
No sabe	0	0,000
No responde	0	0,000
<b>TOTAL</b>	<b>5</b>	<b>1</b>

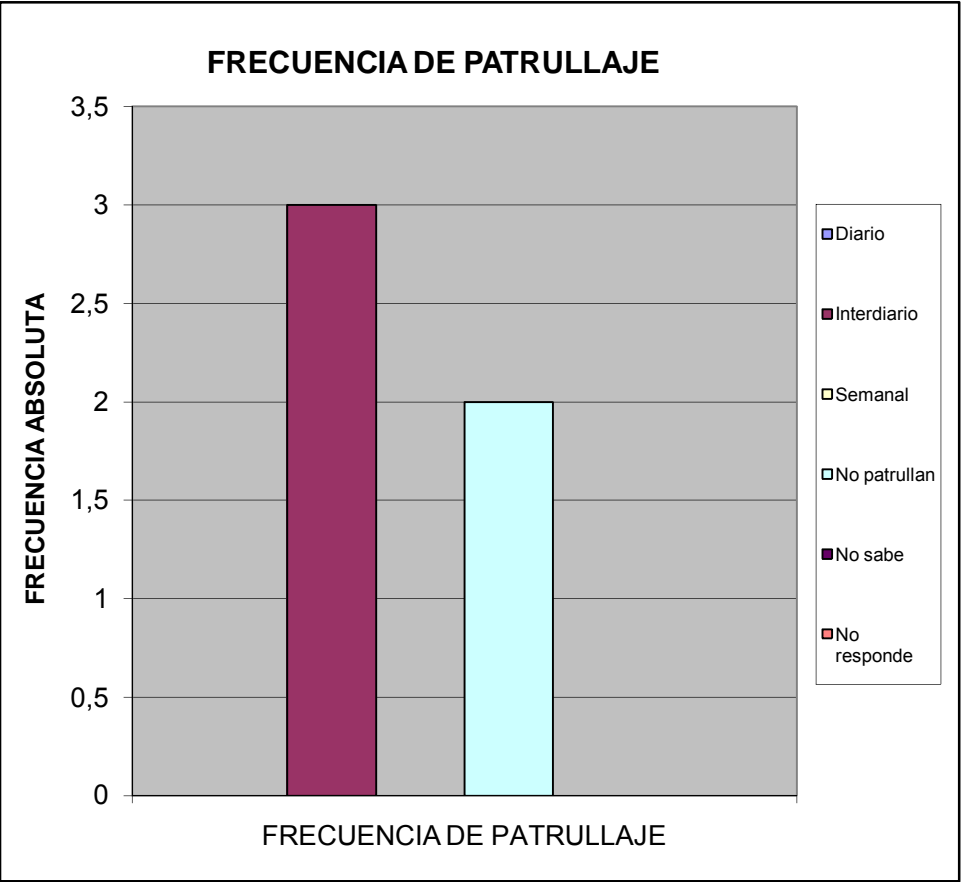

¿En los ultimos seis meses se han cometido delitos en su comunidad?		%
SI	3	0,600
NO	2	0,400
No sabe	0	0,000
No Responde	0	0,000
<b>Total</b>	<b>5</b>	<b>1</b>

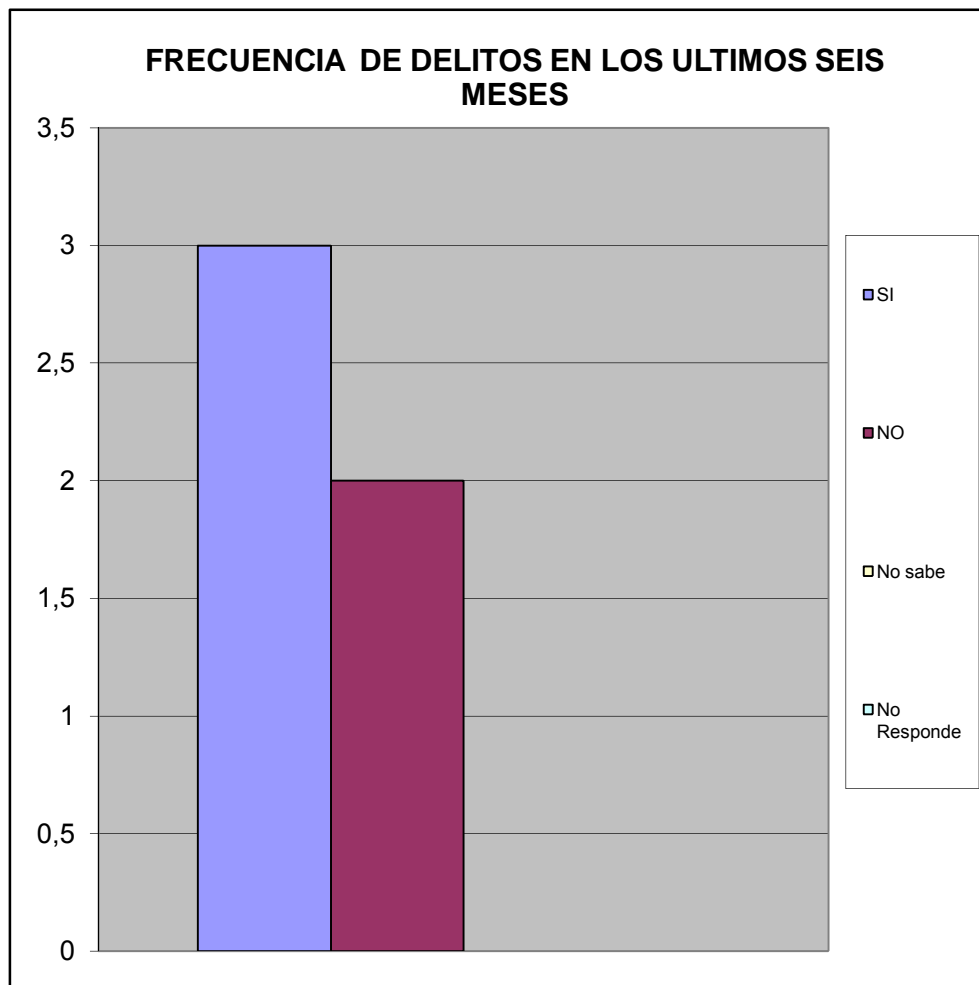



Ha presentado usted alguna denuncia ante los organos competentes		%
SI	2	0,400
NO	3	0,600
<b>TOTAL</b>	<b>5</b>	<b>1</b>

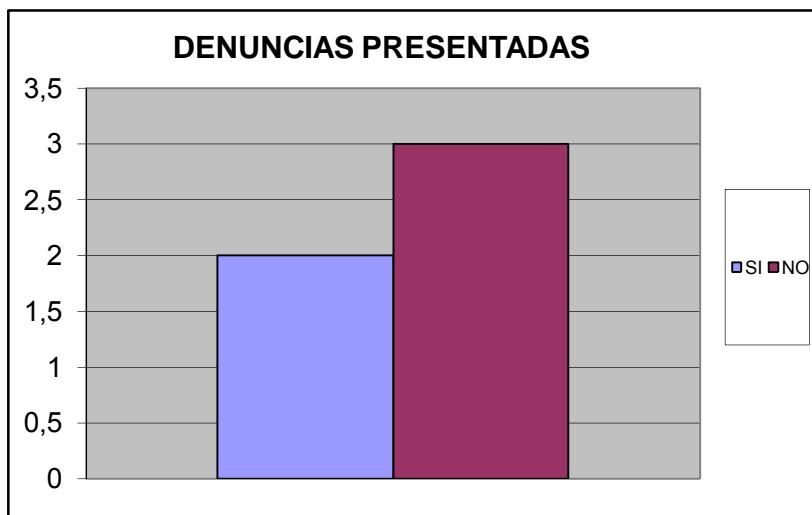

SE SIENTE SEGURO EN SU VIVIENDA		%
Si	4	0,800
No	1	0,200
No Sabe	0	0,000
No Responde	0	0,000
<b>TOTAL</b>	<b>5</b>	<b>1</b>

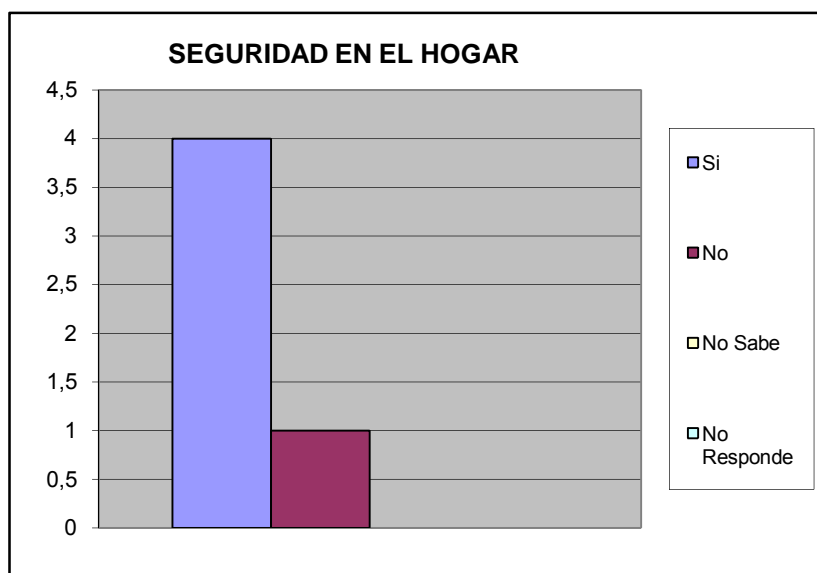

Se siente seguro en su calle		%
SI	2	0,400
NO	3	0,600
No Sabe	0	0,000
No Responde	0	0,000
<b>TOTAL</b>	<b>5</b>	<b>1</b>

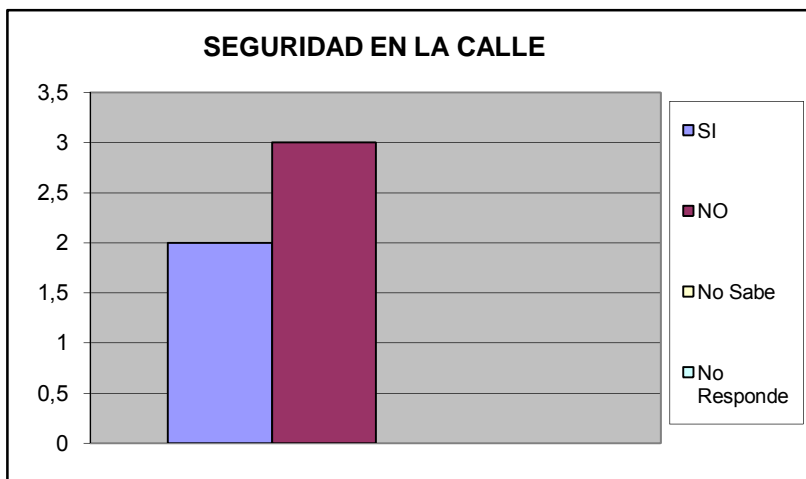

Se siente seguro en su Comunidad		%
SI	4	0,800
NO	1	0,200
No Sabe	0	0,000
No Responde	0	0,000
<b>TOTAL</b>	<b>5</b>	<b>1</b>

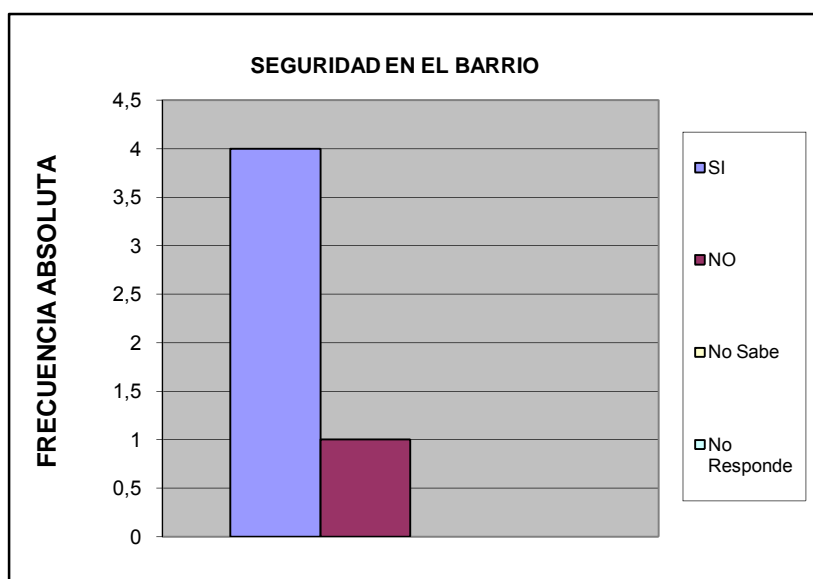

Se siente que los niños estan seguros en la calle		%
SI	3	0,600
NO	2	0,400
No Sabe	0	0,000
No Responde	0	0,000
<b>TOTAL</b>	<b>5</b>	<b>1</b>

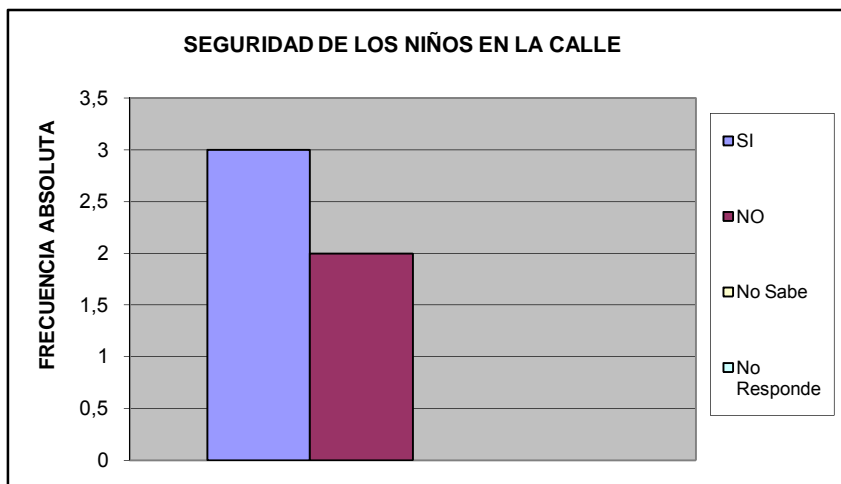

Se siente que los niños estan seguros en su barrio		%
Si	3	0,600
No	2	0,400
No Sabe	0	0,000
No Responde	0	0,000
<b>TOTAL</b>	<b>5</b>	<b>1</b>

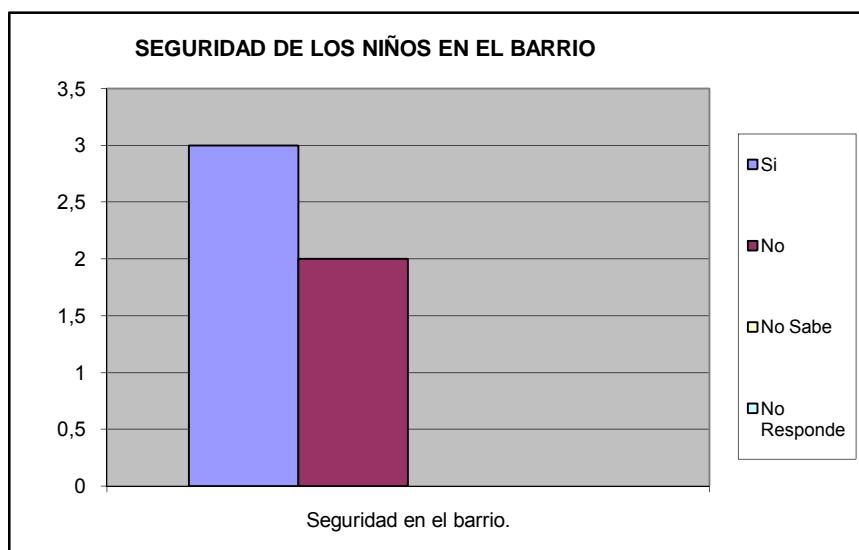

Su casa ha sido robada en los ultimos 6 meses		%
SI	2	0,400
NO	3	0,600
No Sabe	0	0,000
No Responde	0	0,000
<b>TOTAL</b>	<b>5</b>	<b>1</b>

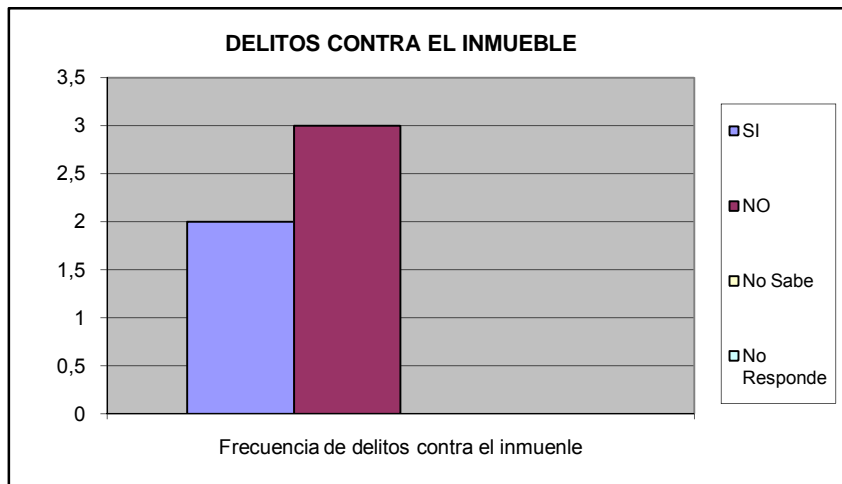

Ha sido agredido fisicamente por algun vecino en su calle		%
SI	0	0,000
NO	5	1,000
No Sabe	0	0,000
No Responde	0	0,000
<b>TOTAL</b>	<b>5</b>	<b>1</b>

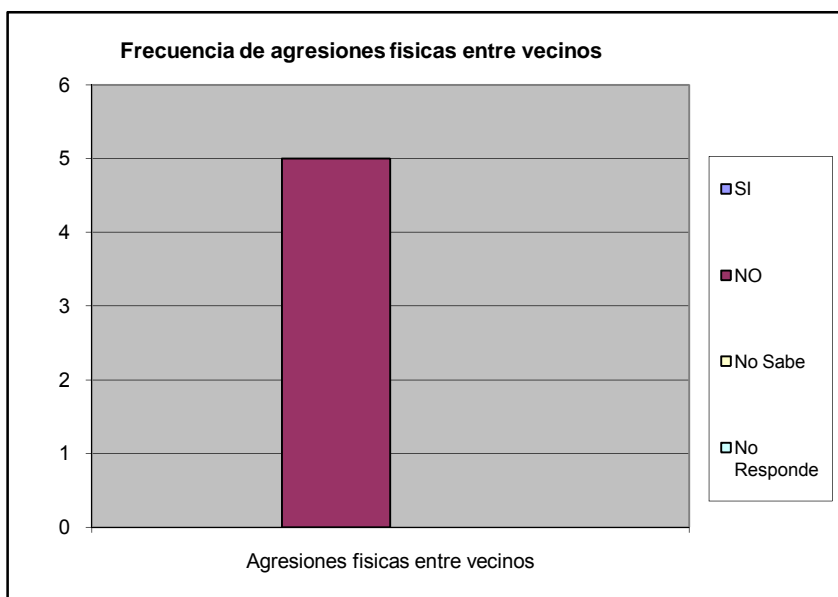

Ha sido agredido físicamente en su comunidad		%
SI	1	0,200
NO	4	0,800
No Sabe	0	0,000
No Responde	0	0,000
<b>TOTAL</b>	<b>5</b>	<b>1</b>

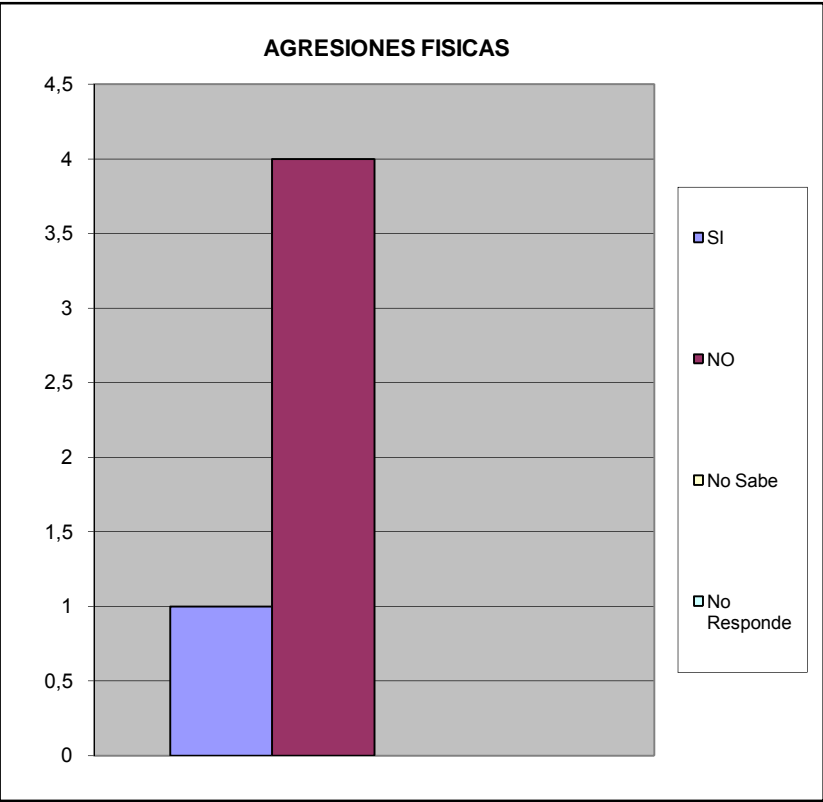

# VIII.- EDUCACIÓN.

A CUANTO TIEMPO CAMINANDO SE ENCUENTRA LA GUARDERIA		%
Hasta 15 Minutos	0	0,000
De 16 a 30 Min.	2	1,000
Mas de 30 Min	0	0,000
No existe ninguno en su casa	0	0,000
No Sabe	0	0,000
No Responde	0	0,000
TOTAL	2	1

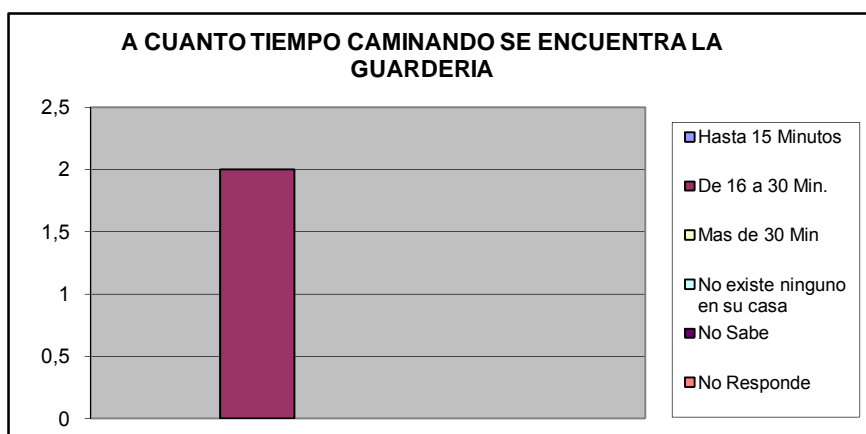

A CUANTO TIEMPO CAMINANDO SE ENCUENTRA EL PREESCOLAR		%
Hasta 15 Minutos	0	0,000
De 16 a 30 Min.	2	1,000
Mas de 30 Min	0	0,000
No existe ninguno en su casa	0	0,000
No Sabe	0	0,000
No Responde	0	0,000
TOTAL	2	1

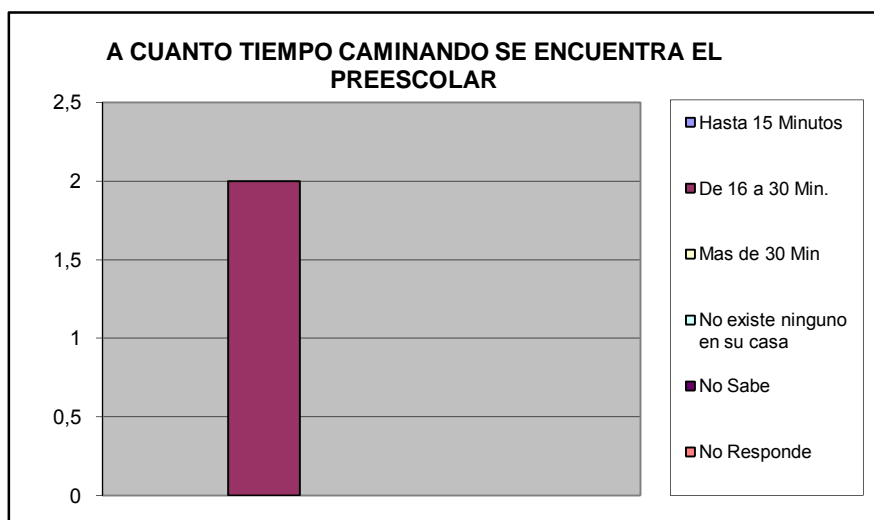

A CUANTO TIEMPO CAMINANDO SE ENCUENTRA LA ESCUELA BASICA (1°- 6° GRADO)		%
Hasta 15 Minutos	0	0,000
De 16 a 30 Min.	4	1,000
Mas de 30 Min	0	0,000
No existe ninguno en su casa	0	0,000
No Sabe	0	0,000
No Responde	0	0,000
<b>TOTAL</b>	<b>4</b>	<b>1</b>

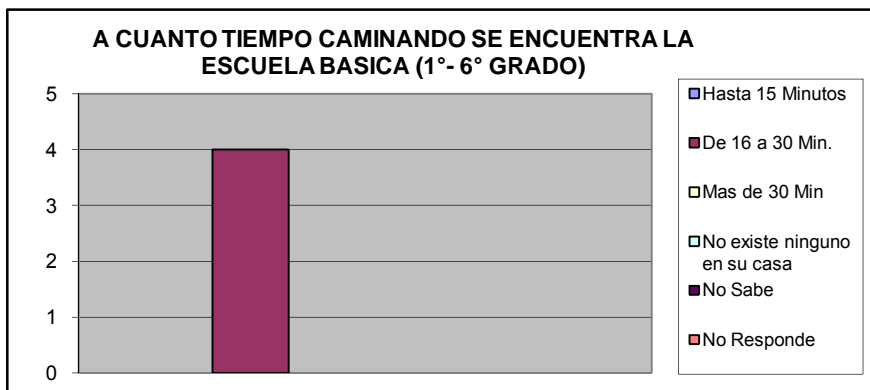

A CUANTO TIEMPO CAMINANDO SE ENCUENTRA LA ESCUELA BASICA (7°-9° GRADO)		%
Hasta 15 Minutos	0	0,000
De 16 a 30 Min.	4	1,000
Mas de 30 Min	0	0,000
No existe ninguno en su casa	0	0,000
No Sabe	0	0,000
No Responde	0	0,000
<b>TOTAL</b>	<b>4</b>	<b>1</b>

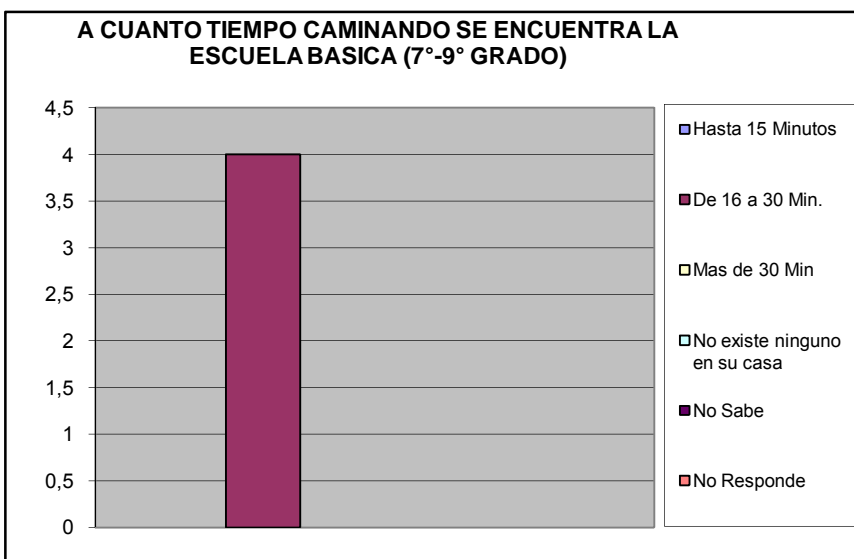

A CUANTO TIEMPO CAMINANDO SE ENCUENTRA EL CICLC DIVERSIFICADO (4º - 5º Año)		%
Hasta 15 Minutos	1	0,333
De 16 a 30 Min.	2	0,667
Mas de 30 Min	0	0,000
No existe ninguno en su casa	0	0,000
No Sabe	0	0,000
No Responde	0	0,000
<b>TOTAL</b>	<b>3</b>	<b>1</b>

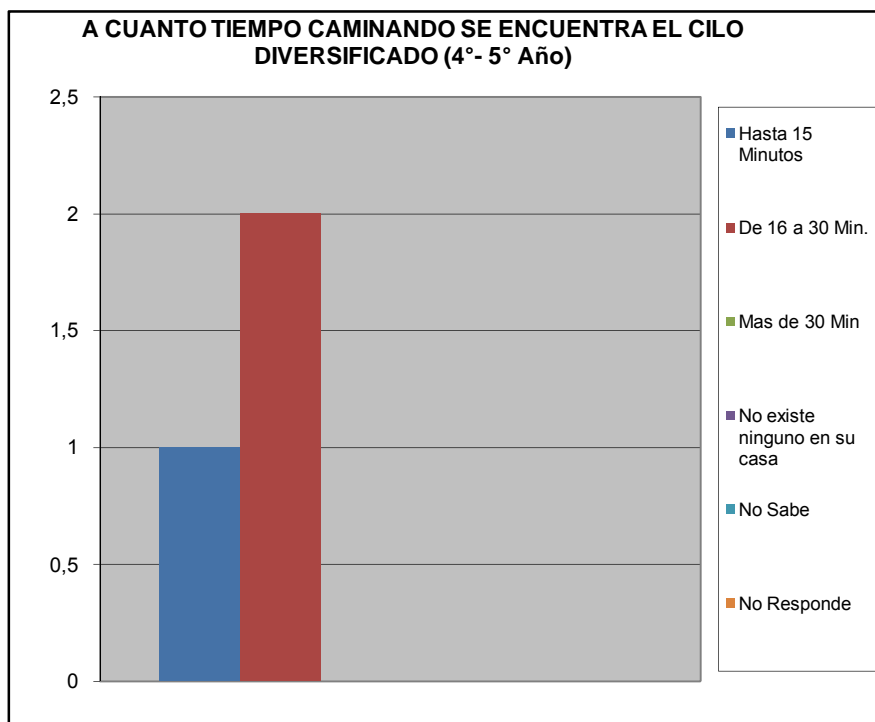



¿Ha tenido dificultades para que algún miembro de su hogar pueda tener acceso al sistema educativo? (indique el más importante).		%
No tiene documentos de identificación	0	0
Los centros educativos están lejos de la vivienda que ocupan	0	0
Por discriminaciones raciales, sexuales	0	0
Resulta costoso cubrir los gastos para los implementos educativos (útiles y uniformes)	0	0
La matrícula que cobran es cara	0	0
Problemas de aprendizaje (retardo mental, problemas motrices, etc.)	0	0
Insuficiencia de centros Educativos	0	0
No tienen problemas en tener acceso al sistema educativo	2	1
TOTAL	2	1

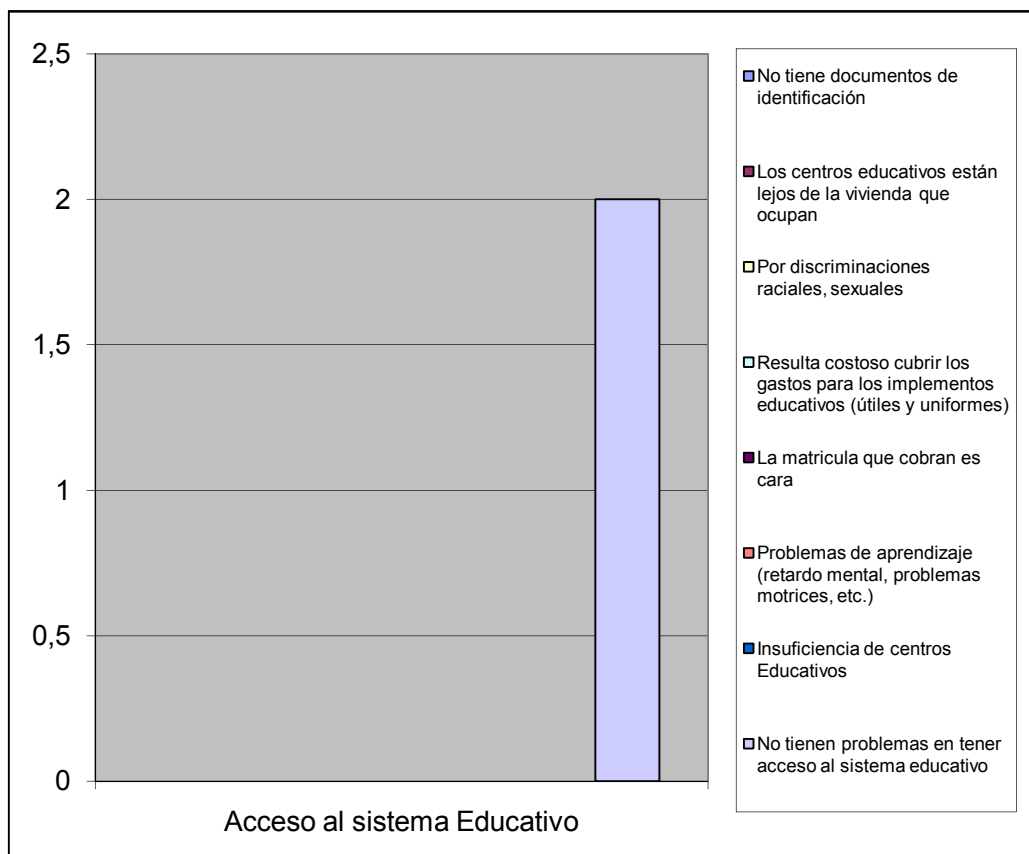

¿Numero de niños en edad escolar que habitan el inmueble?		%
De 3 a 5 años	3	0,600
De 6 a 12 años	2	0,400
<b>Total</b>	<b>5</b>	<b>1</b>

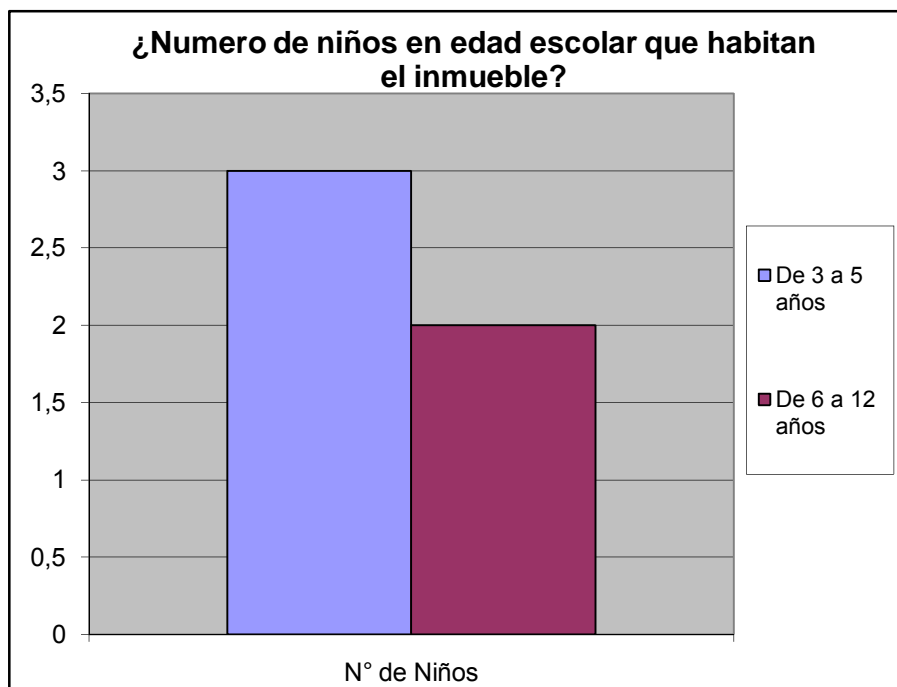

## IX.- CAPACIDAD DE ACCESO DEL HOGAR A LOS SERVICIOS DE SALUD

Cuando usted o algún miembro de su grupo familiar presentan algún quebranto de salud, ¿Qué hace generalmente?		%
No hace nada	0	0,000
Se automedican	1	0,200
Llaman a un medico/enfermero	0	0,000
Llaman a un familiar	0	0,000
Acuden al Hospitalito " Hosp. Jose Gregorio Hernnandez"	2	0,400
Lo llevan a algún centro asistencial privado	2	0,400
Va a un modulo barrio adentro	0	0,000
Llama a un servicio de asistencia medica privada a domicilio (EMI, Prosalud u otro)	0	0,000
No sabe	0	0,000
No responde	0	0,000
<b>TOTAL</b>	<b>5</b>	<b>1</b>

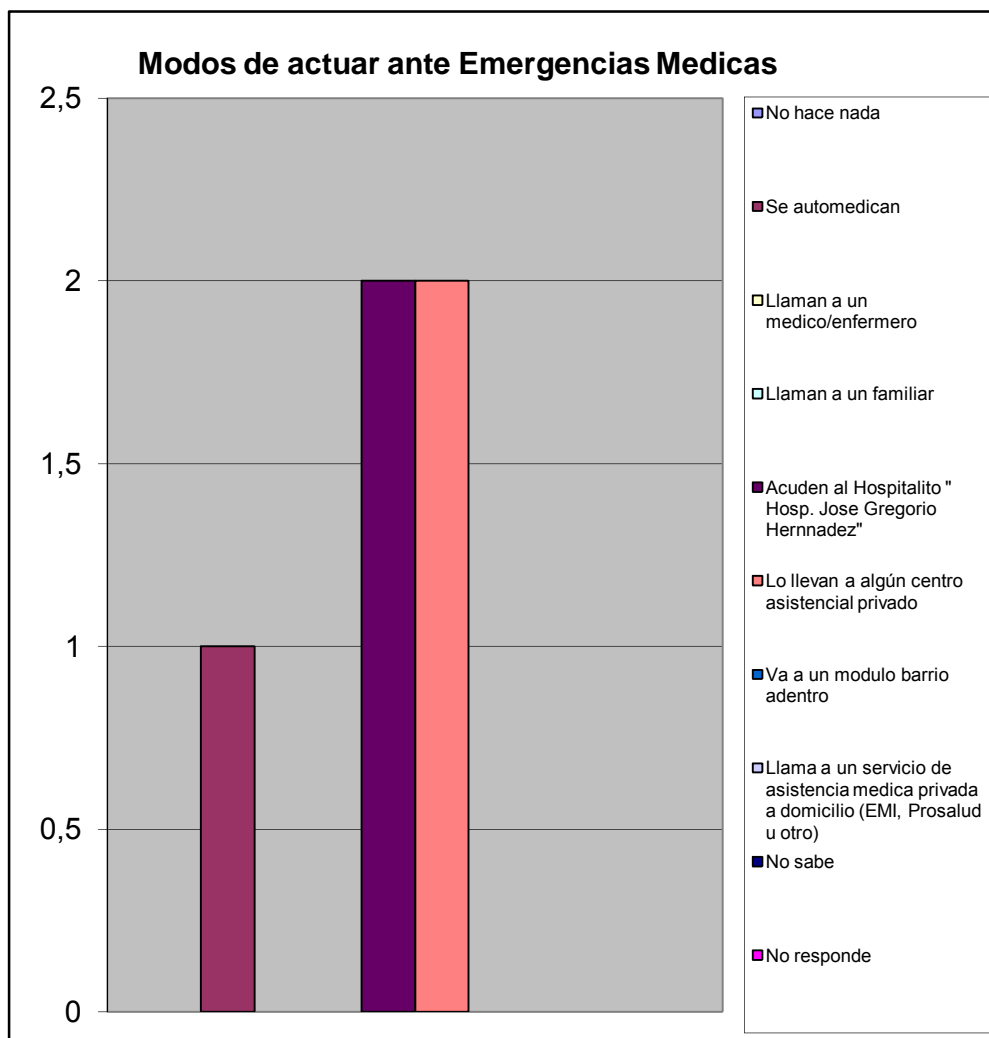

		%	
¿Alguna vez Usted o algún miembro de su hogar ha dejado de comprar lentes prescritos debido a su costo?	Si	0	0,000
	No	5	1,000
TOTAL		5	1

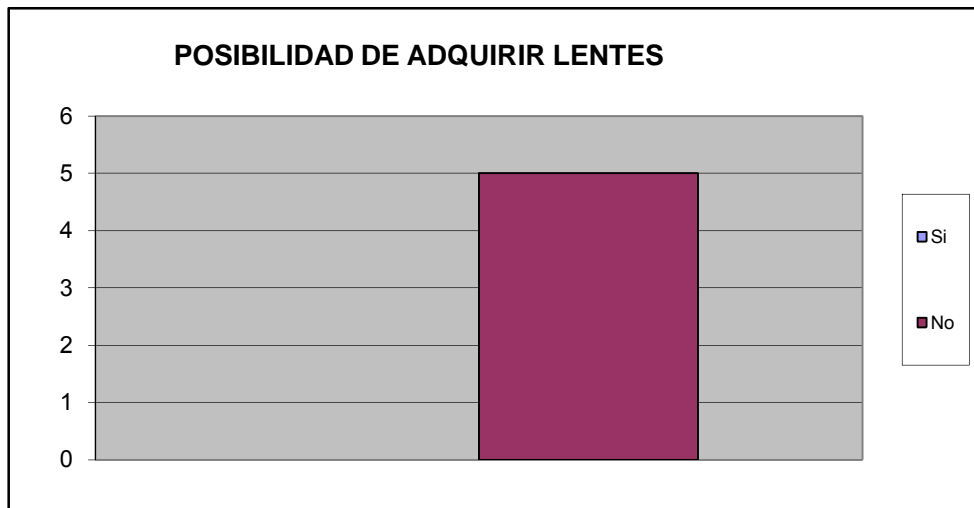

¿Alguna vez usted o algún miembro de su hogar ha dejado de comprar medicinas prescritas debido a su costo?	Si	2	0,400
	No	3	0,600
TOTAL		5	1

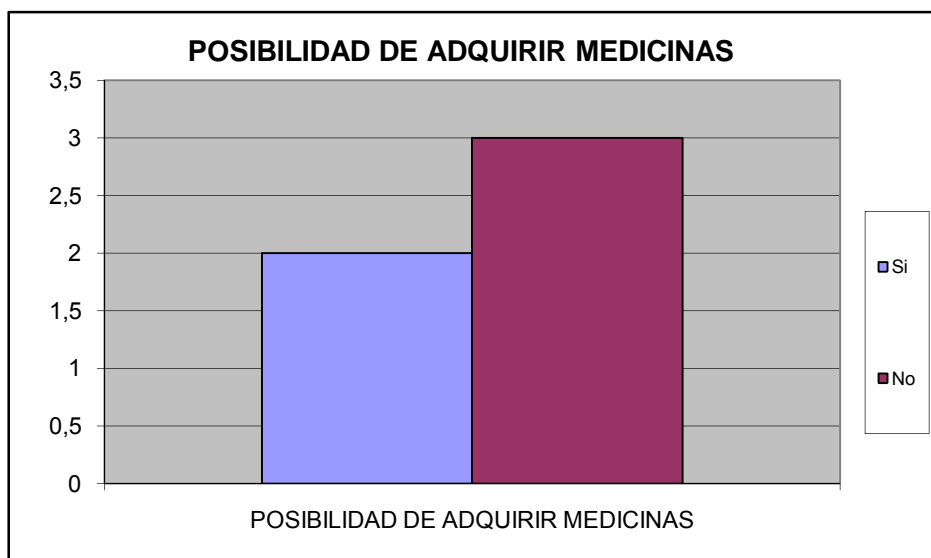

¿Presenta Ud o algun miembro de su familia dificultad para acceder a los servicios de salud?	Si	1	0,200
	No	4	0,800
TOTAL		5	1

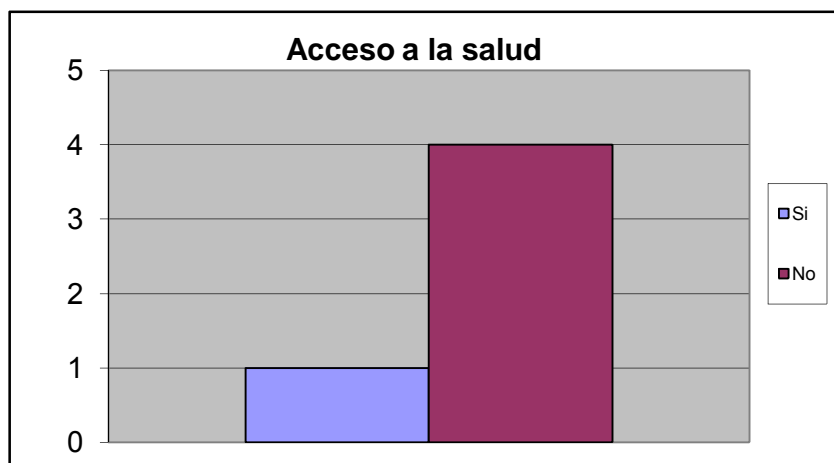

Causa de Imposibilidad de acceder a la salud		%
Distancia del Centro de Salud	0	0,000
Imposibilidad de ser atendido	0	0,000
Costosos tratamientos medicos	1	1,000
Consultas costosas	0	0,000
Trato inadecuado	0	0,000
Horarios de atencion son reducidos	0	0,000
Otro	0	0,000
No sabe	0	0,000
No Responde	0	0,000
TOTAL.	1	1

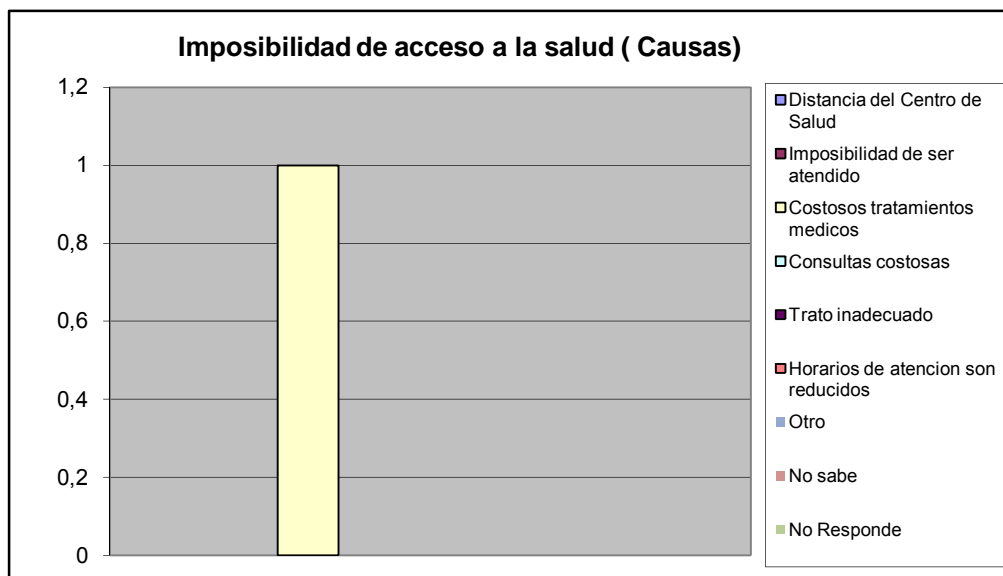

En el ultimo trimestre acudio a un centro de salud por la causa:		%
Emergencia	2	0,400
Consulta	2	0,400
Ambos	0	0,000
Nunca	1	0,200
No responde	0	0,000
<b>Total</b>	<b>5</b>	<b>1</b>

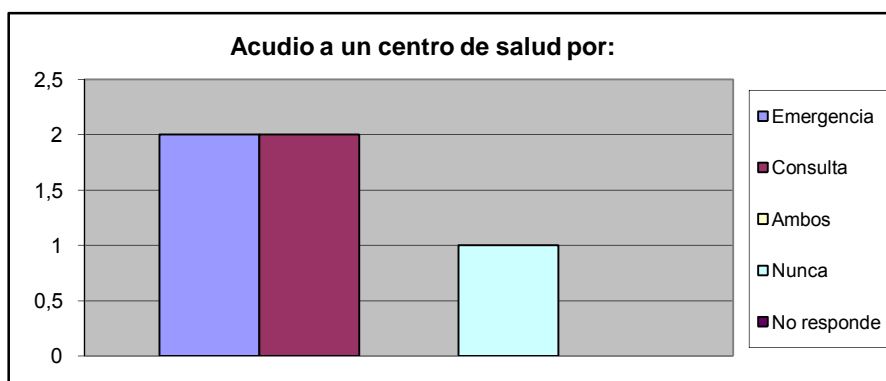

A CUANTO TIEMPO CAMINANDO SE ENCUENTRA EL CENTRO DE SALUD PUBLICA		%
Hasta 15 Minutos	1	0,200
De 16 a 30 Min.	4	0,800
Mas de 30 Min	0	0,000
No existe ninguno en su casa	0	0,000
No Sabe	0	0,000
No Responde	0	0,000
<b>TOTAL</b>	<b>5</b>	<b>1</b>

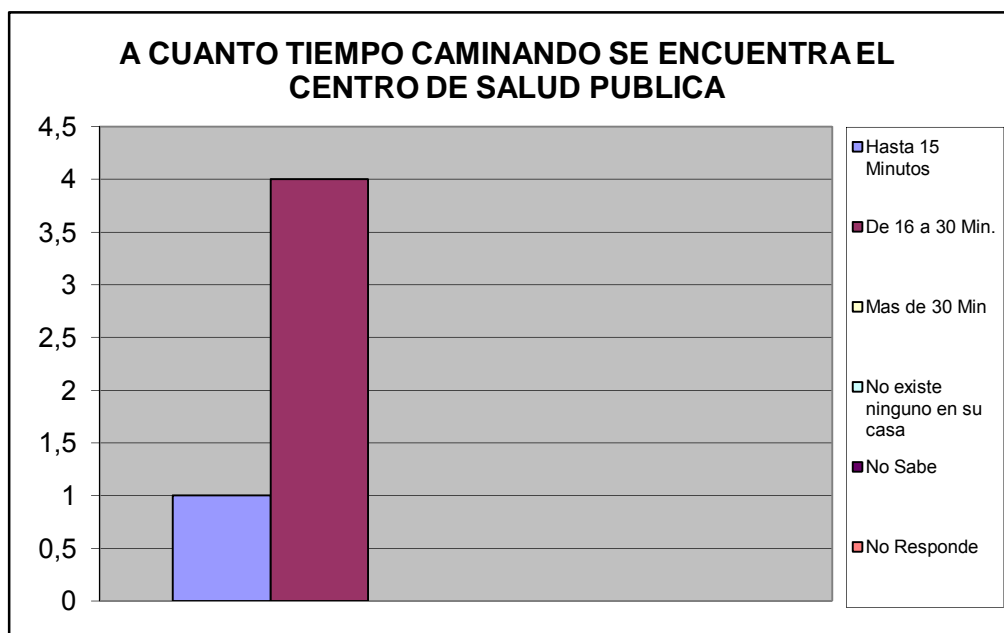

A CUANTO TIEMPO CAMINANDO SE ENCUENTRA EL CENTRO DE SALUD PRIVADA		%
Hasta 15 Minutos	0	0,000
De 16 a 30 Min.	2	0,667
Mas de 30 Min	1	0,333
No existe ninguno en su casa	0	0,000
No Sabe	0	0,000
No Responde	0	0,000
<b>TOTAL</b>	<b>3</b>	<b>1</b>

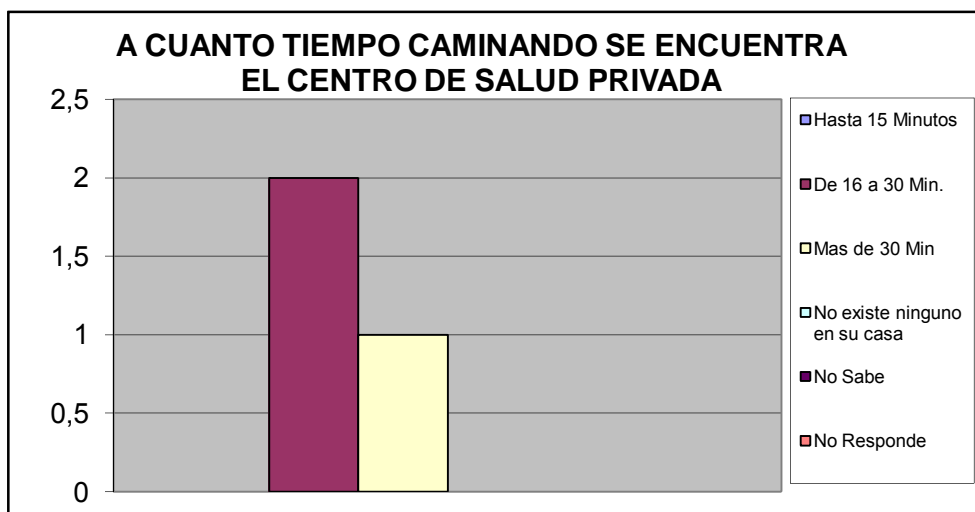

A CUANTO TIEMPO CAMINANDO SE ENCUENTRA EL LABORATORIO CLINICO PUBLICO		%
Hasta 15 Minutos	0	0,000
De 16 a 30 Min.	4	1,000
Mas de 30 Min	0	0,000
No existe ninguno en su casa	0	0,000
No Sabe	0	0,000
No Responde	0	0,000
<b>TOTAL</b>	<b>4</b>	<b>1</b>

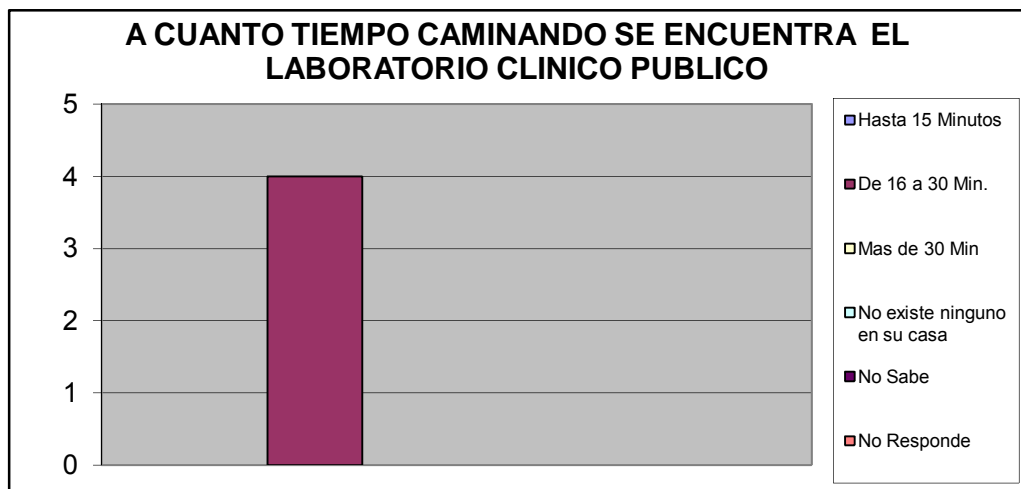

A CUANTO TIEMPO CAMINANDO SE ENCUENTRA EL LABORATORIO CLINICO PRIVADO		%
Hasta 15 Minutos	0	0,000
De 16 a 30 Min.	2	0,667
Mas de 30 Min	1	0,333
No existe ninguno en su casa	0	0,000
No Sabe	0	0,000
No Responde	0	0,000
<b>TOTAL</b>	<b>3</b>	<b>1</b>

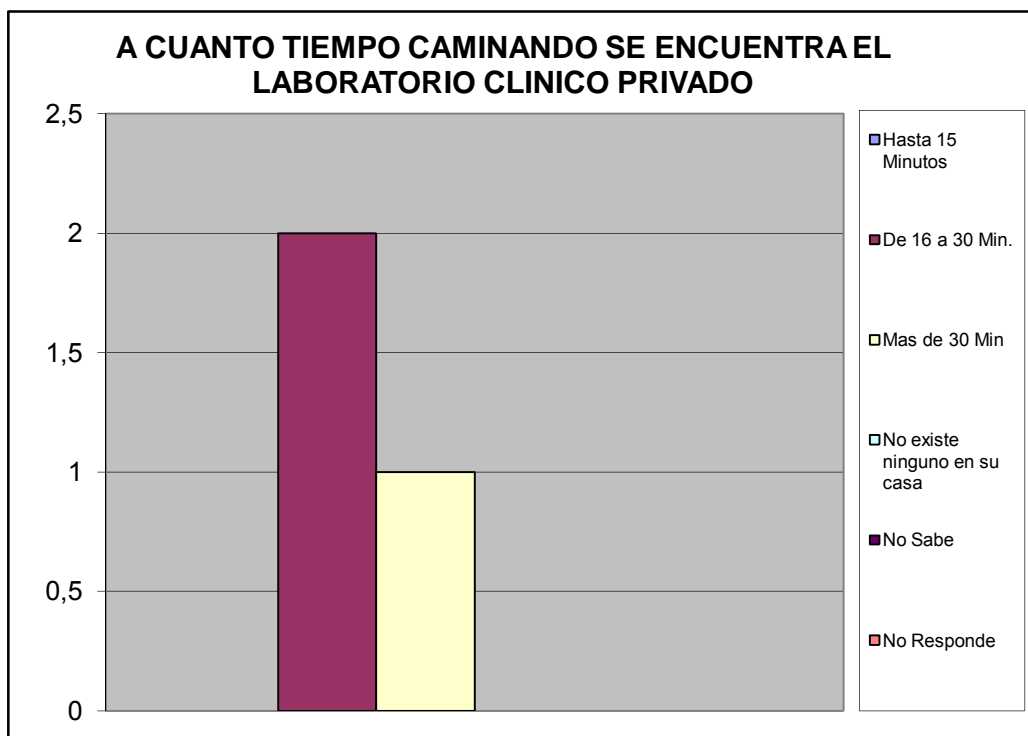



Atención Médica en Centro de Salud Pública.		%
Exámenes de Laboratorio	2	0,333
Atención a la mujer, hombre y niño	1	0,167
Planificación Familiar	0	0,000
Odontología	1	0,167
Cardiología	0	0,000
Neurología	0	0,000
Pediatría	0	0,000
Ginecología	0	0,000
Nebulizaciones	0	0,000
Urología	0	0,000
Dermatología	0	0,000
Oftalmología	0	0,000
Inmunología	0	0,000
Psicología	0	0,000
Psiquiatría	0	0,000
Medicina General	1	0,167
Medicina Interna	0	0,000
Inmunizaciones Vacunas	1	0,167
Otro	0	0,000
<b>TOTAL</b>	<b>6</b>	<b>1</b>

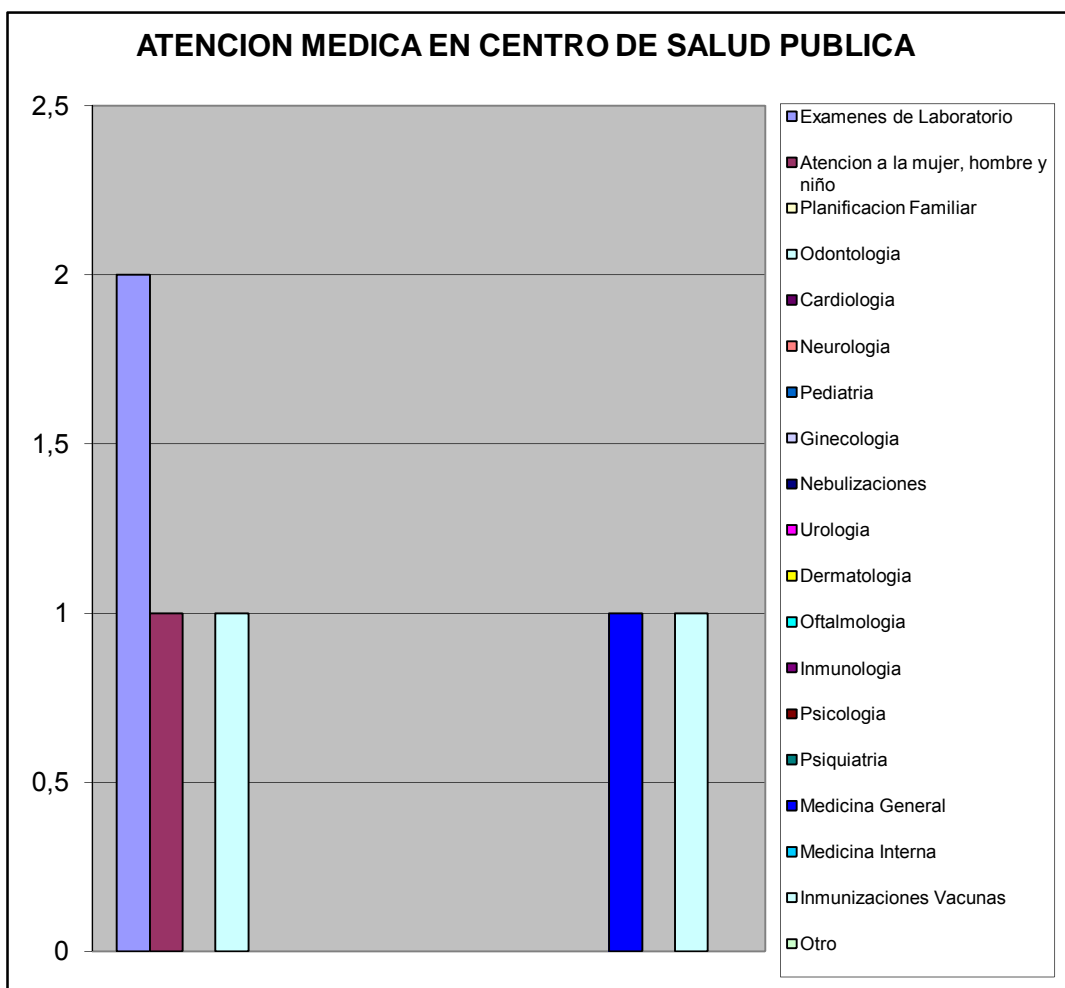

Atención Medica Centro de Salud Privado		%
Exámenes de Laboratorio	2	0,143
Atencion a la mujer, hombre y niño	1	0,071
Planificacion Familiar	1	0,071
Odontologia	2	0,143
Cardiologia	1	0,071
Neurologia	0	0,000
Pediatrica	1	0,071
Ginecologia	3	0,214
Nebulizaciones	0	0,000
Urologia	1	0,071
Dermatologia	1	0,071
Oftalmologia	0	0,000
Inmunologia	0	0,000
Psicologia	0	0,000
Psiquiatria	0	0,000
Medicina General	1	0,071
Medicina Interna	0	0,000
Inmunizaciones Vacunas	0	0,000
Otro	0	0,000
<b>TOTAL</b>	<b>14</b>	<b>1</b>

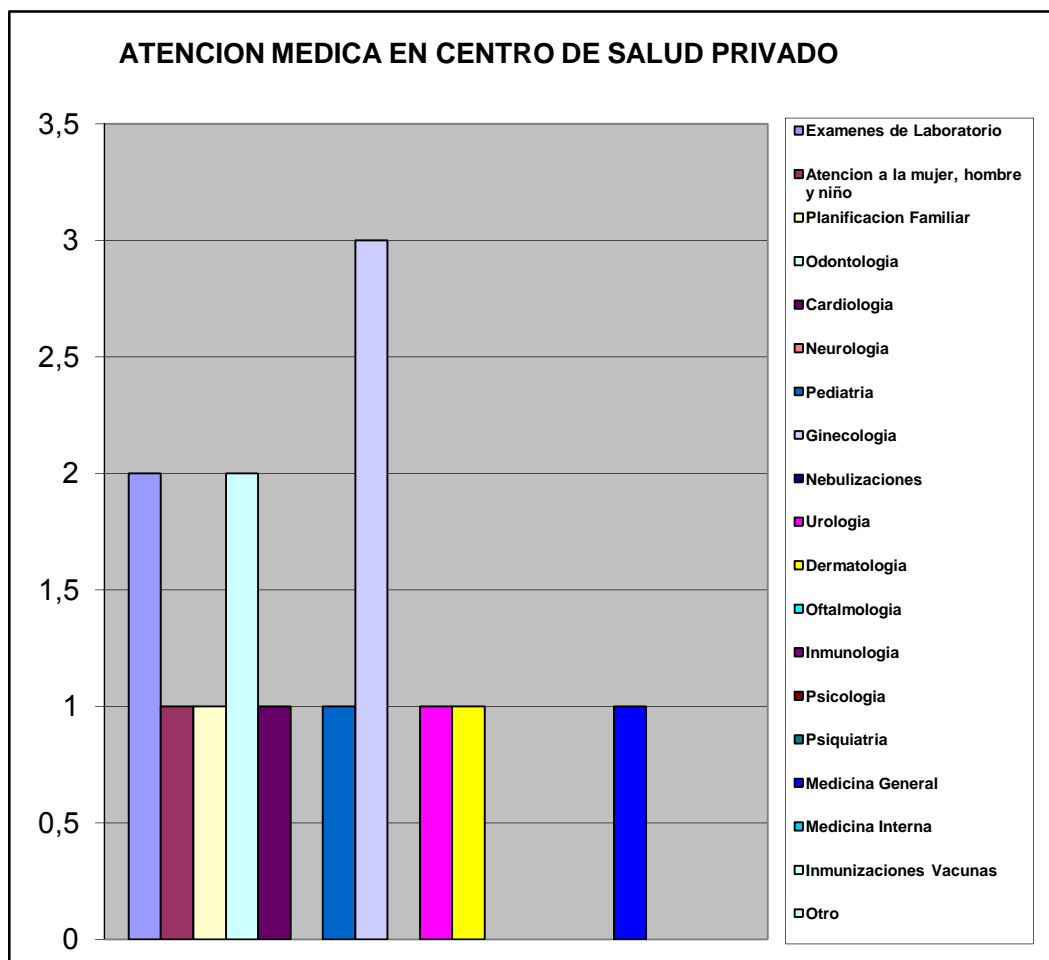

**X.- ATENCIÓN AL ANCIANO, JÓVENES Y NIÑOS.**

Consecución de medicinas para niños - adolescentes y Ancianos		%
Por intermedio de un familiar o Vecino	0	0,000
Por medio Institucion Publica	0	0,000
Asociacion Civil	0	0,000
Lo compran	5	1,000
Piden prestado dinero a algun fiar o Vecino	0	0,000
Otro	0	0,000
<b>TOTAL</b>	<b>5</b>	<b>1</b>

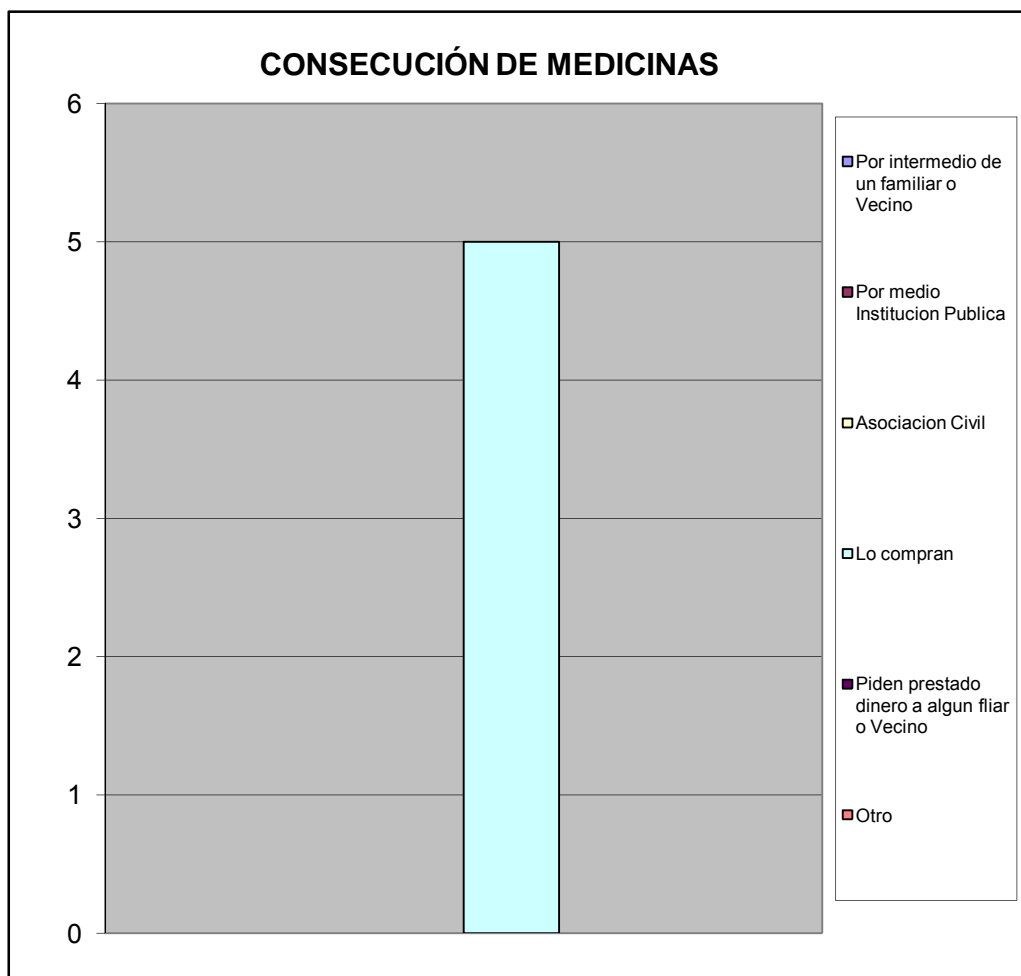

## XI.- EVALUACIÓN DE LA GESTIÓN MUNICIPAL

¿Como evalúa usted la gestión municipal?		%
Excelente	1	0,200
Buena	4	0,800
Regular	0	0,000
Mala	0	0,000
Pesima	0	0,000
No opina	0	0,000
<b>TOTAL</b>	<b>5</b>	<b>1</b>

