



República Bolivariana de Venezuela
Estado Carabobo
Sala Técnica del Consejo Local de Planificación Pública
del Municipio San Diego

Indice de Bienestar Humano Municipal de San Diego 2010.

DECODIFICACION DE RESULTADOS DEL INSTRUMENTO

I.- DATOS DE LOCALIZACIÓN DE LA VIVIENDA

Sector	Nombre de Residencia o urbanismo
Norte A	PARQUE CAMPESTRE LA CUMACA

II.- SITUACIÓN SOCIOECONÓMICA

Régimen de Propiedad		%
Nacional.	0	0,000
Estadal.	0	0,000
Concejo Municipal.	0	0,000
Baldío.	0	0,000
Ejido.	0	0,000
Privado Individual.	8	1,000
Privado Colectivo.	0	0,000
Otros (especifique)	0	0,000
No Sabe.	0	0,000
No Responde.	0	0,000
TOTAL		8

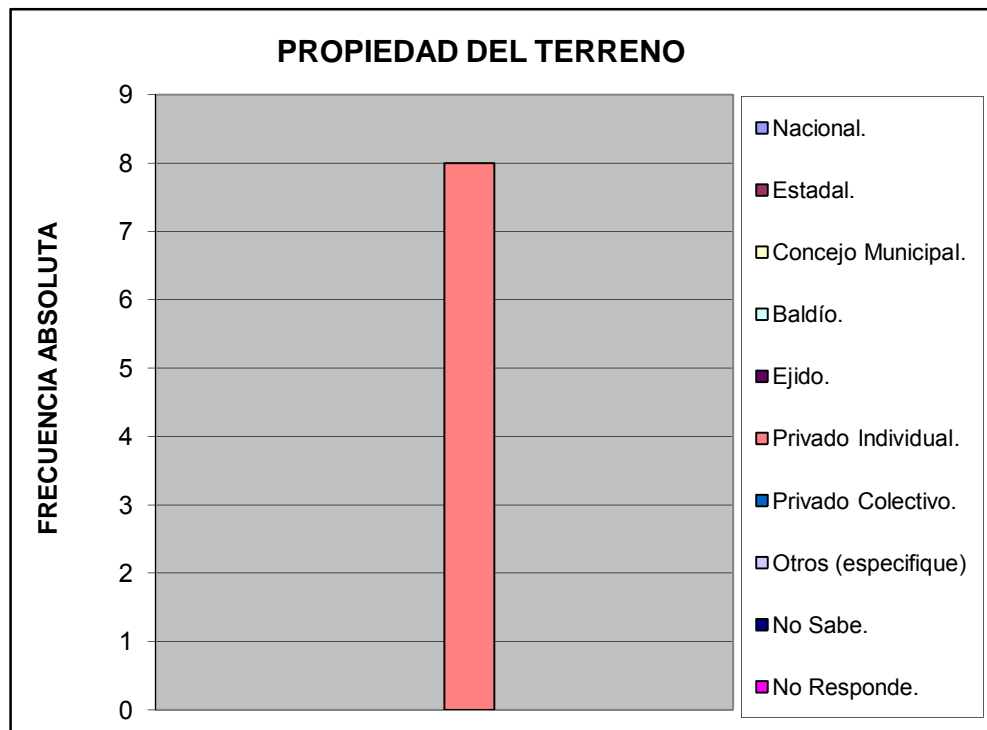

Características de la Vivienda		%
Mansión.	0	0,000
Quinta o Casa quinta.	2	0,250
Townhouse.	0	0,000
Casa.	6	0,750
Apartamento.	0	0,000
Penthouse.	0	0,000
Apartamento en casa (anexo).	0	0,000
Casa de Vecindad o Pensión.	0	0,000
Rancho.	0	0,000
Otra Clase de Vivienda.	0	0,000
TOTAL		8
		1

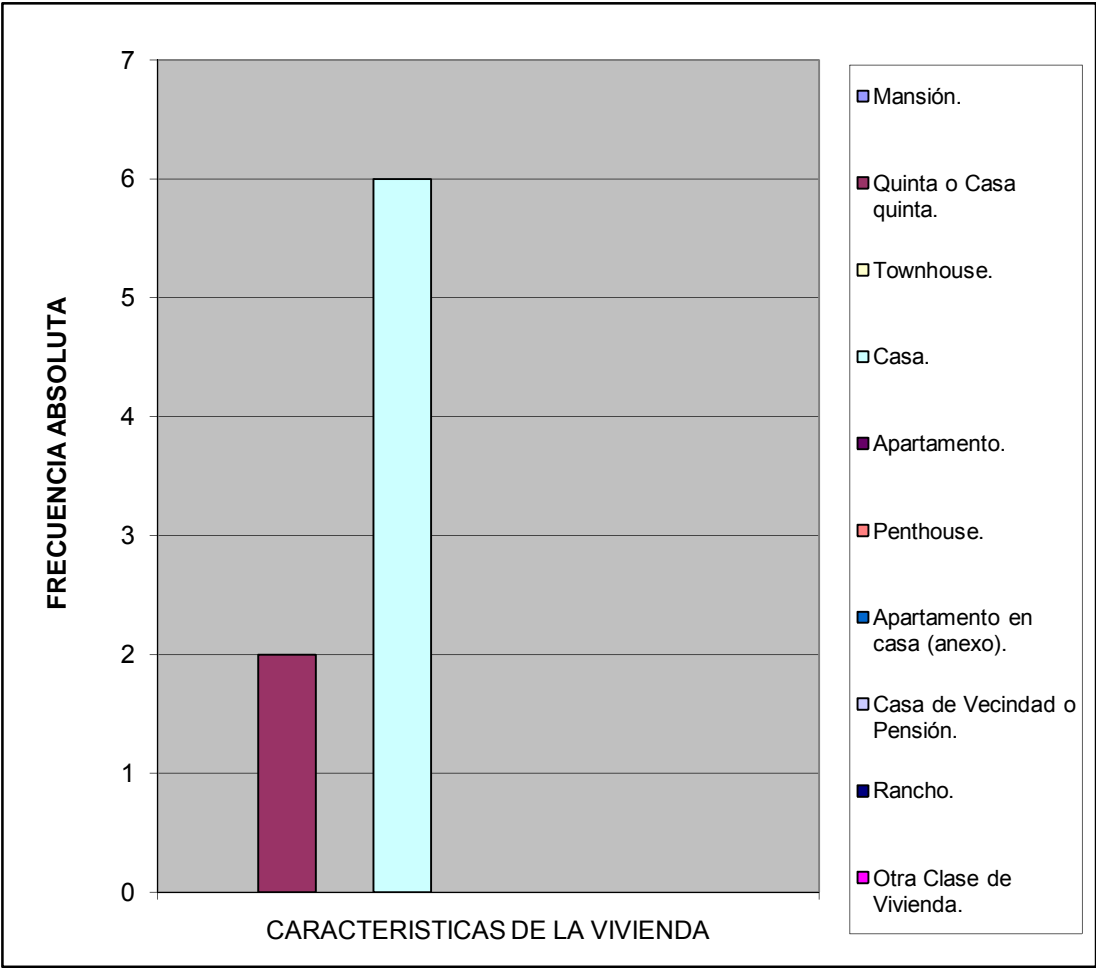

Estatus de la Vivienda		%
Alquilada	0	0
Subalquilada	0	0
Propia Pagada	8	1
Otra Forma	0	0
Prestada Compartida	0	0
Propia pagandose	0	0
No Sabe	0	0
No responde	0	0
TOTAL	8	1

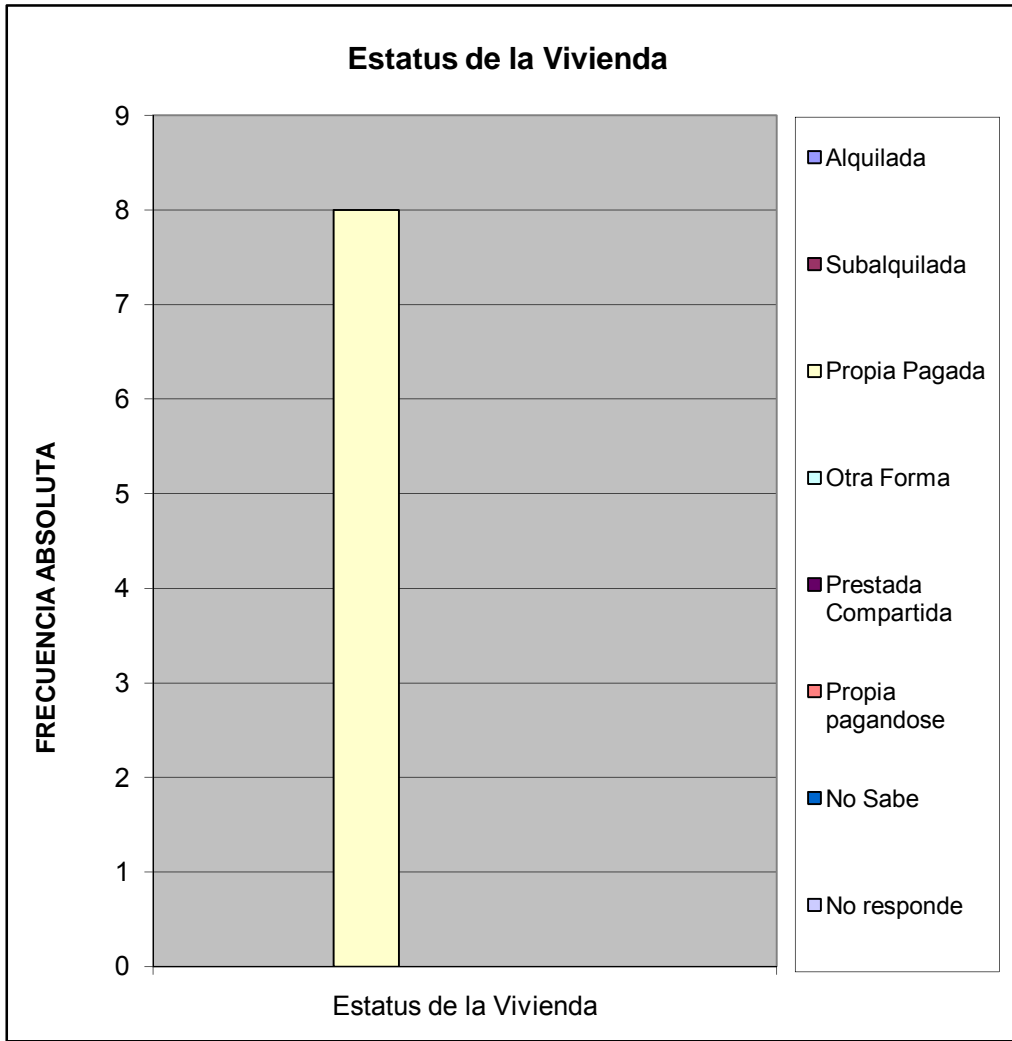

Material de Construcción Predominante en Paredes		%
Bloque o ladrillo frisado	6	0,750
Bloque o ladrillo sin frisar	0	0,000
Concreto	2	0,250
Madera aserrada/formica/fibra de vidrio o similares	0	0,000
Adobe/tapia/baharaque frisado	0	0,000
Adobe/tapia/baharaque sin frisar	0	0,000
Caña/palma/tabla/carton piedra/similares	0	0,000
TOTAL	8	1

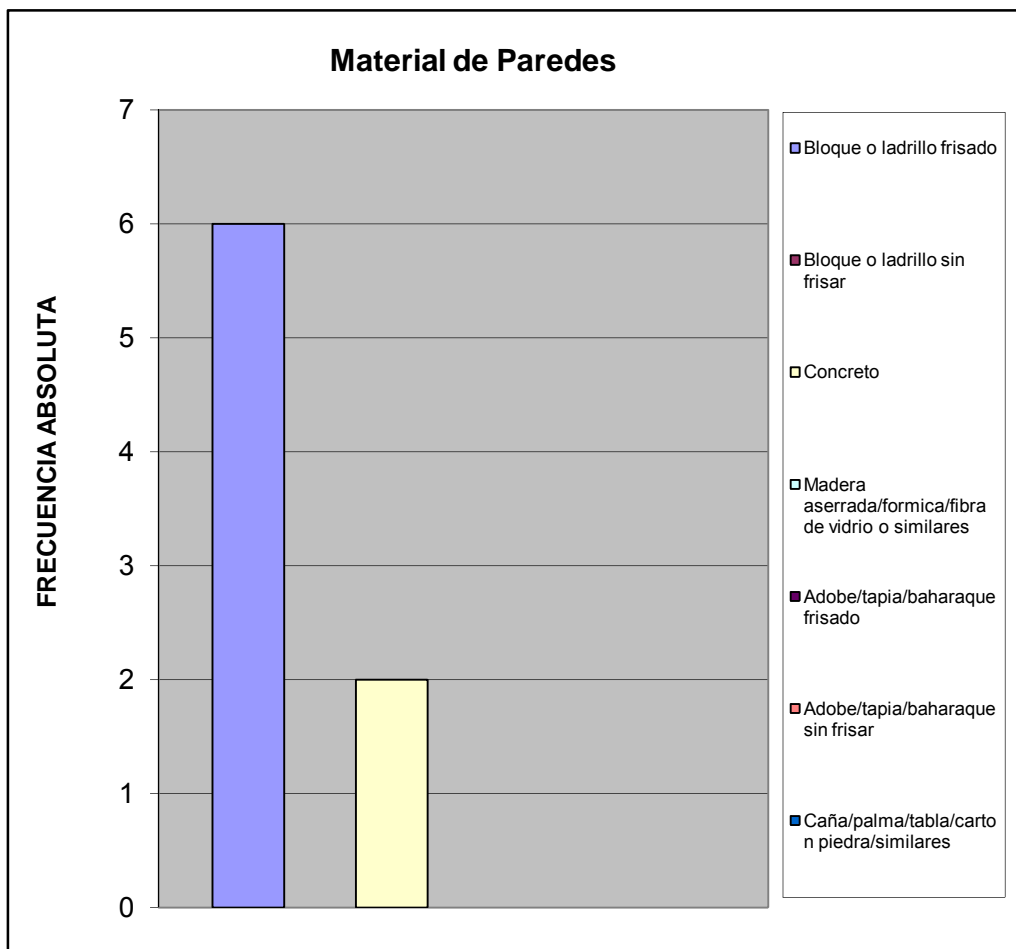

Material de Construcción Predominante en Pisos		%
Mosaico/granito/vinil/cerámica/ladrillo	7	0,875
Terracota/parquet/alfombra y similares	0	0,000
Cemento Pulido	1	0,125
Cemento rustico	0	0,000
Tierra	0	0,000
Tablas/tablonos y similares	0	0,000
TOTAL		8
		1

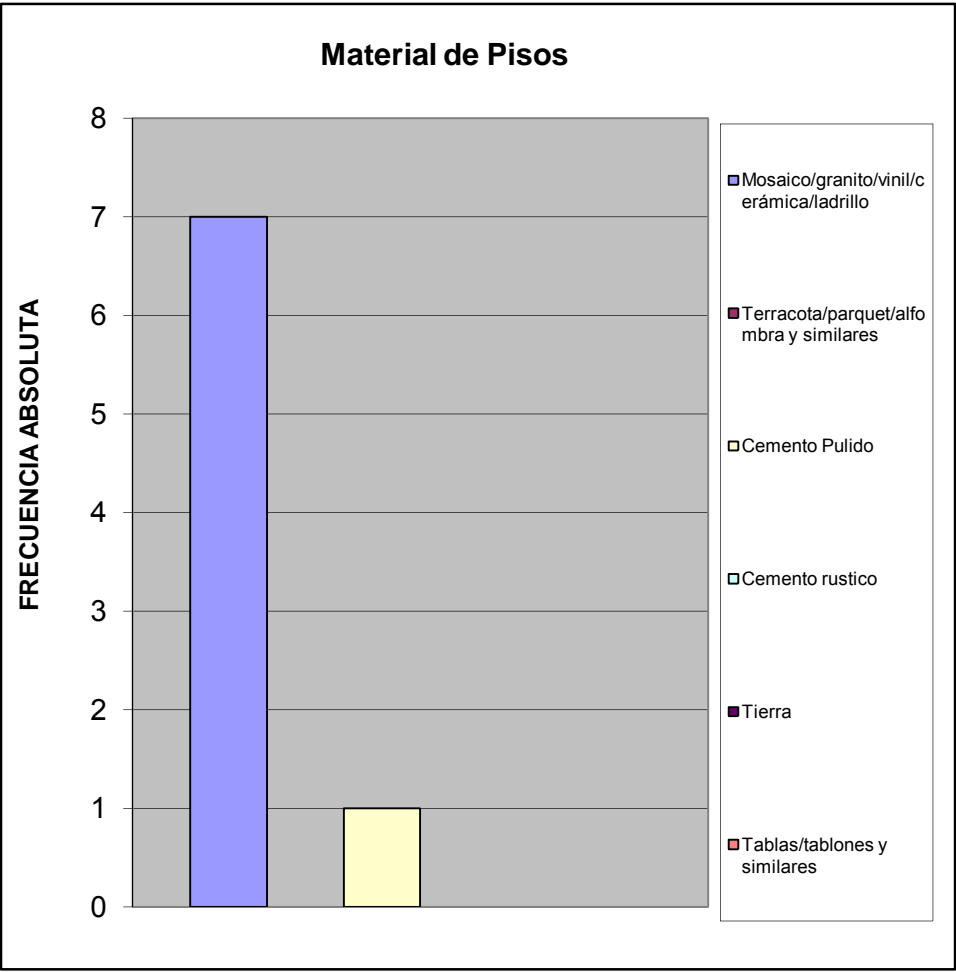

Material de Construcción Predominante en Techos		%
Concreto Armado	0	0,000
Ladrillo-concreto	2	0,250
Fibra sintetica	0	0,000
Asbesto y similares	0	0,000
Laminas metalicas (Zinc y similares)	0	0,000
Madera	6	0,750
Caña/palma y similar	0	0,000
TOTAL	8	1

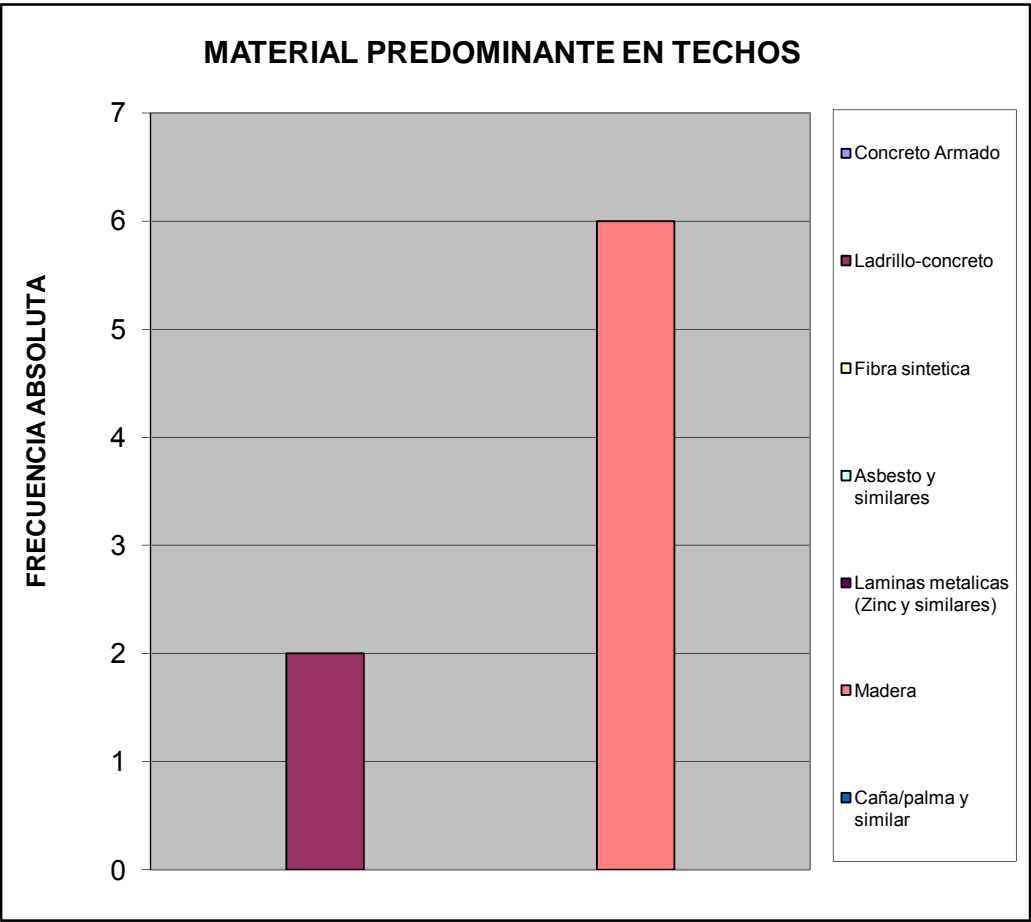

Hacinamiento Detectado		%
Hogar Hacinado	0	0,000
Hogar No Hacinado	7	1,000
Total	7	1

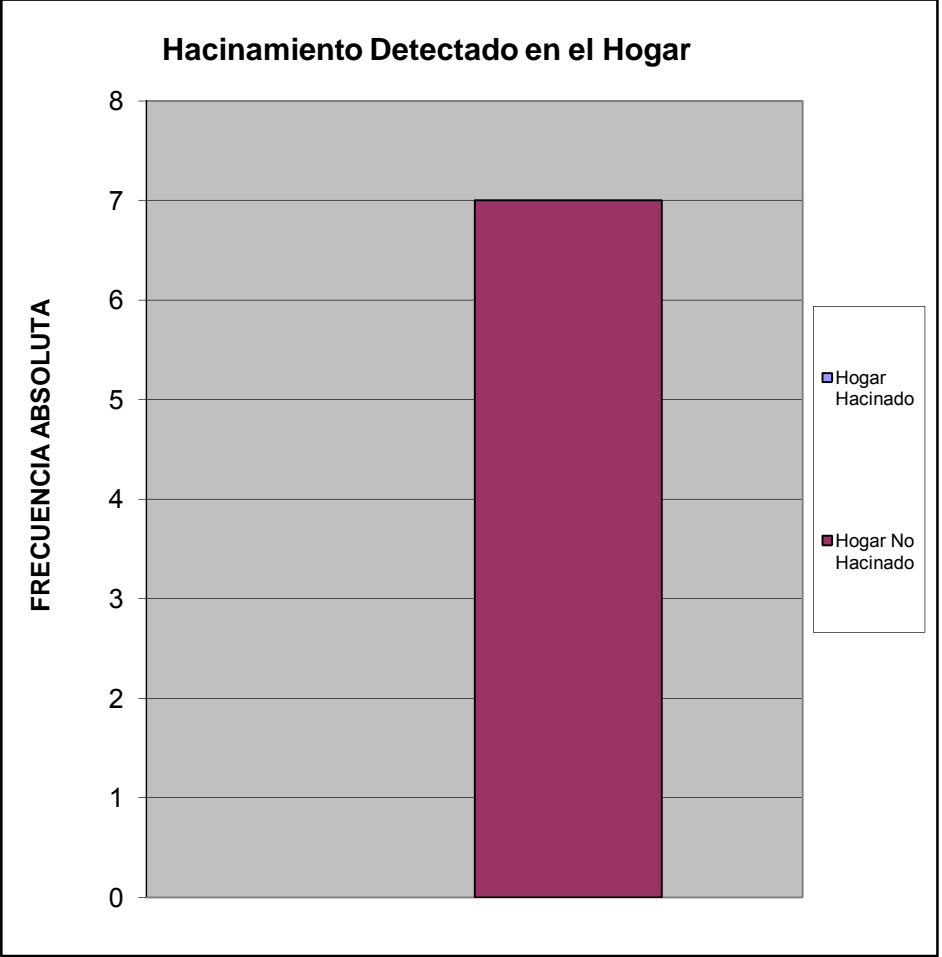

Ingreso Familiar		%
Menos de Bs.F, 1.215	0,00	0,000
Entre Bs.F, 1.215 - 2.500	5,00	0,625
Entre Bs.F, 2.500 - 5.000	3,00	0,375
Entre Bs.F, 5.000 - 8.000	0,00	0,000
Entre Bs.F, 8.000 - 10.000	0,00	0,000
Entre Bs.F, 10.000 - 15.000	0,00	0,000
Entre Bs.F, 15.000 - 20.000	0,00	0,000
Mas de Bs.F, 20.000	0,00	0,000
TOTAL	8	1

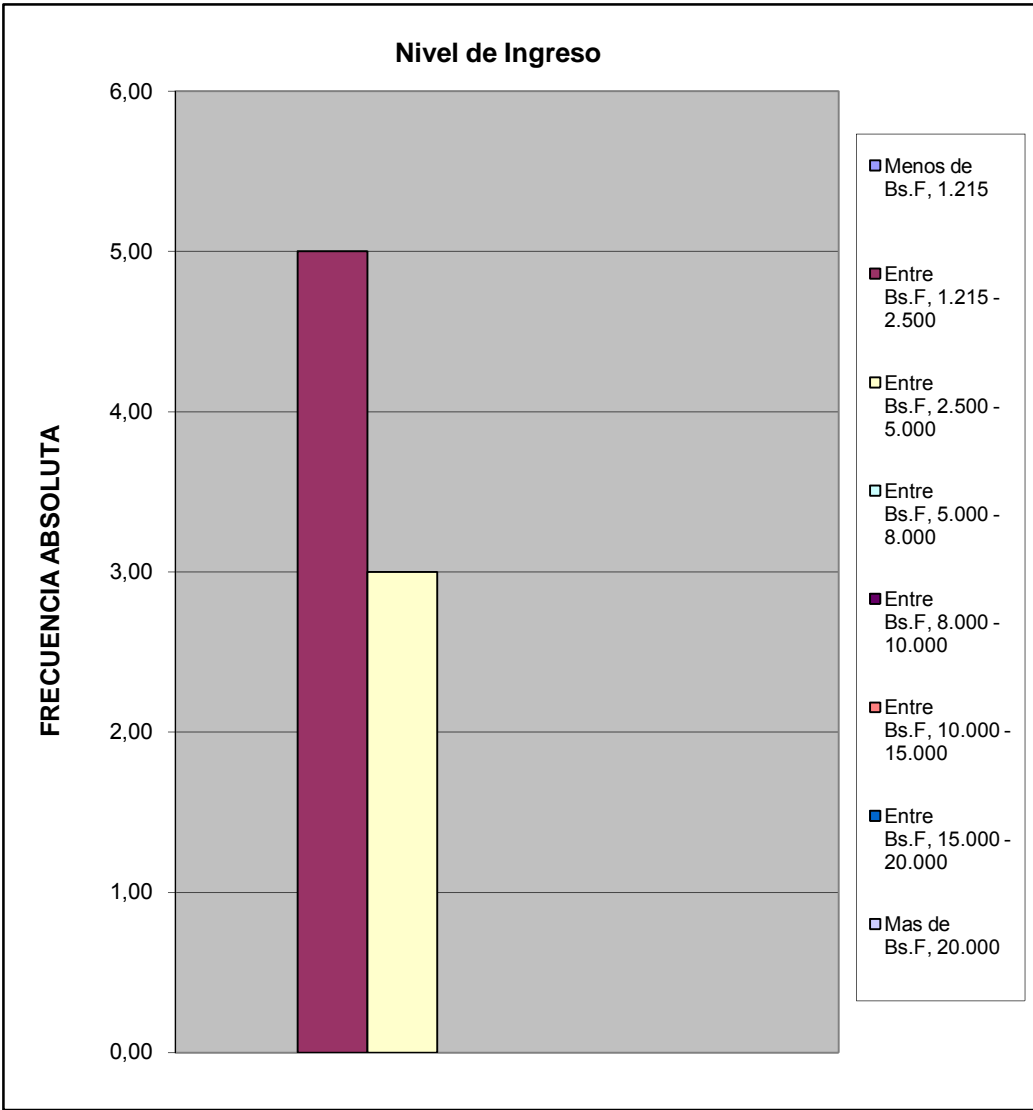

Criterio Linea de la Pobreza		%
Hogar Pobre Extremo Si ICANP< 1	0	0,000
Hogar Pobre Relativo Si $1 \leq \text{ICAPC} < 2$	5	0,625
Hogar No Pobre Si $\text{ICAPC} > 2$	3	0,375
Total	8	1

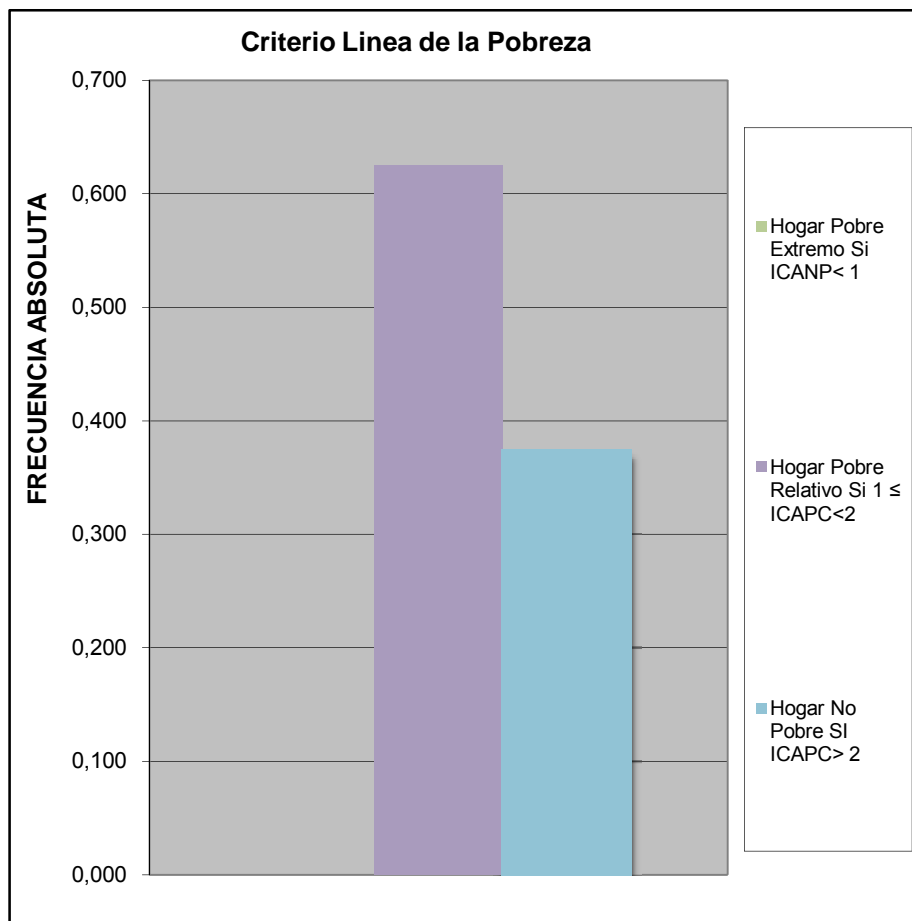

Cual es el nivel academico de los miembros de la familia que trabajan en el hogar:		
		%
Primaria	0	0
Secundaria Inconclusa	0	0
Bachiller	2	0,2222222
Técnico Medio	0	0
Técnico Superior Universitario	3	0,3333333
Universitario	4	0,4444444
Universitario con postgrado	0	0
Otro	0	0
TOTAL	9	1

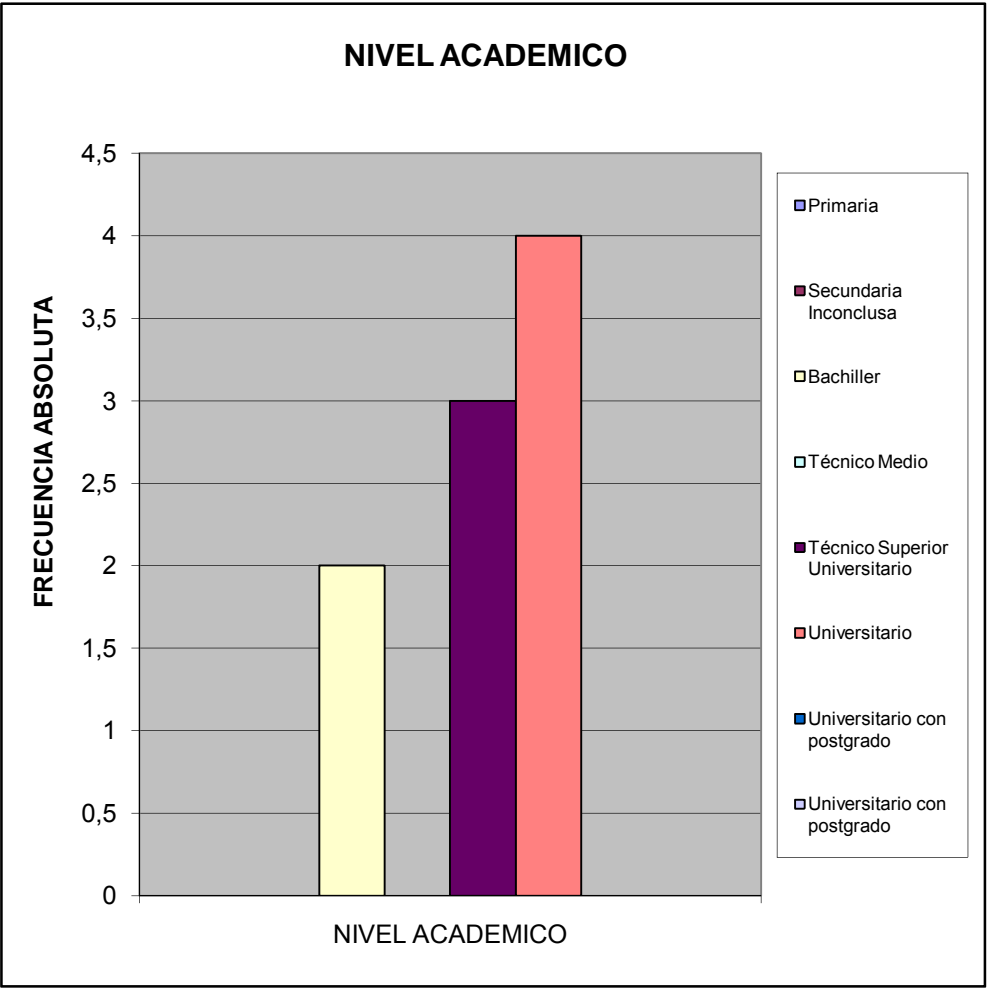

¿Cuales cree que son los principales problemas de su comunidad, por orden de prioridad del 1 mayor importancia al 8 menor importancia relativa?		%
Deporte	31	0,109
Educación	36	0,126
Seguridad	50	0,175
Salud	41	0,144
Cultura y Recreación	21	0,074
Infraestructura	20	0,070
Servicios Públicos	53	0,186
Ambiente	33	0,116
TOTAL	285	1

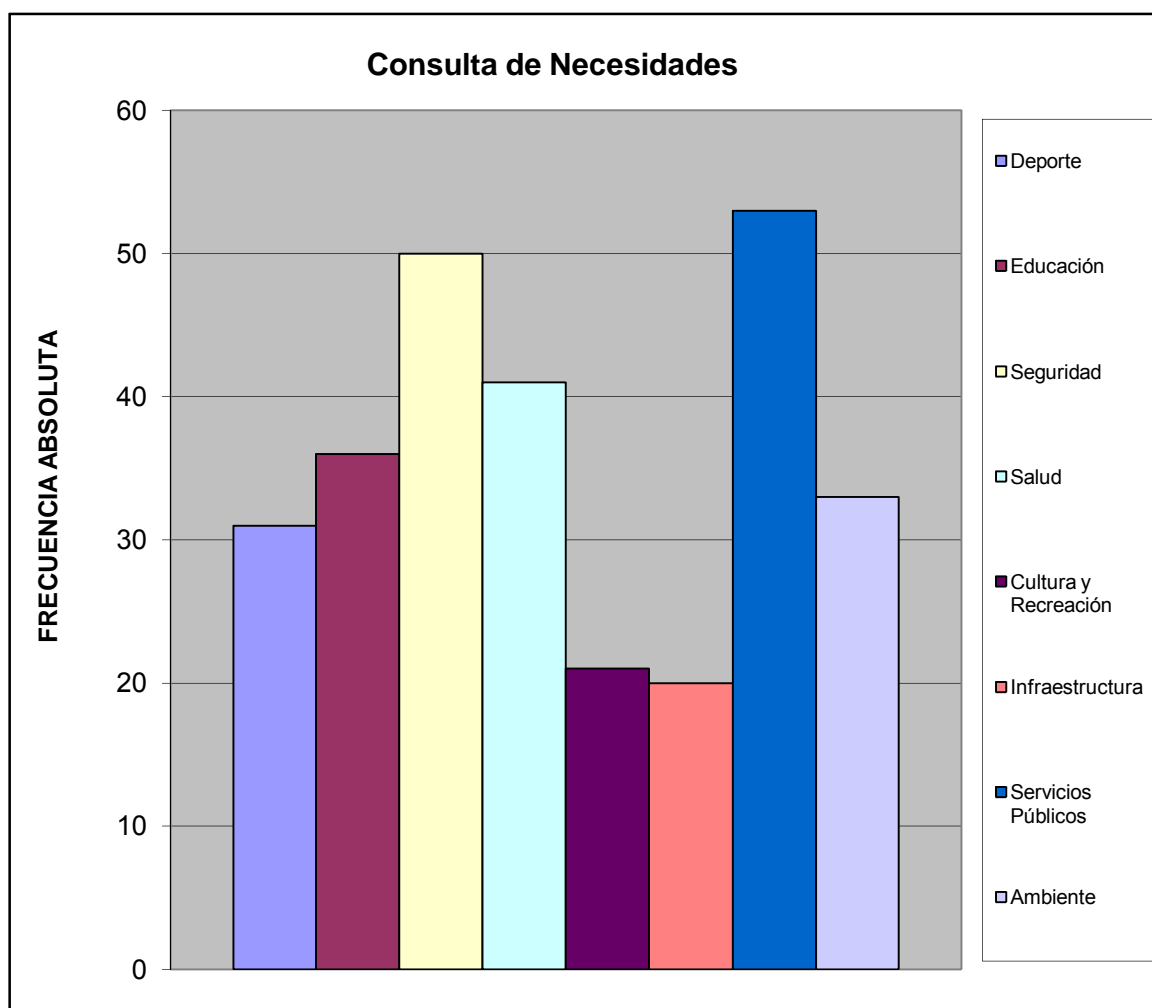

III.- SERVICIOS PÚBLICOS.

A esta Vivienda llega el agua por:		%
Acueducto o tubería	0	0,000
Camión Cisterna	0	0,000
Pila publica o estanque	0	0,000
Pozo con tubería o Bomba	6	0,750
Pozo o manantial protegido	2	0,250
Otro	0	0,000
TOTAL	8	1

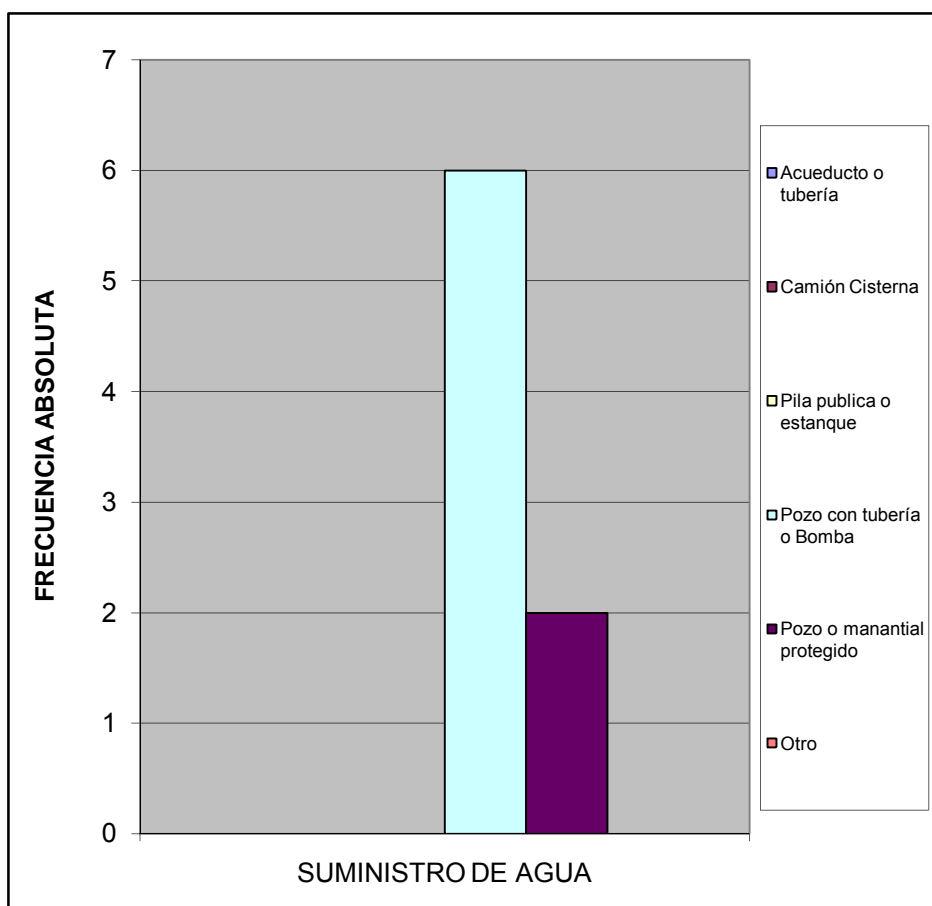

¿En esta vivienda tienen alguno de estos problemas con el suministro de agua?		%
Se interrumpe el servicio Frecuentemente.	0	0,000
La cantidad o presión del agua es muy baja.	0	0,000
El agua es turbia.	0	0,000
Tiene mal olor o mal sabor.	0	0,000
Todas las anteriores.	0	0,000
Otros	1	1,000
TOTAL	1	1

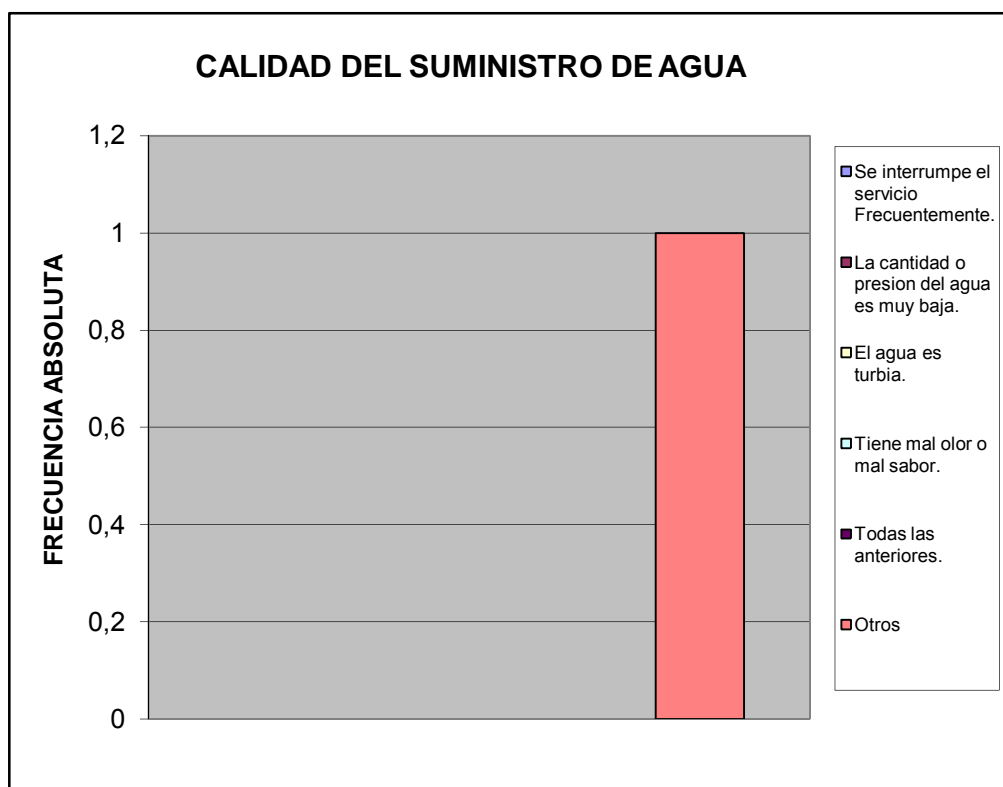

¿Cuál es la fuente de suministro eléctrico usada en esta vivienda?		%
Eleoccidente	7	1,000
Eleval	0	0,000
Planta Electrica Part.	0	0,000
Toma del poste publico	0	0,000
TOTAL	7	1

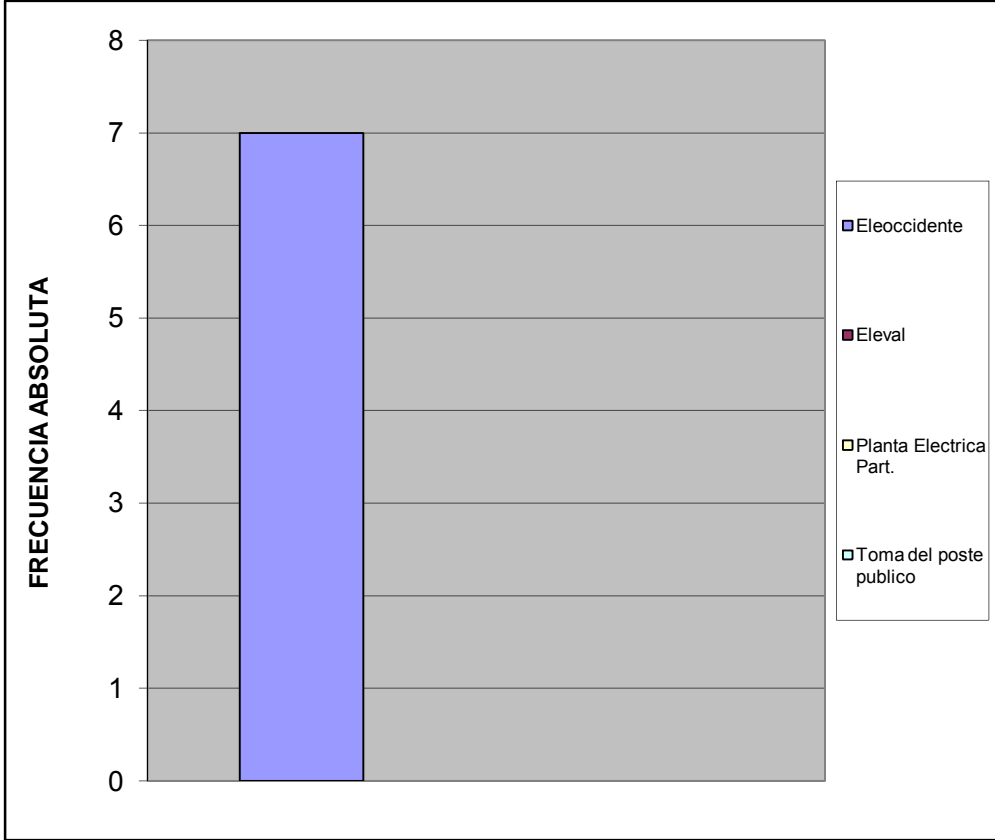

¿En su vivienda tienen alguno de estos problemas con el suministro eléctrico?		%
Frecuentes altas y bajas de tensión	4	0,500
Se interrumpe frecuentemente el suministro	3	0,375
Cortos circuitos y quema de artefactos electricos	1	0,125
No tiene problemas con el suministro electrico	0	0,000
Otro	0	0,000
TOTAL	8	1

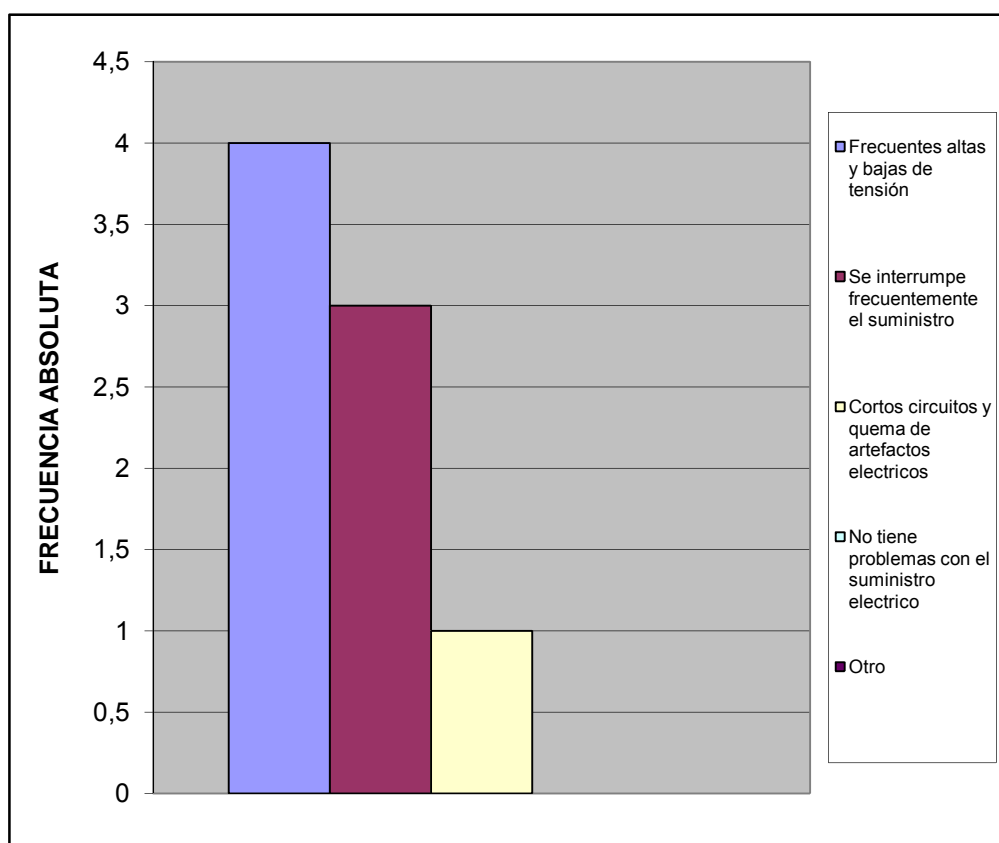

Esta vivienda tiene:		%
Poceta conectada a cloaca	3	0,375
Poceta conectada a pozo séptico	5	0,625
No tiene conexión a pozo séptico o a la cloaca	0	0,000
Excusado de hoyo o letrina	0	0,000
No tiene excusado	0	0,000
TOTAL	8	1

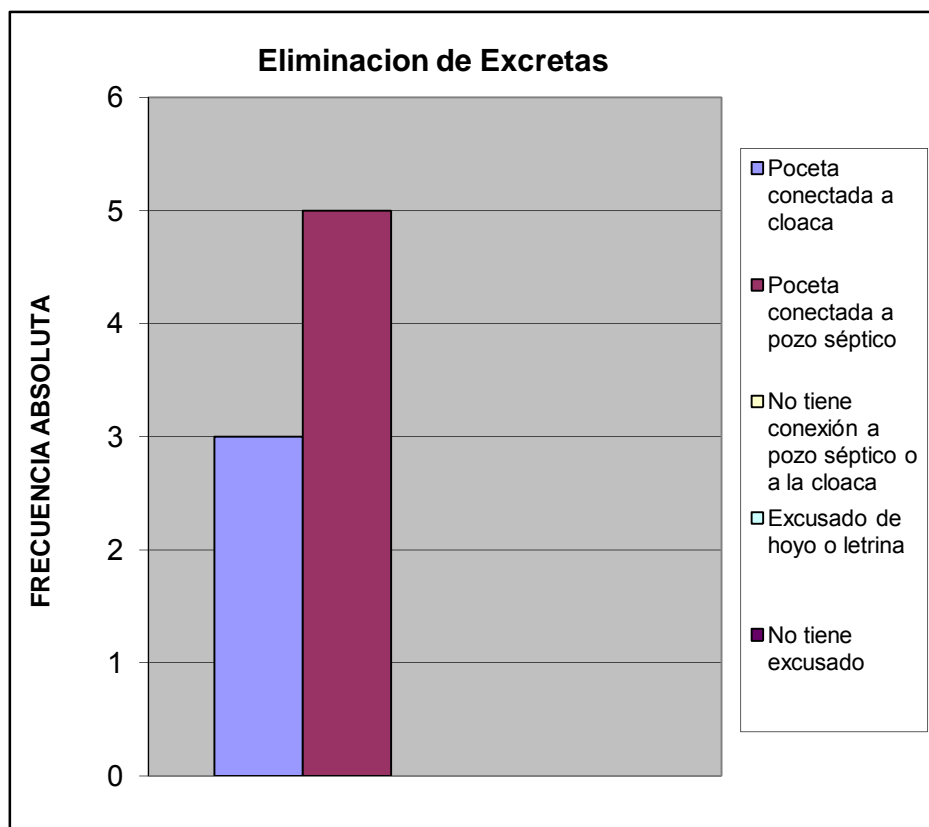

IV.- ACCESIBILIDAD A SERVICIOS PÚBLICOS

¿En los últimos 12 meses han tenido alguno de los siguientes problemas con las redes de cloacas?		%
Se tapa con regularidad	0	0,000
Se desbordan cuando llueve	1	0,250
Malos olores hacia el interior de la vivienda	0	0,000
Otro	0	0,000
No tiene problemas con las redes de cloacas	3	0,750
TOTAL	4	1

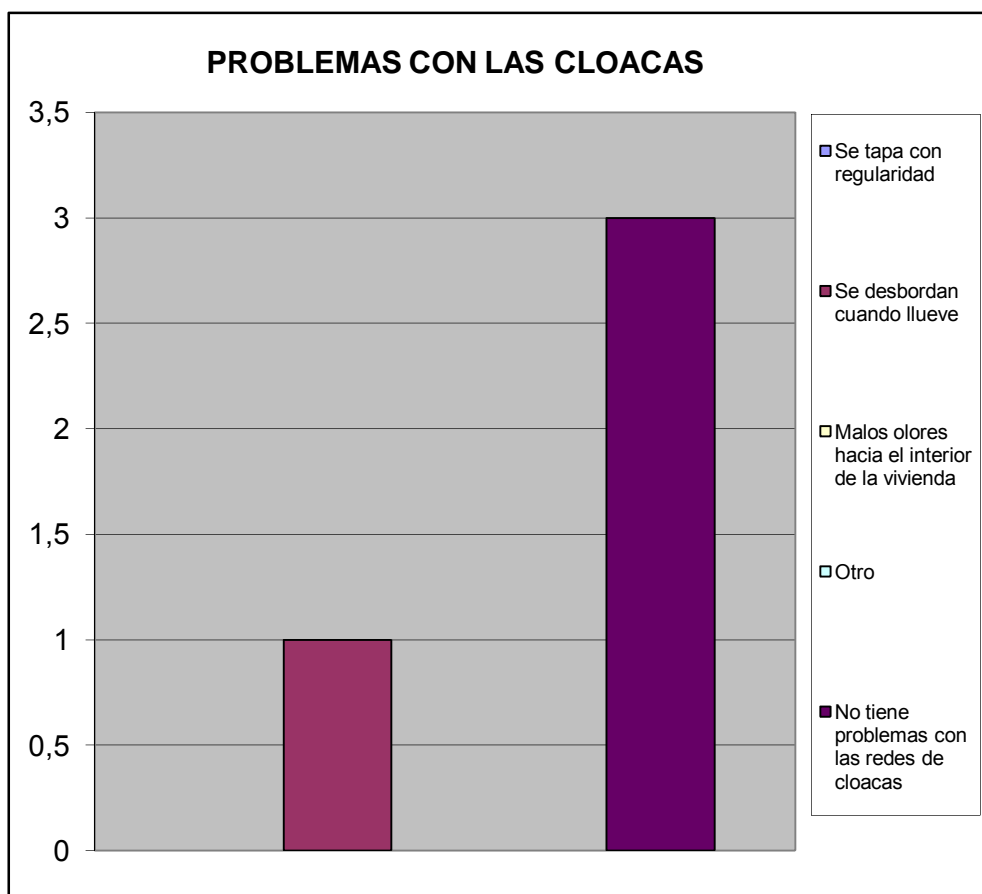

En caso de tener algún problema con el sistema de cloacas ¿cuál cree Ud. Es la principal razón de que ocurra?			%
Insuficiente Capacidad (tamaño) del sistema.	0		0,000
Vencimiento de las Cloacas (Antigüedad)	0		0,000
Los vecinos echan desperdicios y las obstruyen	1		1,000
En muchas casas el drenaje de lluvia esta conectado a las cloacas (empotradas)	0		0,000
Falta de mantenimiento	0		0,000
Otro	0		0,000
TOTAL	1		1

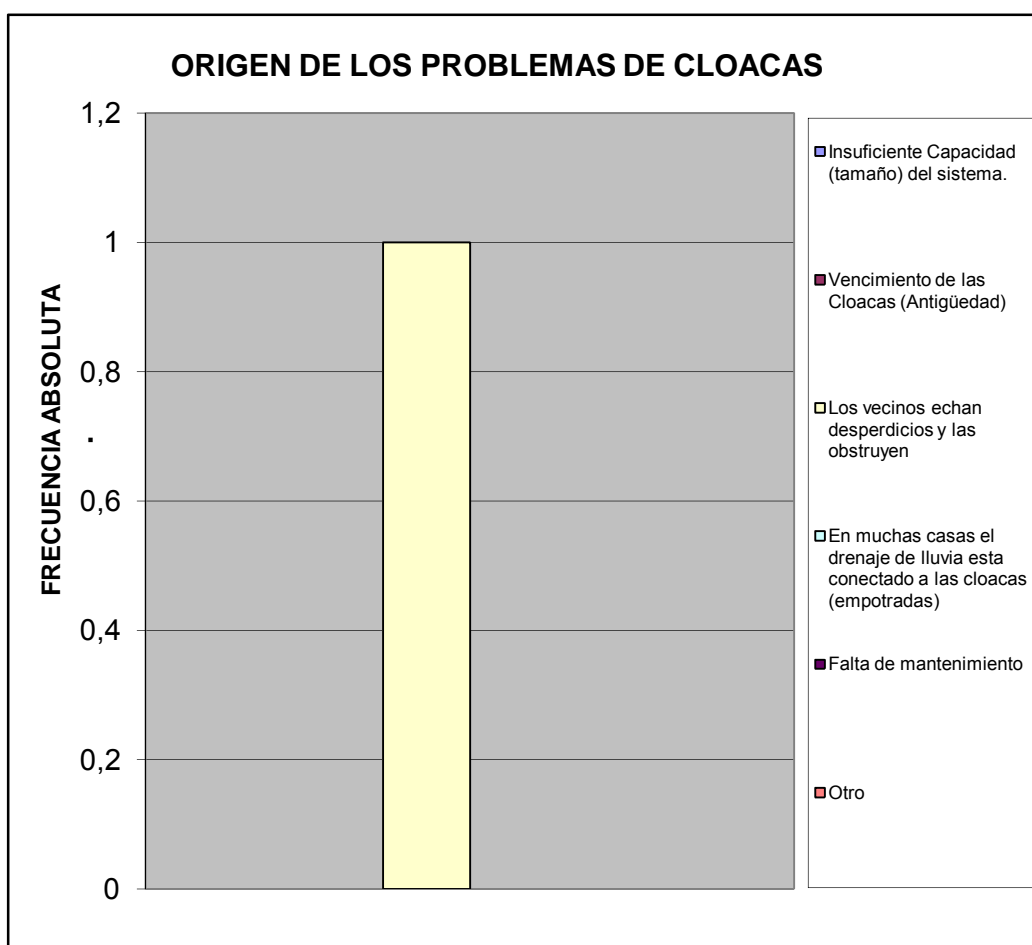

¿En esta Vivienda la basura?		%
Es recogida por el servicio de aseo urbano	7	1,000
Se Deposita en Container Colectivo	0	0,000
No hay servicio de aseo urbano	0	0,000
TOTAL	7	1

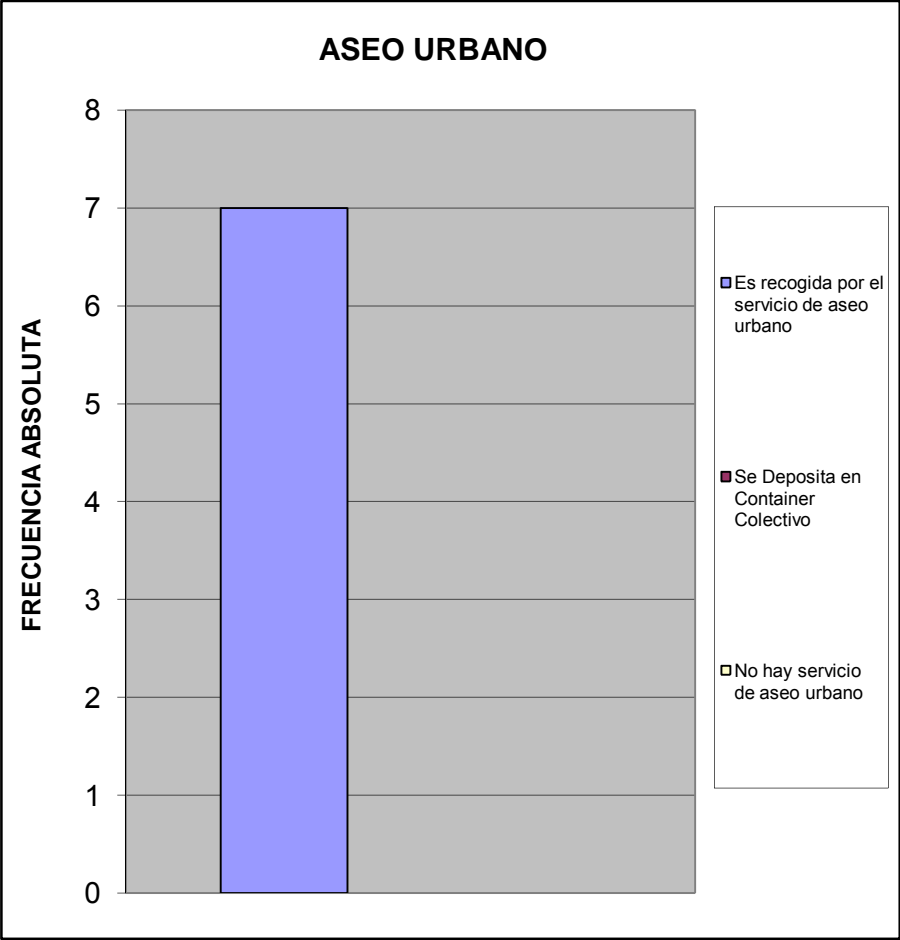

¿En su comunidad tienen alguno de estos problemas con el servicio de aseo urbano?		%
El camión pasa muy pocas veces	1	0,111
El camión no tiene días fijos para pasar	2	0,222
El camión no llega a la hora que le corresponde	1	0,111
Dejan la basura regada en la calle	1	0,111
Dejan muy hediondo el ambiente cuando pasan	0	0,000
La cuadrilla pide dinero	1	0,111
La cuadrilla es grosera con los vecinos	0	0,000
Otro	0	0,000
No Tiene Problemas con el Servicio de Aseo Urbano	3	0,333
TOTAL	9	1

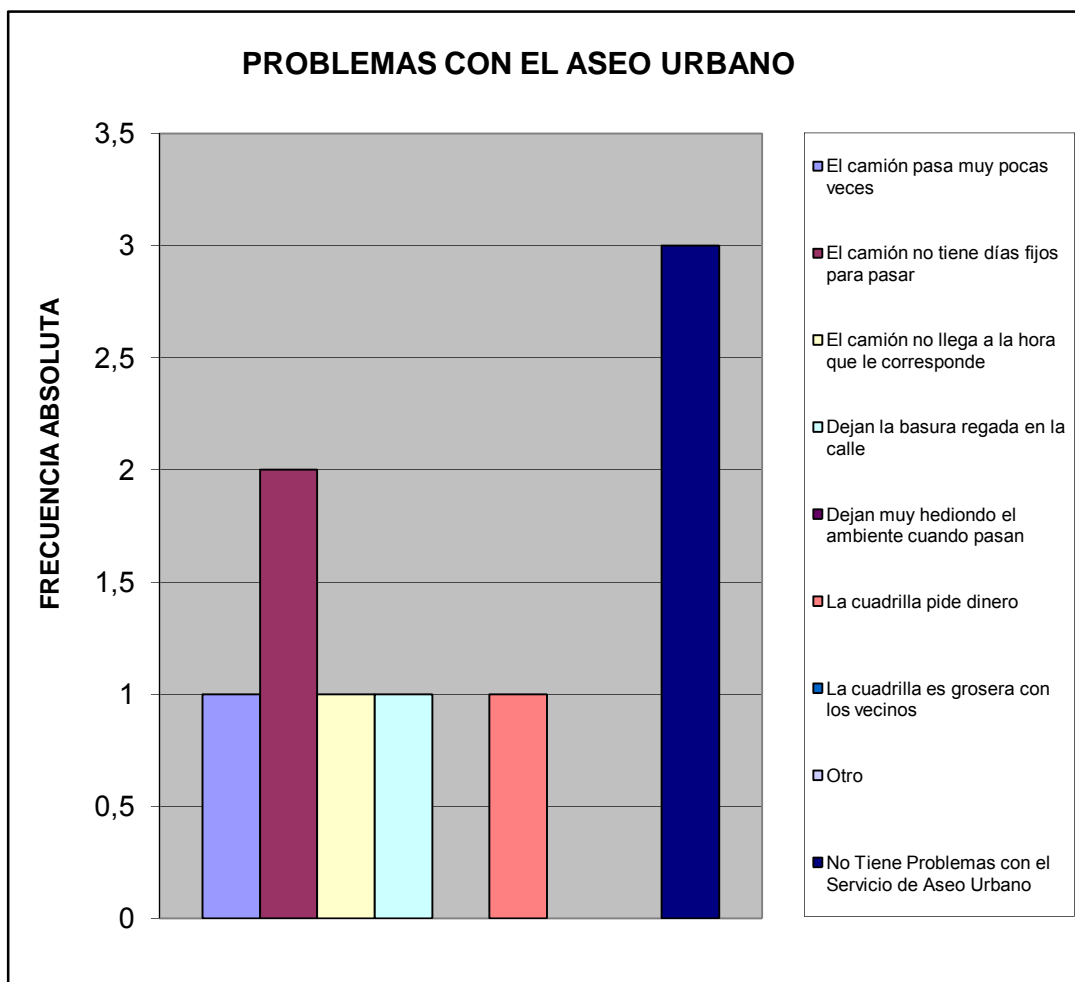

¿En su comunidad tienen alguno de estos problemas con el alumbrado público?		%
Insuficiente numero de postes de luz	4	0,308
Baja intensidad de los bombillos	3	0,231
Postes mal ubicados	1	0,077
Los bombillos no se reponen a tiempo	3	0,231
Los delincuentes rompen los bombillos	1	0,077
Otro	0	0,000
No Tiene Problema con el alumbrado publico	1	0,077
TOTAL		13
		1

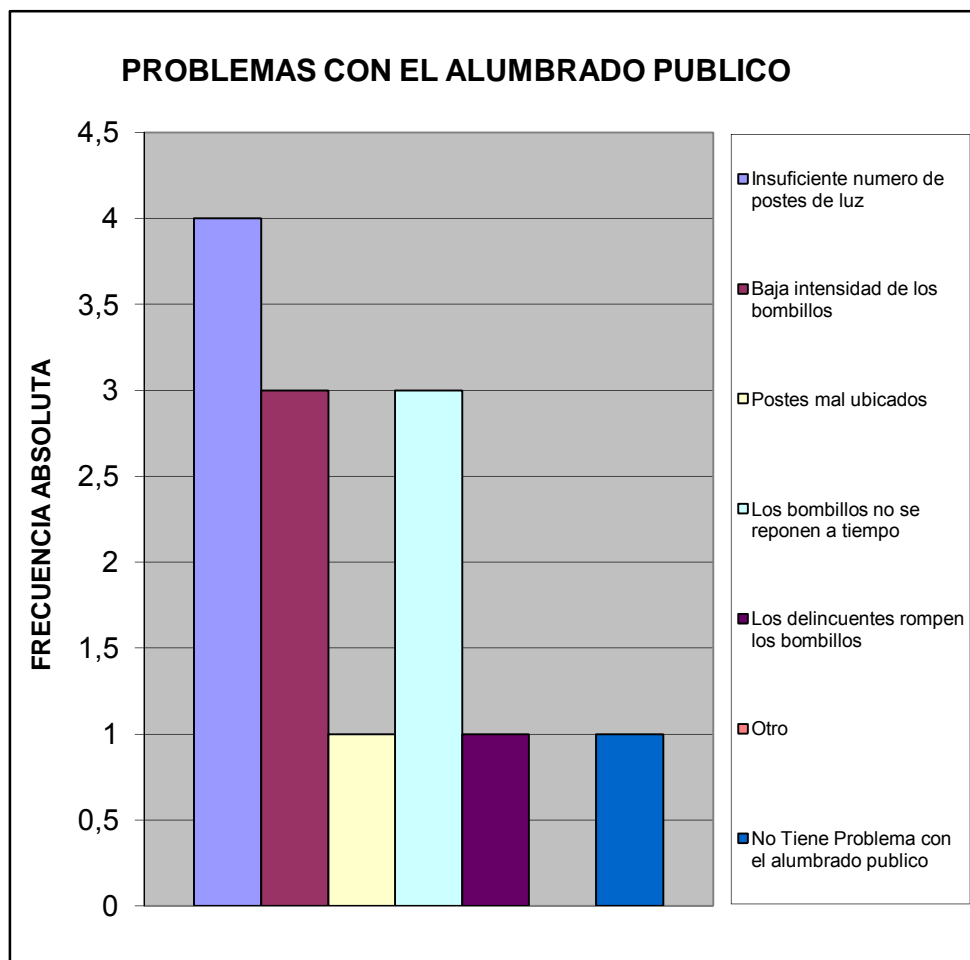

¿En su comunidad han tenido alguno de estos problemas con el tendido eléctrico?			%
Exceso de cables conectados a los postes	0		0,000
Obstrucción por cableado muy bajo	1		0,100
Ramas de arboles enredadas en el cableado	1		0,100
Tendido eléctrico obsoleto	2		0,200
Poca cantidad de transformadores	3		0,300
Otro	0		0,000
No Tiene Problema	3		0,300
TOTAL		10	1

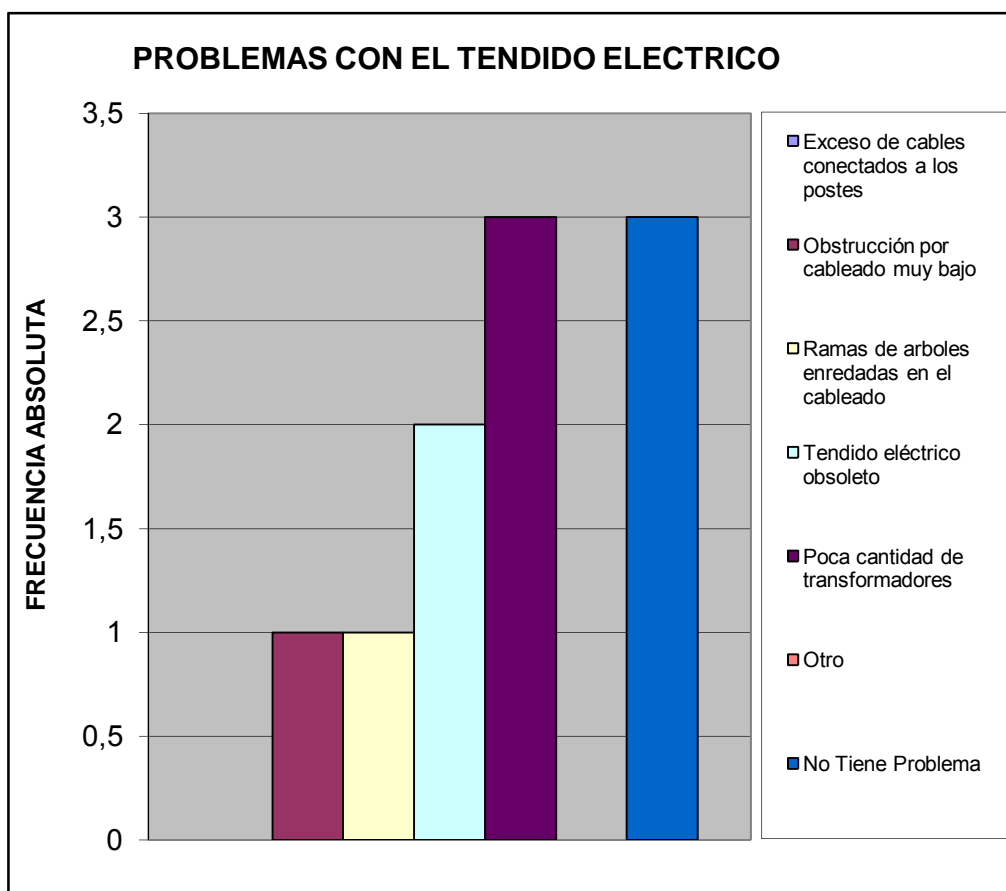

Pobreza Estructural		%
Hogares sin NBI (No Pobre)	5	1,000
Hogares con 1 NBI (Pobres)	0	0,000
Hogares con ≥ 2 NBI (Pobre extremo)	0	0,000
TOTAL	5	1

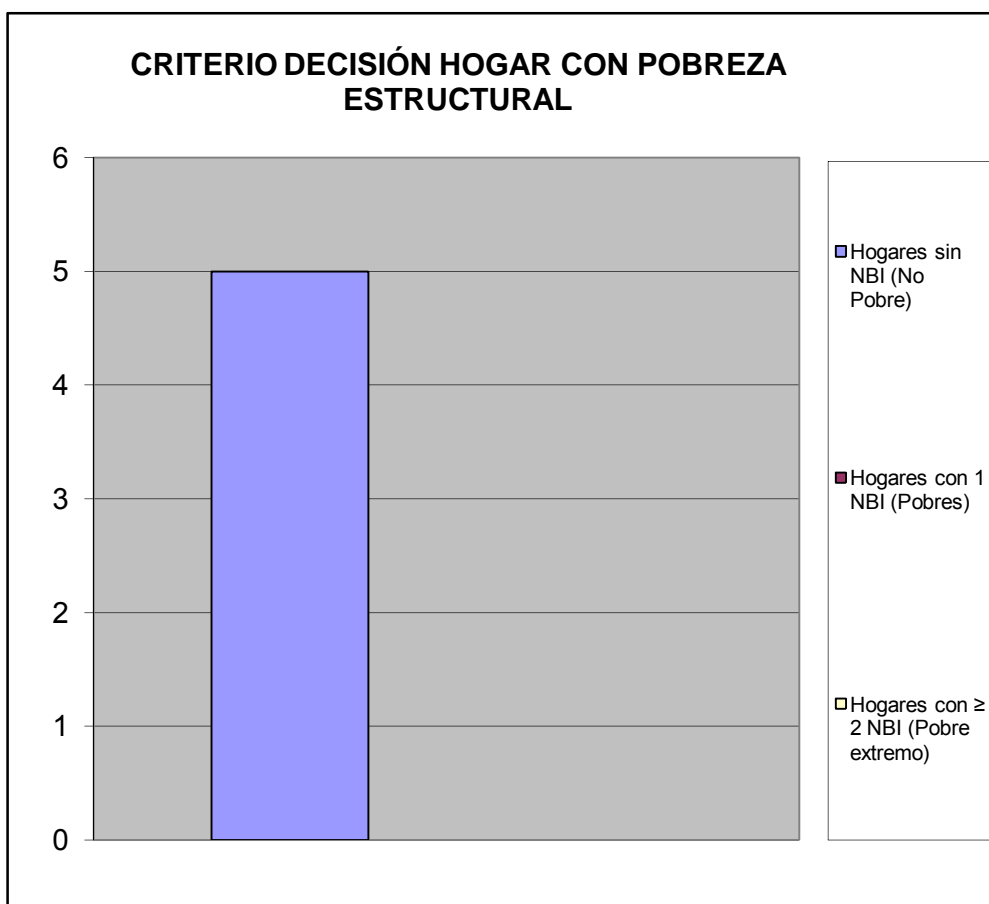

V.- MOVILIDAD Y MEDIOS DE TRANSPORTE.

¿Cuál medio de transporte que más utilizan los miembros del hogar?		%
Autobús Publico	2	0,222
Vehículo particular	4	0,444
Motocicleta	0	0,000
Bicicleta	0	0,000
Caminando	1	0,111
Ruta de Trabsporte de la Alcaldia de san Diego	2	0,222
Otro	0	0,000
TOTAL	9	1

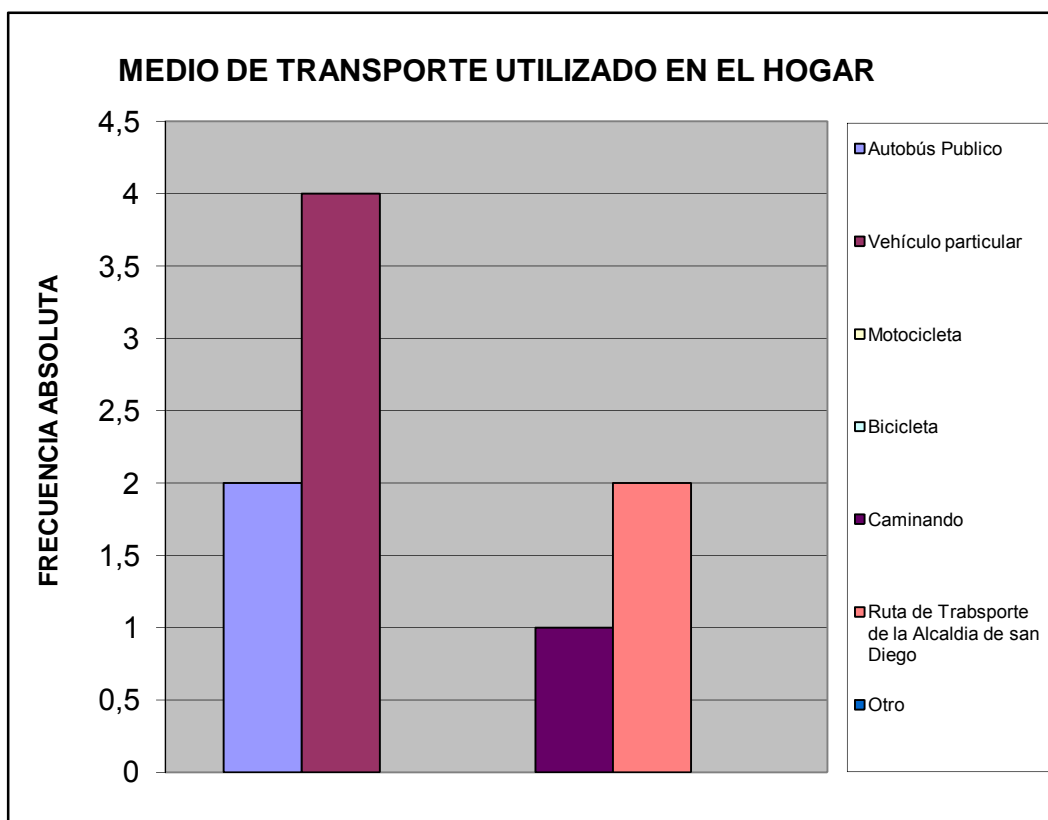

Utilizarían la bicicleta para ir:		%
A la Escuela, Liceo ó Universidad	0	0,000
Al Trabajo	0	0,000
De Compras	0	0,000
De Paseo	0	0,000
Hacer Deporte	2	0,400
Otro	0	0,000
No la utilizaría	3	0,600
TOTAL		5

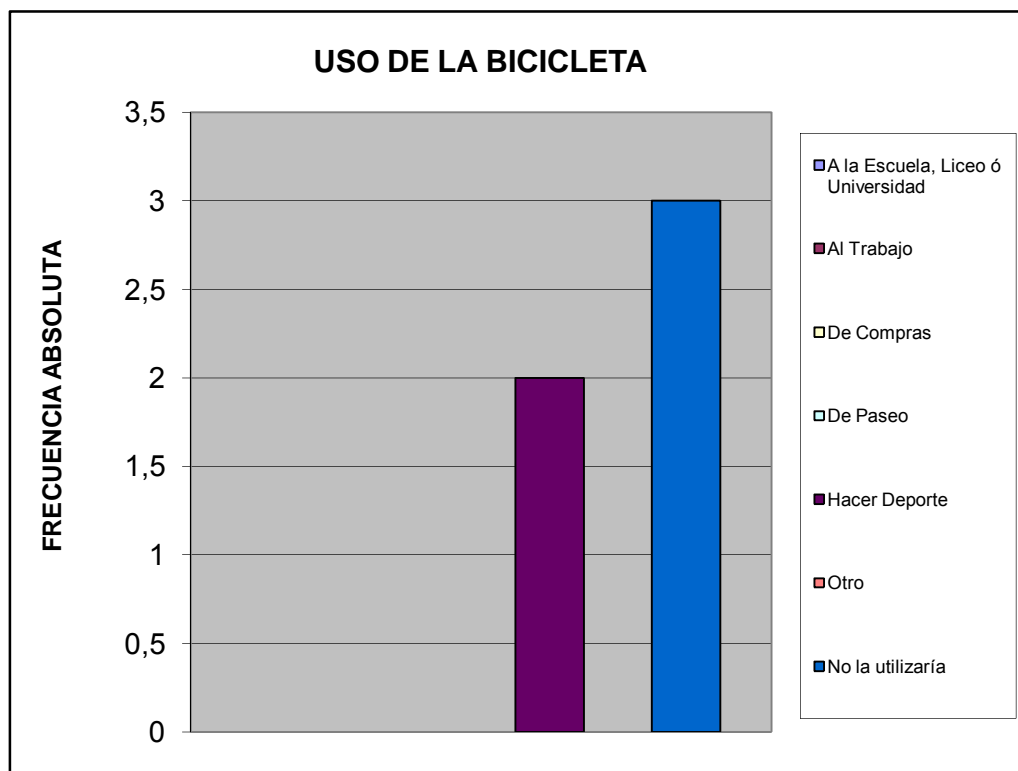

VI.- TRANSPORTE PÚBLICO.

¿Cuántos minutos debe caminar para llegar a la parada de autobús más próxima de su vivienda?		%
Hasta 5 minutos	2	0,500
De 6 a 10 minutos	2	0,500
De 11 a 20 minutos	0	0,000
Mas de 21 minutos	0	0,000
Ningún miembro del hogar usa transporte público	0	0,000
No sabe	0	0,000
TOTAL	4	1

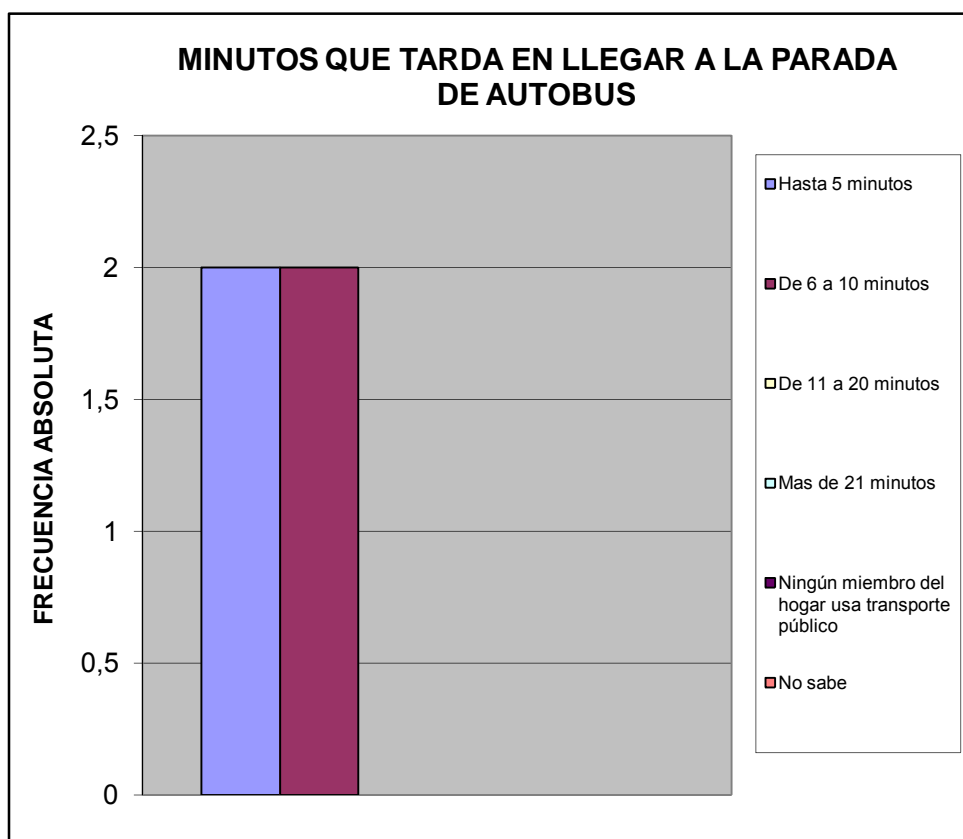

¿Cuál es el tiempo aproximado de espera en la parada hasta que llega el autobús o la camioneta?			%
Hasta 3 minutos	0		0,000
De 4 a 15 minutos	0		0,000
De 16 a 30 minutos	1		0,250
Mas de 31 minutos	3		0,750
Ningún miembro del hogar usa transporte publico	0		0,000
No Sabe	0		0,000
TOTAL		4	1

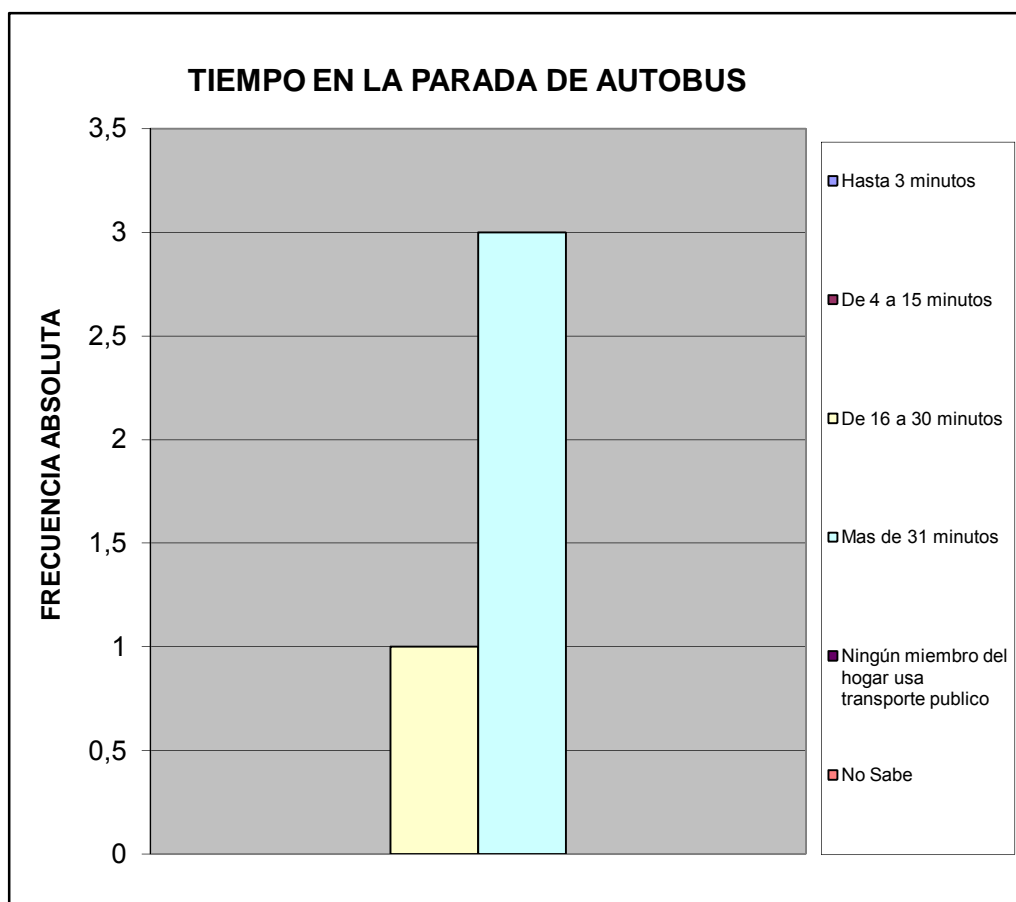

¿Cuál es el problema más importante que afronta el transporte público?		%
La inseguridad dentro de la unidad (atracos, robos, agresiones físicas)	3	0,130
La falta de limpieza	1	0,043
El tiempo que tardan en llegar al destino	4	0,174
El tiempo que se tarda esperándolos en la parada	4	0,174
El mal estado de la unidad	2	0,087
La ciudad ha crecido y se siguen manteniendo las mismas rutas	3	0,130
La falta de supervisión del servicio de transporte	3	0,130
Maltrato de los operadores a los usuarios del sistema	2	0,087
Ningún miembro del hogar usa transporte público	1	0,043
No Sabe	0	0,000
TOTAL	23	1

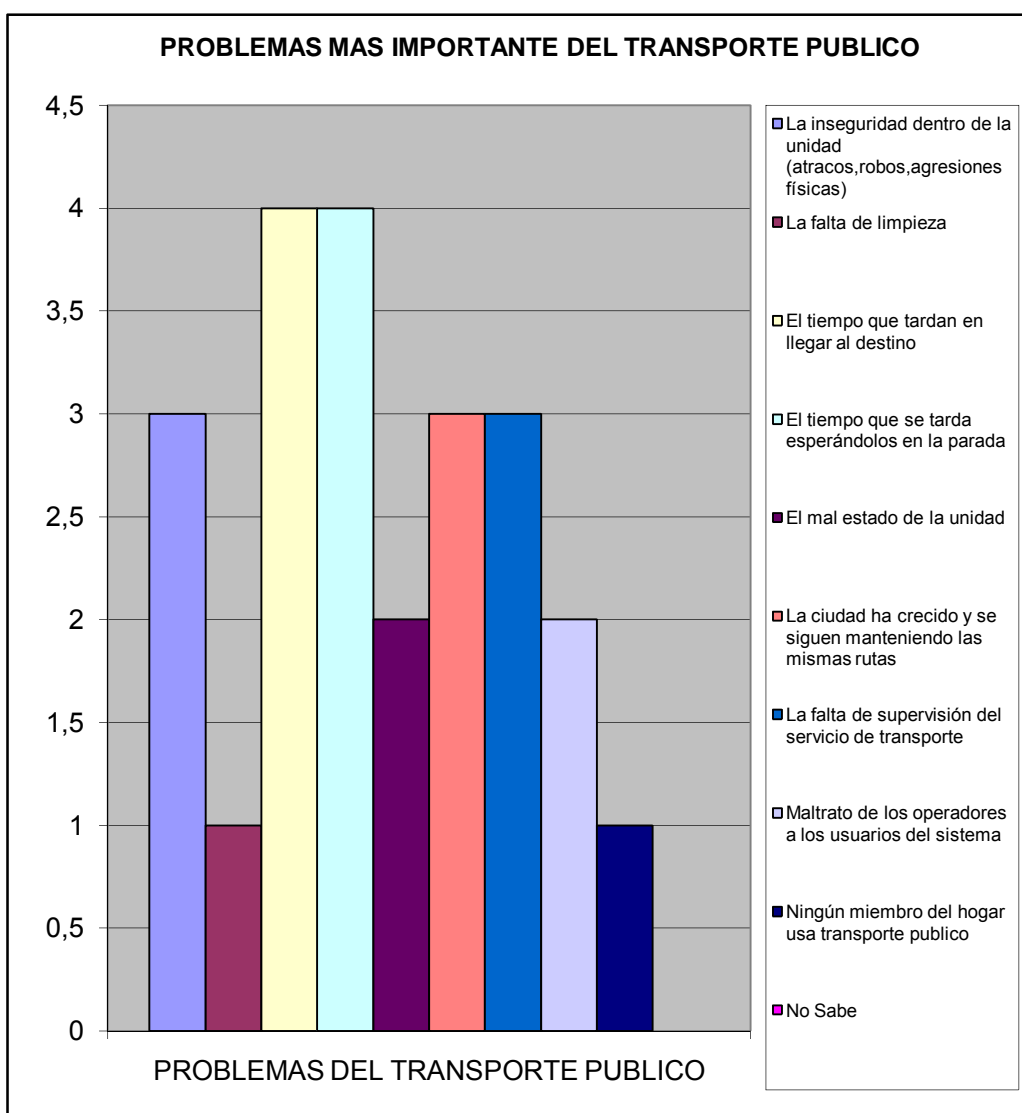

VII.- SEGURIDAD PÚBLICA.

¿En la comunidad donde está ubicada su vivienda existe un módulo policial?		%
Si	0	0,000
No	6	1,000
No sabe	0	0,000
No responde	0	0,000
TOTAL	6	1

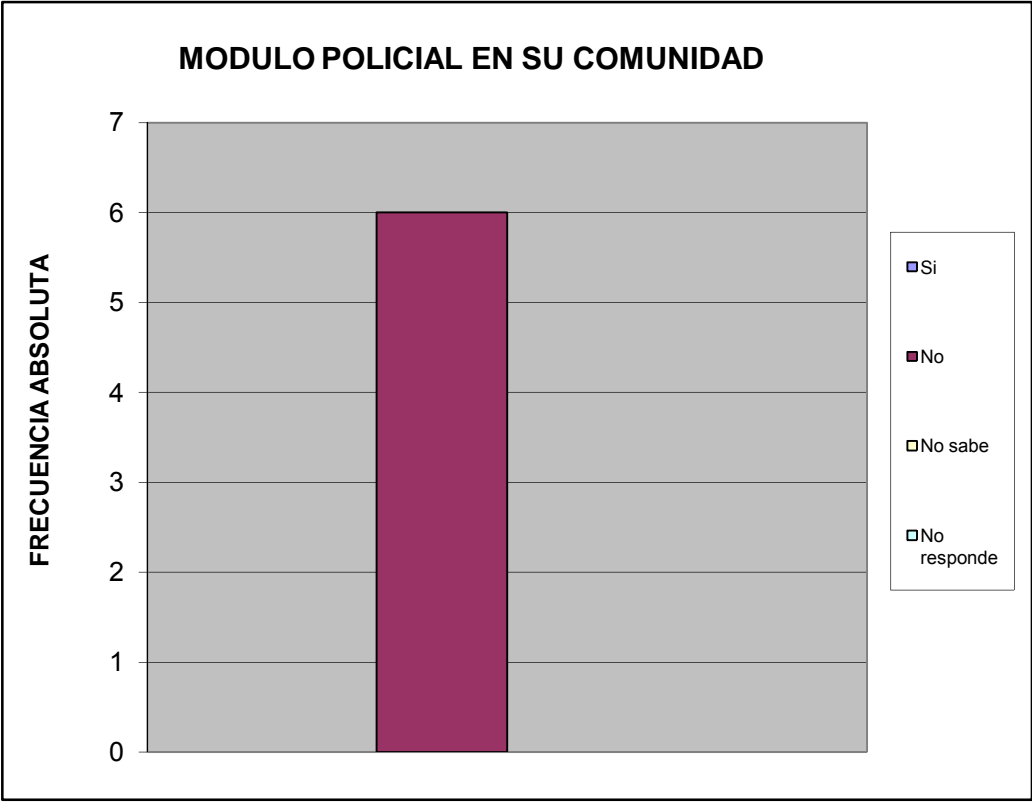

¿Cuántos minutos le toma llegar caminando al módulo policial más cercano?		%
Hasta 15 minutos	0	0,000
De 16 a 30 minutos	0	0,000
Mas de 31 minutos	0	0,000
No hay modulo policial cercano	6	1,000
No sabe	0	0,000
No responde	0	0,000
TOTAL	6	1

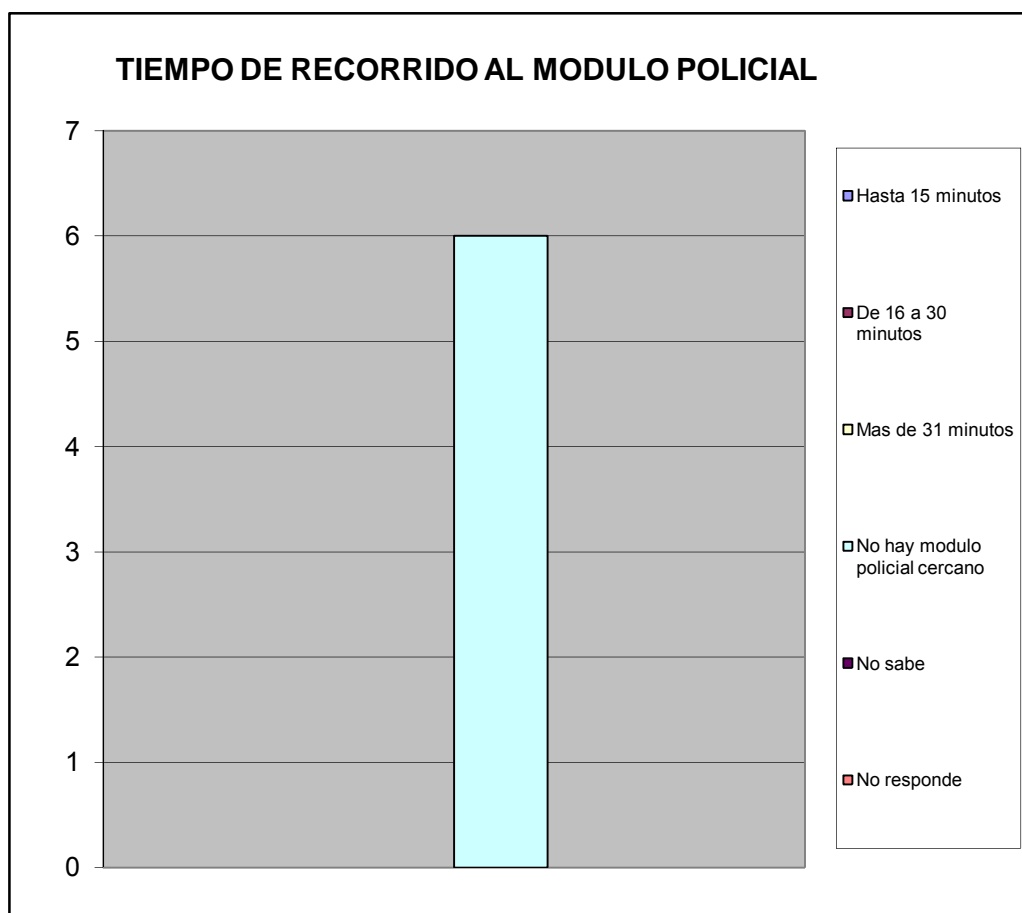

¿Con que frecuencia la policía patrulla en la calle donde está ubicada su vivienda?		%
Diario	1	0,167
Interdiario	2	0,333
Semanal	0	0,000
No patrullan	3	0,500
No sabe	0	0,000
No responde	0	0,000
TOTAL	6	1

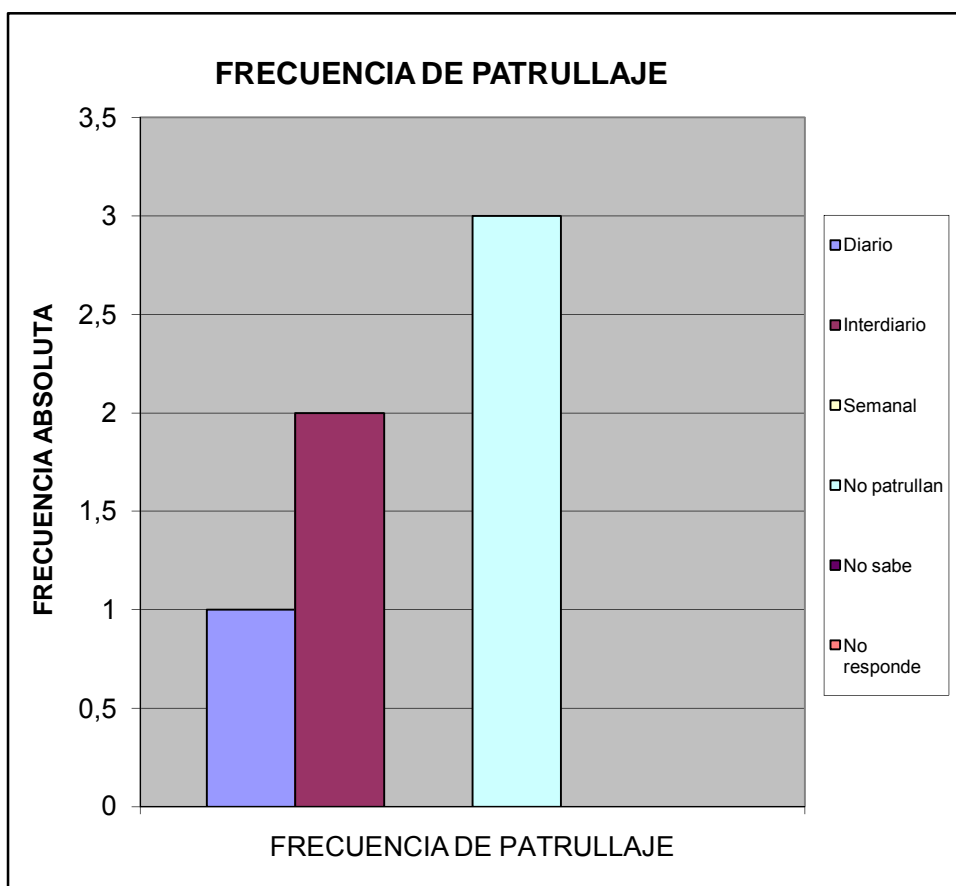

¿En los ultimos seis meses se han cometido delitos en su comunidad?		%
SI	1	0,143
NO	5	0,714
No sabe	1	0,143
No Responde	0	0,000
Total	7	1

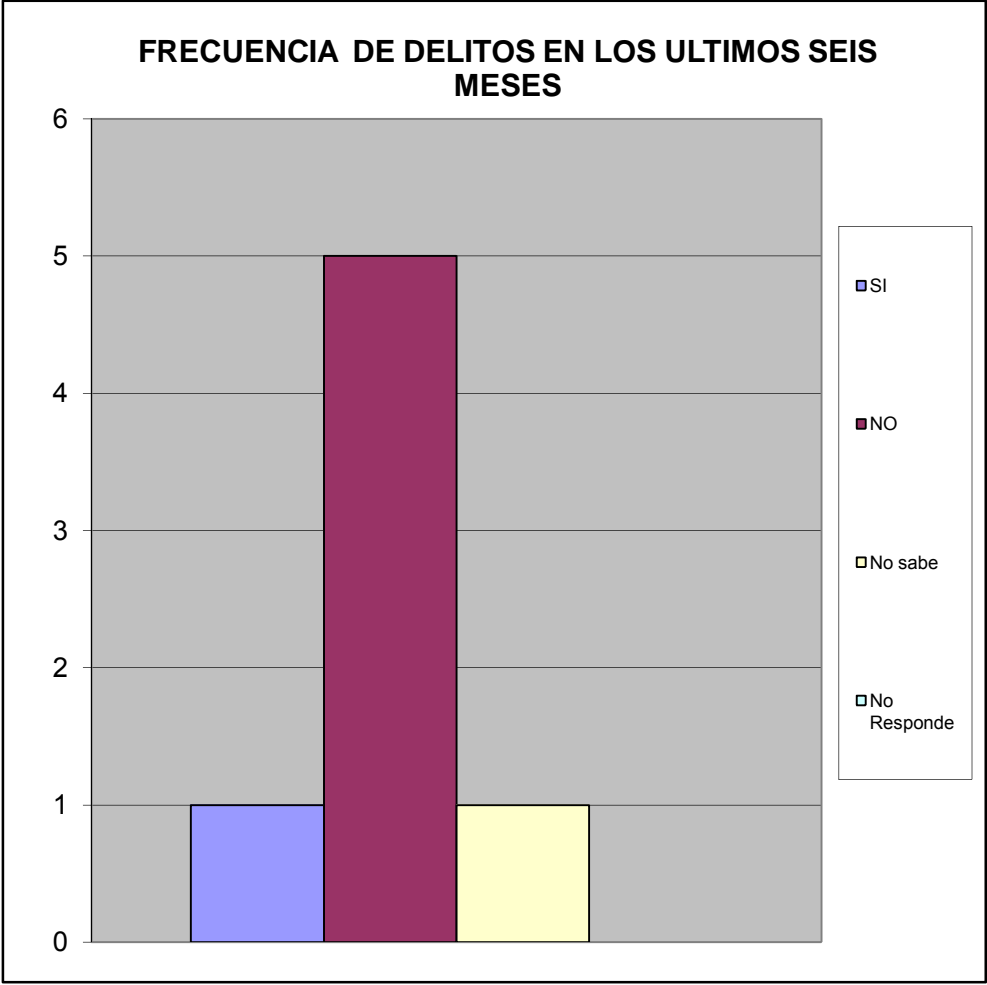

Ha presentado usted alguna denuncia ante los organos competentes		%
SI	2	0,286
NO	5	0,714
TOTAL	7	1

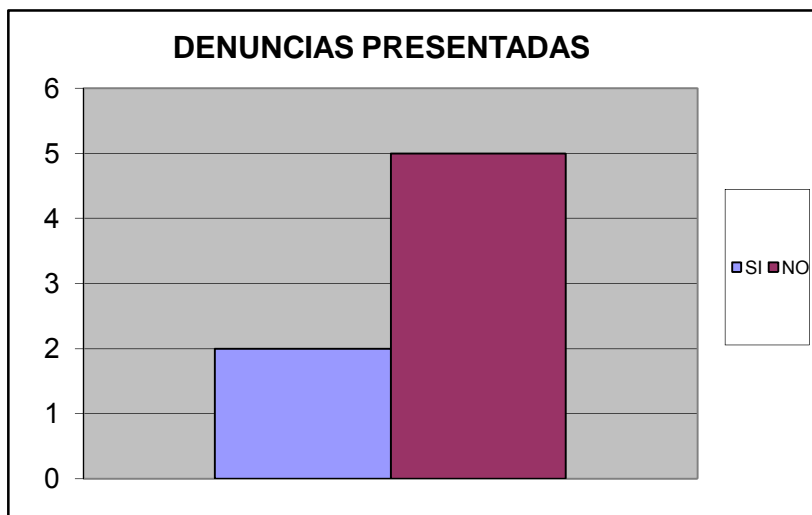

SE SIENTE SEGURO EN SU VIVIENDA		%
Si	4	0,667
No	2	0,333
No Sabe	0	0,000
No Responde	0	0,000
TOTAL	6	1

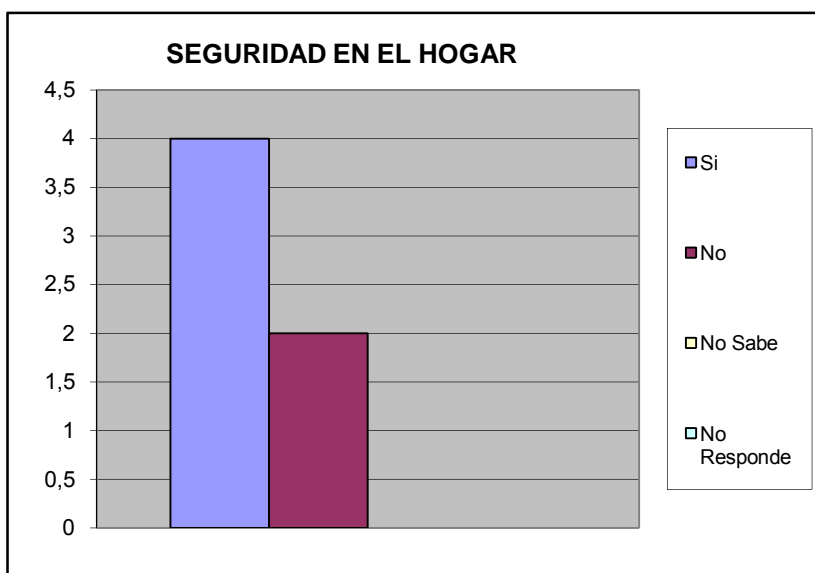

Se siente seguro en su calle		%
SI	2	0,333
NO	4	0,667
No Sabe	0	0,000
No Responde	0	0,000
TOTAL	6	1

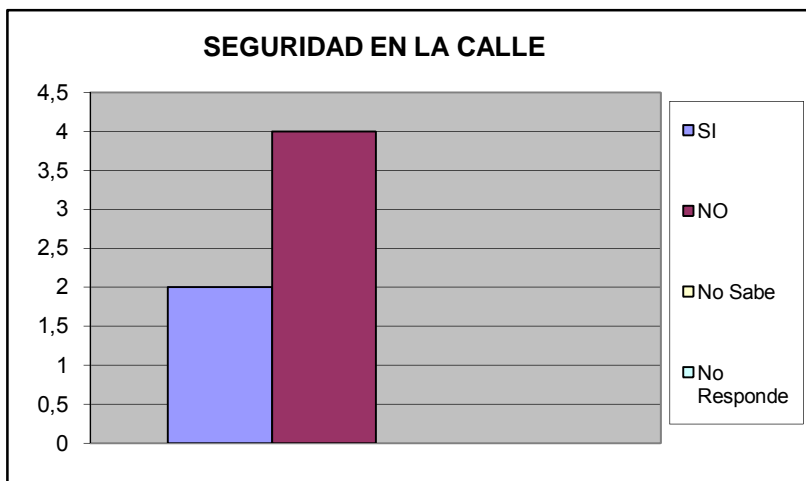

Se siente seguro en su Comunidad		%
SI	2	0,333
NO	3	0,500
No Sabe	1	0,167
No Responde	0	0,000
TOTAL	6	1

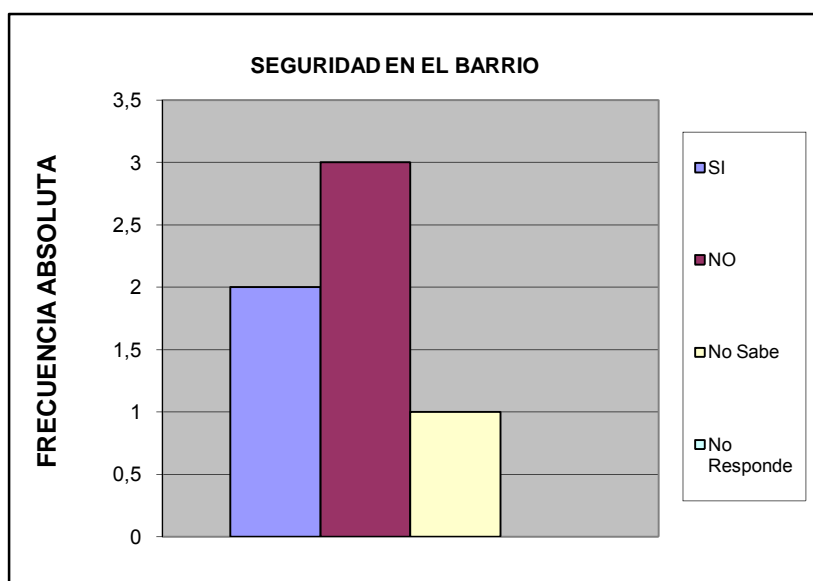

Se siente que los niños estan seguros en la calle		%
SI	2	0,333
NO	4	0,667
No Sabe	0	0,000
No Responde	0	0,000
TOTAL	6	1

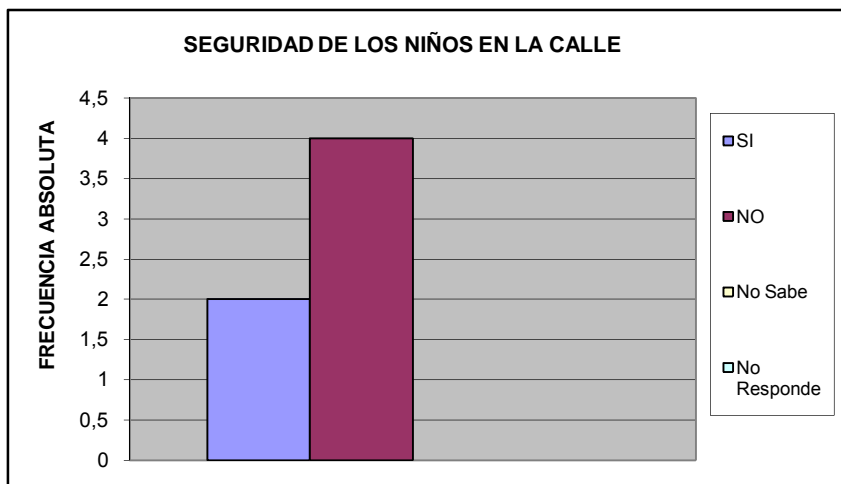

Se siente que los niños estan seguros en su barrio		%
Si	1	0,200
No	4	0,800
No Sabe	0	0,000
No Responde	0	0,000
TOTAL	5	1

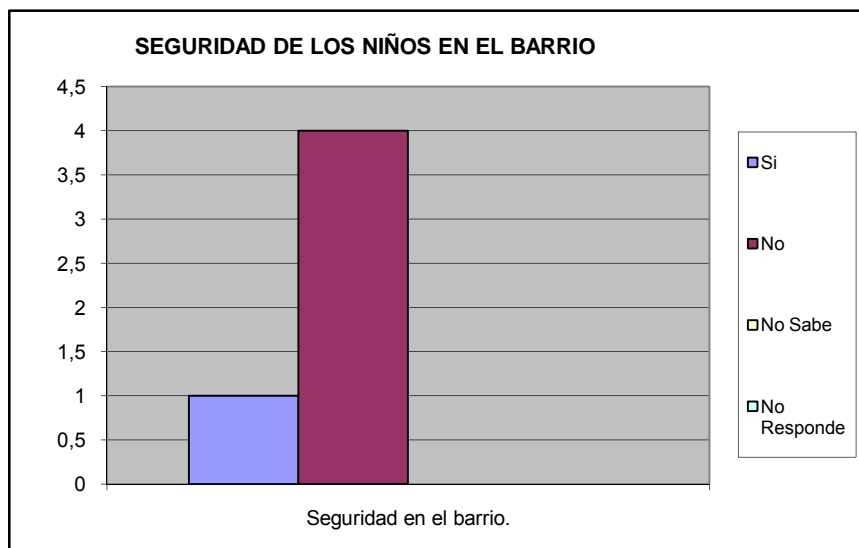

Su casa ha sido robada en los ultimos 6 meses		%
SI	1	0,167
NO	5	0,833
No Sabe	0	0,000
No Responde	0	0,000
TOTAL	6	1

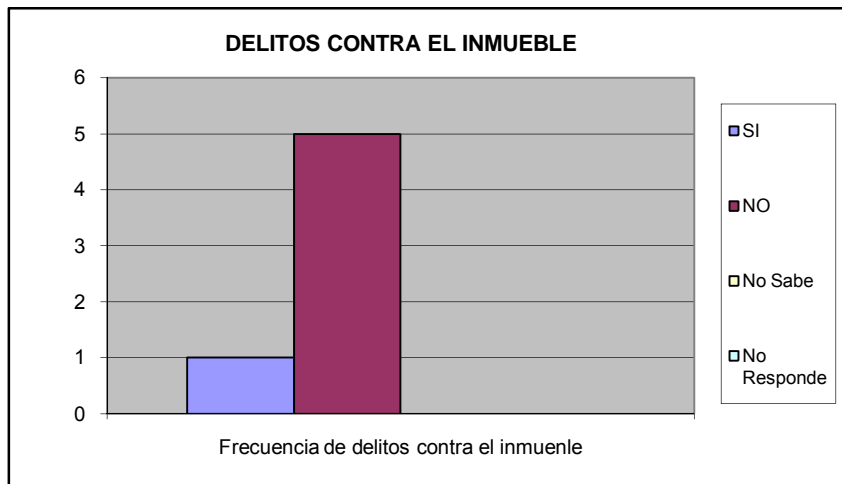

Ha sido agredido fisicamente por algun vecino en su calle		%
SI	0	0,000
NO	5	1,000
No Sabe	0	0,000
No Responde	0	0,000
TOTAL	5	1

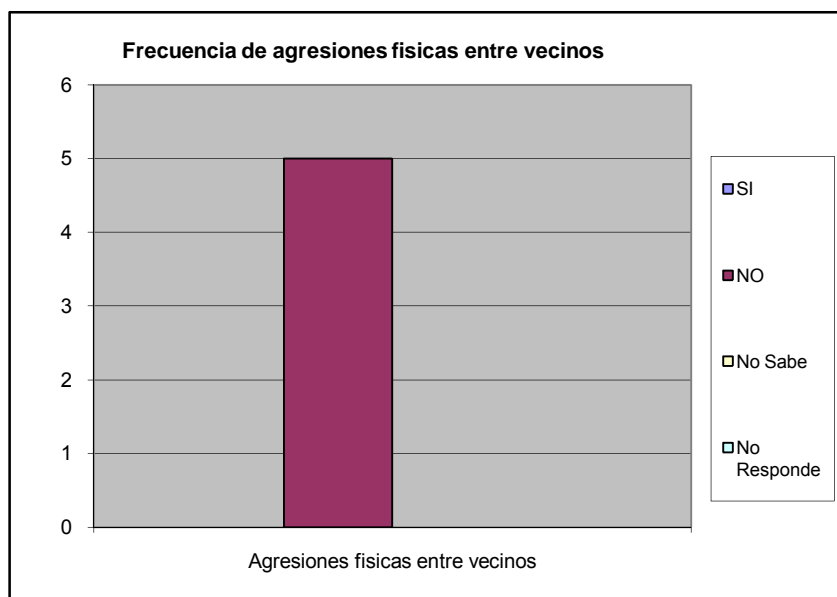

Ha sido agredido físicamente en su comunidad		%
SI	0	0,000
NO	6	1,000
No Sabe	0	0,000
No Responde	0	0,000
TOTAL	6	1

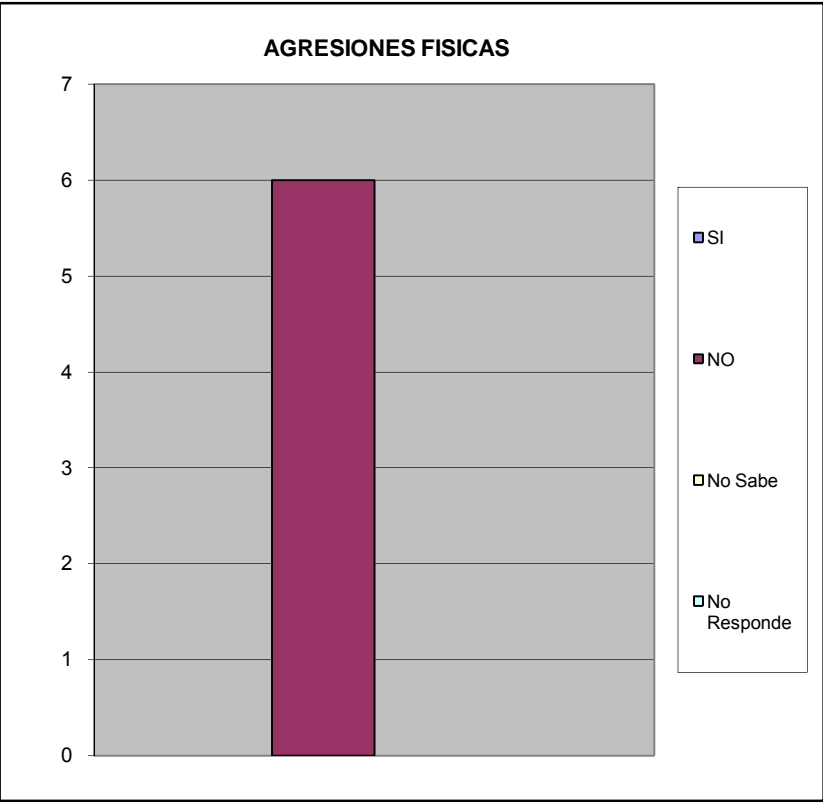

VIII.- EDUCACIÓN.

A CUANTO TIEMPO CAMINANDO SE ENCUENTRA LA GUARDERIA		%
Hasta 15 Minutos	2	0,400
De 16 a 30 Min.	1	0,200
Mas de 30 Min	2	0,400
No existe ninguno en su casa	0	0,000
No Sabe	0	0,000
No Responde	0	0,000
TOTAL	5	1

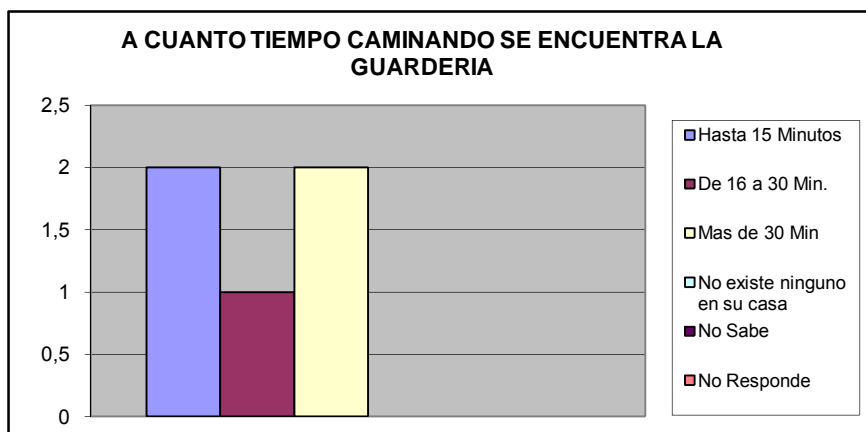

A CUANTO TIEMPO CAMINANDO SE ENCUENTRA EL PREESCOLAR		%
Hasta 15 Minutos	2	0,400
De 16 a 30 Min.	1	0,200
Mas de 30 Min	1	0,200
No existe ninguno en su casa	1	0,200
No Sabe	0	0,000
No Responde	0	0,000
TOTAL	5	1

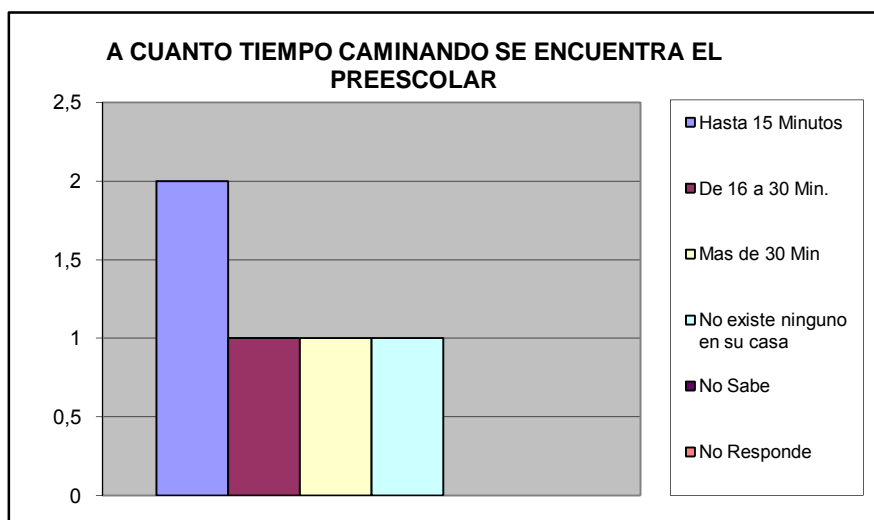

A CUANTO TIEMPO CAMINANDO SE ENCUENTRA LA ESCUELA BASICA (1°- 6° GRADO)		%
Hasta 15 Minutos	2	0,400
De 16 a 30 Min.	1	0,200
Mas de 30 Min	2	0,400
No existe ninguno en su casa	0	0,000
No Sabe	0	0,000
No Responde	0	0,000
TOTAL	5	1

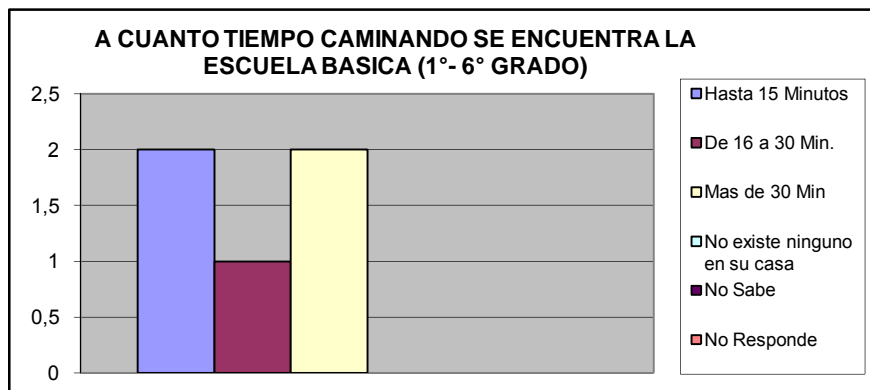

A CUANTO TIEMPO CAMINANDO SE ENCUENTRA LA ESCUELA BASICA (7°-9° GRADO)		%
Hasta 15 Minutos	0	0,000
De 16 a 30 Min.	0	0,000
Mas de 30 Min	2	0,400
No existe ninguno en su casa	3	0,600
No Sabe	0	0,000
No Responde	0	0,000
TOTAL	5	1

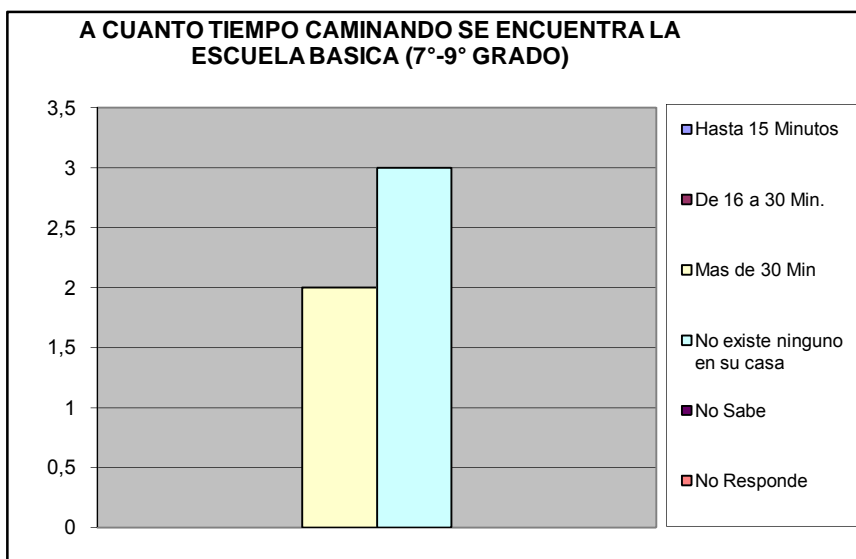

A CUANTO TIEMPO CAMINANDO SE ENCUENTRA EL CICLC DIVERSIFICADO (4º - 5º Año)		%
Hasta 15 Minutos	0	0,000
De 16 a 30 Min.	0	0,000
Mas de 30 Min	1	0,200
No existe ninguno en su casa	4	0,800
No Sabe	0	0,000
No Responde	0	0,000
TOTAL	5	1

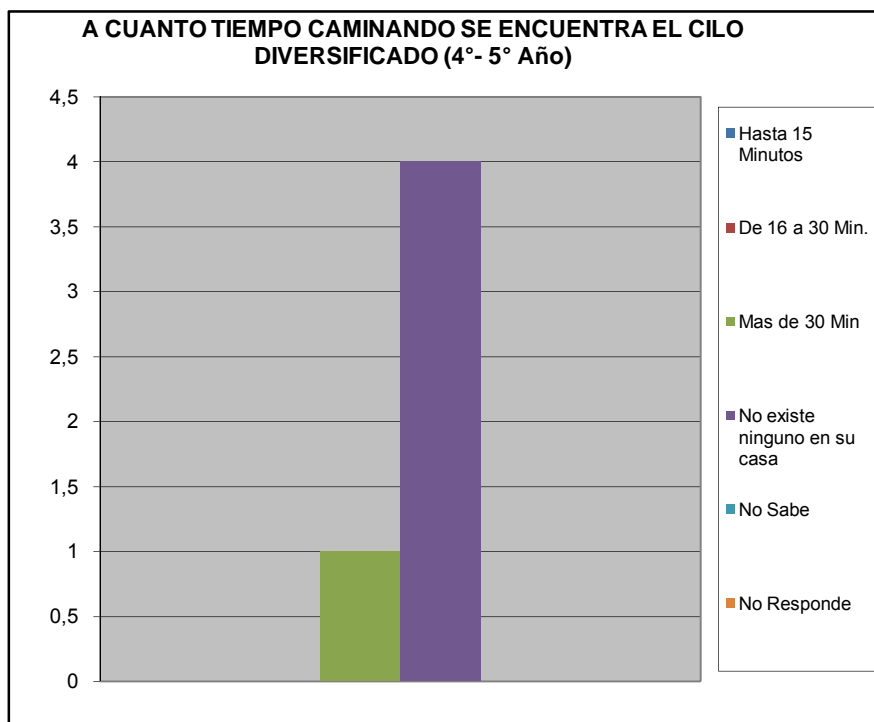

¿Ha tenido dificultades para que algún miembro de su hogar pueda tener acceso al sistema educativo? (indique el más importante).		%
No tiene documentos de identificación	0	0
Los centros educativos están lejos de la vivienda que ocupan	0	0
Por discriminaciones raciales, sexuales	0	0
Resulta costoso cubrir los gastos para los implementos educativos (útiles y uniformes)	0	0
La matrícula que cobran es cara	0	0
Problemas de aprendizaje (retardo mental, problemas motrices, etc.)	0	0
Insuficiencia de centros Educativos	0	0
No tienen problemas en tener acceso al sistema educativo	1	1
TOTAL	1	1

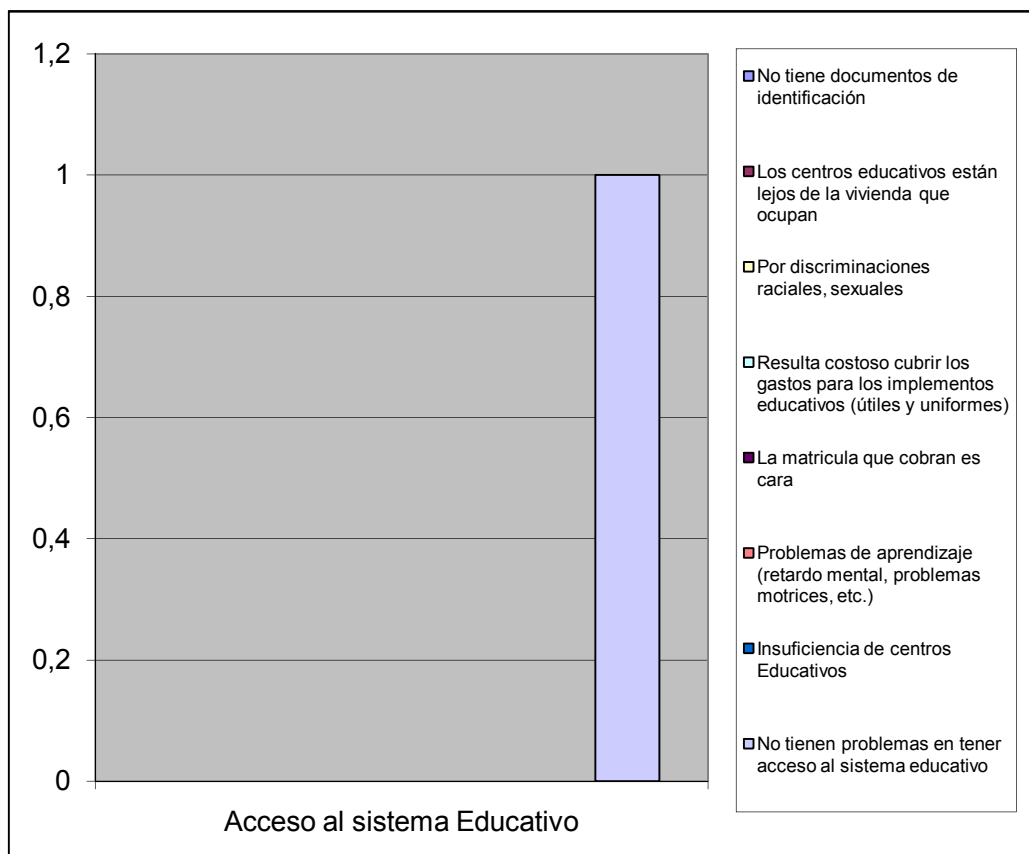

¿Numero de niños en edad escolar que habitan el inmueble?		%
De 3 a 5 años	3	0,750
De 6 a 12 años	1	0,250
Total	4	1

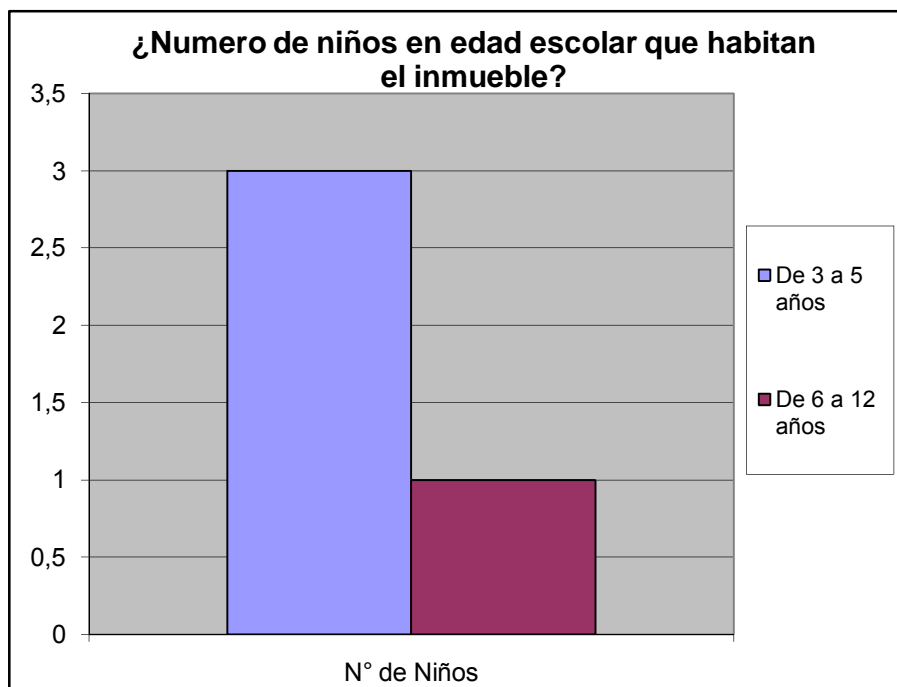

IX.- CAPACIDAD DE ACCESO DEL HOGAR A LOS SERVICIOS DE SALUD

Cuando usted o algún miembro de su grupo familiar presentan algún quebranto de salud, ¿Qué hace generalmente?		%
No hace nada	0	0,000
Se automedican	0	0,000
Llaman a un medico/enfermero	0	0,000
Llaman a un familiar	0	0,000
Acuden al Hospitalito " Hosp. Jose Gregorio Hernnandez"	4	0,571
Lo llevan a algún centro asistencial privado	2	0,286
Va a un modulo barrio adentro	0	0,000
Llama a un servicio de asistencia medica privada a domicilio (EMI, Prosalud u otro)	1	0,143
No sabe	0	0,000
No responde	0	0,000
TOTAL	7	1

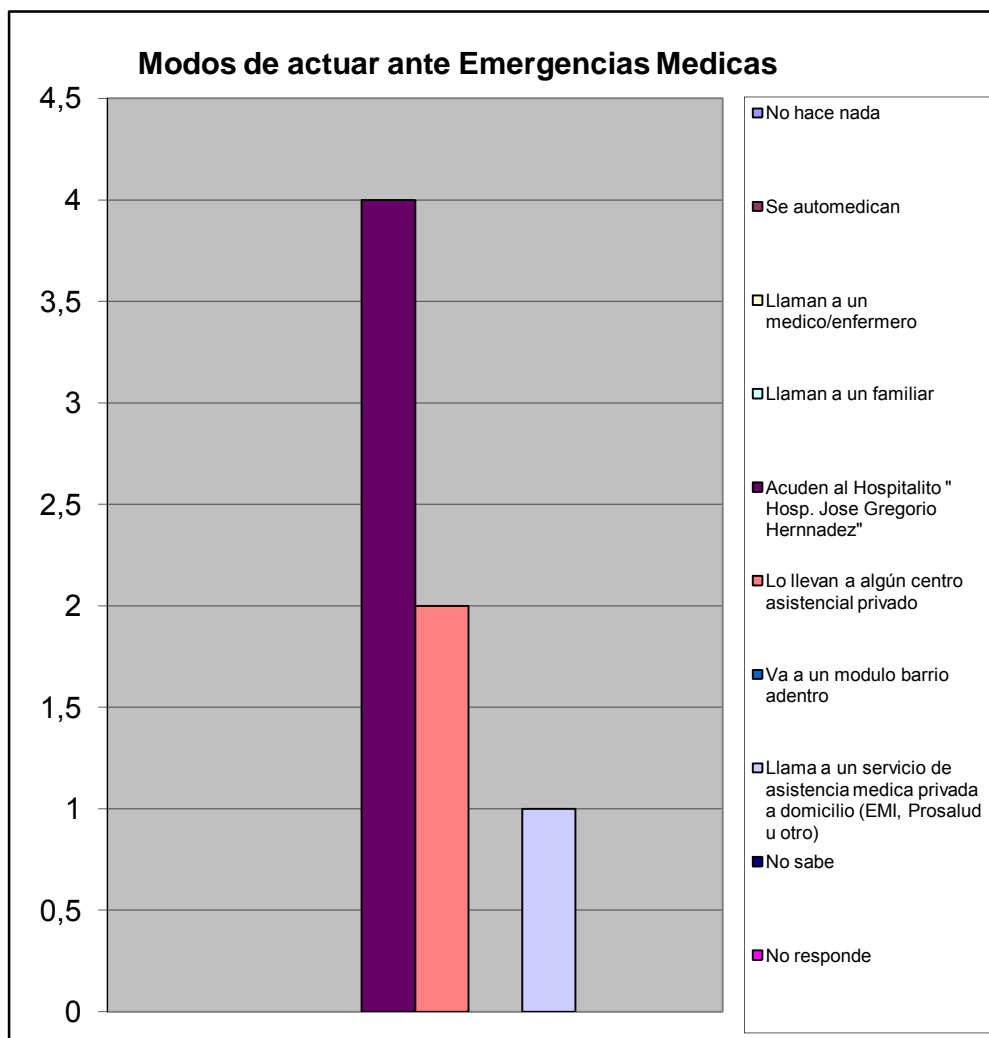

		%	
¿Alguna vez Usted o algún miembro de su hogar ha dejado de comprar lentes prescritos debido a su costo?	Si	2	0,500
	No	2	0,500
TOTAL		4	1

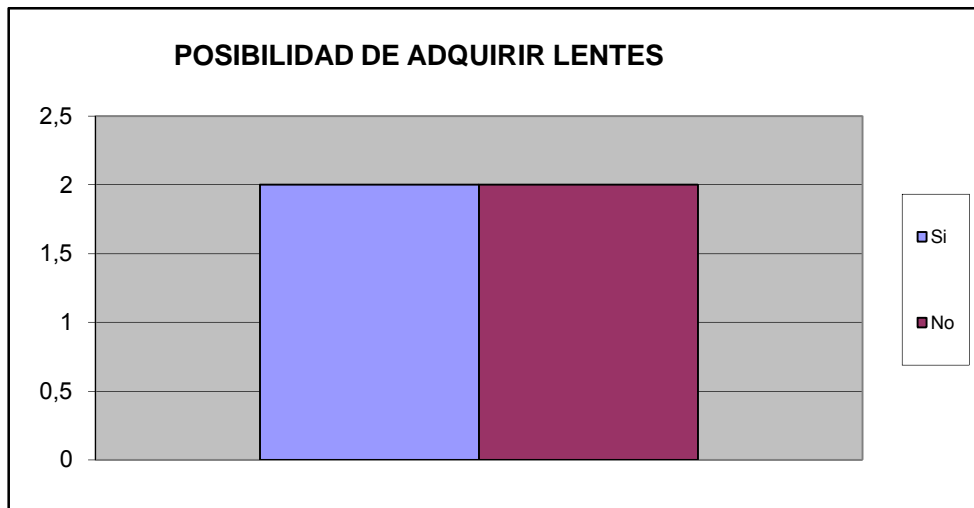

¿Alguna vez usted o algún miembro de su hogar ha dejado de comprar medicinas prescritas debido a su costo?	Si	2	0,500
	No	2	0,500
TOTAL		4	1

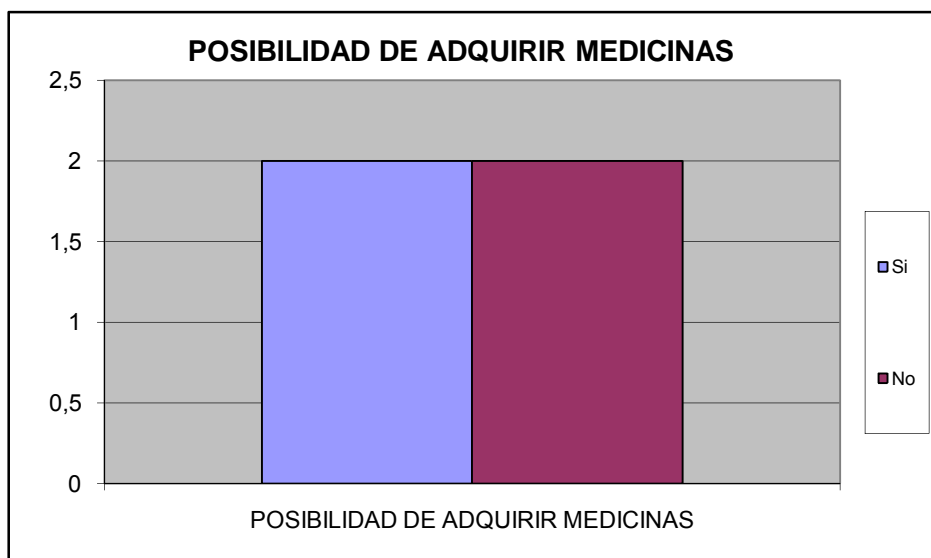

¿Presenta Ud o algun miembro de su familia dificultad para acceder a los servicios de salud?	Si	2	0,500
	No	2	0,500
TOTAL		4	1

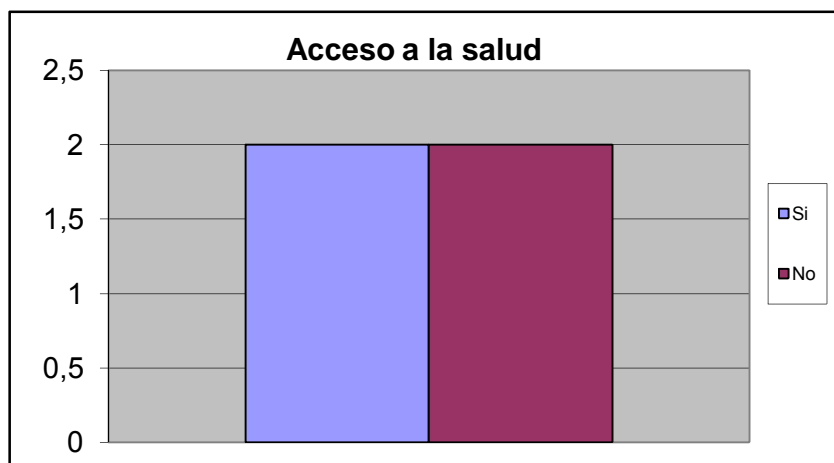

Causa de Imposibilidad de acceder a la salud		%
Distancia del Centro de Salud	3	0,333
Imposibilidad de ser atendido	1	0,111
Costosos tratamientos medicos	3	0,333
Consultas costosas	1	0,111
Trato inadecuado	0	0,000
Horarios de atencion son reducidos	1	0,111
Otro	0	0,000
No sabe	0	0,000
No Responde	0	0,000
TOTAL.	9	1

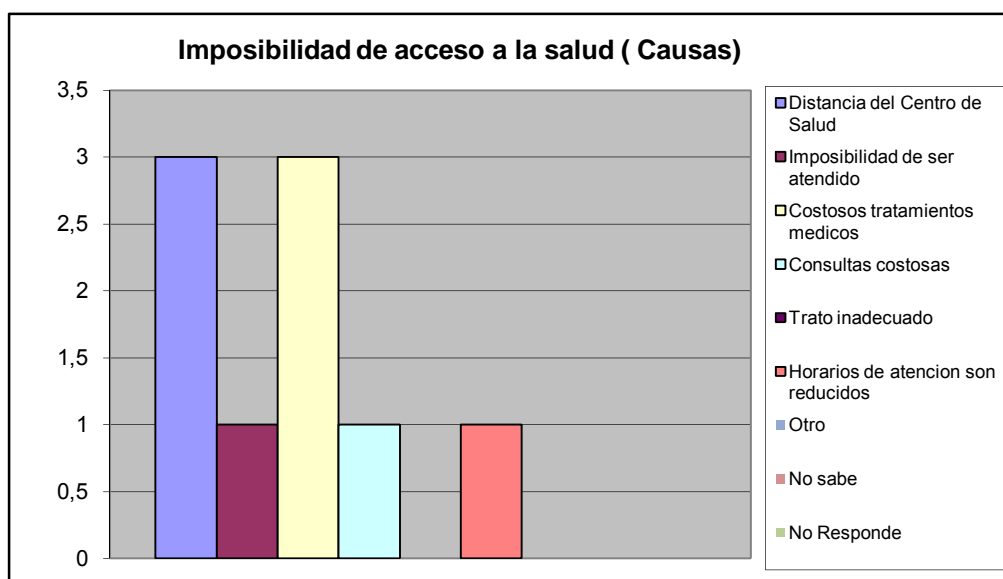

En el ultimo trimestre acudio a un centro de salud por la causa:		%
Emergencia	2	0,400
Consulta	1	0,200
Ambos	0	0,000
Nunca	2	0,400
No responde	0	0,000
Total	5	1

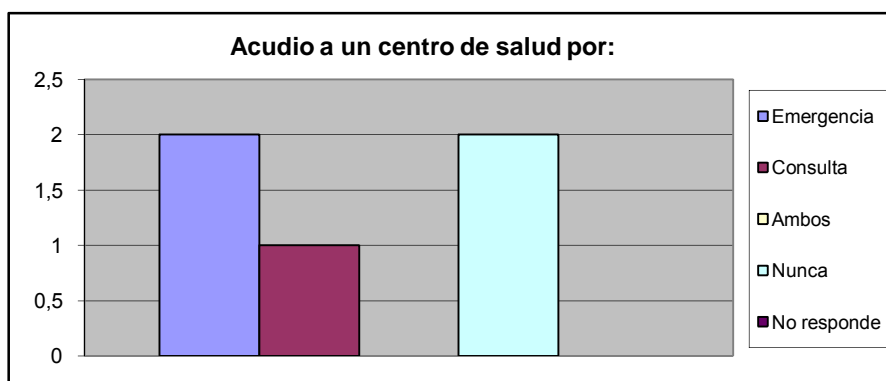

A CUANTO TIEMPO CAMINANDO SE ENCUENTRA EL CENTRO DE SALUD PUBLICA		%
Hasta 15 Minutos	2	0,400
De 16 a 30 Min.	1	0,200
Mas de 30 Min	2	0,400
No existe ninguno en su casa	0	0,000
No Sabe	0	0,000
No Responde	0	0,000
TOTAL	5	1

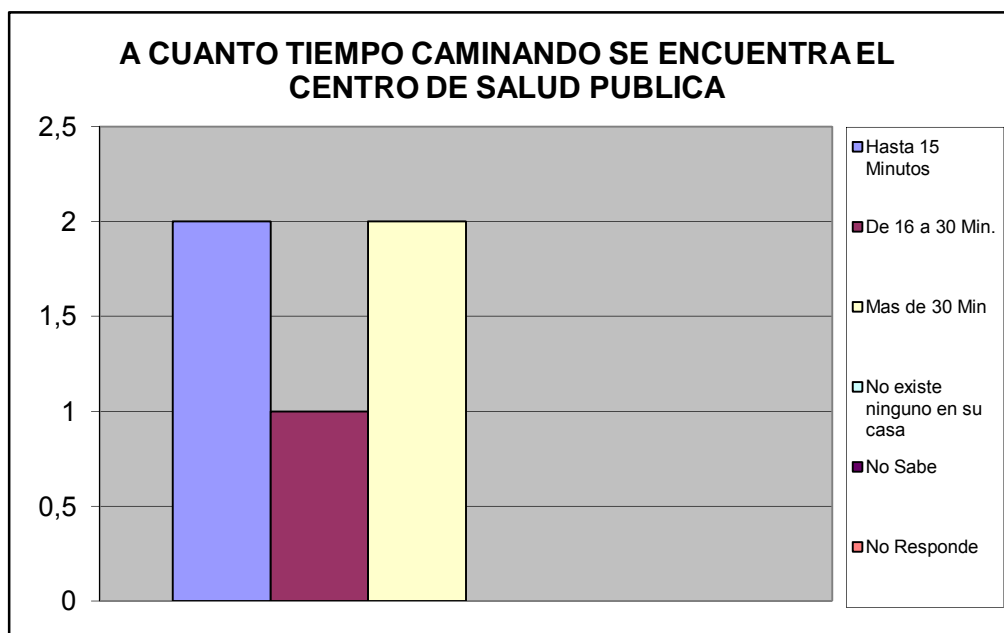

A CUANTO TIEMPO CAMINANDO SE ENCUENTRA EL CENTRO DE SALUD PRIVADA		%
Hasta 15 Minutos	0	0,000
De 16 a 30 Min.	1	0,200
Mas de 30 Min	2	0,400
No existe ninguno en su casa	2	0,400
No Sabe	0	0,000
No Responde	0	0,000
TOTAL	5	1

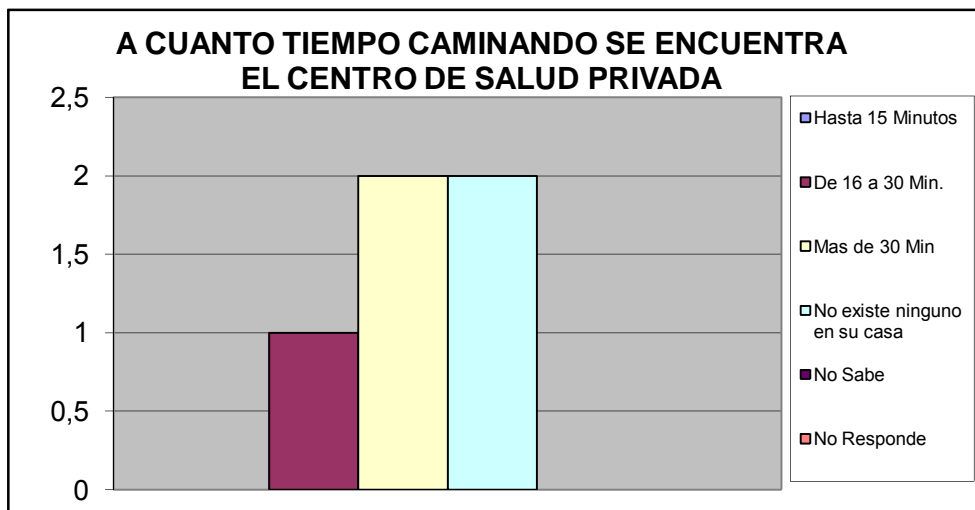

A CUANTO TIEMPO CAMINANDO SE ENCUENTRA EL LABORATORIO CLINICO PUBLICO		%
Hasta 15 Minutos	0	0,000
De 16 a 30 Min.	0	0,000
Mas de 30 Min	3	0,600
No existe ninguno en su casa	2	0,400
No Sabe	0	0,000
No Responde	0	0,000
TOTAL	5	1

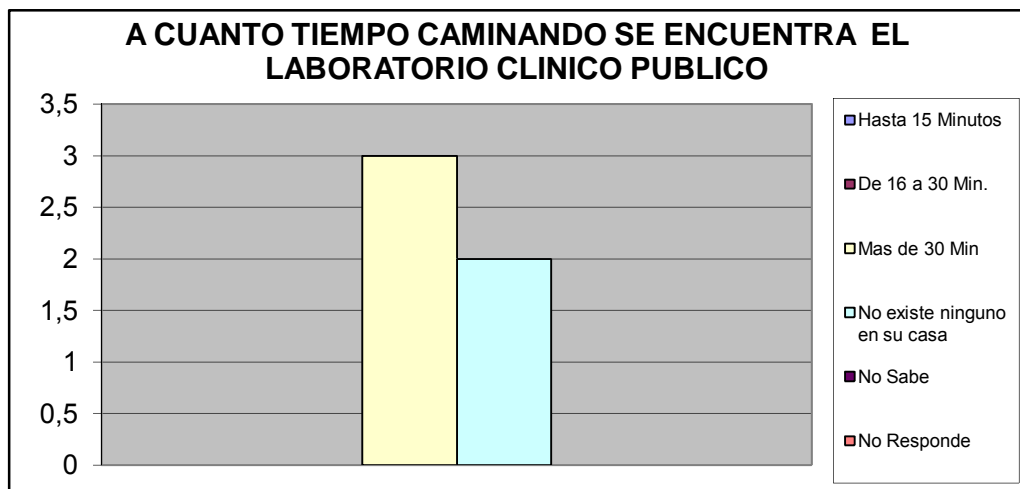

A CUANTO TIEMPO CAMINANDO SE ENCUENTRA EL LABORATORIO CLINICO PRIVADO		%
Hasta 15 Minutos	1	0,200
De 16 a 30 Min.	1	0,200
Mas de 30 Min	3	0,600
No existe ninguno en su casa	0	0,000
No Sabe	0	0,000
No Responde	0	0,000
TOTAL	5	1

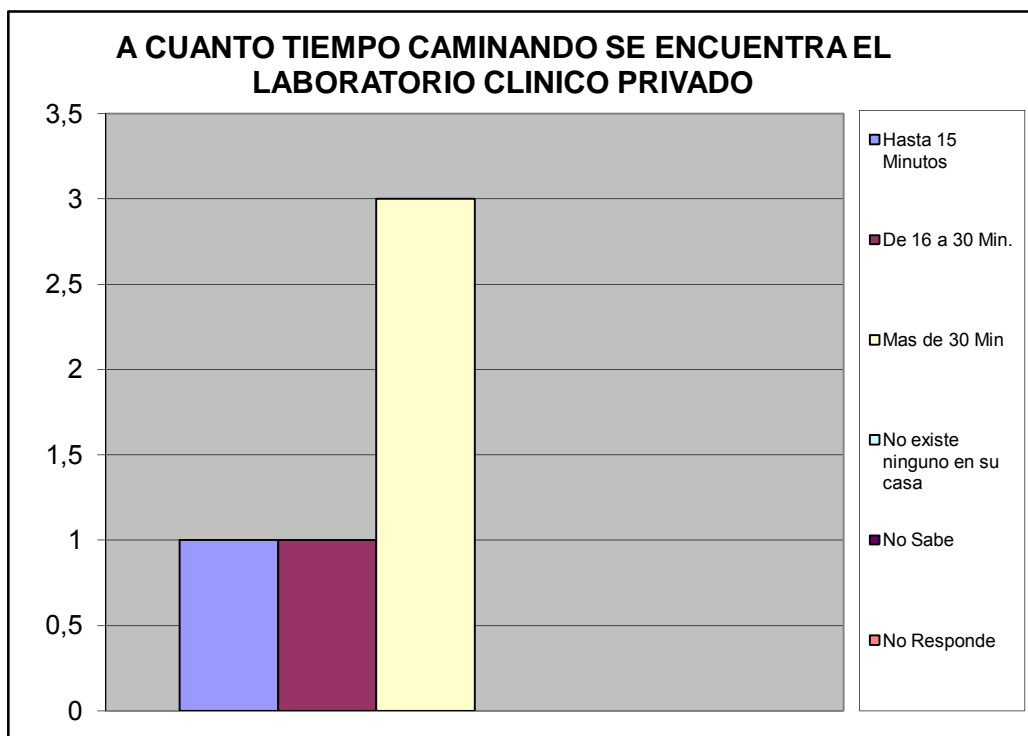

Atención Médica en Centro de Salud Pública.		%
Exámenes de Laboratorio	1	0,143
Atención a la mujer, hombre y niño	1	0,143
Planificación Familiar	0	0,000
Odontología	1	0,143
Cardiología	0	0,000
Neurología	0	0,000
Pediatría	0	0,000
Ginecología	0	0,000
Nebulizaciones	2	0,286
Urología	0	0,000
Dermatología	0	0,000
Oftalmología	0	0,000
Inmunología	0	0,000
Psicología	0	0,000
Psiquiatría	0	0,000
Medicina General	1	0,143
Medicina Interna	0	0,000
Inmunizaciones Vacunas	1	0,143
Otro	0	0,000
TOTAL	7	1

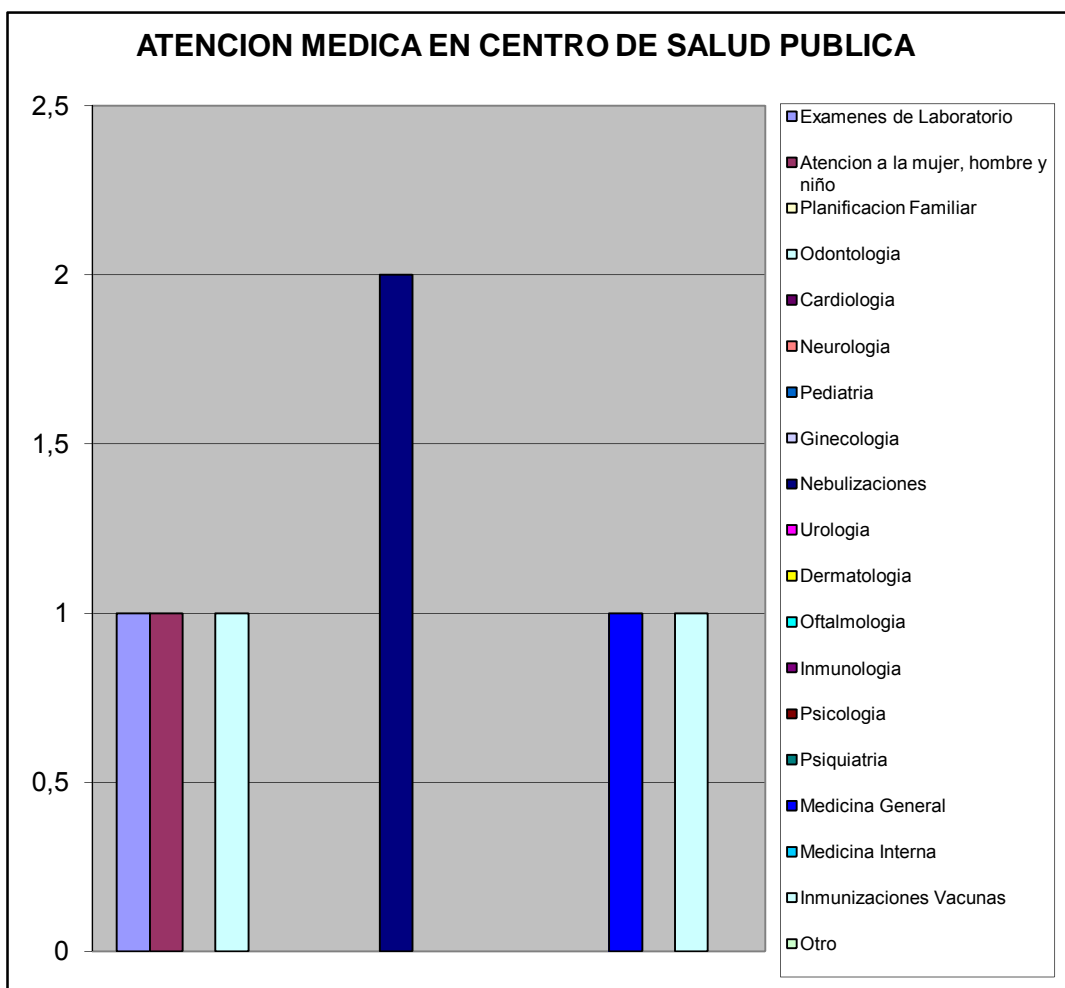

Atención Medica Centro de Salud Privado		%
Exámenes de Laboratorio	3	0,500
Atencion a la mujer, hombre y niño	0	0,000
Planificacion Familiar	1	0,167
Odontologia	1	0,167
Cardiologia	0	0,000
Neurologia	0	0,000
Pediatrica	1	0,167
Ginecologia	0	0,000
Nebulizaciones	0	0,000
Urologia	0	0,000
Dermatologia	0	0,000
Oftalmologia	0	0,000
Inmunologia	0	0,000
Psicologia	0	0,000
Psiquiatria	0	0,000
Medicina General	0	0,000
Medicina Interna	0	0,000
Inmunizaciones Vacunas	0	0,000
Otro	0	0,000
TOTAL	6	1

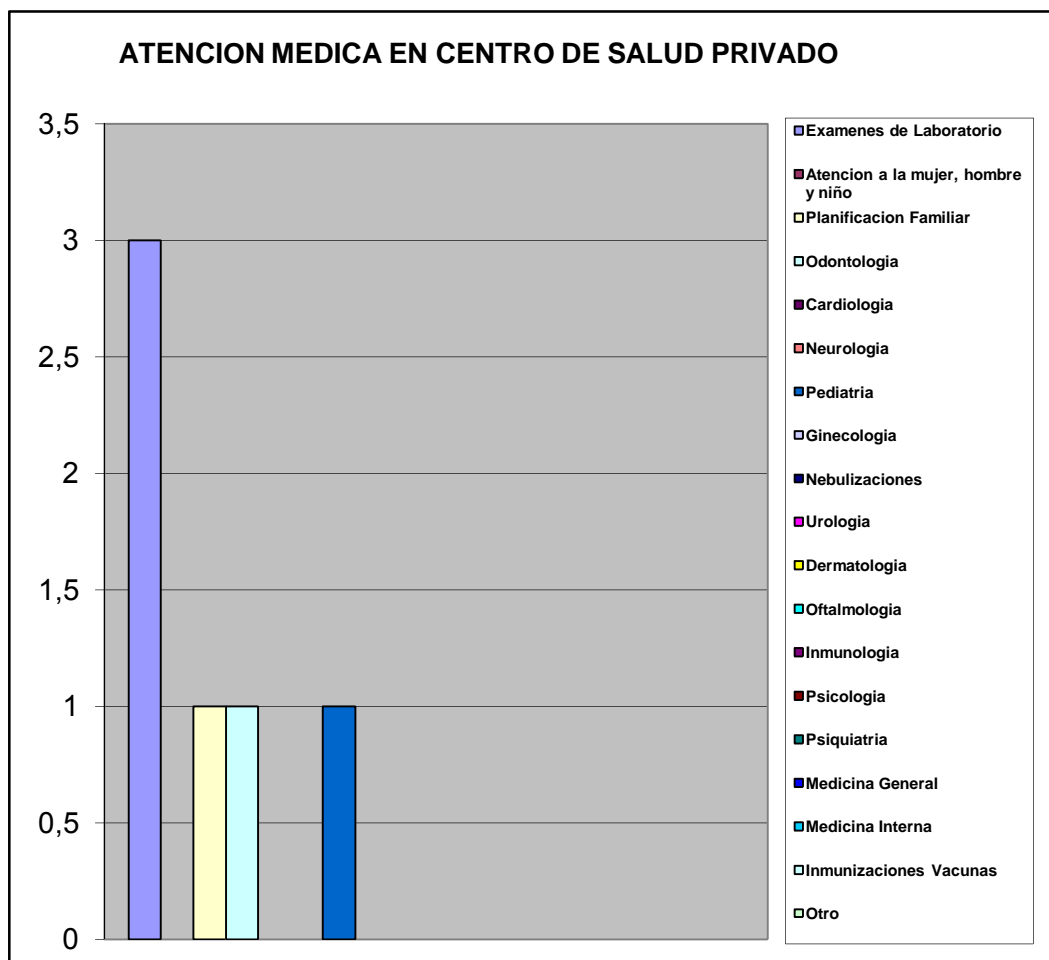

X.- ATENCIÓN AL ANCIANO, JÓVENES Y NIÑOS.

Consecución de medicinas para niños - adolescentes y Ancianos		%
Por intermedio de un familiar o Vecino	0	0,000
Por medio Institucion Publica	0	0,000
Asociacion Civil	0	0,000
Lo compran	6	1,000
Piden prestado dinero a algun fiar o Vecino	0	0,000
Otro	0	0,000
TOTAL	6	1

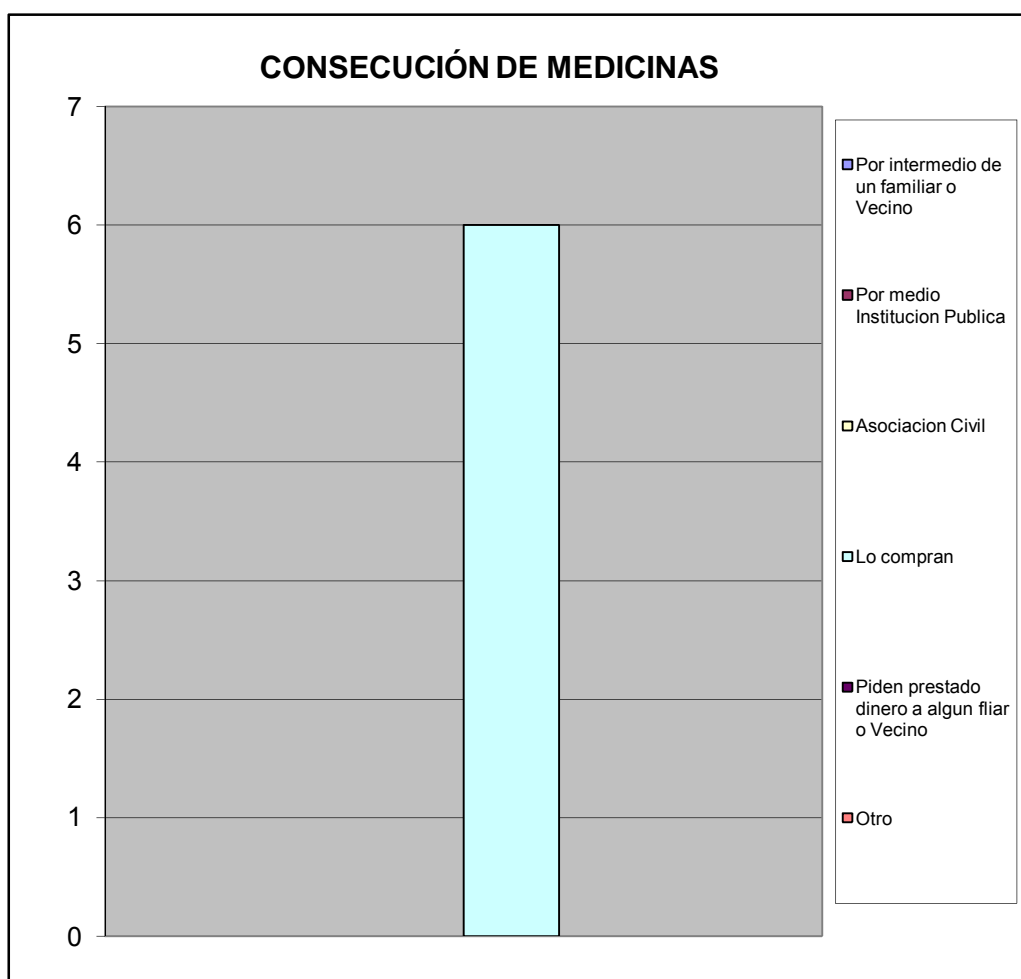

XI.- EVALUACIÓN DE LA GESTIÓN MUNICIPAL

¿Como evalúa usted la gestión municipal?		%
Excelente	2	0,333
Buena	1	0,167
Regular	3	0,500
Mala	0	0,000
Pesima	0	0,000
No opina	0	0,000
TOTAL	6	1

