



República Bolivariana de Venezuela
Estado Carabobo
Sala Técnica del Consejo Local de Planificación Pública
del Municipio San Diego

Indice de Bienestar Humano Municipal de San Diego 2010.

DECODIFICACION DE RESULTADOS DEL INSTRUMENTO

I.- DATOS DE LOCALIZACIÓN DE LA VIVIENDA

Sector	Nombre de Residencia o urbanismo
Norte A	VILLA DEL CAMPO

II.- SITUACIÓN SOCIOECONÓMICA

Régimen de Propiedad		%
Nacional.	0	0,000
Estadal.	0	0,000
Concejo Municipal.	0	0,000
Baldío.	0	0,000
Ejido.	0	0,000
Privado Individual.	6	1,000
Privado Colectivo.	0	0,000
Otros (especifique)	0	0,000
No Sabe.	0	0,000
No Responde.	0	0,000
TOTAL		6

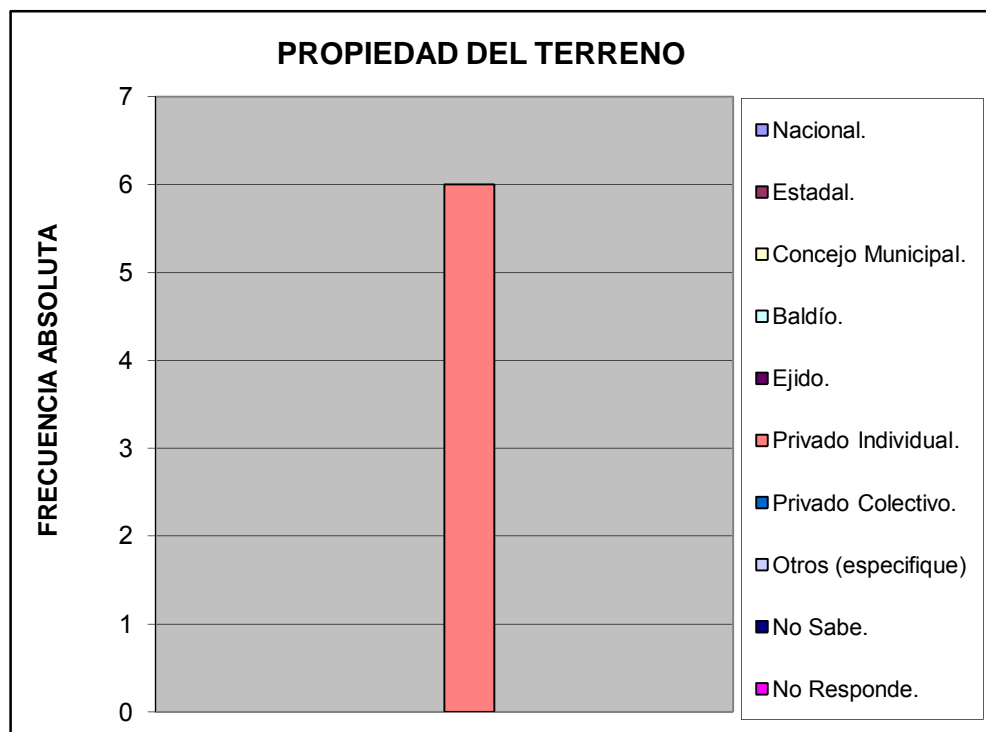

Características de la Vivienda		%
Mansión.	0	0,000
Quinta o Casa quinta.	0	0,000
Townhouse.	0	0,000
Casa.	6	1,000
Apartamento.	0	0,000
Penthouse.	0	0,000
Apartamento en casa (anexo).	0	0,000
Casa de Vecindad o Pensión.	0	0,000
Rancho.	0	0,000
Otra Clase de Vivienda.	0	0,000
TOTAL		6
		1

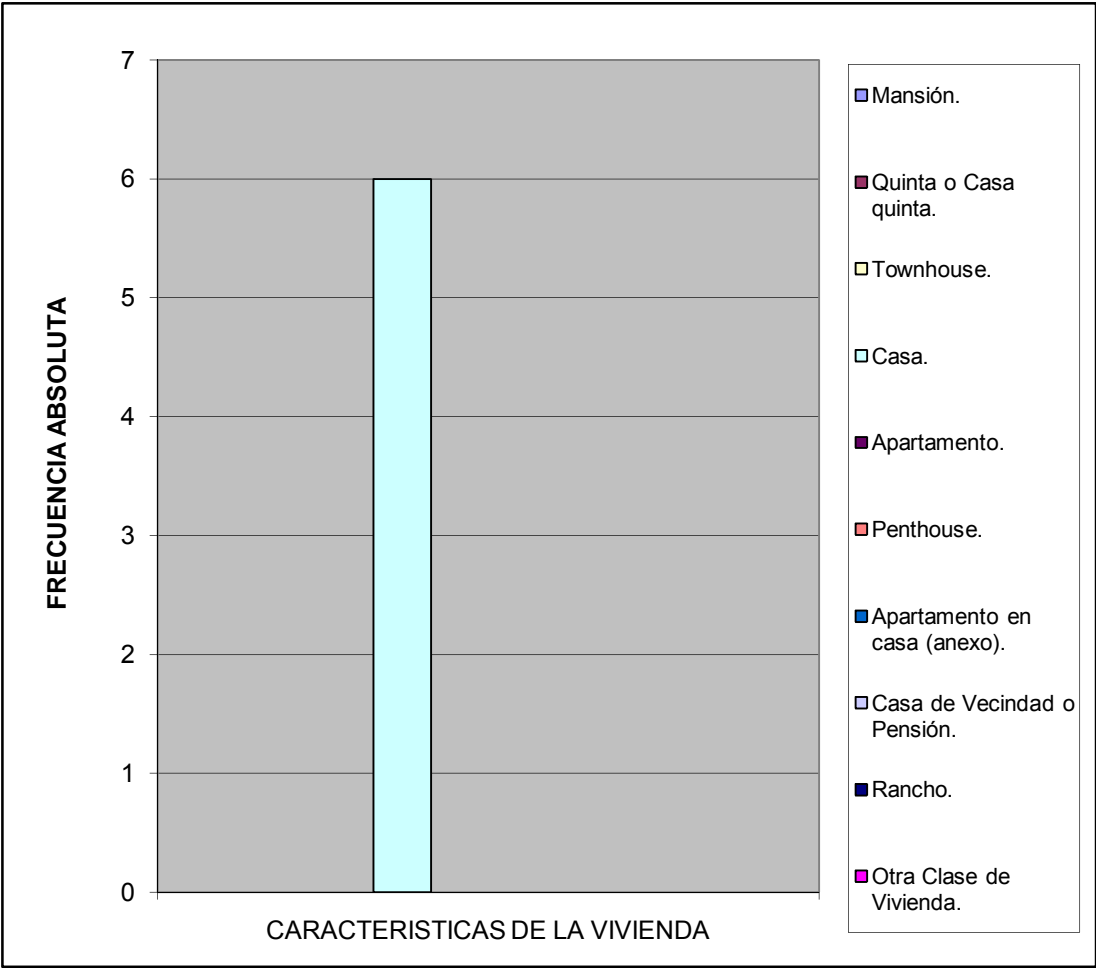

Estatus de la Vivienda		%
Alquilada	0	0
Subalquilada	0	0
Propia Pagada	6	1
Otra Forma	0	0
Prestada Compartida	0	0
Propia pagandose	0	0
No Sabe	0	0
No responde	0	0
TOTAL	6	1

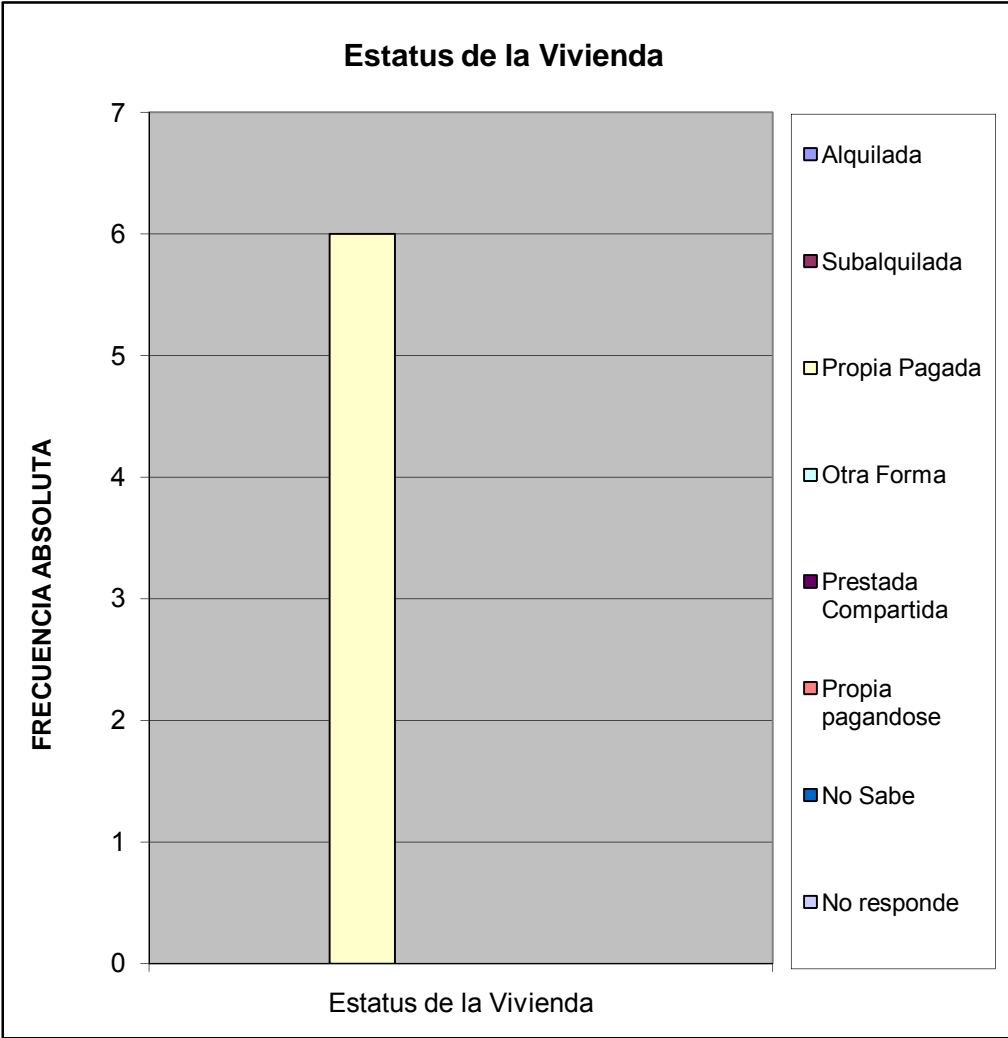

Material de Construcción Predominante en Paredes		%
Bloque o ladrillo frisado	3	0,500
Bloque o ladrillo sin frisar	1	0,167
Concreto	2	0,333
Madera aserrada/formica/fibra de vidrio o similares	0	0,000
Adobe/tapia/baharaque frisado	0	0,000
Adobe/tapia/baharaque sin frisar	0	0,000
Caña/palma/tabla/carton piedra/similares	0	0,000
TOTAL		6
		1

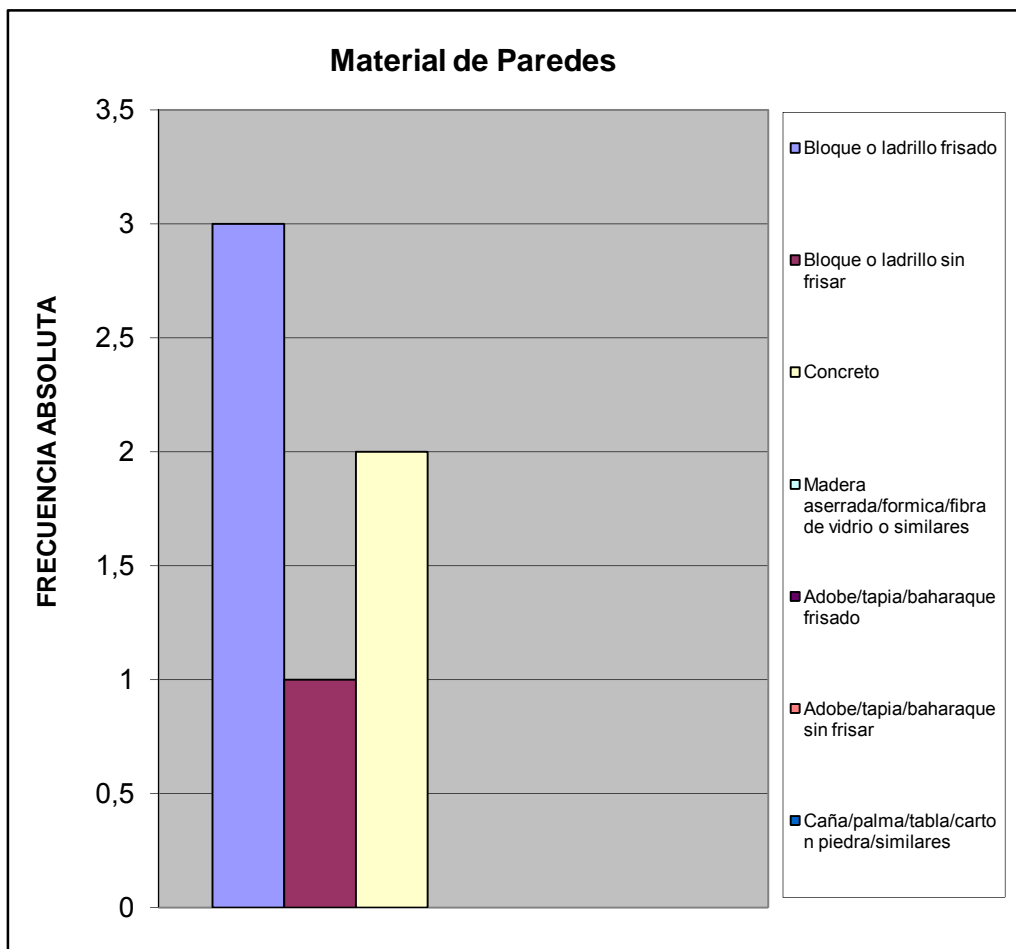

Material de Construcción Predominante en Pisos		%
Mosaico/granito/vinil/cerámica/ladrillo	6	1,000
Terracota/parquet/alfombra y similares	0	0,000
Cemento Pulido	0	0,000
Cemento rustico	0	0,000
Tierra	0	0,000
Tablas/tablonos y similares	0	0,000
TOTAL	6	1

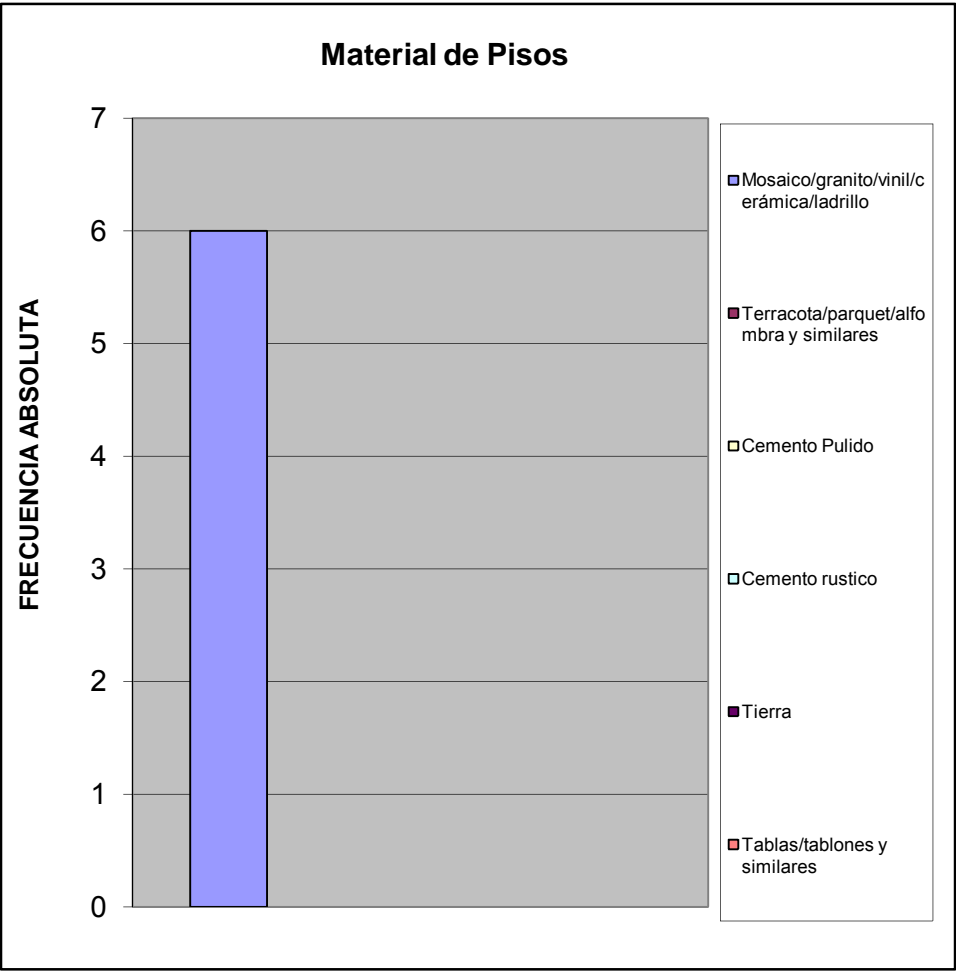

Material de Construcción Predominante en Techos		%
Concreto Armado	5	0,833
Ladrillo-concreto	1	0,167
Fibra sintetica	0	0,000
Asbesto y similares	0	0,000
Laminas metalicas (Zinc y similares)	0	0,000
Madera	0	0,000
Caña/palma y similar	0	0,000
TOTAL	6	1

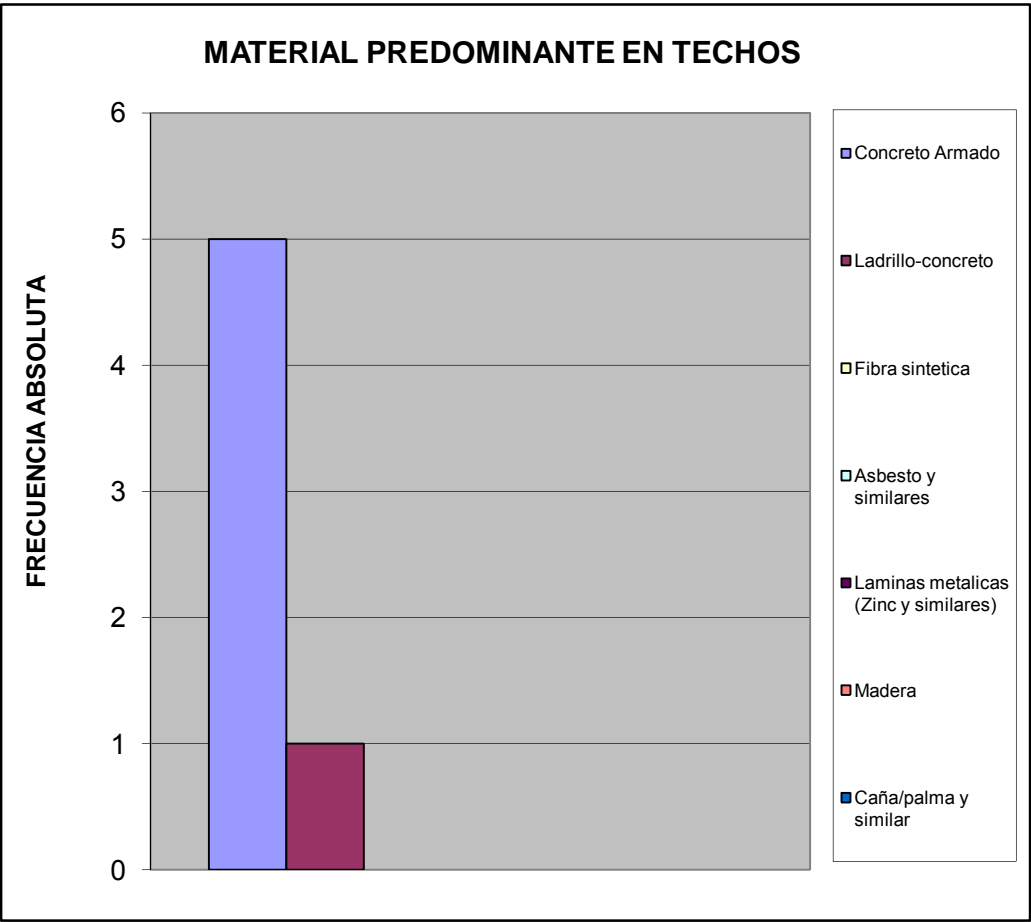

Hacinamiento Detectado		%
Hogar Hacinado	0	0,000
Hogar No Hacinado	6	1,000
Total	6	1

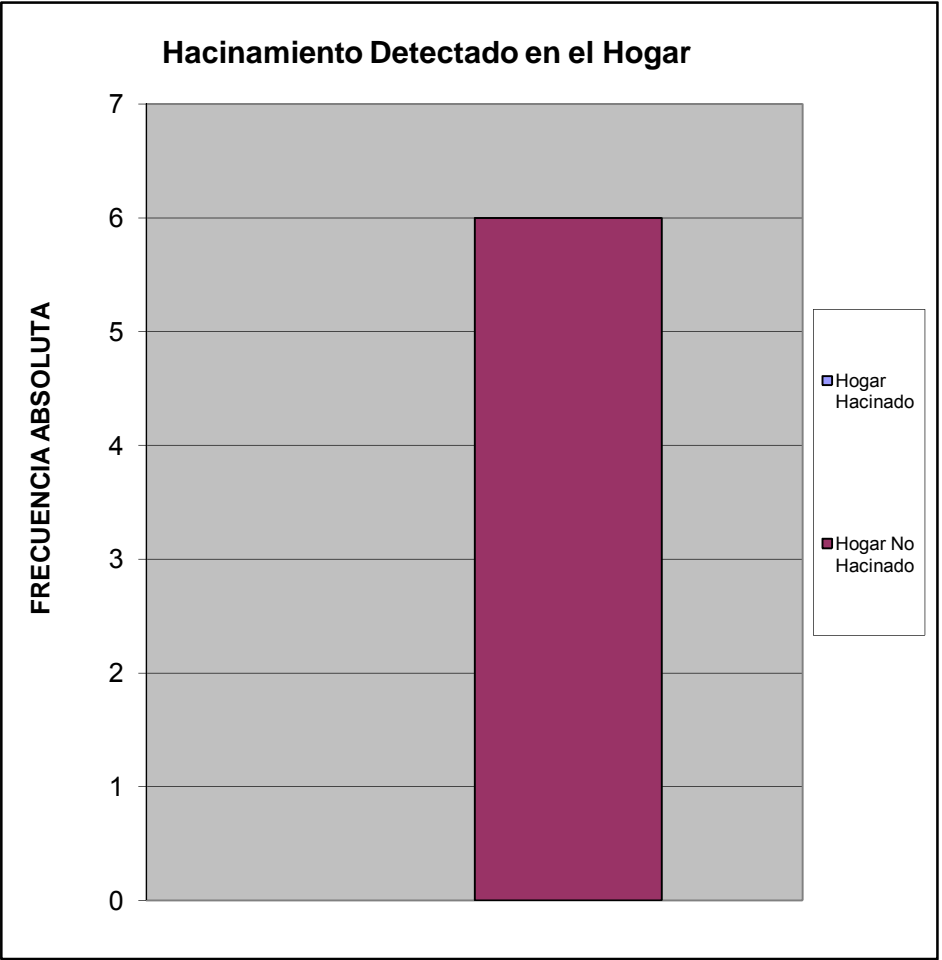

Ingreso Familiar		%
Menos de Bs.F, 1.215	2,00	0,333
Entre Bs.F, 1.215 - 2.500	0,00	0,000
Entre Bs.F, 2.500 - 5.000	2,00	0,333
Entre Bs.F, 5.000 - 8.000	2,00	0,333
Entre Bs.F, 8.000 - 10.000	0,00	0,000
Entre Bs.F, 10.000 - 15.000	0,00	0,000
Entre Bs.F, 15.000 - 20.000	0,00	0,000
Mas de Bs.F, 20.000	0,00	0,000
TOTAL	6	1

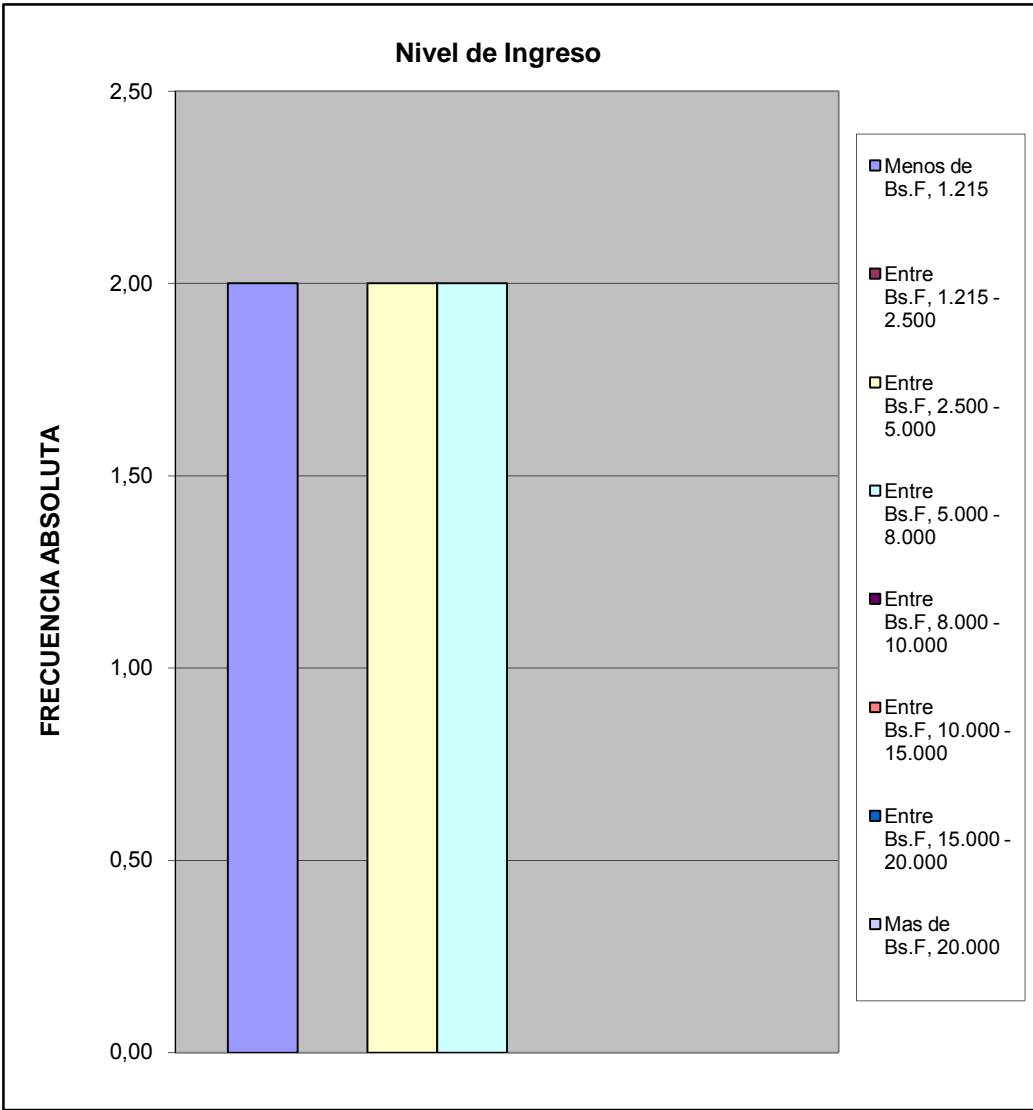

Criterio Linea de la Pobreza		%
Hogar Pobre Extremo Si ICANP< 1	2	0,333
Hogar Pobre Relativo Si $1 \leq$ ICAPC<2	0	0,000
Hogar No Pobre Si ICAPC> 2	4	0,667
Total	6	1

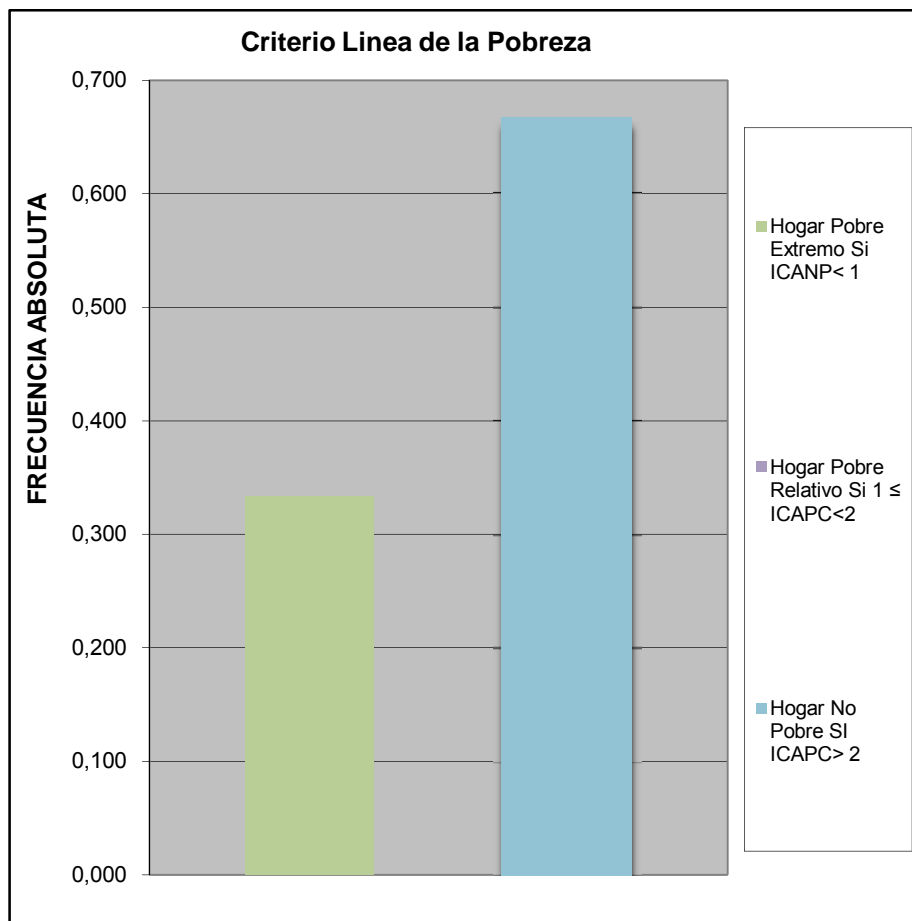

Cual es el nivel academico de los miembros de la familia que trabajan en el hogar:		
		%
Primaria	0	0
Secundaria Inconclusa	0	0
Bachiller	0	0
Técnico Medio	0	0
Técnico Superior Universitario	3	0,4285714
Universitario	4	0,5714286
Universitario con postgrado	0	0
Otro	0	0
TOTAL	7	1

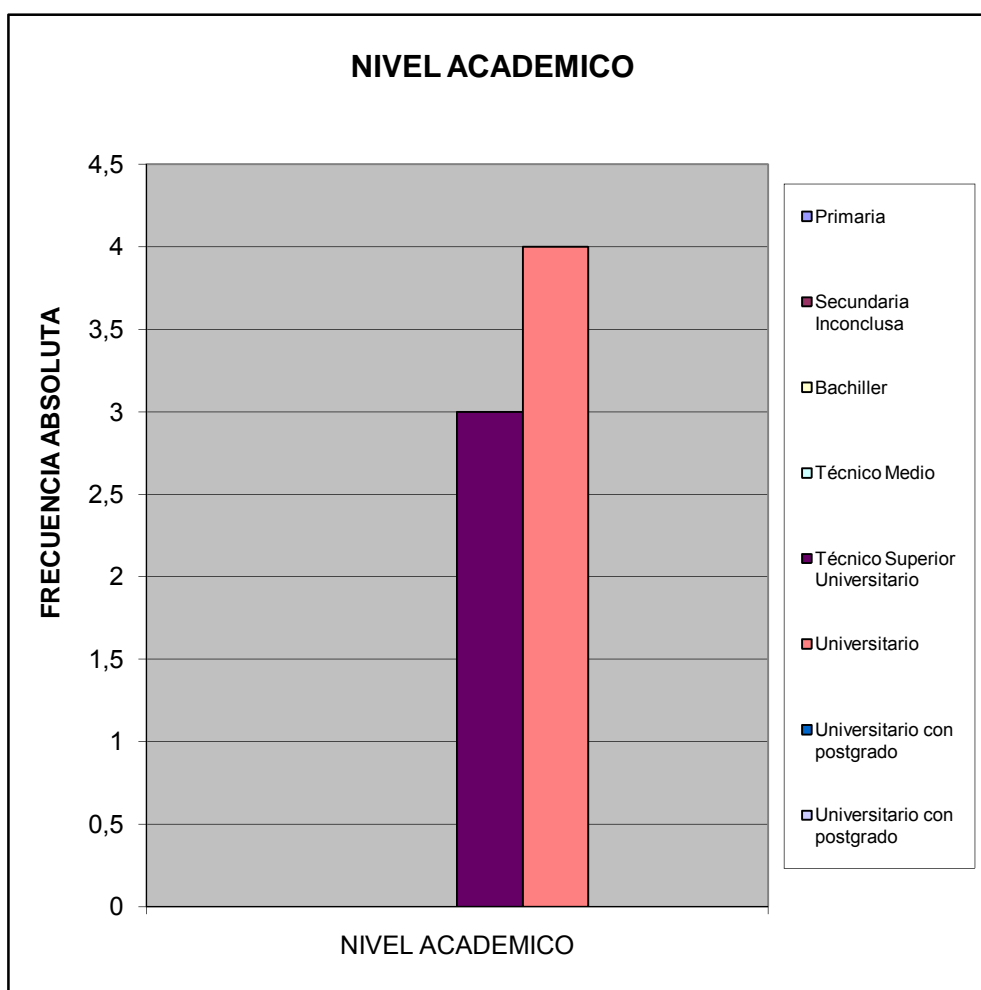

¿Cuales cree que son los principales problemas de su comunidad, por orden de prioridad del 1 mayor importancia al 8 menor importancia relativa?		%
Deporte	19	0,091
Educación	25	0,120
Seguridad	31	0,148
Salud	33	0,158
Cultura y Recreación	16	0,077
Infraestructura	22	0,105
Servicios Públicos	36	0,172
Ambiente	27	0,129
TOTAL	209	1

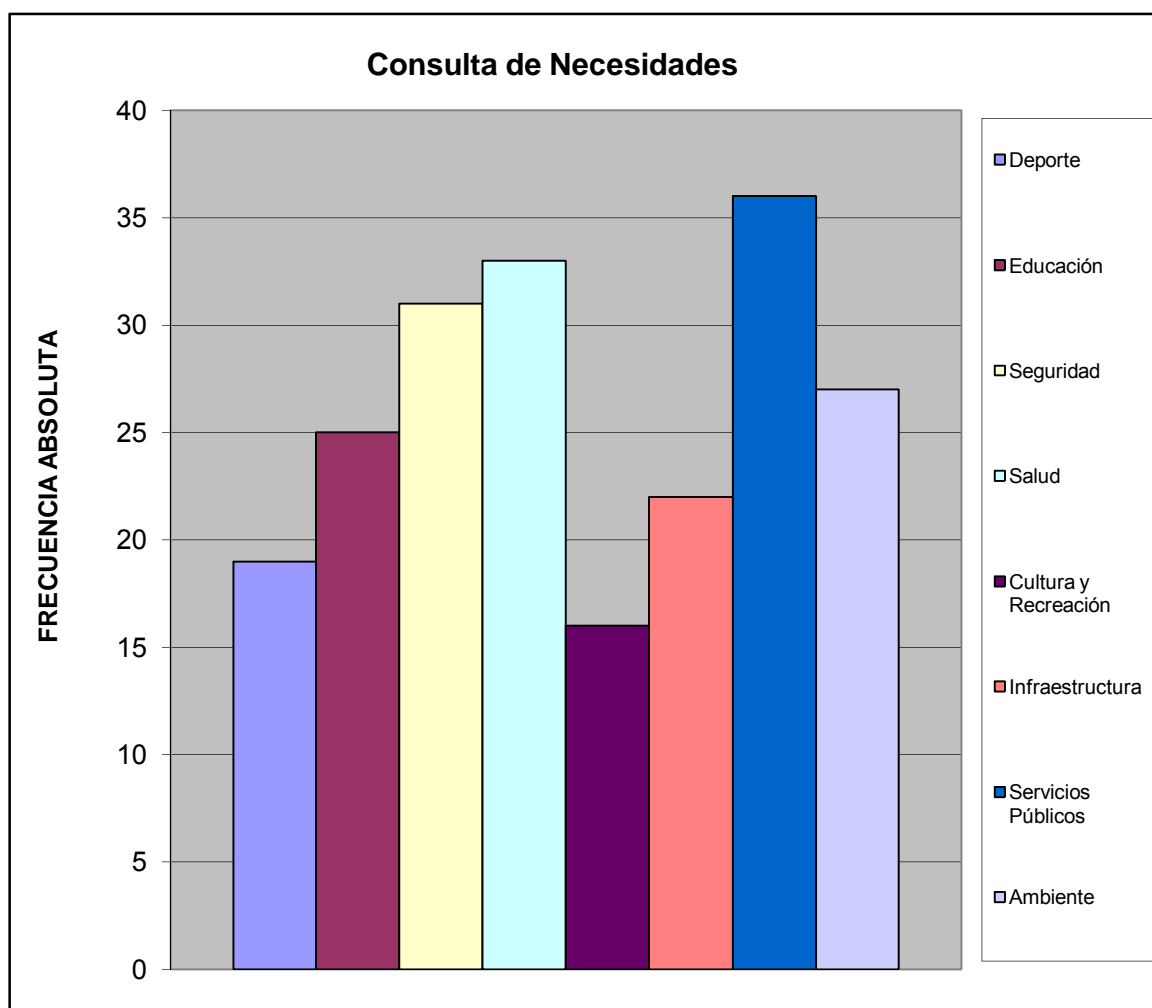

III.- SERVICIOS PÚBLICOS.

A esta Vivienda llega el agua por:		%
Acueducto o tubería	2	0,333
Camión Cisterna	0	0,000
Pila publica o estanque	0	0,000
Pozo con tubería o Bomba	3	0,500
Pozo o manantial protegido	1	0,167
Otro	0	0,000
TOTAL	6	1

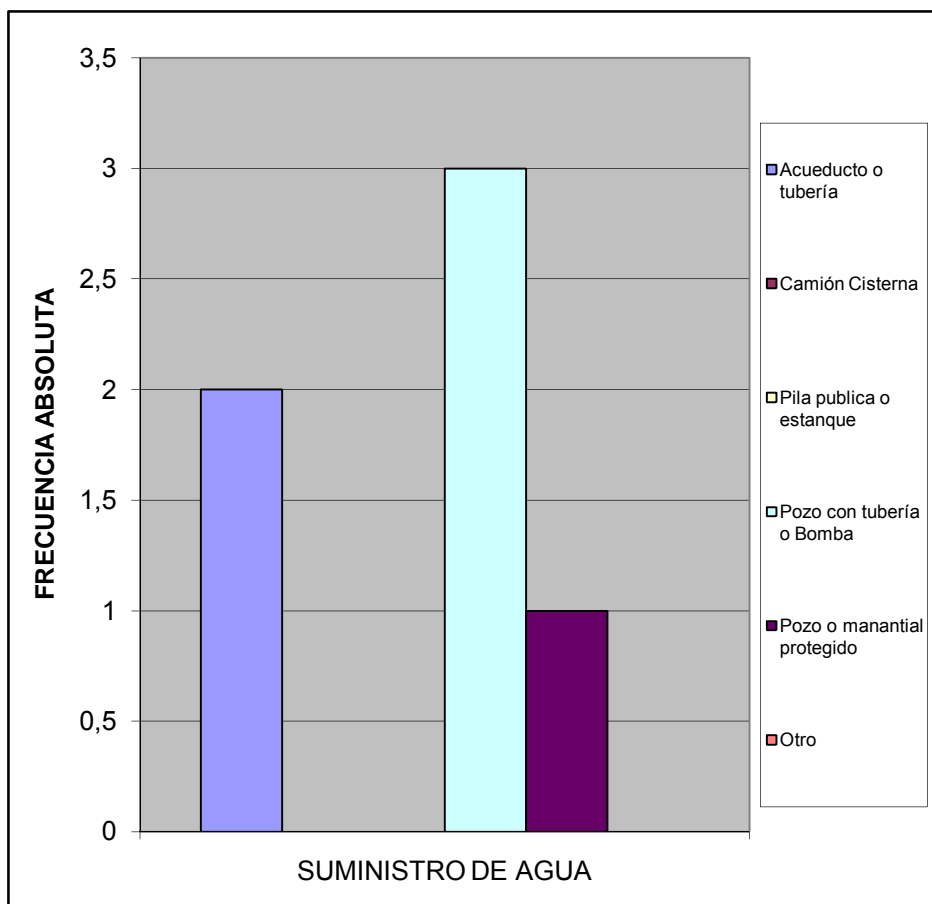

¿En esta vivienda tienen alguno de estos problemas con el suministro de agua?		%
Se interrumpe el servicio Frecuentemente.	1	0,500
La cantidad o presión del agua es muy baja.	0	0,000
El agua es turbia.	0	0,000
Tiene mal olor o mal sabor.	1	0,500
Todas las anteriores.	0	0,000
Otros	0	0,000
TOTAL	2	1

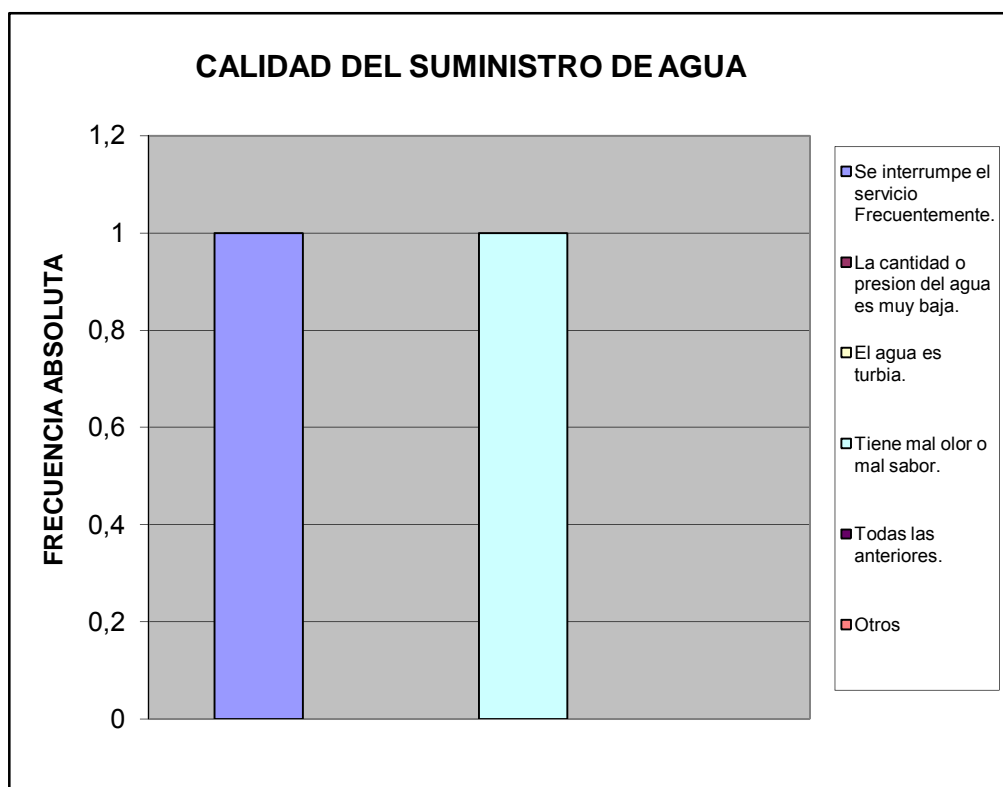

¿Cuál es la fuente de suministro eléctrico usada en esta vivienda?		%
Eleoccidente	3	0,500
Eleval	3	0,500
Planta Electrica Part.	0	0,000
Toma del poste publico	0	0,000
TOTAL	6	1

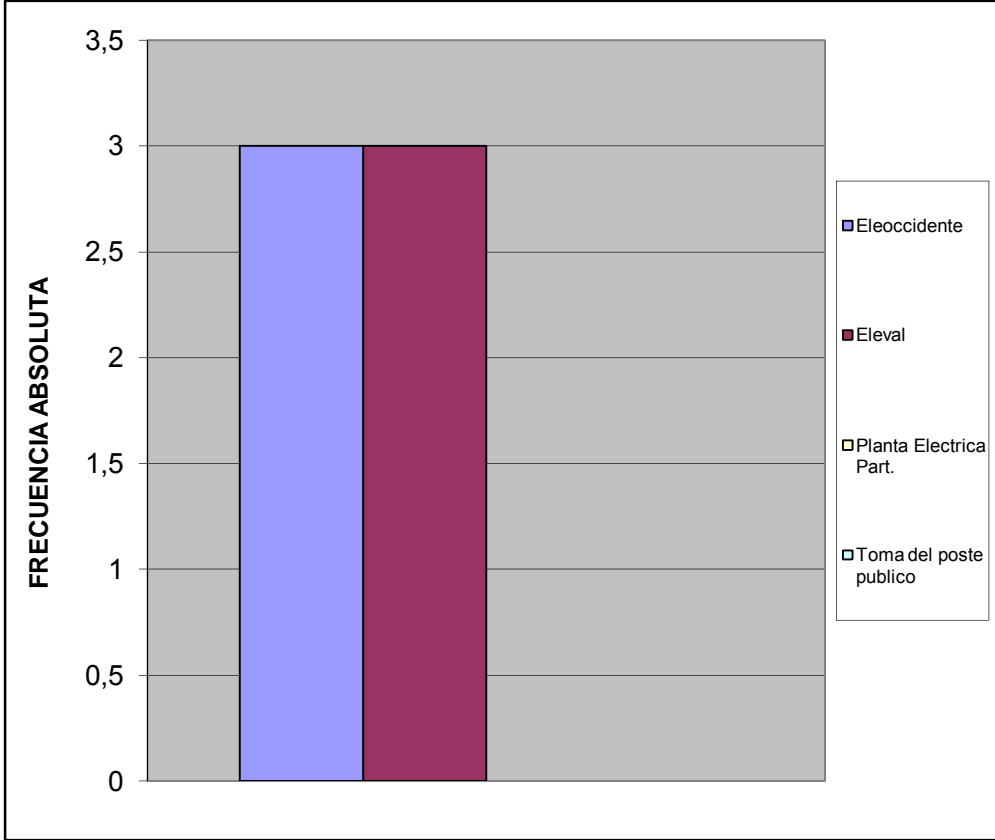

¿En su vivienda tienen alguno de estos problemas con el suministro eléctrico?		%
Frecuentes altas y bajas de tensión	1	0,200
Se interrumpe frecuentemente el suministro	0	0,000
Cortos circuitos y quema de artefactos electricos	0	0,000
No tiene problemas con el suministro electrico	4	0,800
Otro	0	0,000
TOTAL	5	1

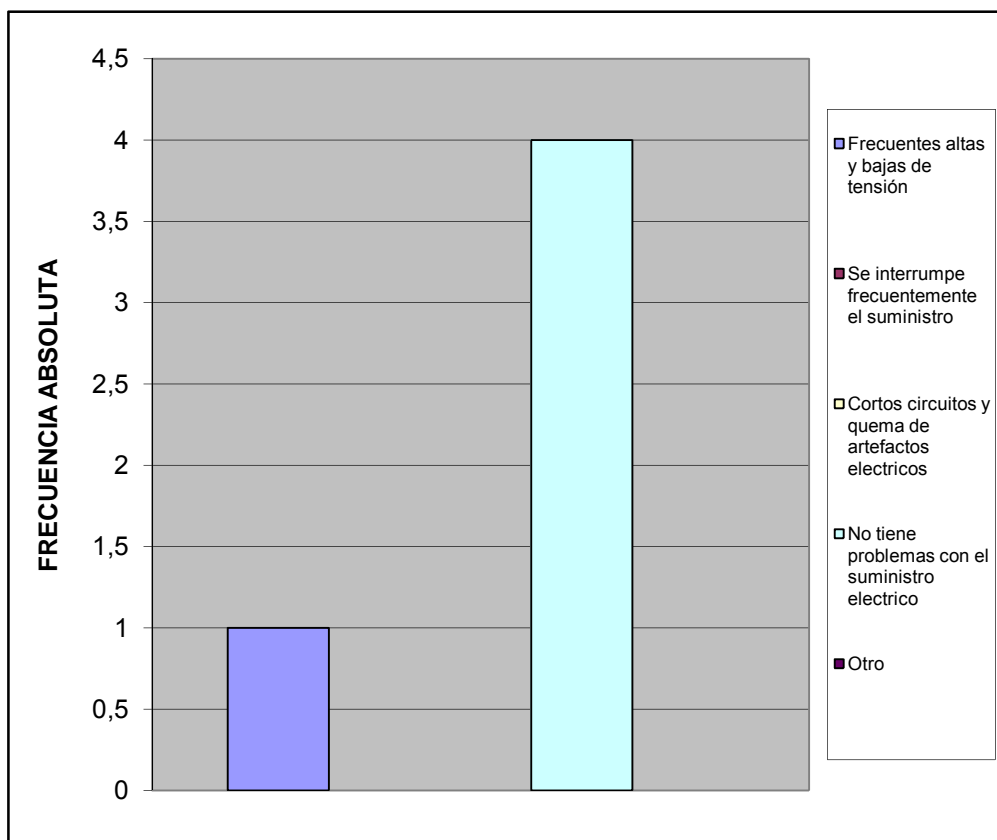

Esta vivienda tiene:		%
Poceta conectada a cloaca	6	1,000
Poceta conectada a pozo séptico	0	0,000
No tiene conexión a pozo séptico o a la cloaca	0	0,000
Excusado de hoyo o letrina	0	0,000
No tiene excusado	0	0,000
TOTAL	6	1

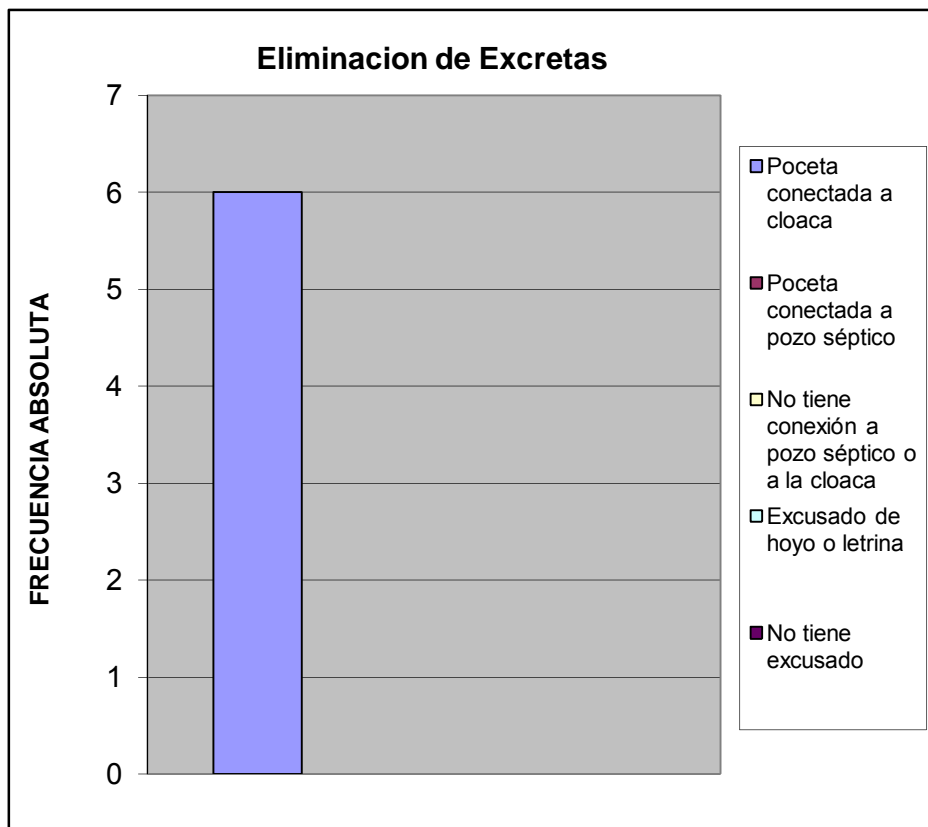

IV.- ACCESIBILIDAD A SERVICIOS PÚBLICOS

¿En los últimos 12 meses han tenido alguno de los siguientes problemas con las redes de cloacas?		%
Se tapa con regularidad	1	0,200
Se desbordan cuando llueve	0	0,000
Malos olores hacia el interior de la vivienda	0	0,000
Otro	0	0,000
No tiene problemas con las redes de cloacas	4	0,800
TOTAL	5	1

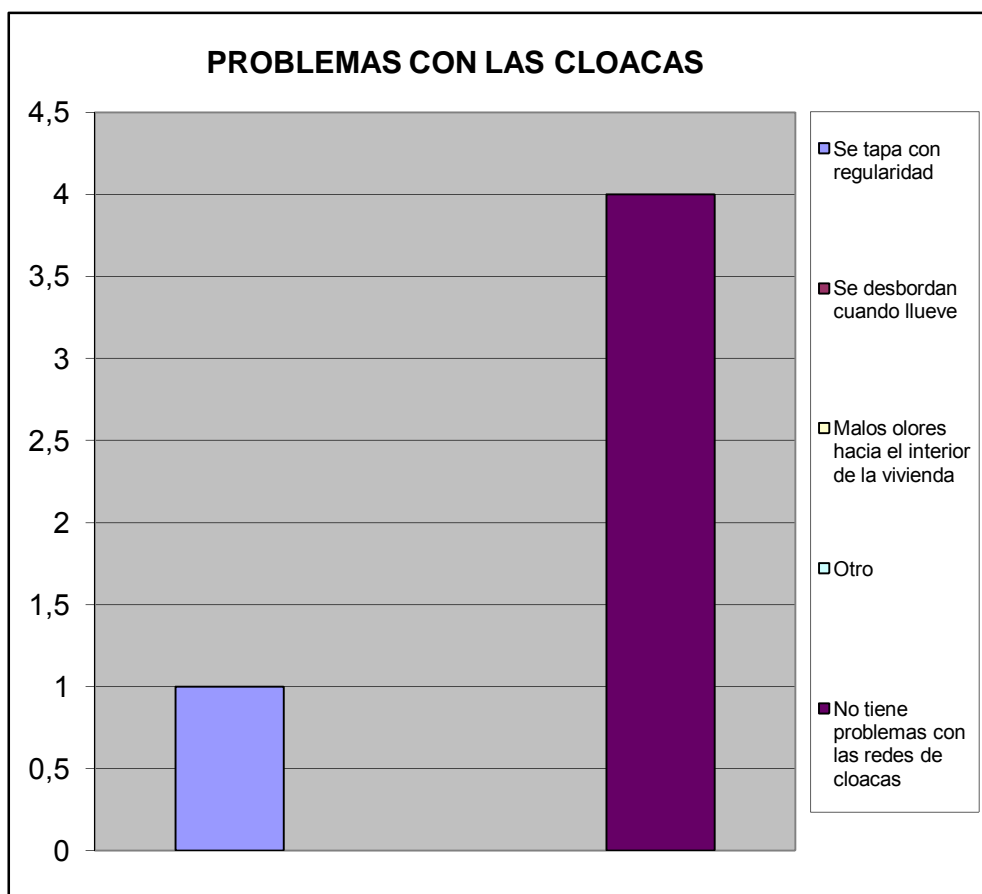

En caso de tener algún problema con el sistema de cloacas ¿cuál cree Ud. Es la principal razón de que ocurra?			%
Insuficiente Capacidad (tamaño) del sistema.	0	#DIV/0!	
Vencimiento de las Cloacas (Antigüedad)	0	#DIV/0!	
Los vecinos echan desperdicios y las obstruyen	0	#DIV/0!	
En muchas casas el drenaje de lluvia esta conectado a las cloacas (empotradas)	0	#DIV/0!	
Falta de mantenimiento	0	#DIV/0!	
Otro	0	#DIV/0!	
TOTAL	0	#DIV/0!	

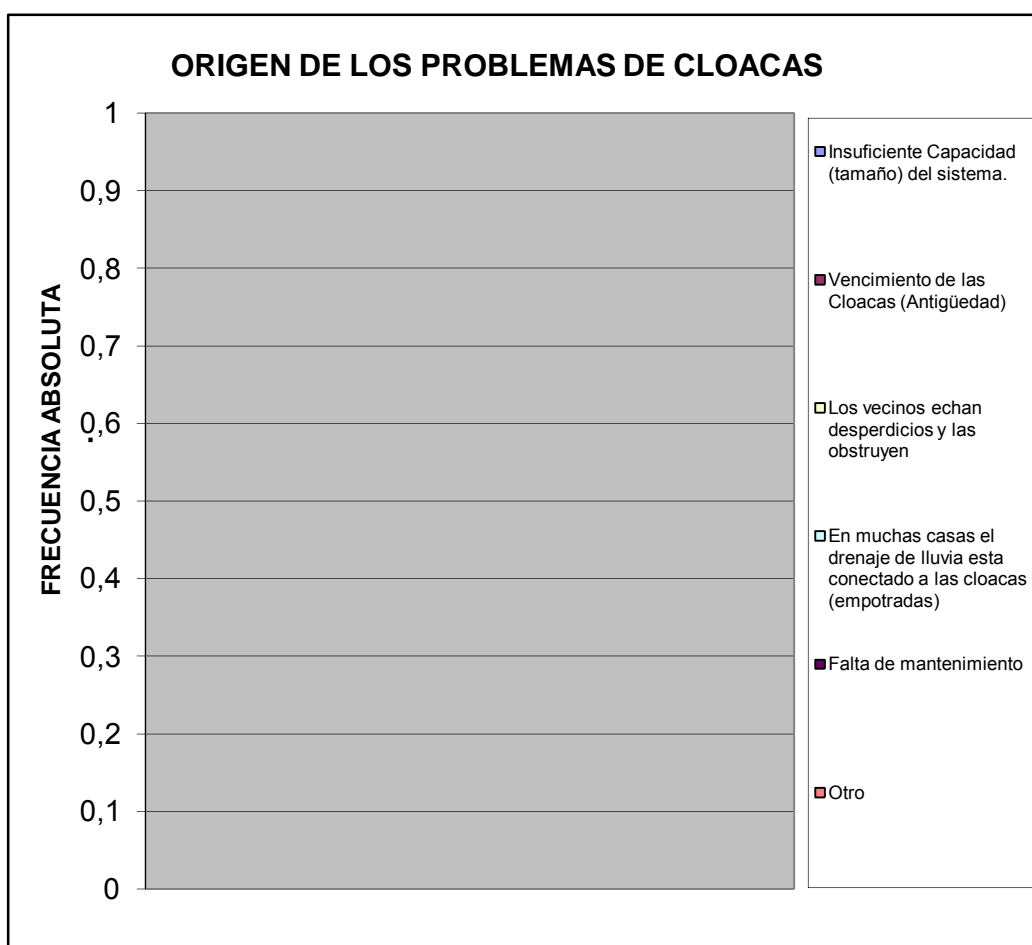

¿En esta Vivienda la basura?		%
Es recogida por el servicio de aseo urbano	6	1,000
Se Deposita en Container Colectivo	0	0,000
No hay servicio de aseo urbano	0	0,000
TOTAL	6	1

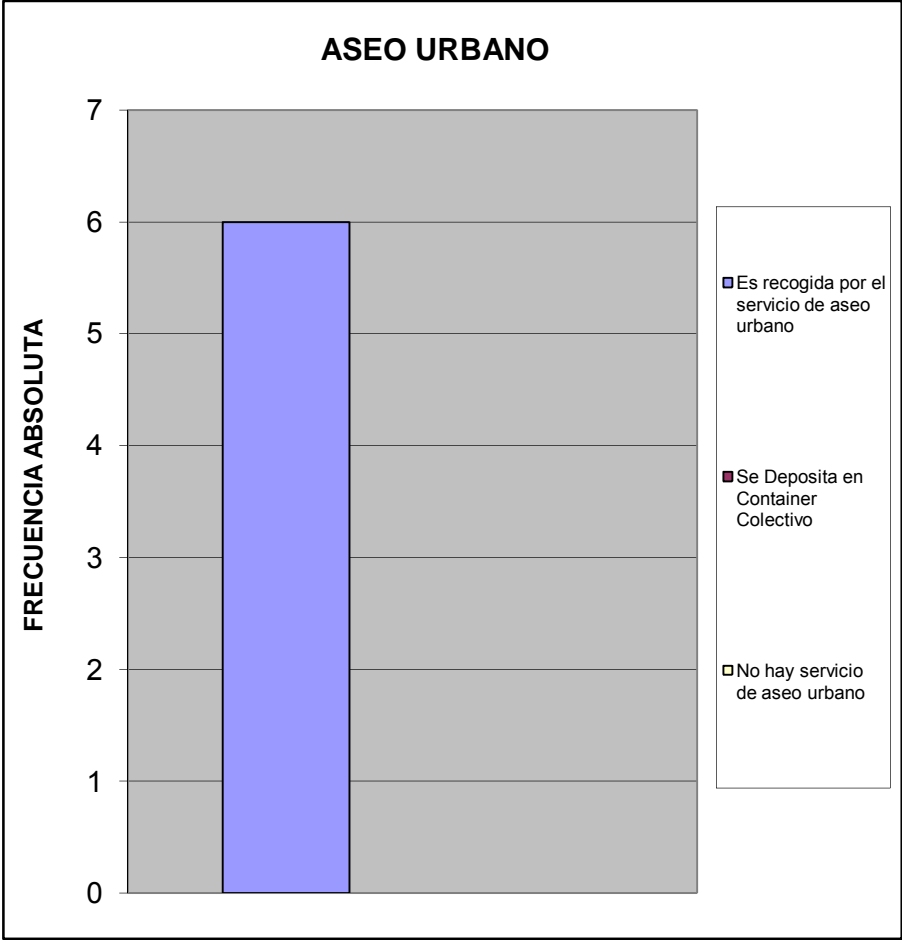

¿En su comunidad tienen alguno de estos problemas con el servicio de aseo urbano?		%
El camión pasa muy pocas veces	3	0,273
El camión no tiene días fijos para pasar	1	0,091
El camión no llega a la hora que le corresponde	2	0,182
Dejan la basura regada en la calle	0	0,000
Dejan muy hediondo el ambiente cuando pasan	2	0,182
La cuadrilla pide dinero	0	0,000
La cuadrilla es grosera con los vecinos	0	0,000
Otro	0	0,000
No Tiene Problemas con el Servicio de Aseo Urbano	3	0,273
TOTAL	11	1

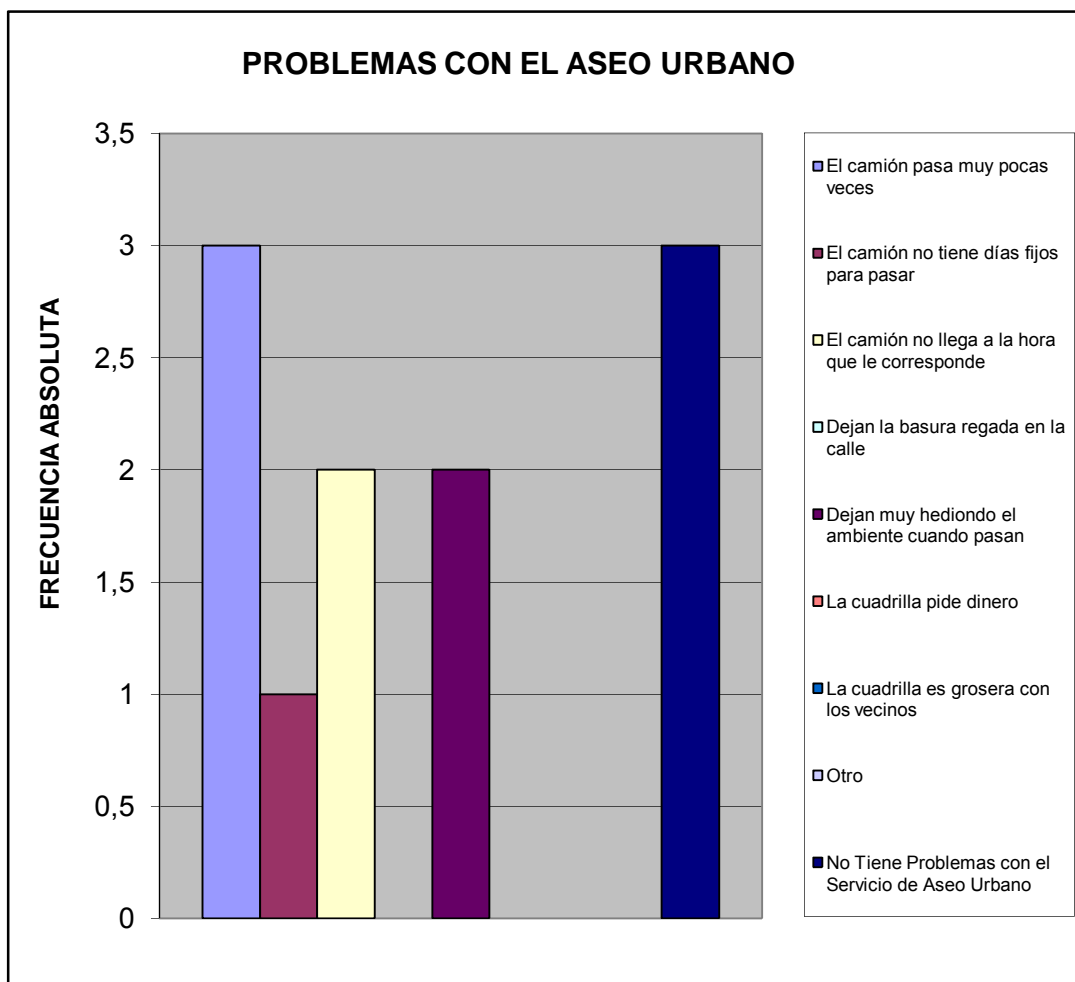

¿En su comunidad tienen alguno de estos problemas con el alumbrado público?		%
Insuficiente numero de postes de luz	1	0,167
Baja intensidad de los bombillos	1	0,167
Postes mal ubicados	0	0,000
Los bombillos no se reponen a tiempo	1	0,167
Los delincuentes rompen los bombillos	0	0,000
Otro	0	0,000
No Tiene Problema con el alumbrado publico	3	0,500
TOTAL		6
		1

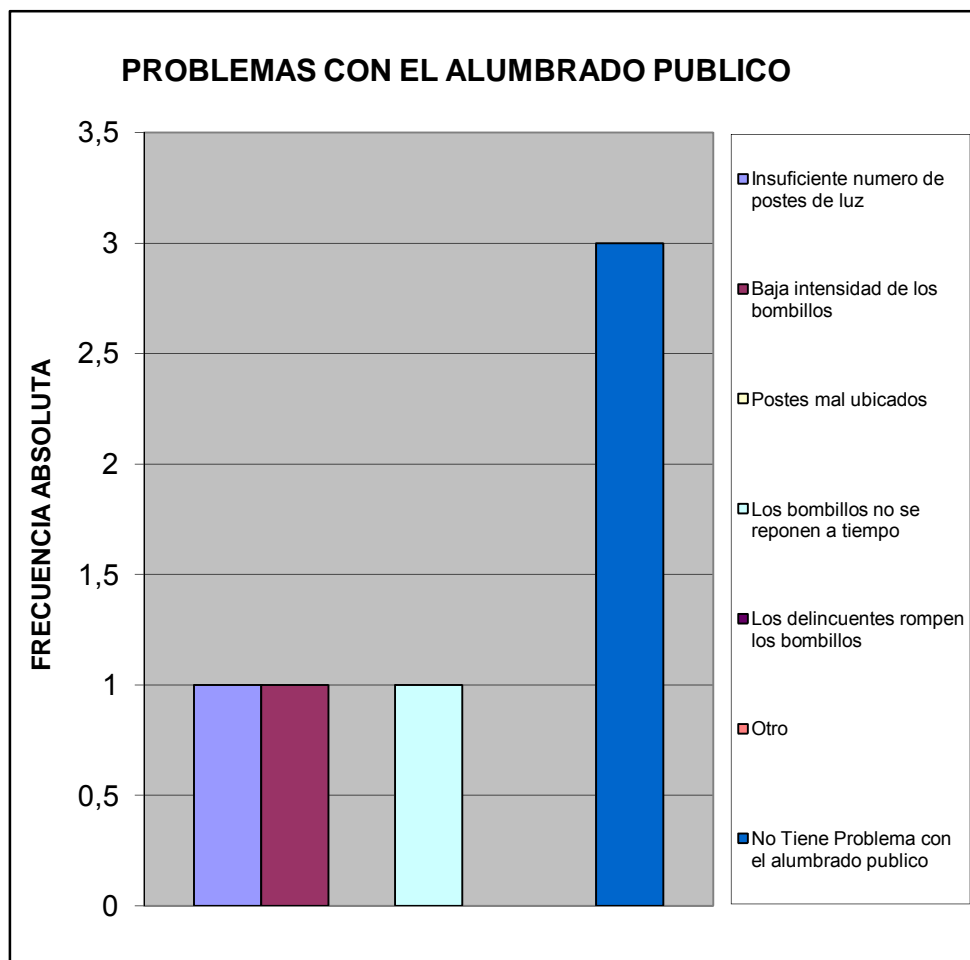

¿En su comunidad han tenido alguno de estos problemas con el tendido eléctrico?			%
Exceso de cables conectados a los postes	0	0,000	
Obstrucción por cableado muy bajo	0	0,000	
Ramas de arboles enredadas en el cableado	0	0,000	
Tendido eléctrico obsoleto	0	0,000	
Poca cantidad de transformadores	1	0,167	
Otro	0	0,000	
No Tiene Problema	5	0,833	
TOTAL	6	1	

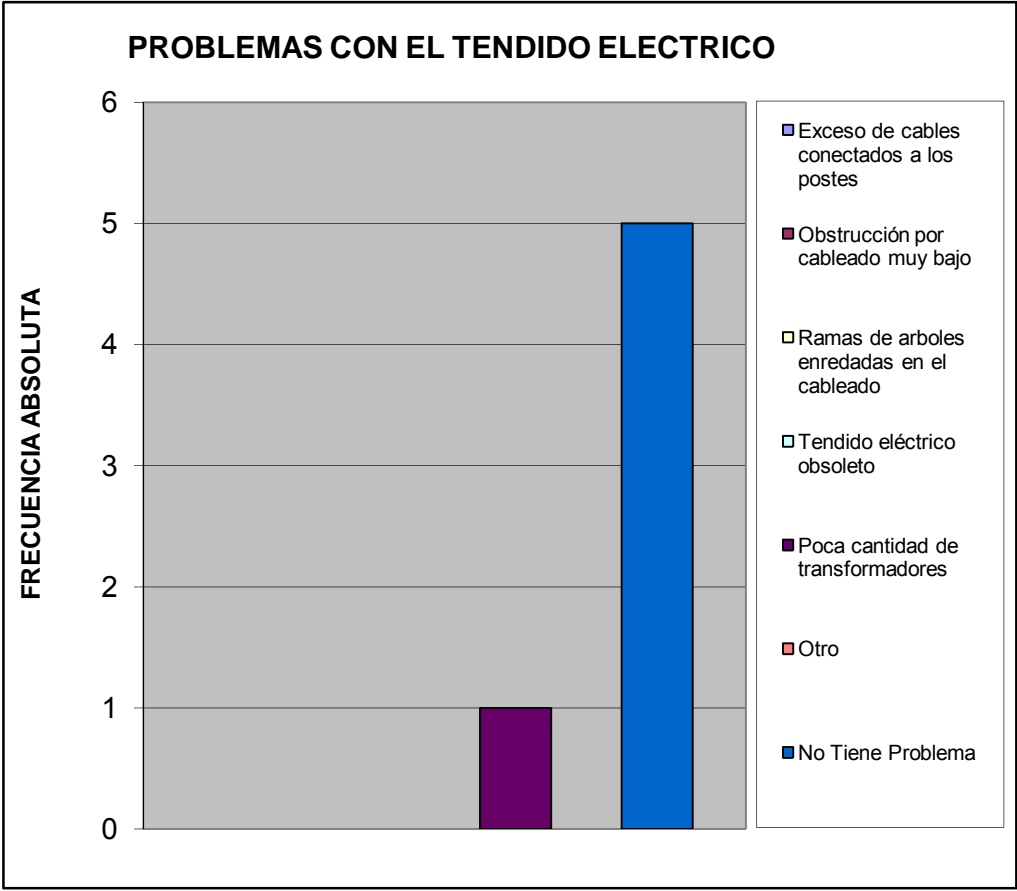

Pobreza Estructural		%
Hogares sin NBI (No Pobre)	6	1,000
Hogares con 1 NBI (Pobres)	0	0,000
Hogares con ≥ 2 NBI (Pobre extremo)	0	0,000
TOTAL	6	1

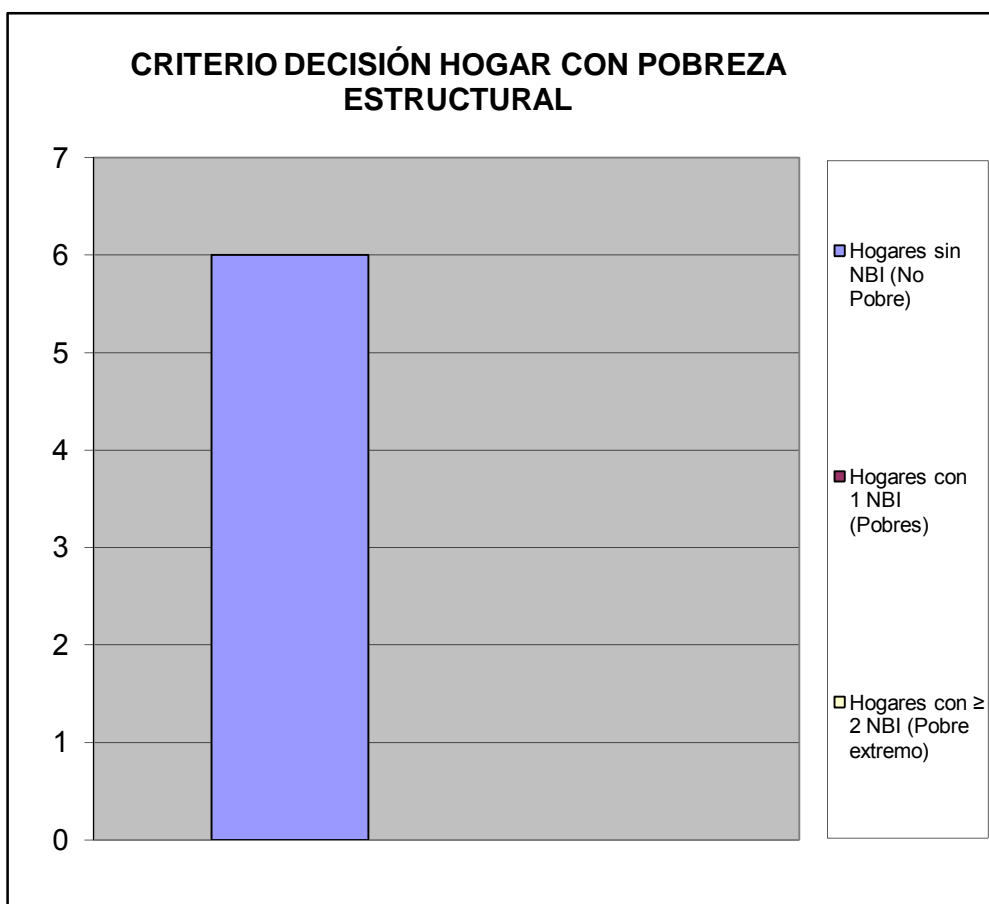

V.- MOVILIDAD Y MEDIOS DE TRANSPORTE.

¿Cuál medio de transporte que más utilizan los miembros del hogar?		%
Autobús Publico	3	0,429
Vehículo particular	4	0,571
Motocicleta	0	0,000
Bicicleta	0	0,000
Caminando	0	0,000
Ruta de Trabsporte de la Alcaldia de san Diego	0	0,000
Otro	0	0,000
TOTAL	7	1

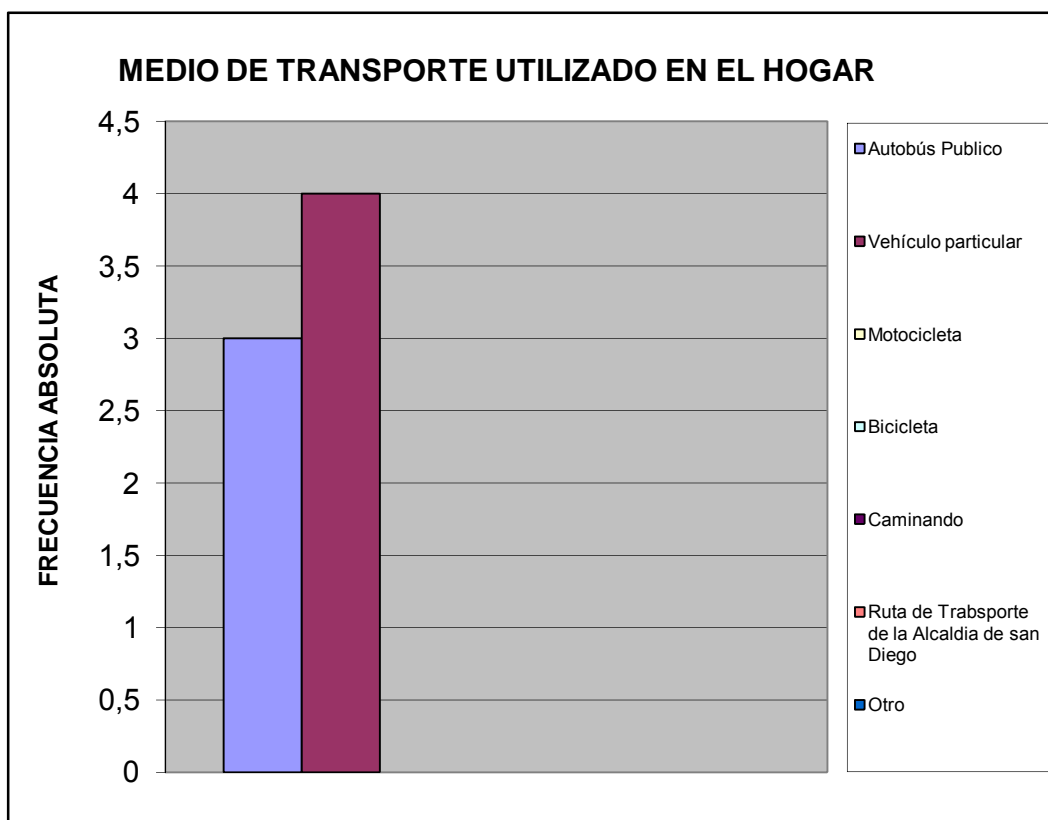

Utilizarían la bicicleta para ir:		%
A la Escuela, Liceo ó Universidad	0	0,000
Al Trabajo	0	0,000
De Compras	0	0,000
De Paseo	0	0,000
Hacer Deporte	0	0,000
Otro	0	0,000
No la utilizaría	3	1,000
TOTAL		3

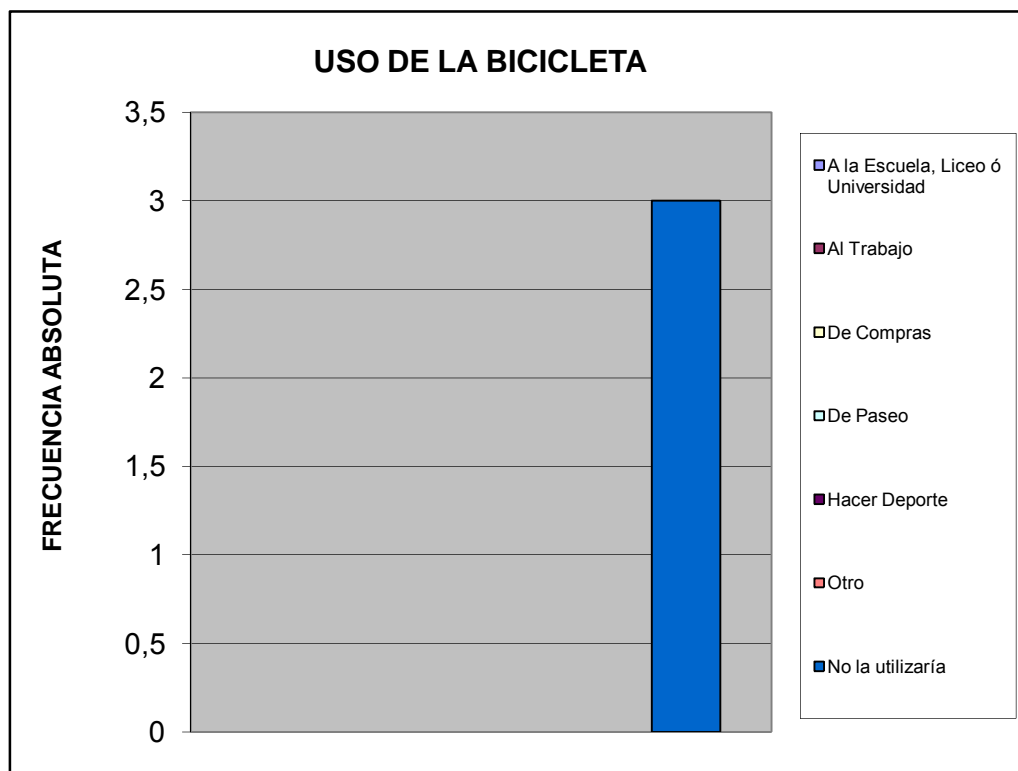

VI.- TRANSPORTE PÚBLICO.

¿Cuántos minutos debe caminar para llegar a la parada de autobús más próxima de su vivienda?		%
Hasta 5 minutos	2	0,400
De 6 a 10 minutos	2	0,400
De 11 a 20 minutos	0	0,000
Mas de 21 minutos	0	0,000
Ningún miembro del hogar usa transporte público	1	0,200
No sabe	0	0,000
TOTAL	5	1

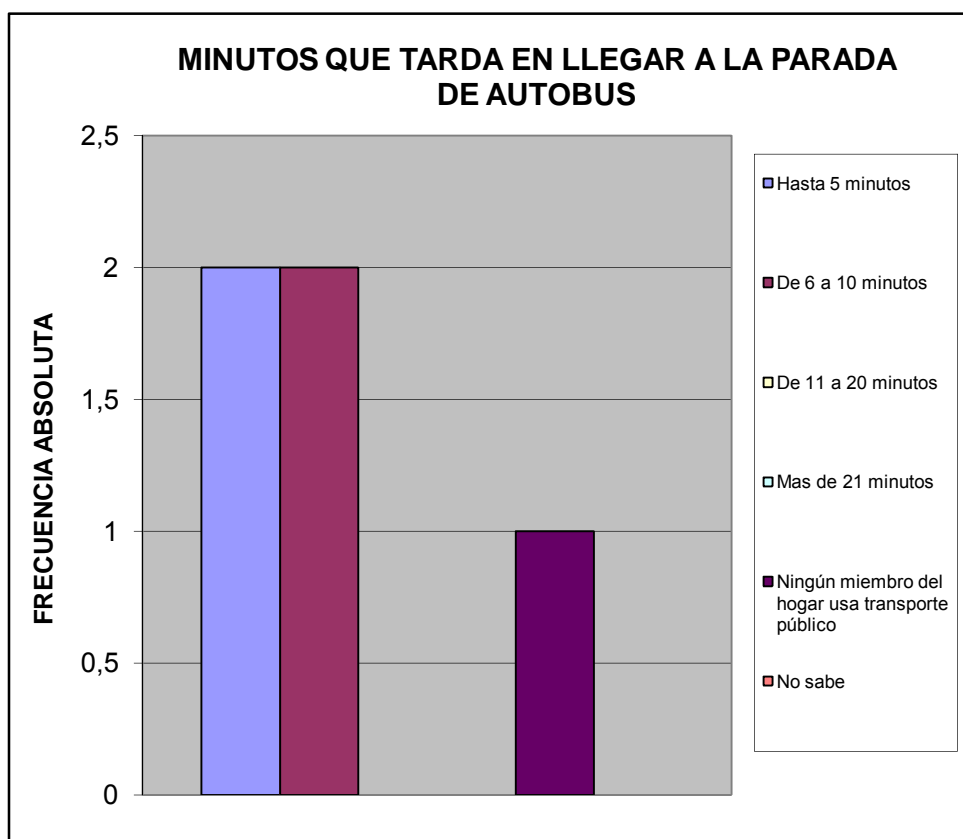

¿Cuál es el tiempo aproximado de espera en la parada hasta que llega el autobús o la camioneta?			%
Hasta 3 minutos	1		0,167
De 4 a 15 minutos	1		0,167
De 16 a 30 minutos	1		0,167
Mas de 31 minutos	1		0,167
Ningún miembro del hogar usa transporte publico	2		0,333
No Sabe	0		0,000
TOTAL		6	1

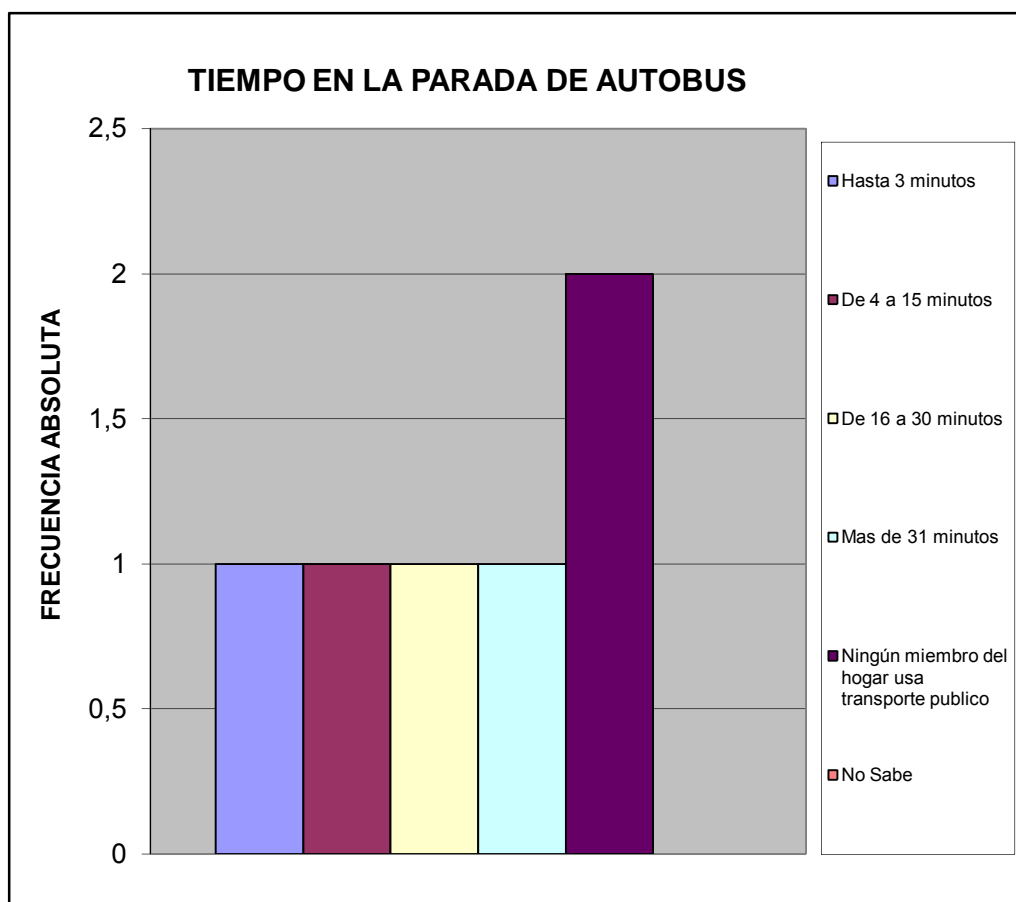

¿Cuál es el problema más importante que afronta el transporte público?		%
La inseguridad dentro de la unidad (atracos, robos, agresiones físicas)	2	0,143
La falta de limpieza	1	0,071
El tiempo que tardan en llegar al destino	1	0,071
El tiempo que se tarda esperándolos en la parada	3	0,214
El mal estado de la unidad	1	0,071
La ciudad ha crecido y se siguen manteniendo las mismas rutas	2	0,143
La falta de supervisión del servicio de transporte	1	0,071
Maltrato de los operadores a los usuarios del sistema	2	0,143
Ningún miembro del hogar usa transporte público	0	0,000
No Sabe	1	0,071
TOTAL	14	1

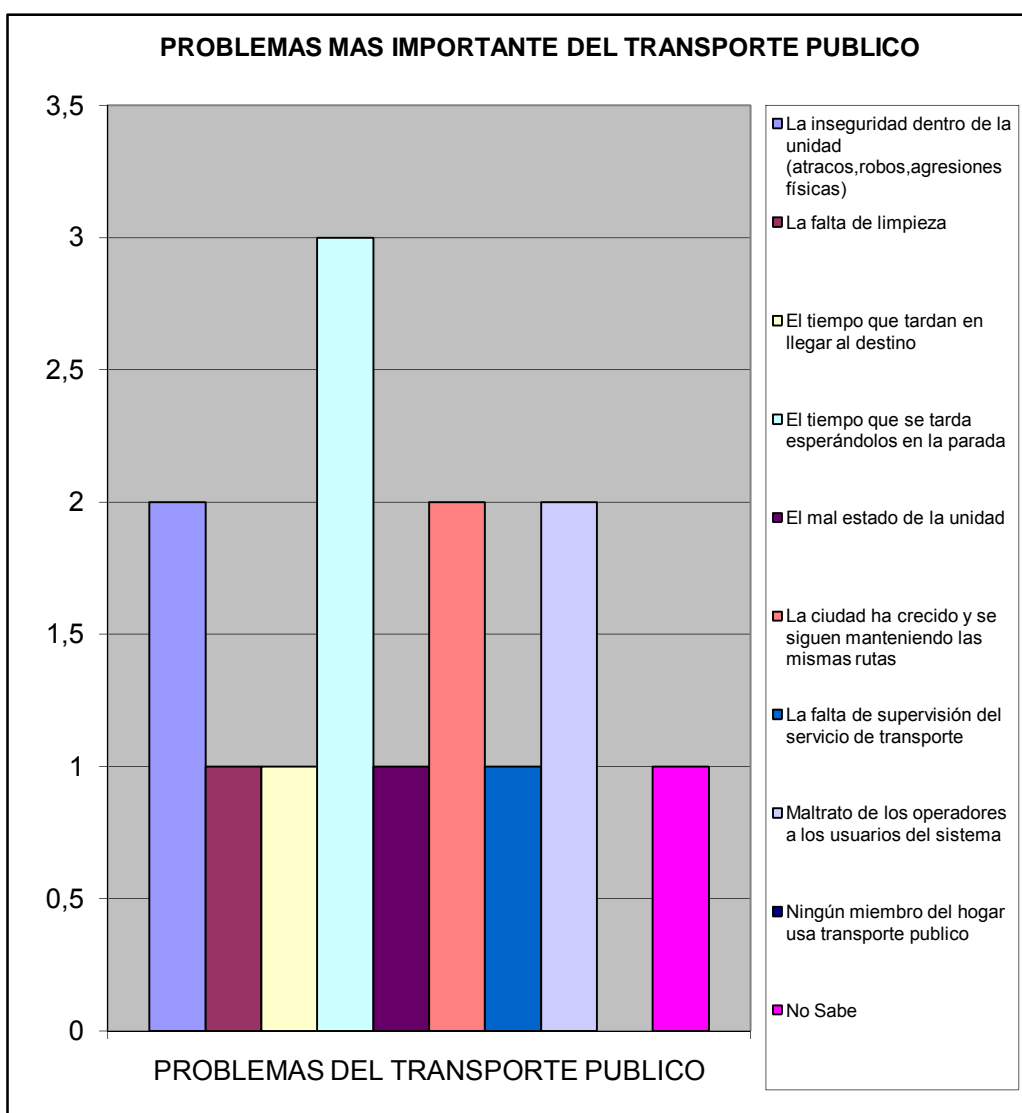

VII.- SEGURIDAD PÚBLICA.

¿En la comunidad donde está ubicada su vivienda existe un módulo policial?		%
Si	0	0,000
No	5	0,833
No sabe	1	0,167
No responde	0	0,000
TOTAL	6	1

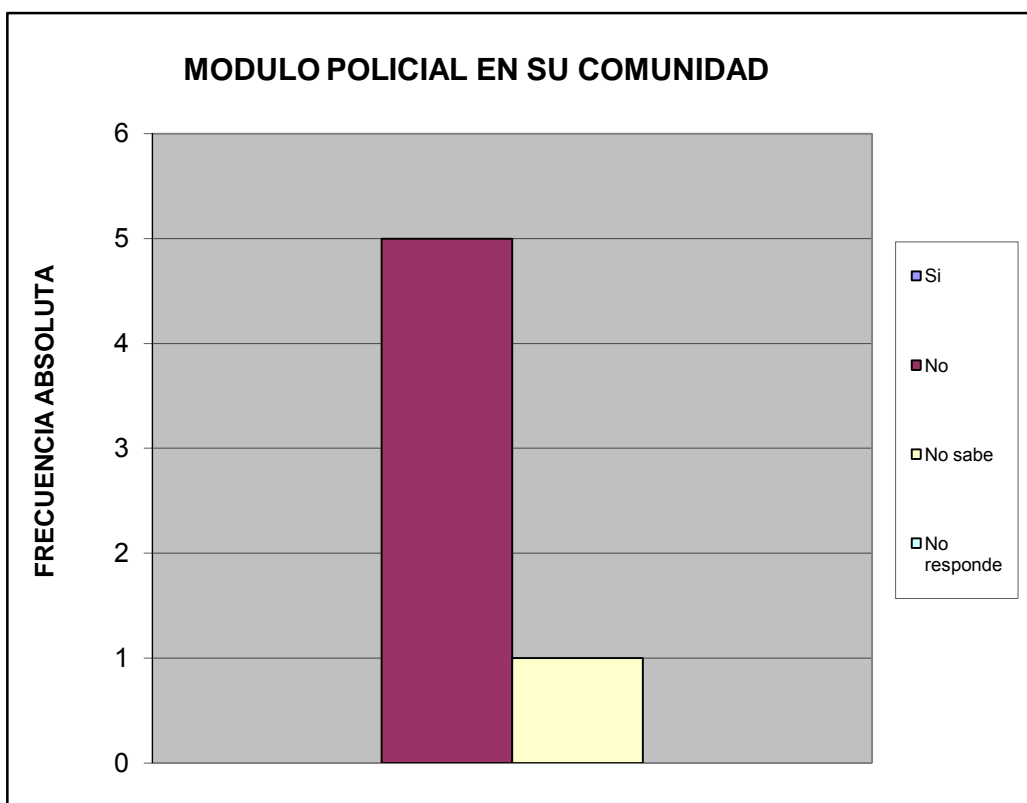

¿Cuántos minutos le toma llegar caminando al módulo policial más cercano?		%
Hasta 15 minutos	2	0,400
De 16 a 30 minutos	0	0,000
Mas de 31 minutos	0	0,000
No hay modulo policial cercano	3	0,600
No sabe	0	0,000
No responde	0	0,000
TOTAL	5	1

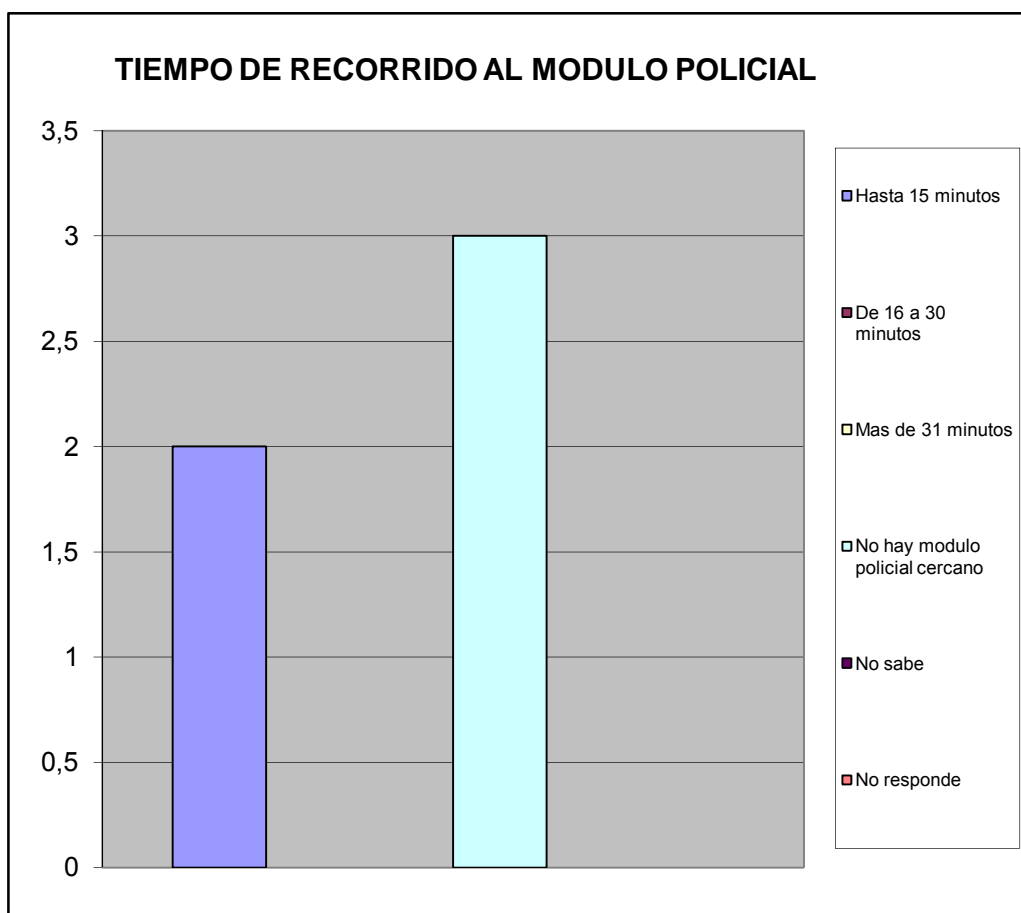

¿Con que frecuencia la policía patrulla en la calle donde está ubicada su vivienda?		%
Diario	3	0,500
Interdiario	1	0,167
Semanal	0	0,000
No patrullan	1	0,167
No sabe	1	0,167
No responde	0	0,000
TOTAL	6	1

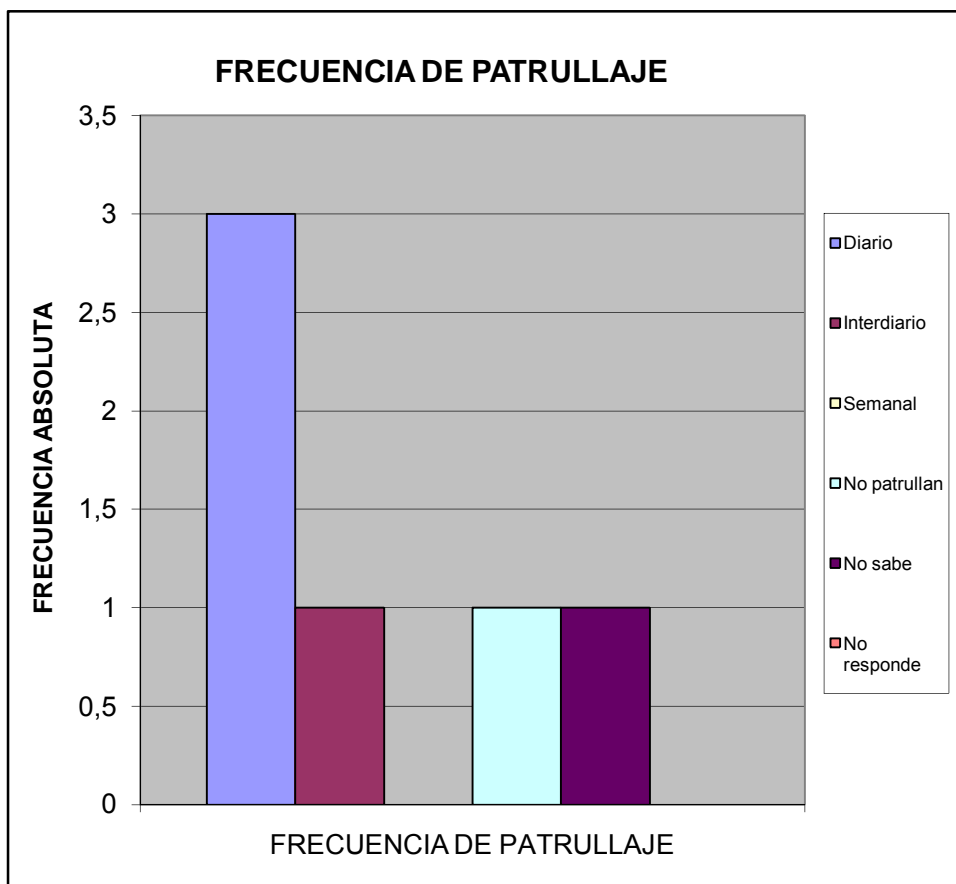

¿En los ultimos seis meses se han cometido delitos en su comunidad?		%
SI	4	0,667
NO	2	0,333
No sabe	0	0,000
No Responde	0	0,000
Total	6	1

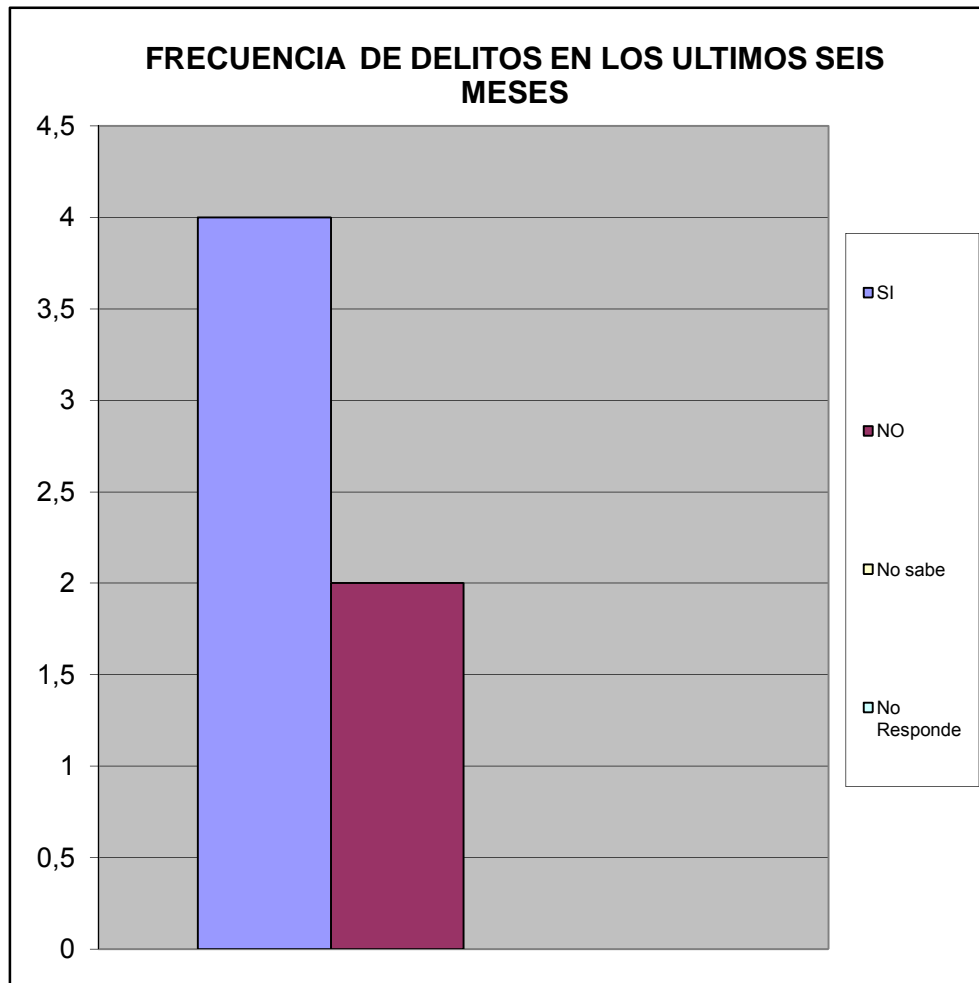

Ha presentado usted alguna denuncia ante los organos competentes		%
SI	2	0,333
NO	4	0,667
TOTAL	6	1

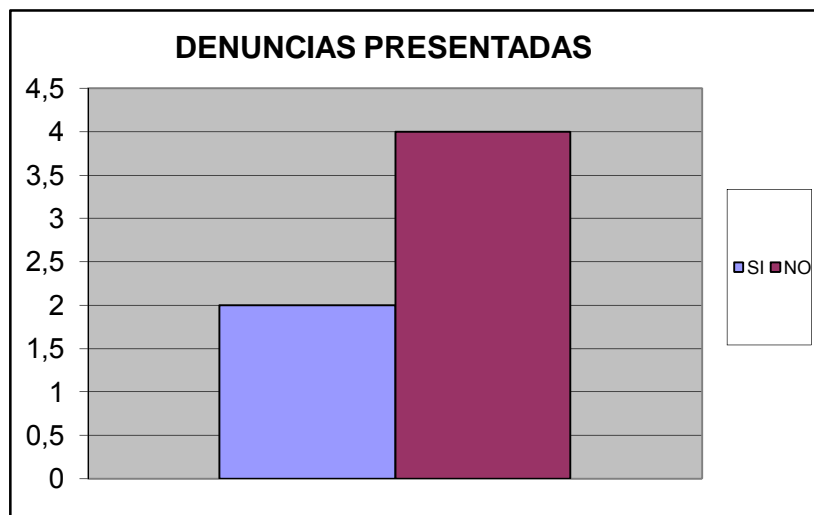

SE SIENTE SEGURO EN SU VIVIENDA		%
Si	6	1,000
No	0	0,000
No Sabe	0	0,000
No Responde	0	0,000
TOTAL	6	1

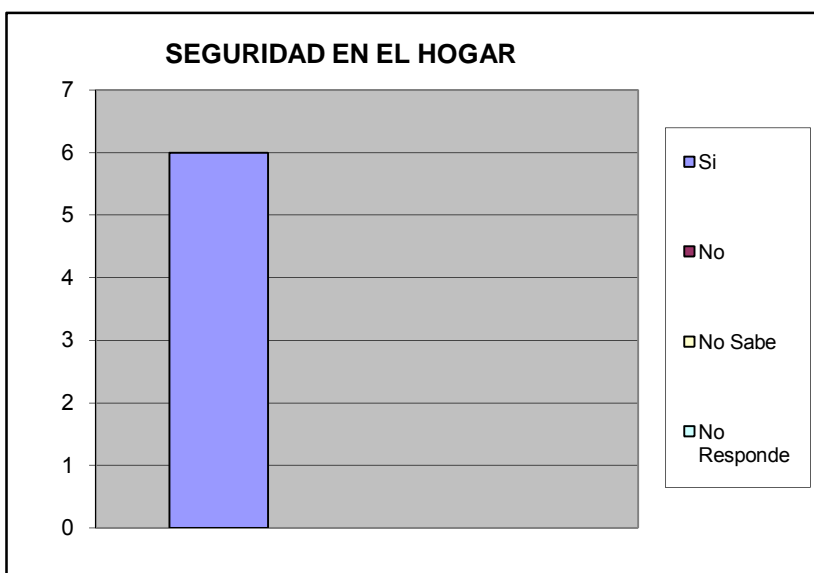

Se siente seguro en su calle		%
SI	2	0,333
NO	4	0,667
No Sabe	0	0,000
No Responde	0	0,000
TOTAL	6	1

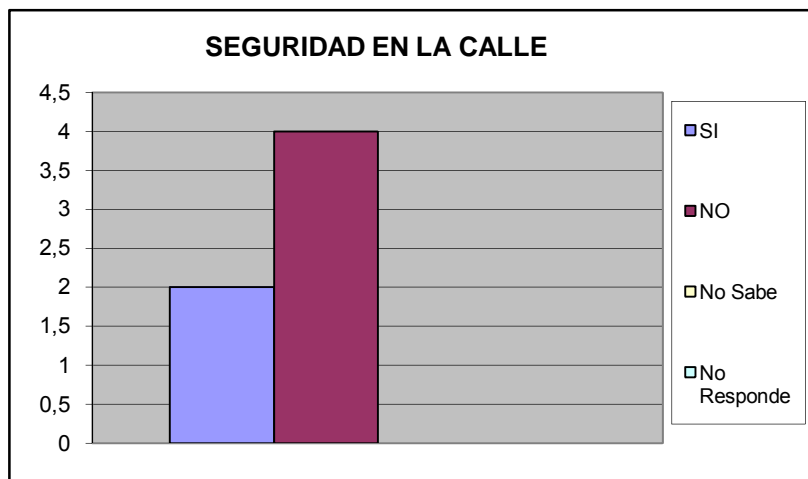

Se siente seguro en su Comunidad		%
SI	3	0,500
NO	3	0,500
No Sabe	0	0,000
No Responde	0	0,000
TOTAL	6	1

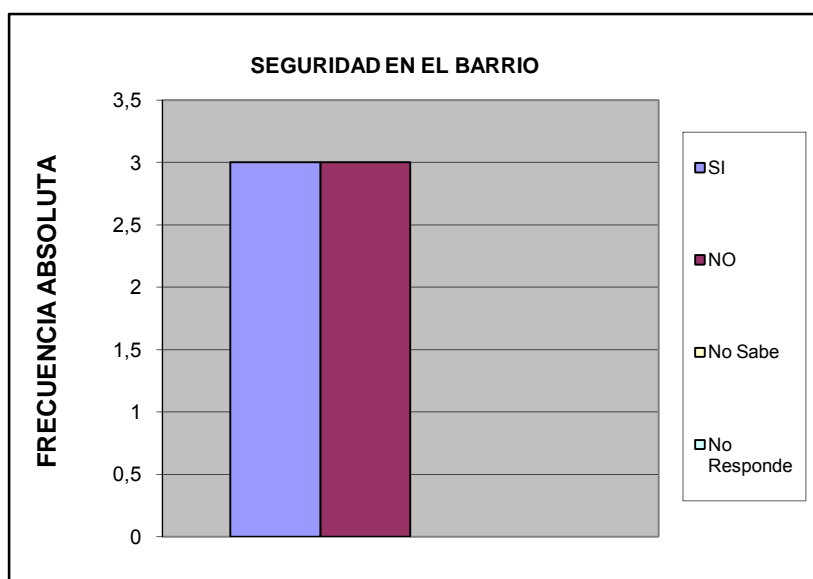

Se siente que los niños estan seguros en la calle		%
SI	1	0,167
NO	4	0,667
No Sabe	1	0,167
No Responde	0	0,000
TOTAL	6	1

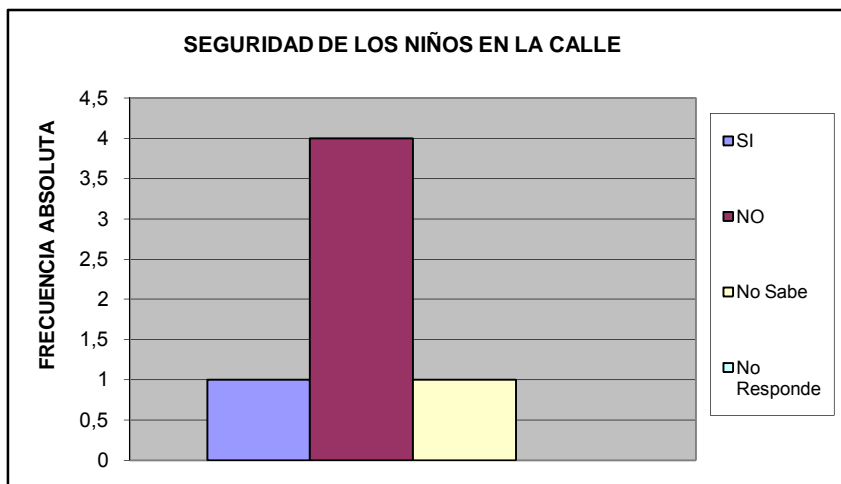

Se siente que los niños estan seguros en su barrio		%
Si	1	0,167
No	4	0,667
No Sabe	1	0,167
No Responde	0	0,000
TOTAL	6	1

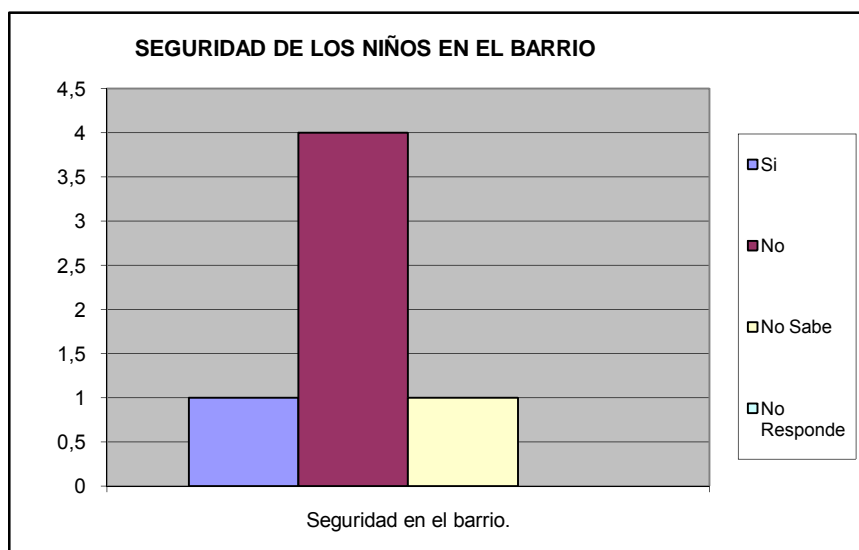

Su casa ha sido robada en los ultimos 6 meses		%
SI	2	0,333
NO	3	0,500
No Sabe	1	0,167
No Responde	0	0,000
TOTAL	6	1

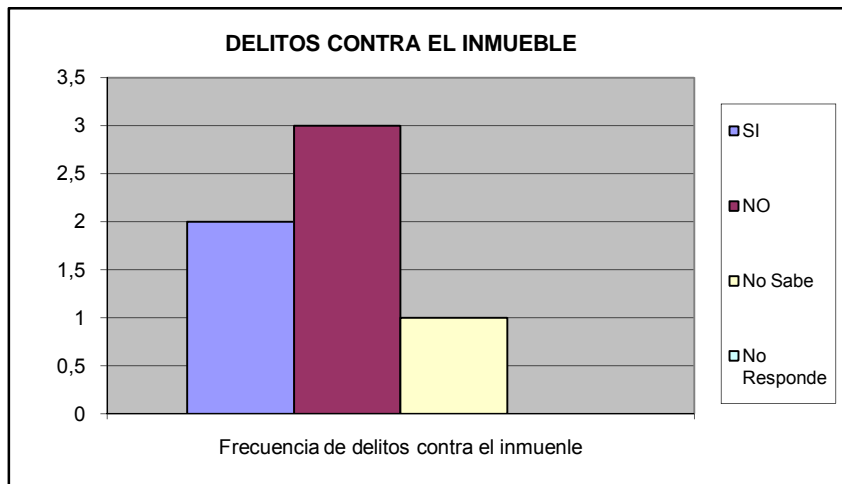

Ha sido agredido fisicamente por algun vecino en su calle		%
SI	0	0,000
NO	6	1,000
No Sabe	0	0,000
No Responde	0	0,000
TOTAL	6	1

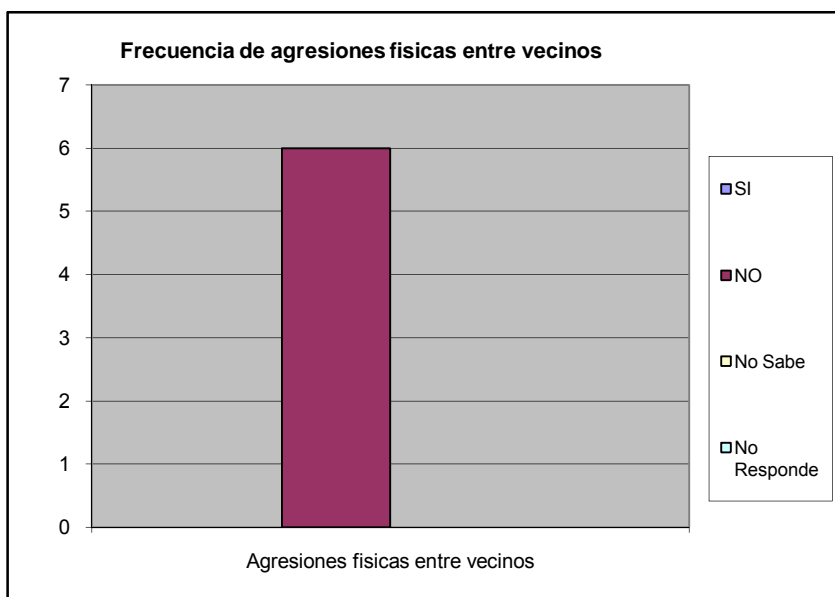

Ha sido agredido físicamente en su comunidad		%
SI	0	0,000
NO	6	1,000
No Sabe	0	0,000
No Responde	0	0,000
TOTAL	6	1

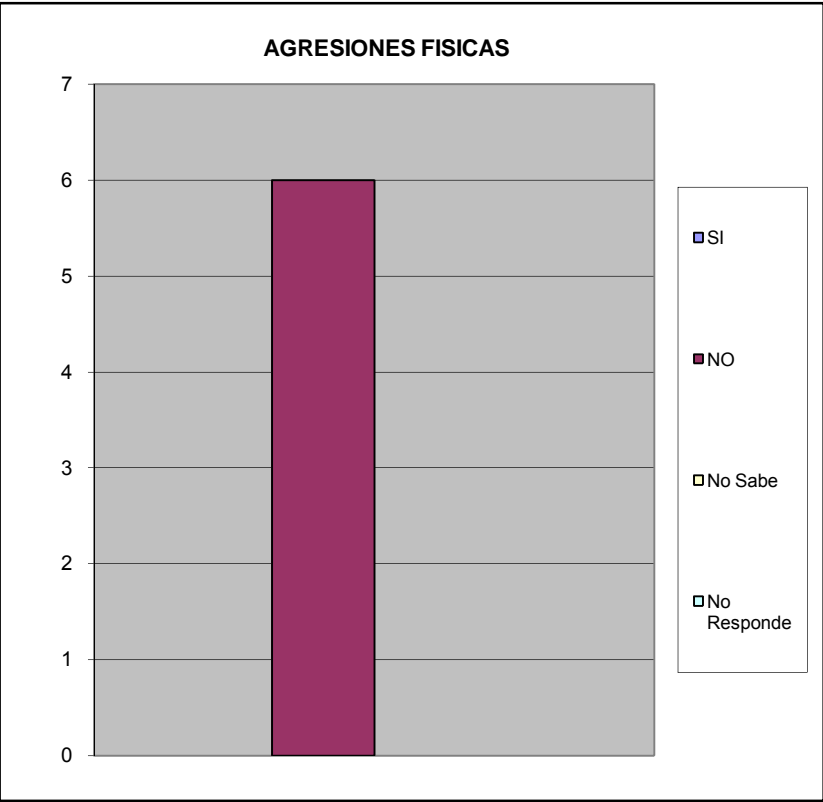

VIII.- EDUCACIÓN.

A CUANTO TIEMPO CAMINANDO SE ENCUENTRA LA GUARDERIA		%
Hasta 15 Minutos	0	0,000
De 16 a 30 Min.	0	0,000
Mas de 30 Min	0	0,000
No existe ninguno en su casa	1	0,167
No Sabe	5	0,833
No Responde	0	0,000
TOTAL	6	1

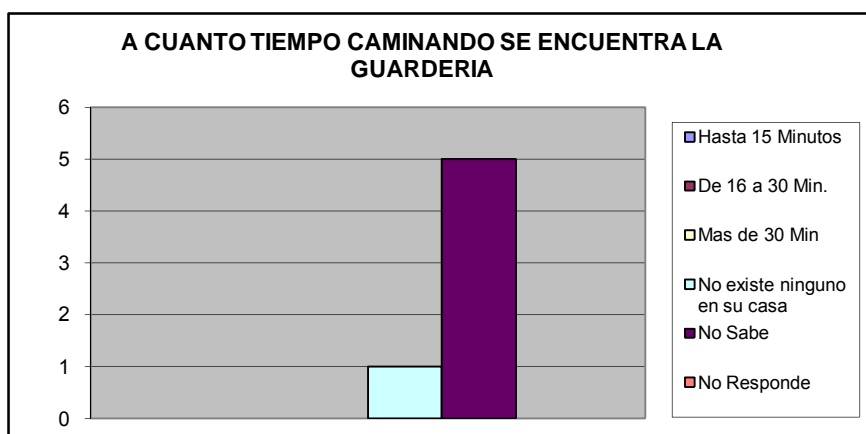

A CUANTO TIEMPO CAMINANDO SE ENCUENTRA EL PREESCOLAR		%
Hasta 15 Minutos	0	0,000
De 16 a 30 Min.	0	0,000
Mas de 30 Min	1	0,143
No existe ninguno en su casa	2	0,286
No Sabe	4	0,571
No Responde	0	0,000
TOTAL	7	1

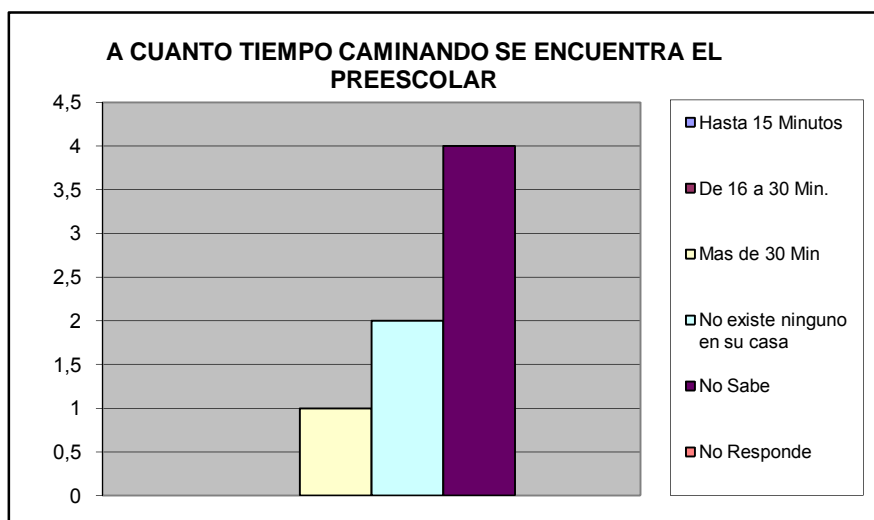

A CUANTO TIEMPO CAMINANDO SE ENCUENTRA LA ESCUELA BASICA (1°- 6° GRADO)		%
Hasta 15 Minutos	1	0,167
De 16 a 30 Min.	0	0,000
Mas de 30 Min	3	0,500
No existe ninguno en su casa	1	0,167
No Sabe	1	0,167
No Responde	0	0,000
TOTAL	6	1

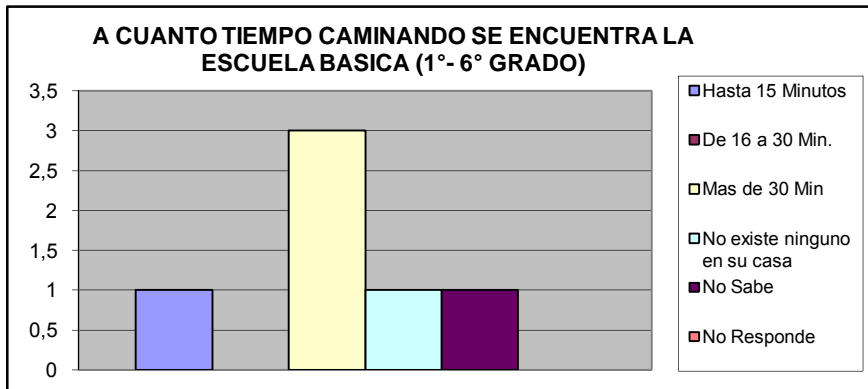

A CUANTO TIEMPO CAMINANDO SE ENCUENTRA LA ESCUELA BASICA (7°-9° GRADO)		%
Hasta 15 Minutos	0	0,000
De 16 a 30 Min.	0	0,000
Mas de 30 Min	3	0,500
No existe ninguno en su casa	1	0,167
No Sabe	2	0,333
No Responde	0	0,000
TOTAL	6	1

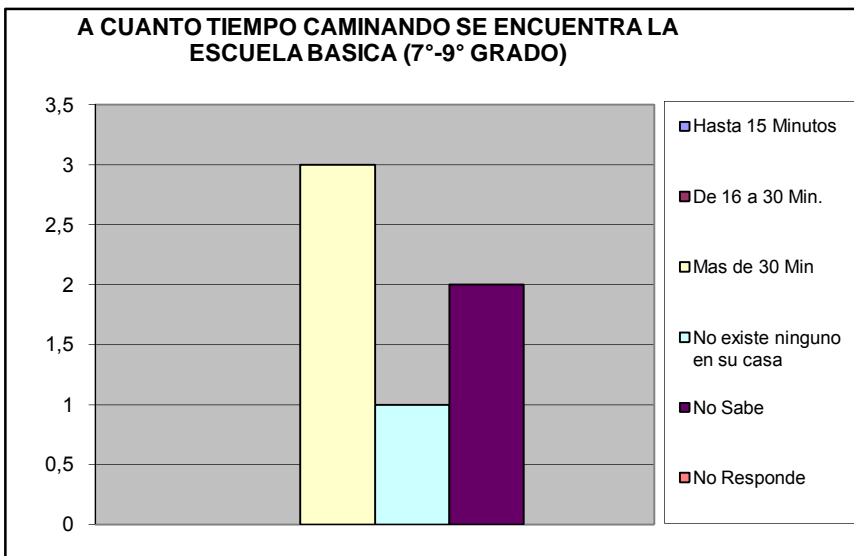

A CUANTO TIEMPO CAMINANDO SE ENCUENTRA EL CICLC DIVERSIFICADO (4º - 5º Año)		%
Hasta 15 Minutos	0	0,000
De 16 a 30 Min.	0	0,000
Mas de 30 Min	4	0,667
No existe ninguno en su casa	0	0,000
No Sabe	2	0,333
No Responde	0	0,000
TOTAL	6	1

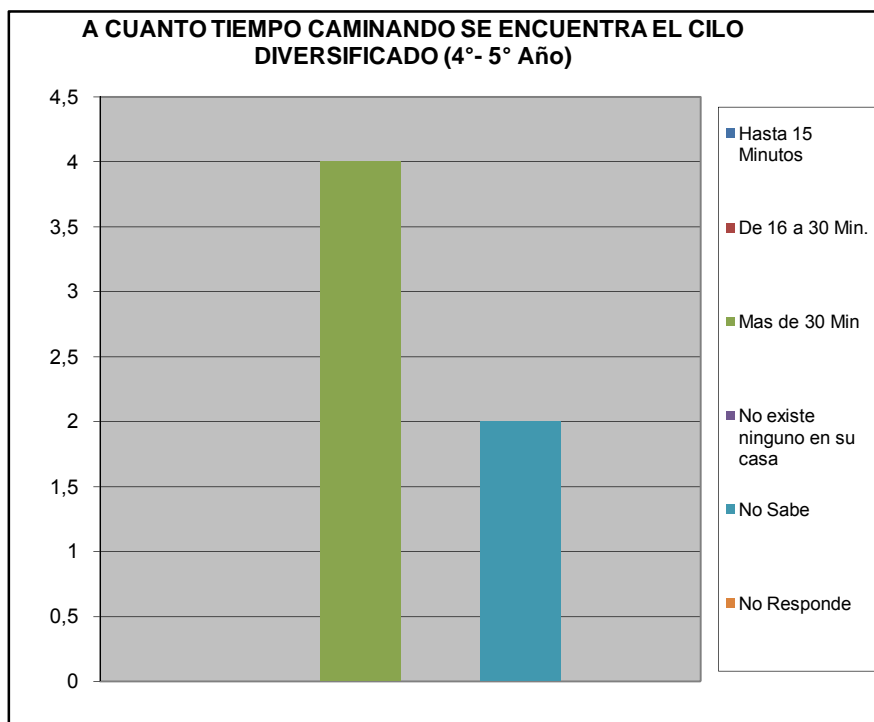

¿Ha tenido dificultades para que algún miembro de su hogar pueda tener acceso al sistema educativo? (indique el más importante).		%
No tiene documentos de identificación	0	0
Los centros educativos están lejos de la vivienda que ocupan	0	0
Por discriminaciones raciales, sexuales	0	0
Resulta costoso cubrir los gastos para los implementos educativos (útiles y uniformes)	0	0
La matrícula que cobran es cara	0	0
Problemas de aprendizaje (retardo mental, problemas motrices, etc.)	0	0
Insuficiencia de centros Educativos	0	0
No tienen problemas en tener acceso al sistema educativo	1	1
TOTAL	1	1

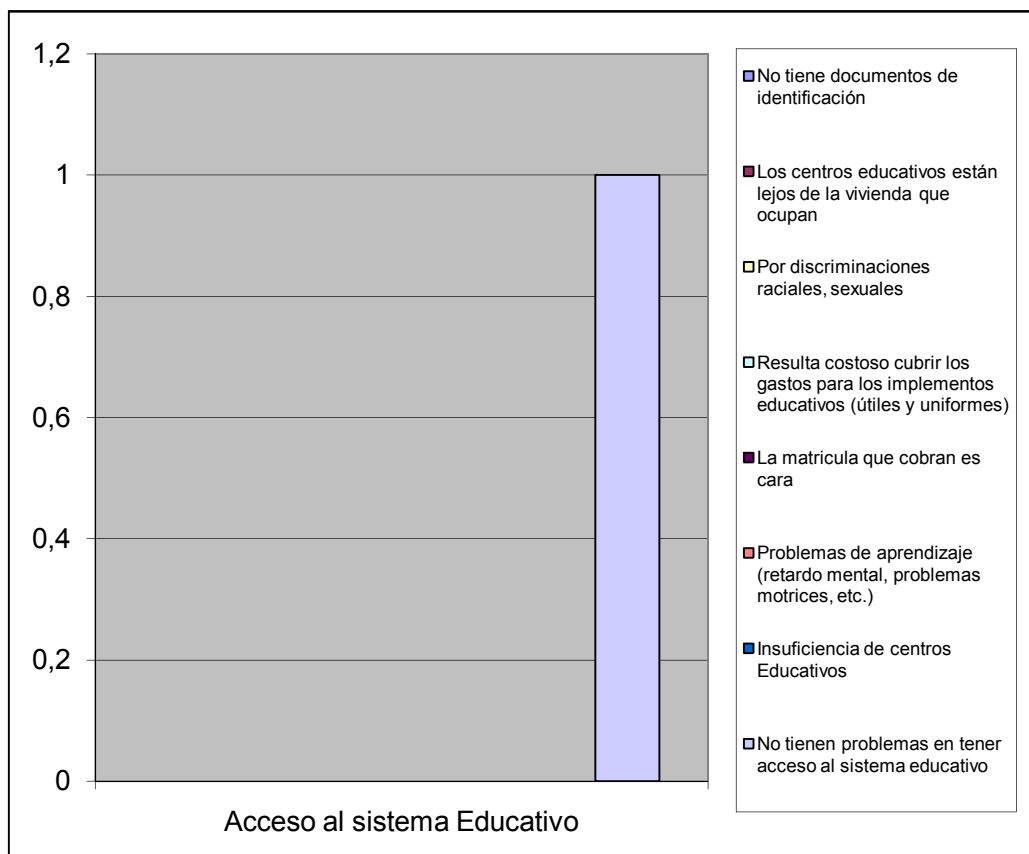

¿Numero de niños en edad escolar que habitan el inmueble?		%
De 3 a 5 años	2	0,500
De 6 a 12 años	2	0,500
Total	4	1

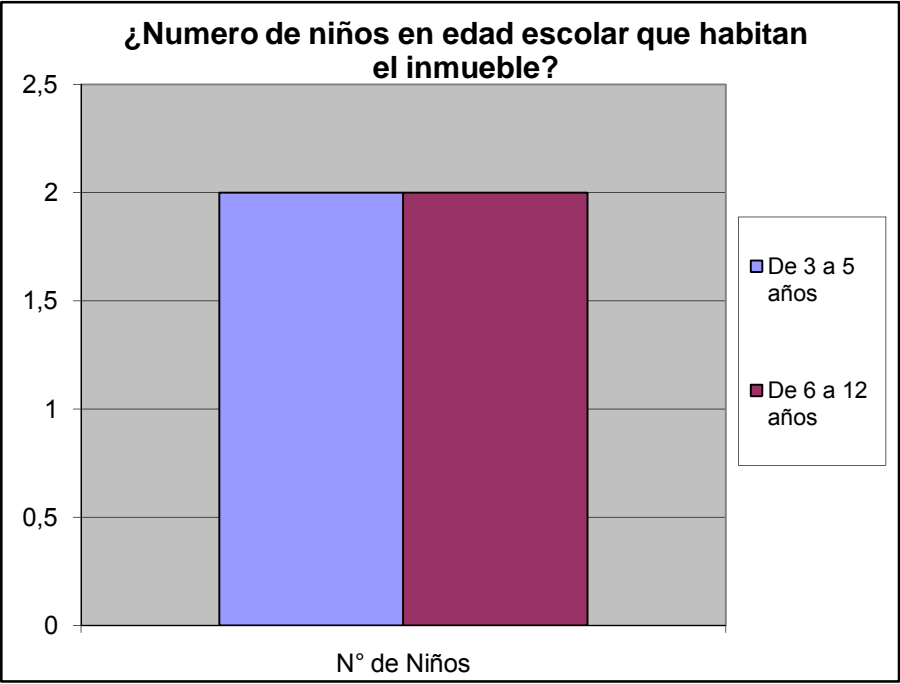

IX.- CAPACIDAD DE ACCESO DEL HOGAR A LOS SERVICIOS DE SALUD

Cuando usted o algún miembro de su grupo familiar presentan algún quebranto de salud, ¿Qué hace generalmente?		%
No hace nada	0	0,000
Se automedican	1	0,125
Llaman a un medico/enfermero	1	0,125
Llaman a un familiar	1	0,125
Acuden al Hospitalito " Hosp. Jose Gregorio Hernnandez"	0	0,000
Lo llevan a algún centro asistencial privado	2	0,250
Va a un modulo barrio adentro	3	0,375
Llama a un servicio de asistencia medica privada a domicilio (EMI, Prosalud u otro)	0	0,000
No sabe	0	0,000
No responde	0	0,000
TOTAL	8	1

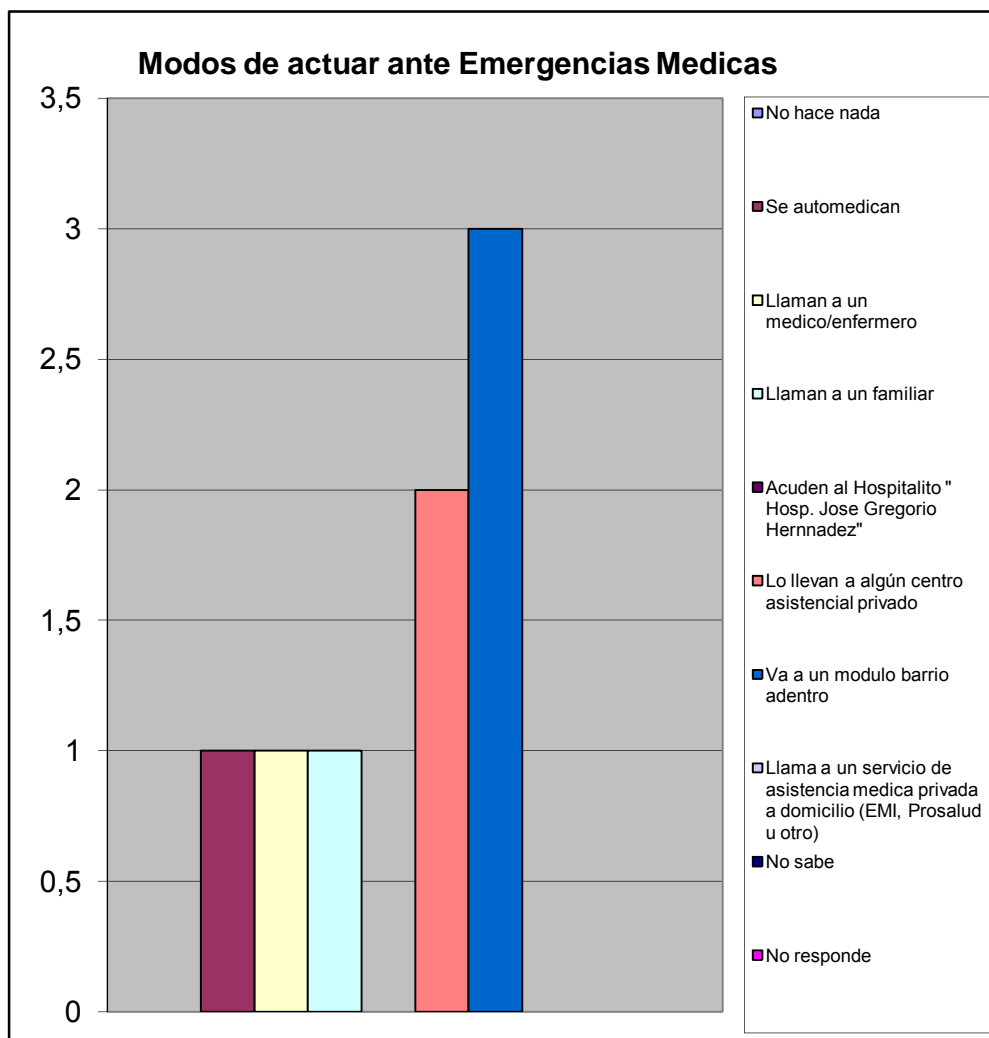

		%	
¿Alguna vez Usted o algún miembro de su hogar ha dejado de comprar lentes prescritos debido a su costo?	Si	1	0,167
	No	5	0,833
TOTAL		6	1

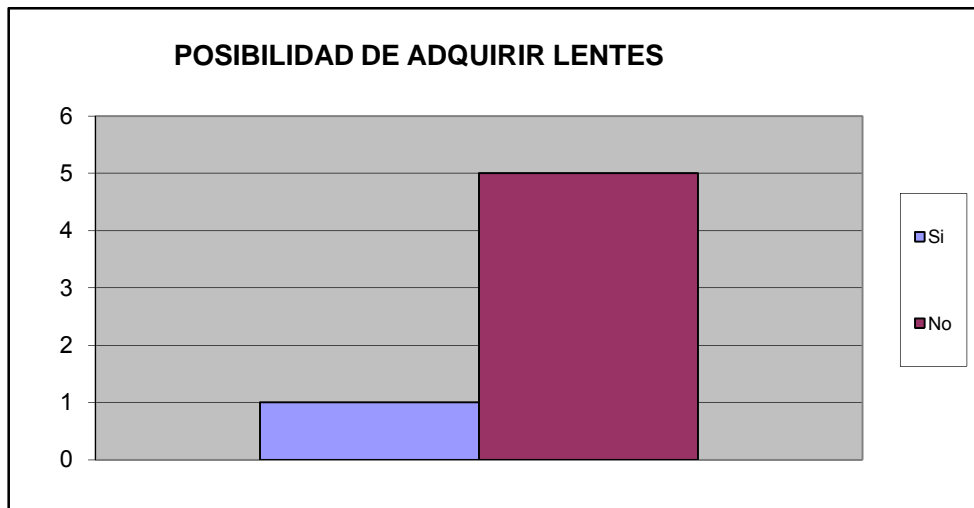

¿Alguna vez usted o algún miembro de su hogar ha dejado de comprar medicinas prescritas debido a su costo?	Si	1	0,167
	No	5	0,833
TOTAL		6	1

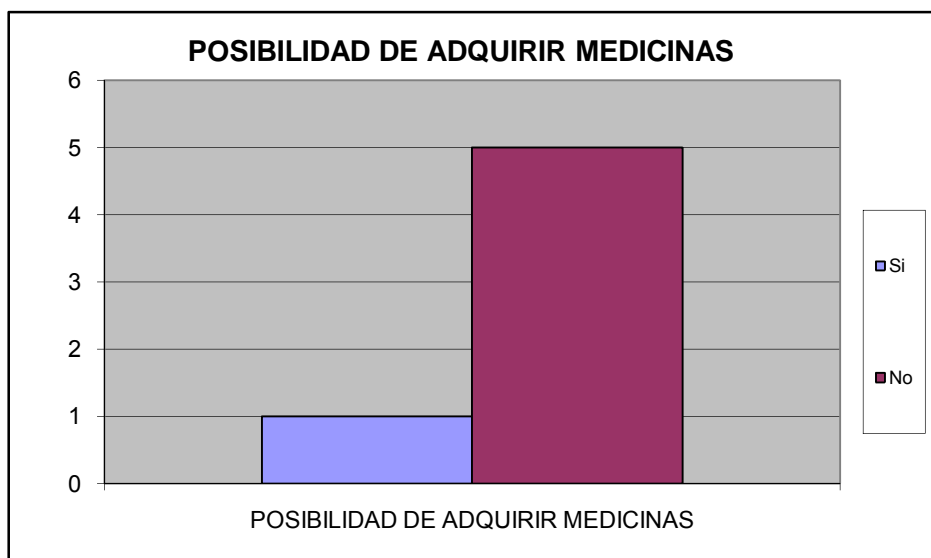

¿Presenta Ud o algun miembro de su familia dificultad para acceder a los servicios de salud?	Si	0	0,000
	No	6	1,000
TOTAL		6	1

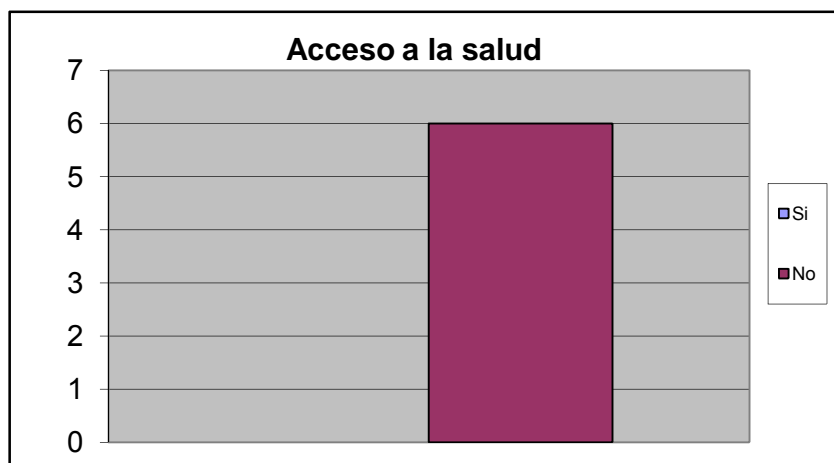

Causa de Imposibilidad de acceder a la salud		%
Distancia del Centro de Salud	0	#¡DIV/0!
Imposibilidad de ser atendido	0	#¡DIV/0!
Costosos tratamientos medicos	0	#¡DIV/0!
Consultas costosas	0	#¡DIV/0!
Trato inadecuado	0	#¡DIV/0!
Horarios de atencion son reducidos	0	#¡DIV/0!
Otro	0	#¡DIV/0!
No sabe	0	#¡DIV/0!
No Responde	0	#¡DIV/0!
TOTAL.	0	#¡DIV/0!

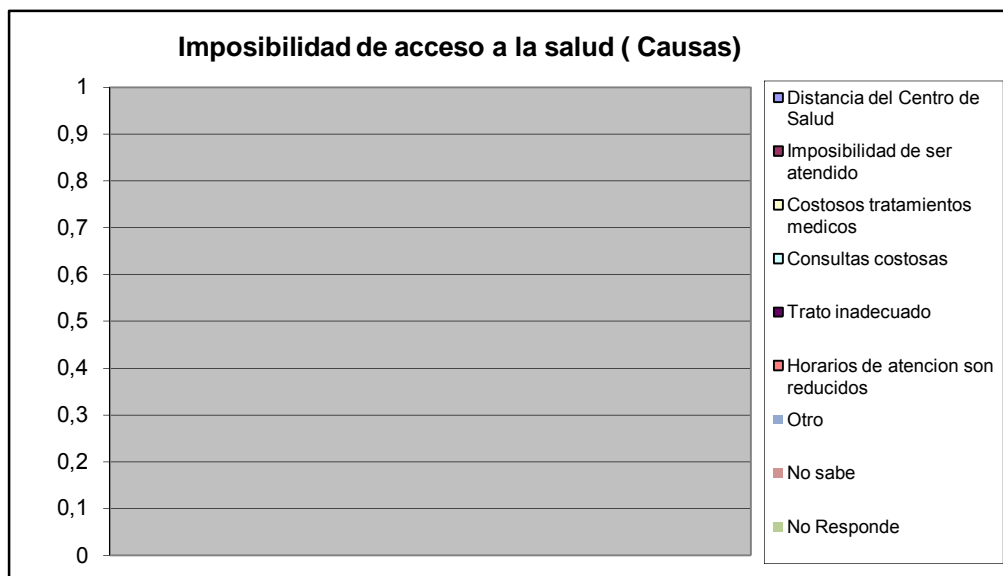

En el ultimo trimestre acudio a un centro de salud por la causa:		%
Emergencia	1	0,167
Consulta	0	0,000
Ambos	0	0,000
Nunca	5	0,833
No responde	0	0,000
Total	6	1

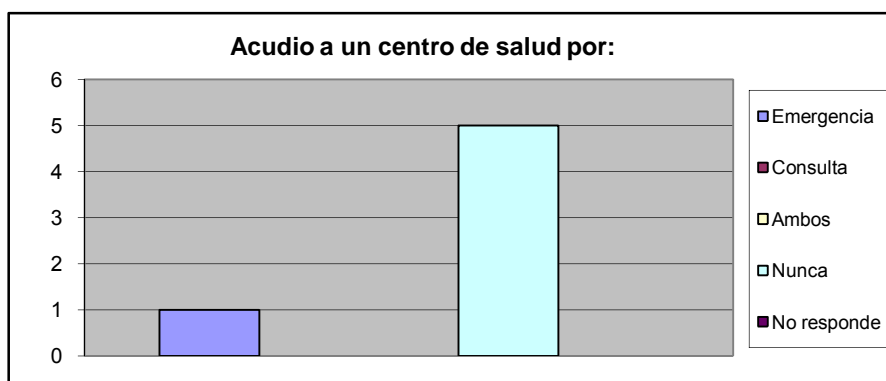

A CUANTO TIEMPO CAMINANDO SE ENCUENTRA EL CENTRO DE SALUD PUBLICA		%
Hasta 15 Minutos	0	0,000
De 16 a 30 Min.	3	0,500
Mas de 30 Min	0	0,000
No existe ninguno en su casa	0	0,000
No Sabe	3	0,500
No Responde	0	0,000
TOTAL	6	1

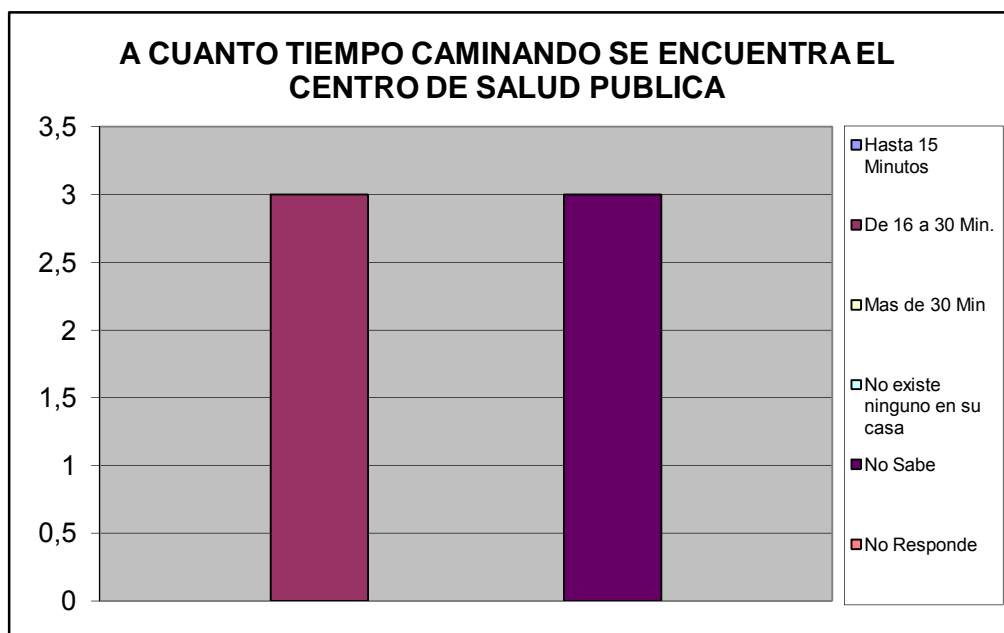

A CUANTO TIEMPO CAMINANDO SE ENCUENTRA EL CENTRO DE SALUD PRIVADA		%
Hasta 15 Minutos	0	0,000
De 16 a 30 Min.	0	0,000
Mas de 30 Min	1	0,167
No existe ninguno en su casa	1	0,167
No Sabe	4	0,667
No Responde	0	0,000
TOTAL	6	1

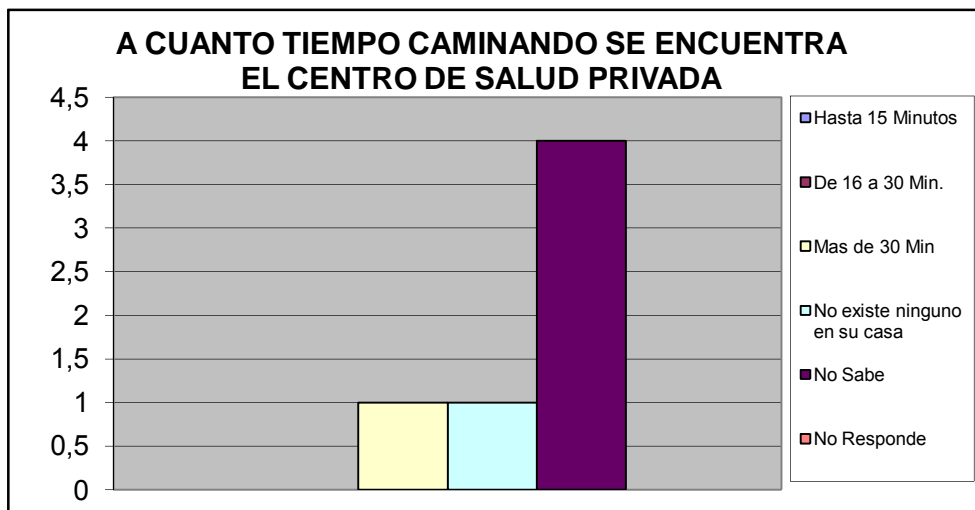

A CUANTO TIEMPO CAMINANDO SE ENCUENTRA EL LABORATORIO CLINICO PUBLICO		%
Hasta 15 Minutos	0	0,000
De 16 a 30 Min.	1	0,167
Mas de 30 Min	1	0,167
No existe ninguno en su casa	1	0,167
No Sabe	3	0,500
No Responde	0	0,000
TOTAL	6	1

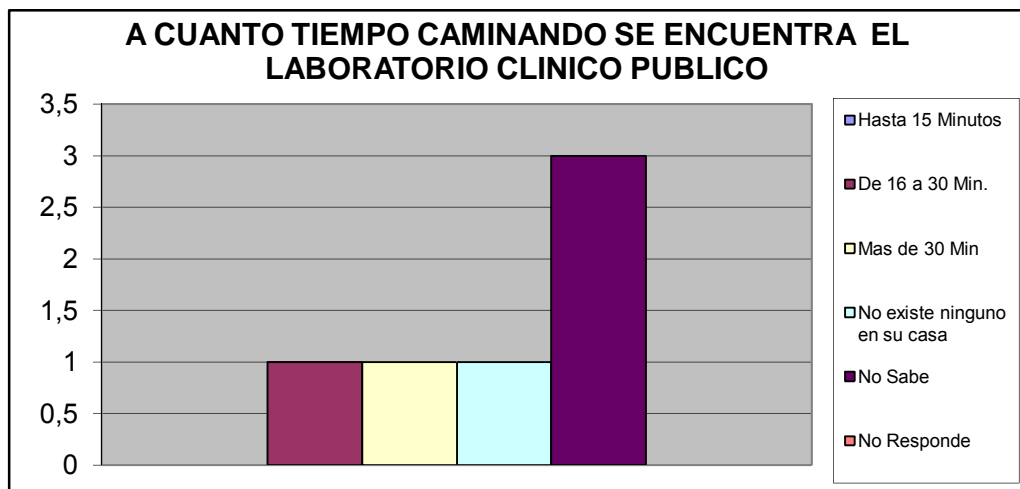

A CUANTO TIEMPO CAMINANDO SE ENCUENTRA EL LABORATORIO CLINICO PRIVADO		%
Hasta 15 Minutos	0	0,000
De 16 a 30 Min.	2	0,333
Mas de 30 Min	0	0,000
No existe ninguno en su casa	1	0,167
No Sabe	3	0,500
No Responde	0	0,000
TOTAL	6	1

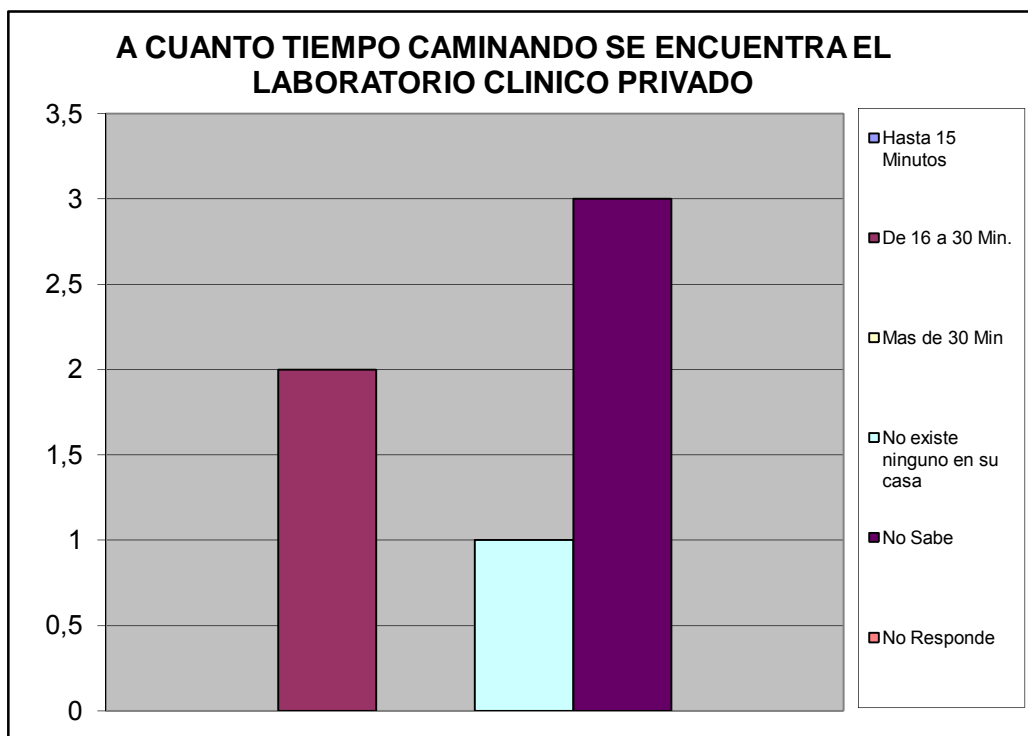

Atención Médica en Centro de Salud Pública.		%
Exámenes de Laboratorio	1	1,000
Atención a la mujer, hombre y niño	0	0,000
Planificación Familiar	0	0,000
Odontología	0	0,000
Cardiología	0	0,000
Neurología	0	0,000
Pediatría	0	0,000
Ginecología	0	0,000
Nebulizaciones	0	0,000
Urología	0	0,000
Dermatología	0	0,000
Oftalmología	0	0,000
Inmunología	0	0,000
Psicología	0	0,000
Psiquiatría	0	0,000
Medicina General	0	0,000
Medicina Interna	0	0,000
Inmunizaciones Vacunas	0	0,000
Otro	0	0,000
TOTAL	1	1

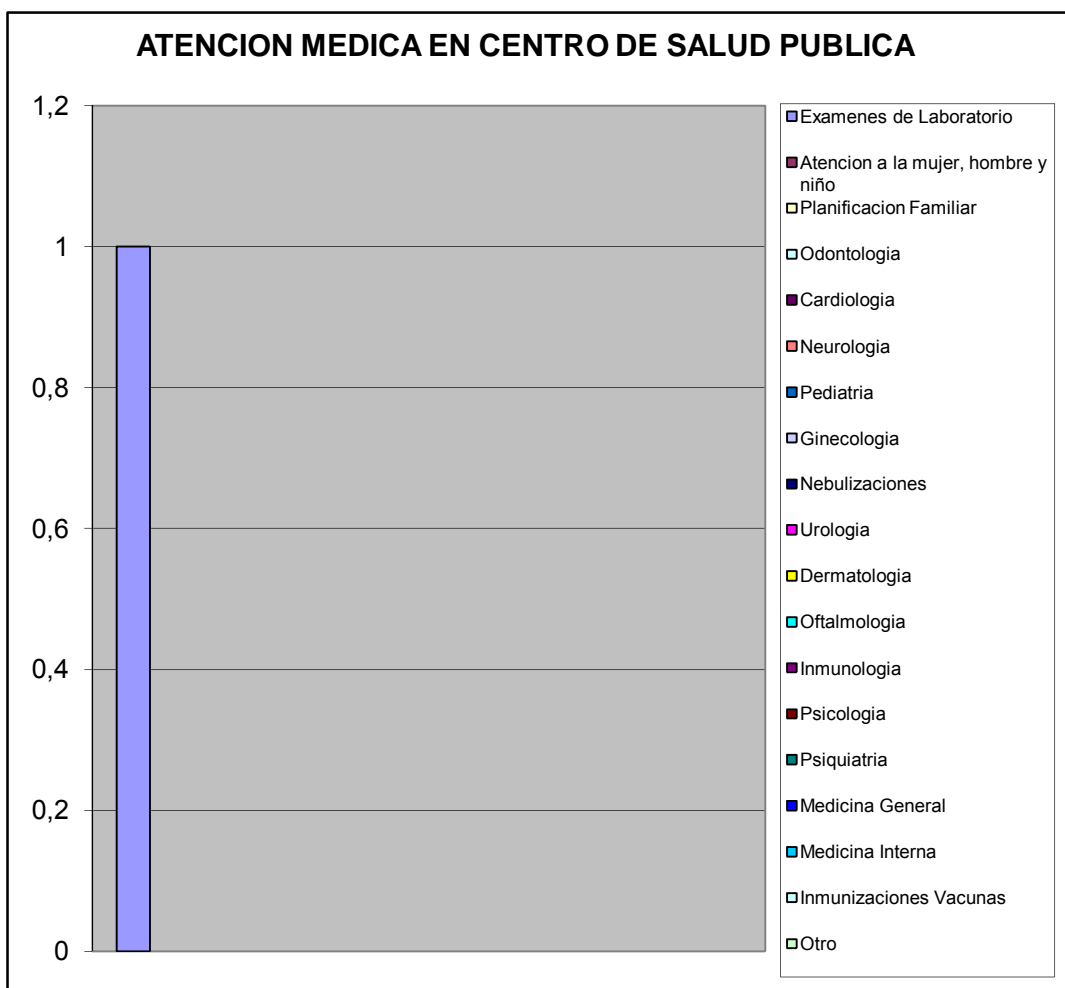

Atención Medica Centro de Salud Privado		%
Exámenes de Laboratorio	4	0,250
Atencion a la mujer, hombre y niño	0	0,000
Planificacion Familiar	0	0,000
Odontologia	3	0,188
Cardiologia	1	0,063
Neurologia	1	0,063
Pediatrica	1	0,063
Ginecologia	3	0,188
Nebulizaciones	1	0,063
Urologia	0	0,000
Dermatologia	0	0,000
Oftalmologia	0	0,000
Inmunologia	0	0,000
Psicologia	0	0,000
Psiquiatria	0	0,000
Medicina General	1	0,063
Medicina Interna	0	0,000
Inmunizaciones Vacunas	1	0,063
Otro	0	0,000
TOTAL	16	1

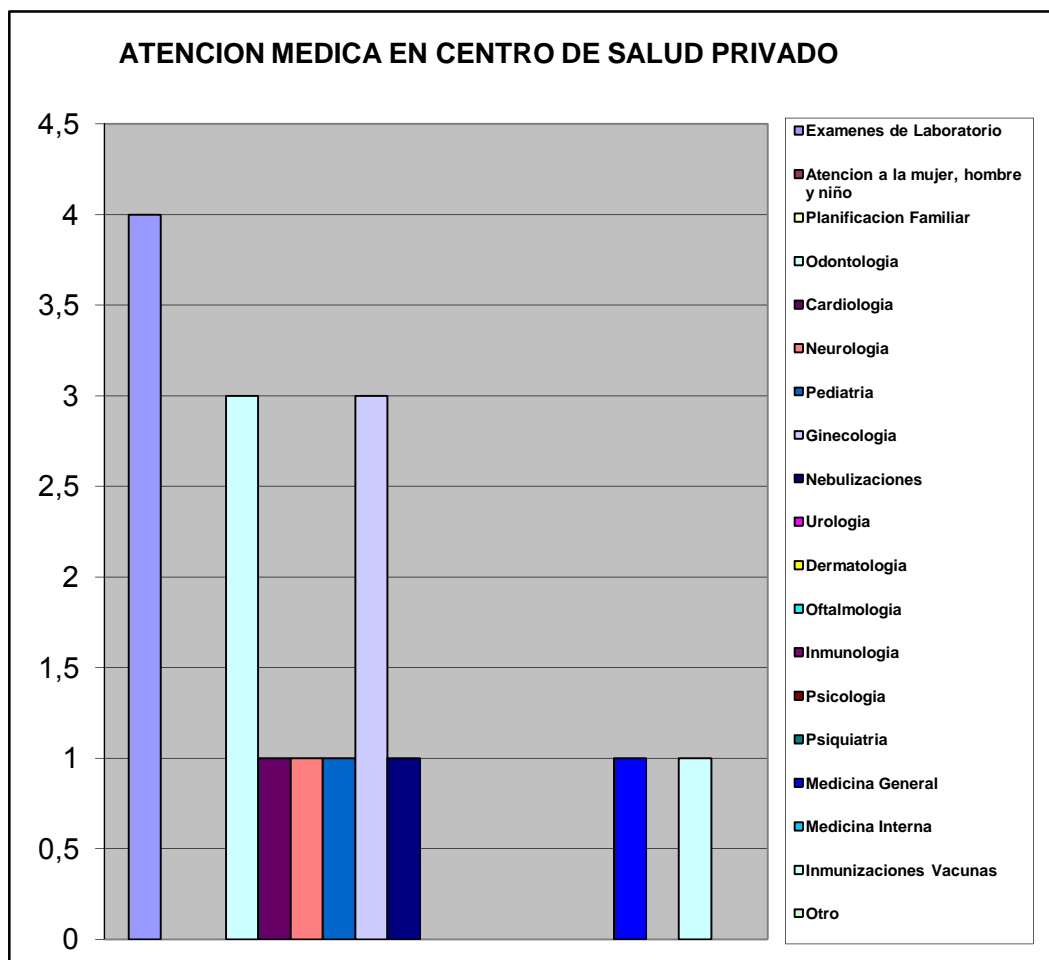

X.- ATENCIÓN AL ANCIANO, JÓVENES Y NIÑOS.

Consecución de medicinas para niños - adolescentes y Ancianos		%
Por intermedio de un familiar o Vecino	0	0,000
Por medio Institucion Publica	0	0,000
Asociacion Civil	0	0,000
Lo compran	6	1,000
Piden prestado dinero a algun fliar o Vecino	0	0,000
Otro	0	0,000
TOTAL	6	1

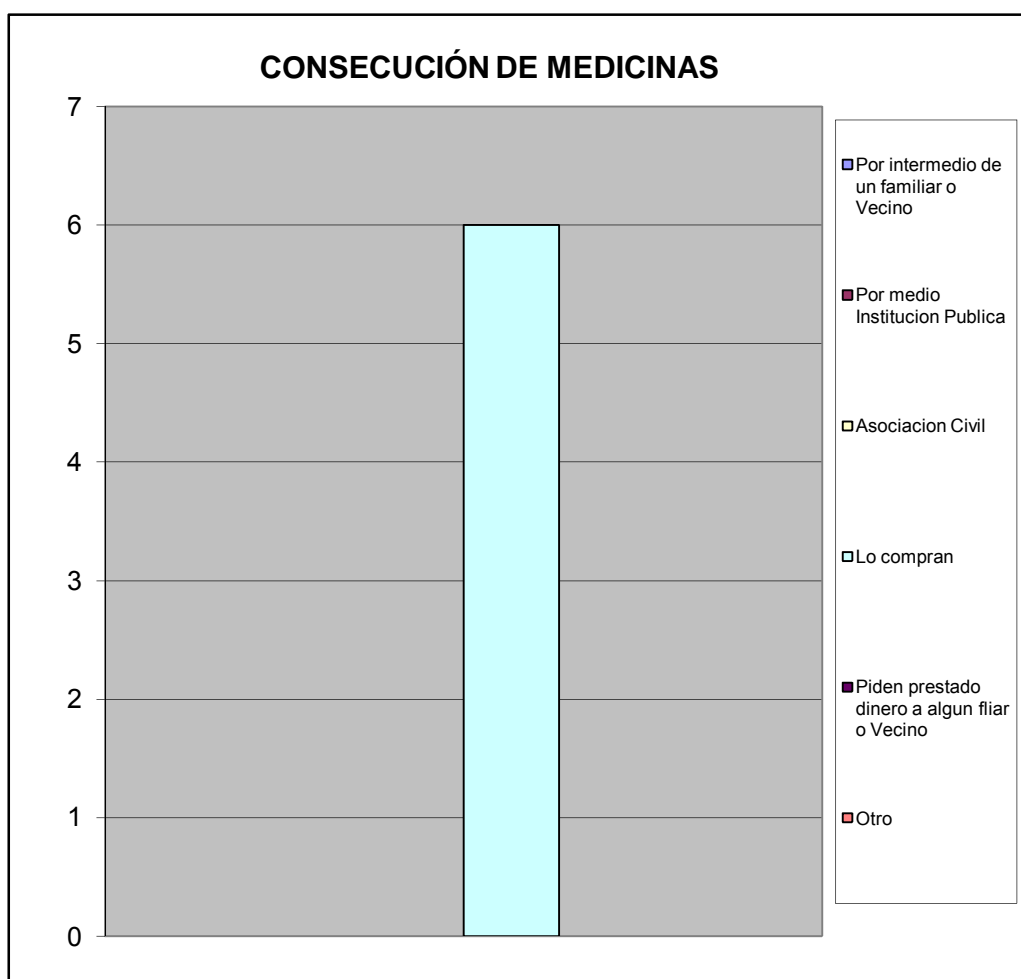

XI.- EVALUACIÓN DE LA GESTIÓN MUNICIPAL

¿Como evalúa usted la gestión municipal?		%
Excelente	1	0,167
Buena	4	0,667
Regular	0	0,000
Mala	1	0,167
Pesima	0	0,000
No opina	0	0,000
TOTAL	6	1

