



República Bolivariana de Venezuela
Estado Carabobo
Sala Técnica del Consejo Local de Planificación Pública
del Municipio San Diego

Indice de Bienestar Humano Municipal de San Diego 2010.

DECODIFICACION DE RESULTADOS DEL INSTRUMENTO

I.- DATOS DE LOCALIZACIÓN DE LA VIVIENDA

Sector	Nombre de Residencia o urbanismo
Norte A	Villa Jardin

II.- SITUACIÓN SOCIOECONÓMICA

Régimen de Propiedad		%
Nacional.	0	0,000
Estadal.	0	0,000
Concejo Municipal.	0	0,000
Baldío.	0	0,000
Ejido.	0	0,000
Privado Individual.	15	1,000
Privado Colectivo.	0	0,000
Otros (especifique)	0	0,000
No Sabe.	0	0,000
No Responde.	0	0,000
TOTAL		15

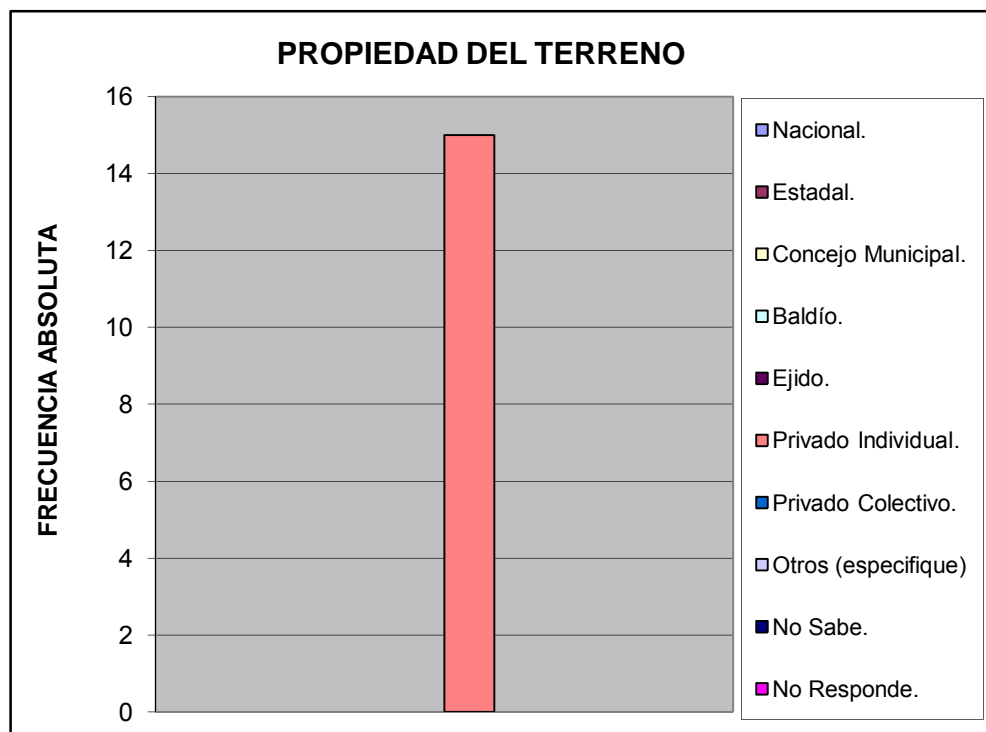

Características de la Vivienda		%
Mansión.	0	0,000
Quinta o Casa quinta.	0	0,000
Townhouse.	15	1,000
Casa.	0	0,000
Apartamento.	0	0,000
Penthouse.	0	0,000
Apartamento en casa (anexo).	0	0,000
Casa de Vecindad o Pensión.	0	0,000
Rancho.	0	0,000
Otra Clase de Vivienda.	0	0,000
TOTAL		15
		1

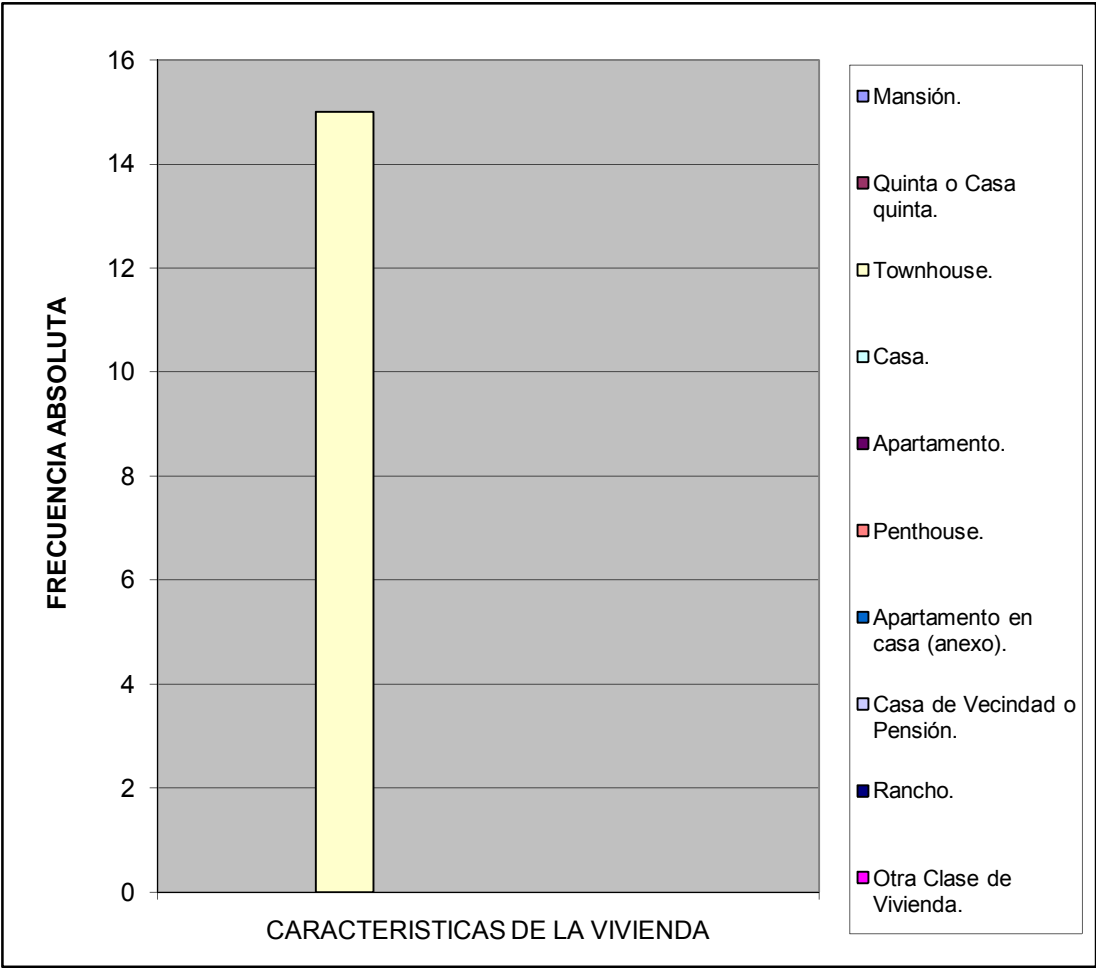

Estatus de la Vivienda		%
Alquilada	0	0
Subalquilada	0	0
Propia Pagada	12	0,8
Otra Forma	0	0
Prestada Compartida	0	0
Propia pagandose	2	0,133333333
No Sabe	0	0
No responde	1	0,066666667
TOTAL		15

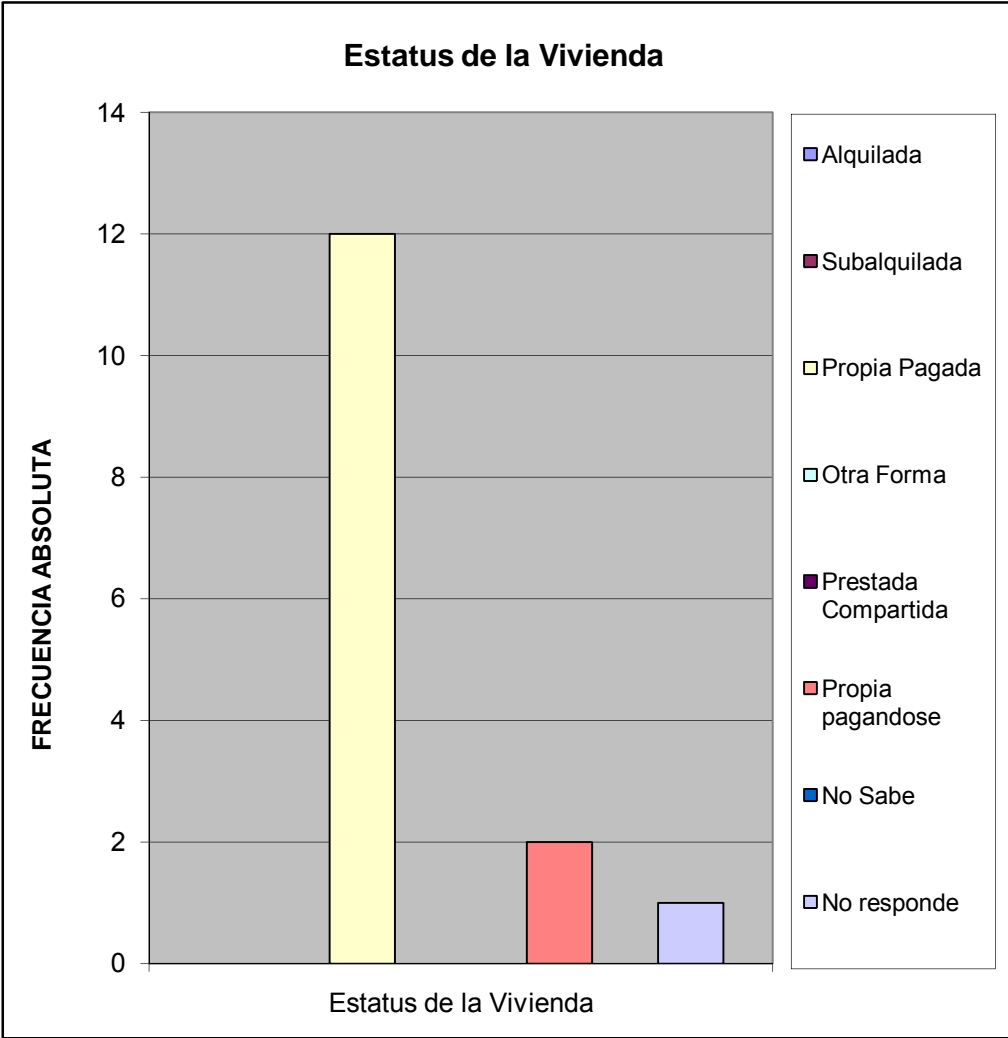

Material de Construcción Predominante en Paredes		%
Bloque o ladrillo frisado	15	1,000
Bloque o ladrillo sin frisar	0	0,000
Concreto	0	0,000
Madera aserrada/formica/fibra de vidrio o similares	0	0,000
Adobe/tapia/baharaque frisado	0	0,000
Adobe/tapia/baharaque sin frisar	0	0,000
Caña/palma/tabla/carton piedra/similares	0	0,000
TOTAL	15	1

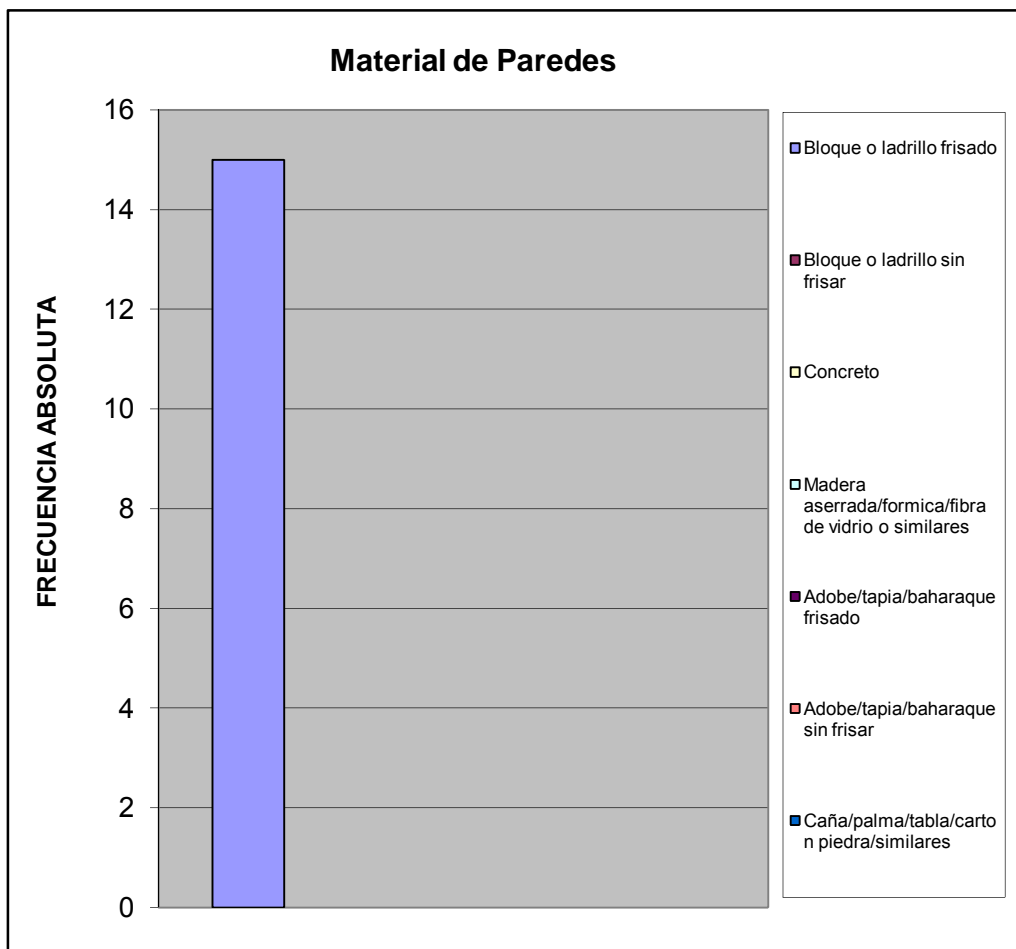

Material de Construcción Predominante en Pisos		%
Mosaico/granito/vinil/cerámica/ladrillo	15	1,000
Terracota/parquet/alfombra y similares	0	0,000
Cemento Pulido	0	0,000
Cemento rustico	0	0,000
Tierra	0	0,000
Tablas/tablonos y similares	0	0,000
TOTAL	15	1

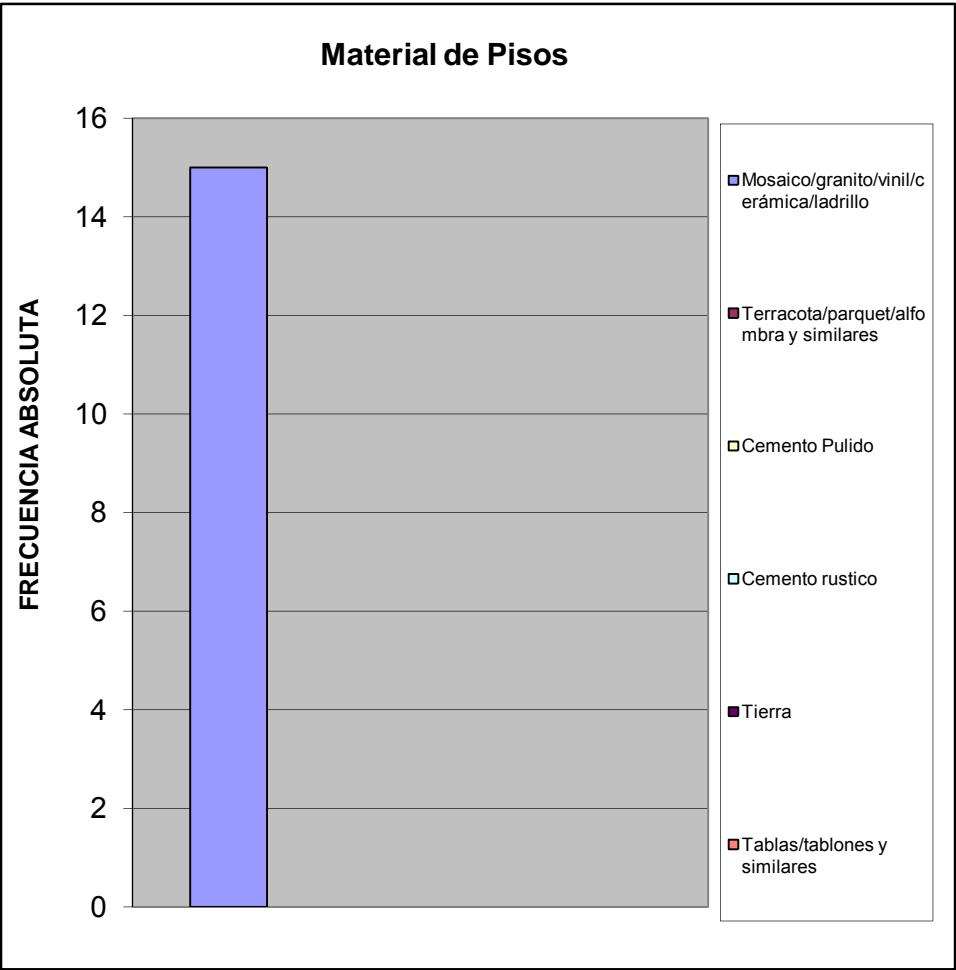

Material de Construcción Predominante en Techos		%
Concreto Armado	11	0,733
Ladrillo-concreto	2	0,133
Fibra sintetica	0	0,000
Asbesto y similares	0	0,000
Laminas metalicas (Zinc y similares)	0	0,000
Madera	2	0,133
Caña/palma y similar	0	0,000
TOTAL	15	1

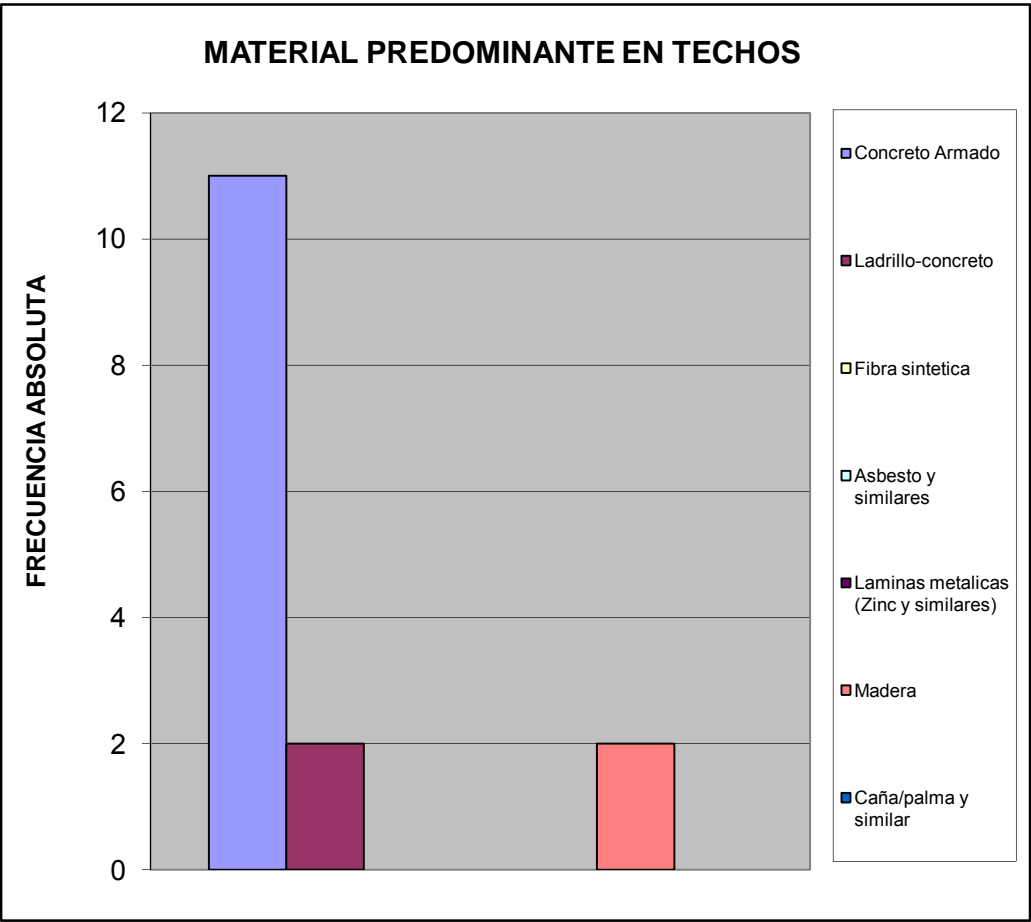

Hacinamiento Detectado		%
Hogar Hacinado	0	0,000
Hogar No Hacinado	15	1,000
Total	15	1

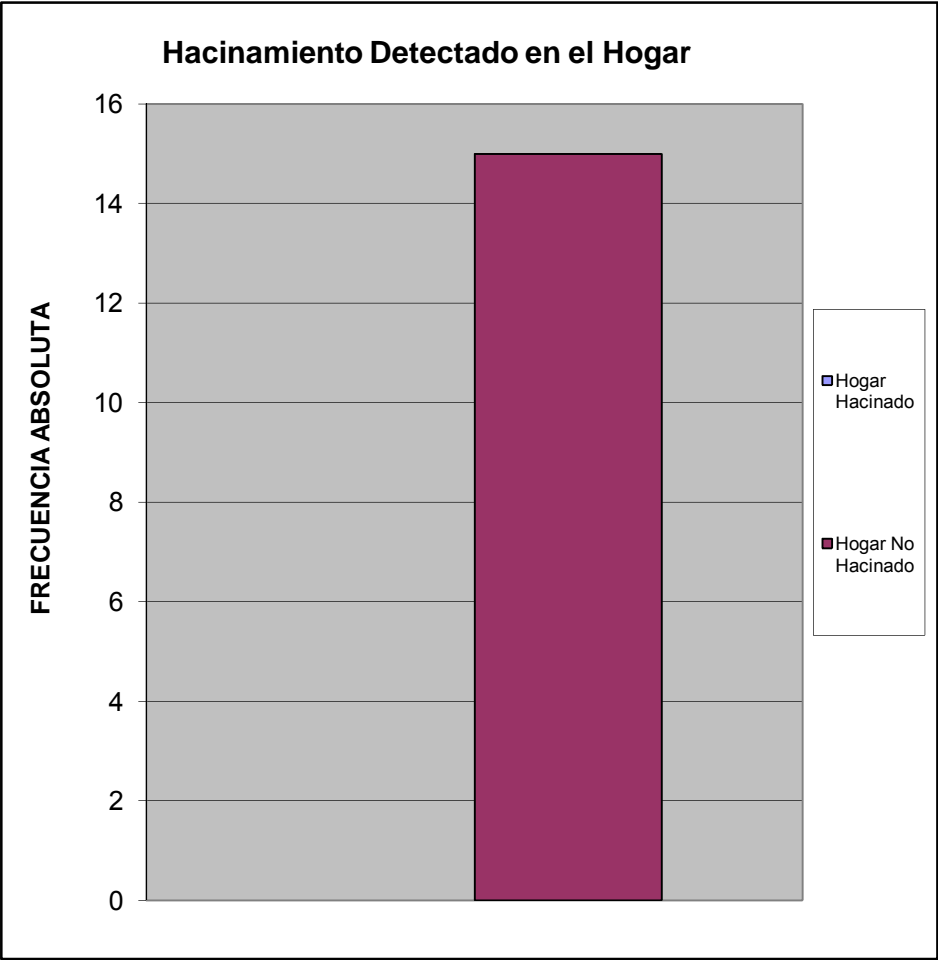

Ingreso Familiar		%
Menos de Bs.F, 1.215	2,00	0,133
Entre Bs.F, 1.215 - 2.500	4,00	0,267
Entre Bs.F, 2.500 - 5.000	7,00	0,467
Entre Bs.F, 5.000 - 8.000	2,00	0,133
Entre Bs.F, 8.000 - 10.000	0,00	0,000
Entre Bs.F, 10.000 - 15.000	0,00	0,000
Entre Bs.F, 15.000 - 20.000	0,00	0,000
Mas de Bs.F, 20.000	0,00	0,000
TOTAL	15	1

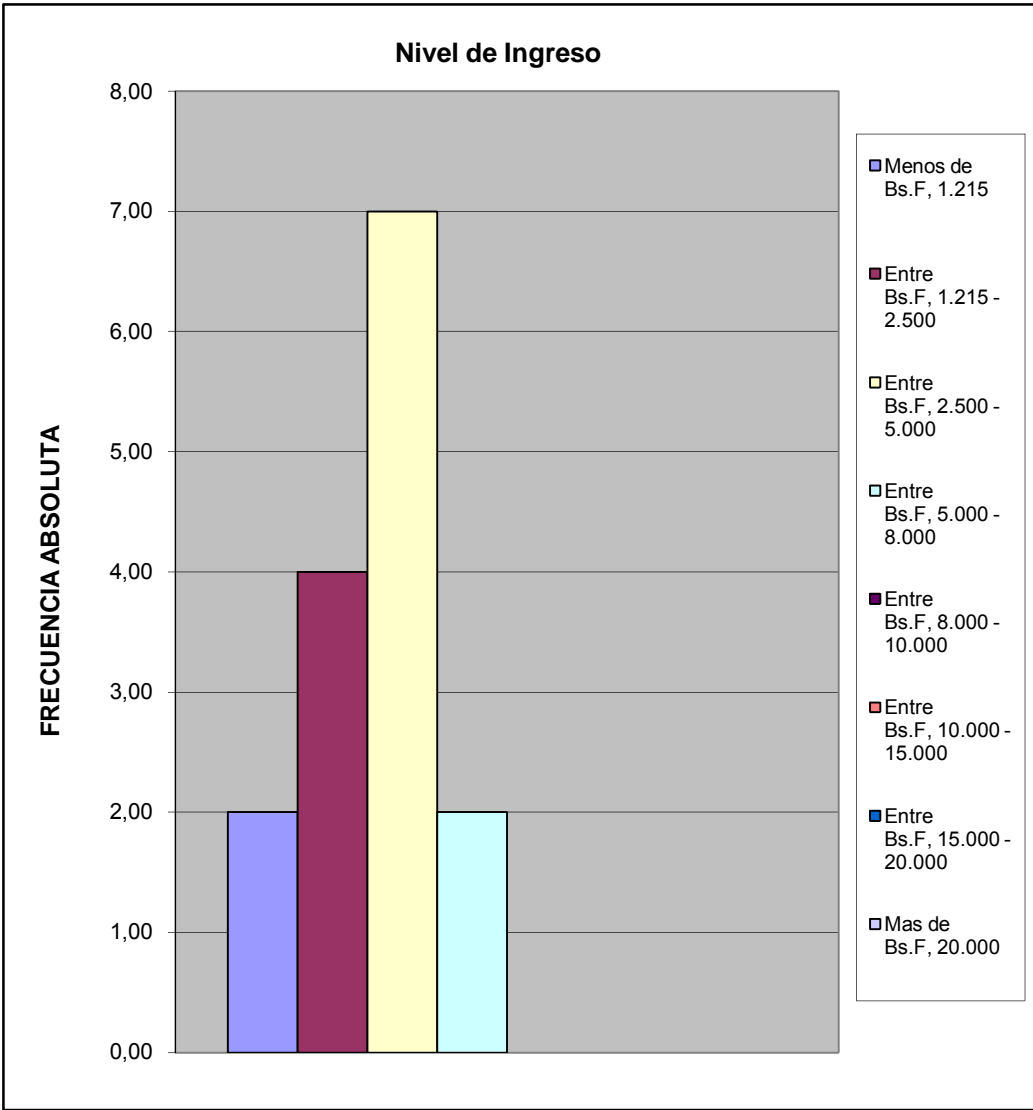

Criterio Linea de la Pobreza		%
Hogar Pobre Extremo Si ICANP< 1	2	0,133
Hogar Pobre Relativo Si $1 \leq \text{ICAPC} < 2$	4	0,267
Hogar No Pobre Si $\text{ICAPC} > 2$	9	0,600
Total	15	1

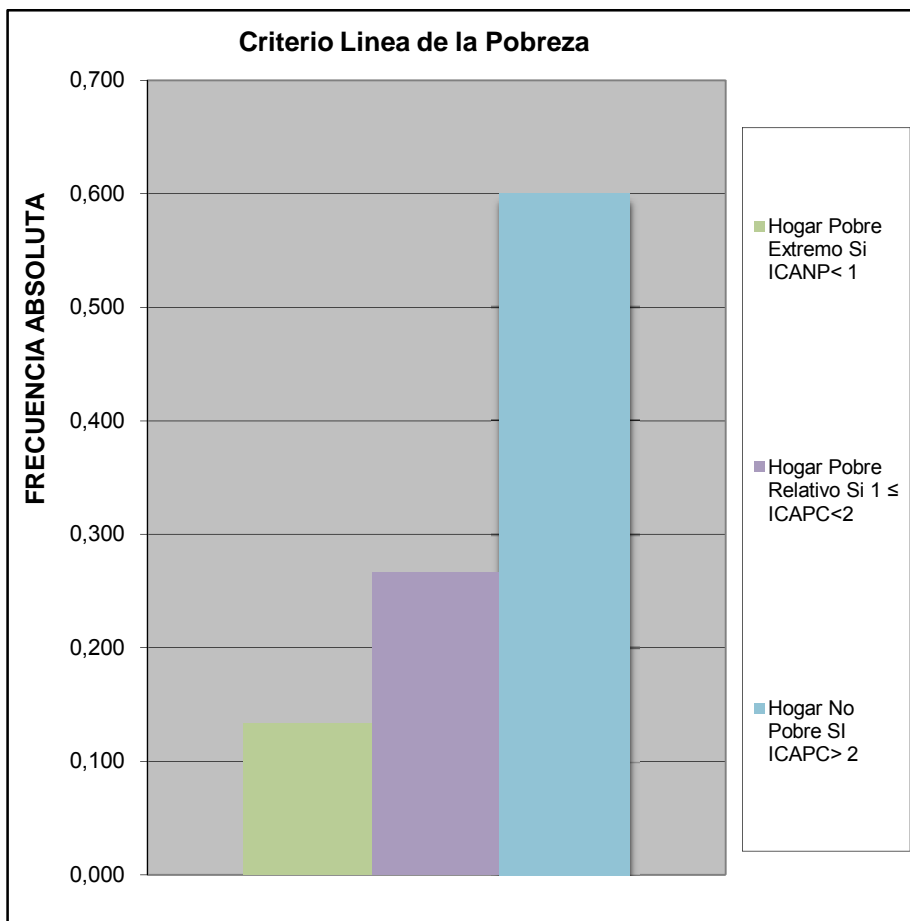

Cual es el nivel academico de los miembros de la familia que trabajan en el hogar:		
		%
Primaria	0	0
Secundaria Inconclusa	1	0,047619
Bachiller	2	0,0952381
Técnico Medio	1	0,047619
Técnico Superior Universitario	5	0,2380952
Universitario	7	0,3333333
Universitario con postgrado	5	0,2380952
Otro	0	0
TOTAL	21	1

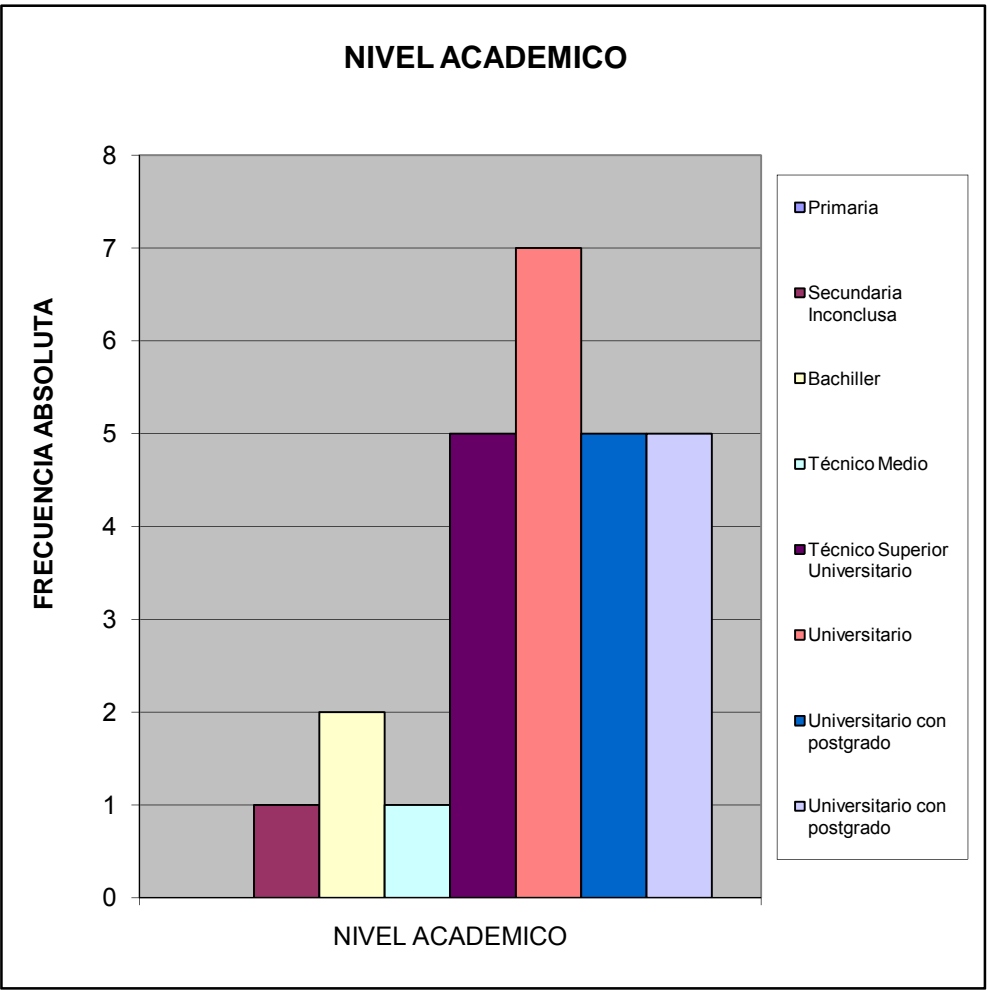

¿Cuales cree que son los principales problemas de su comunidad, por orden de prioridad del 1 mayor importancia al 8 menor importancia relativa?		%
Deporte	59	0,117
Educación	75	0,149
Seguridad	74	0,147
Salud	74	0,147
Cultura y Recreación	42	0,083
Infraestructura	40	0,079
Servicios Públicos	86	0,171
Ambiente	54	0,107
TOTAL	504	1

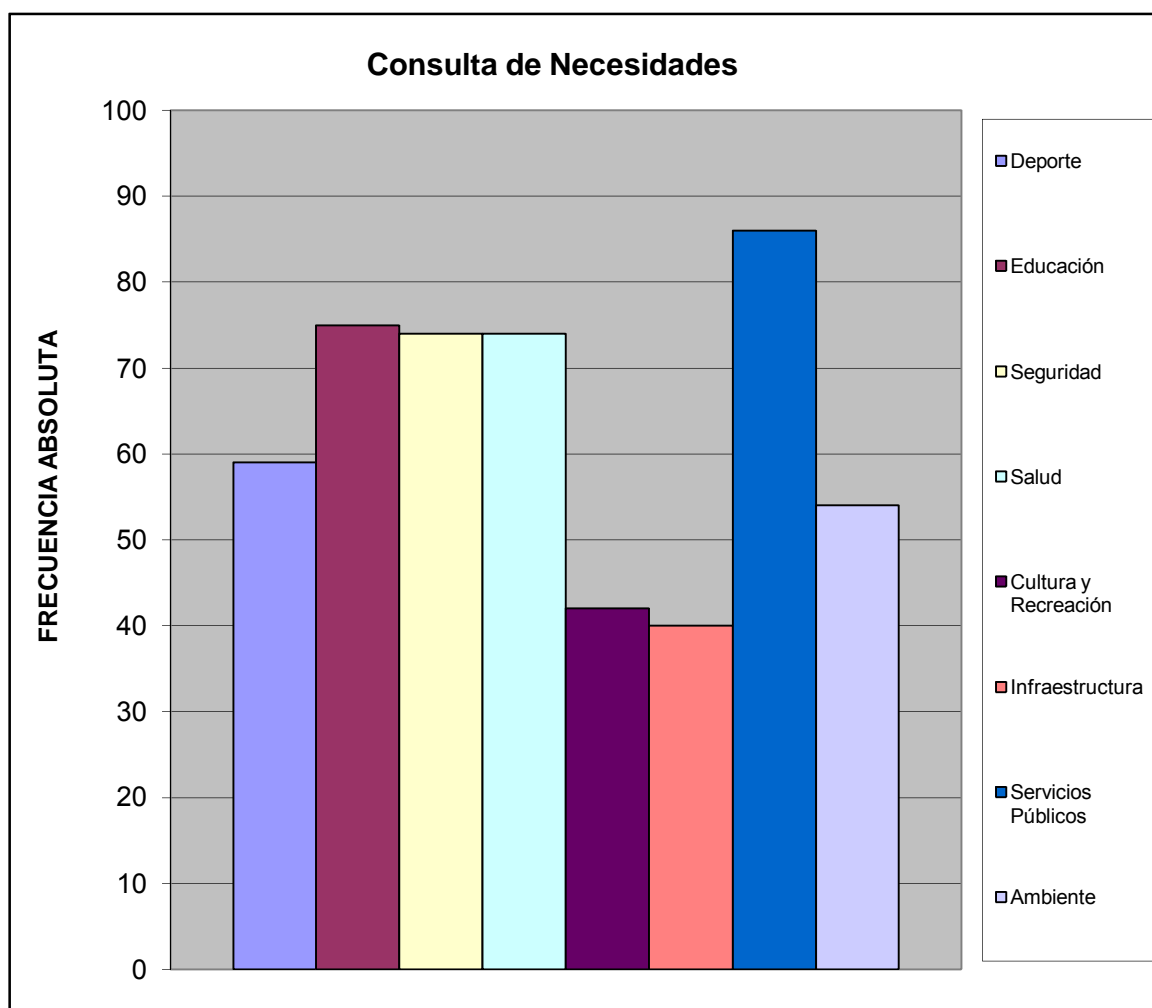

III.- SERVICIOS PÚBLICOS.

A esta Vivienda llega el agua por:		%
Acueducto o tubería	14	0,933
Camión Cisterna	0	0,000
Pila publica o estanque	0	0,000
Pozo con tubería o Bomba	1	0,067
Pozo o manantial protegido	0	0,000
Otro	0	0,000
TOTAL	15	1

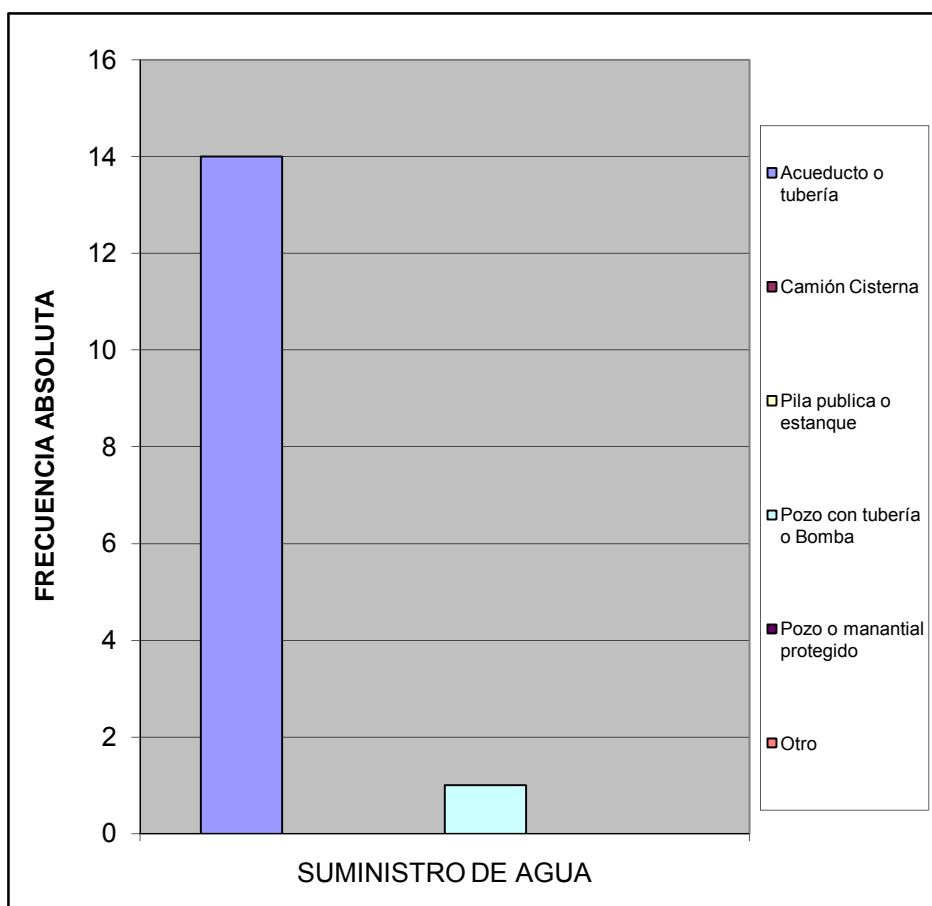

¿En esta vivienda tienen alguno de estos problemas con el suministro de agua?		%
Se interrumpe el servicio Frecuentemente.	12	0,500
La cantidad o presión del agua es muy baja.	4	0,167
El agua es turbia.	5	0,208
Tiene mal olor o mal sabor.	3	0,125
Todas las anteriores.	0	0,000
Otros	0	0,000
TOTAL	24	1

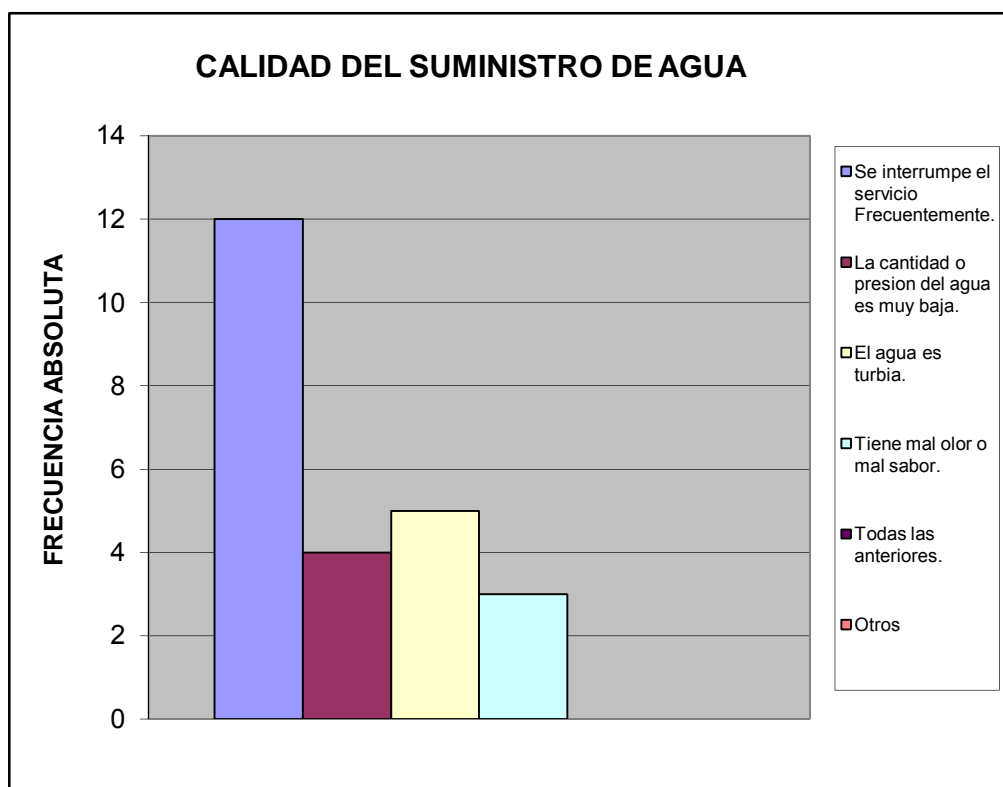

¿Cuál es la fuente de suministro eléctrico usada en esta vivienda?		%
Eleoccidente	0	0,000
Eleval	15	1,000
Planta Electrica Part.	0	0,000
Toma del poste publico	0	0,000
TOTAL	15	1

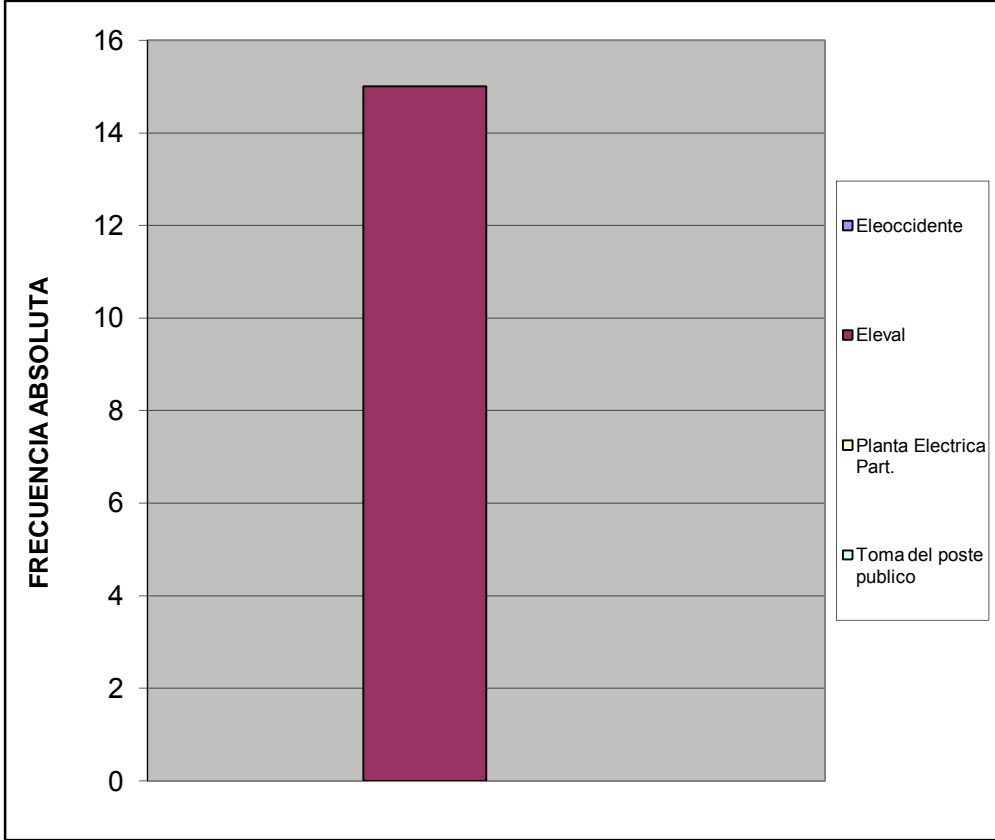

¿En su vivienda tienen alguno de estos problemas con el suministro eléctrico?		%
Frecuentes altas y bajas de tensión	5	0,278
Se interrumpe frecuentemente el suministro	4	0,222
Cortos circuitos y quema de artefactos electricos	1	0,056
No tiene problemas con el suministro electrico	8	0,444
Otro	0	0,000
TOTAL	18	1

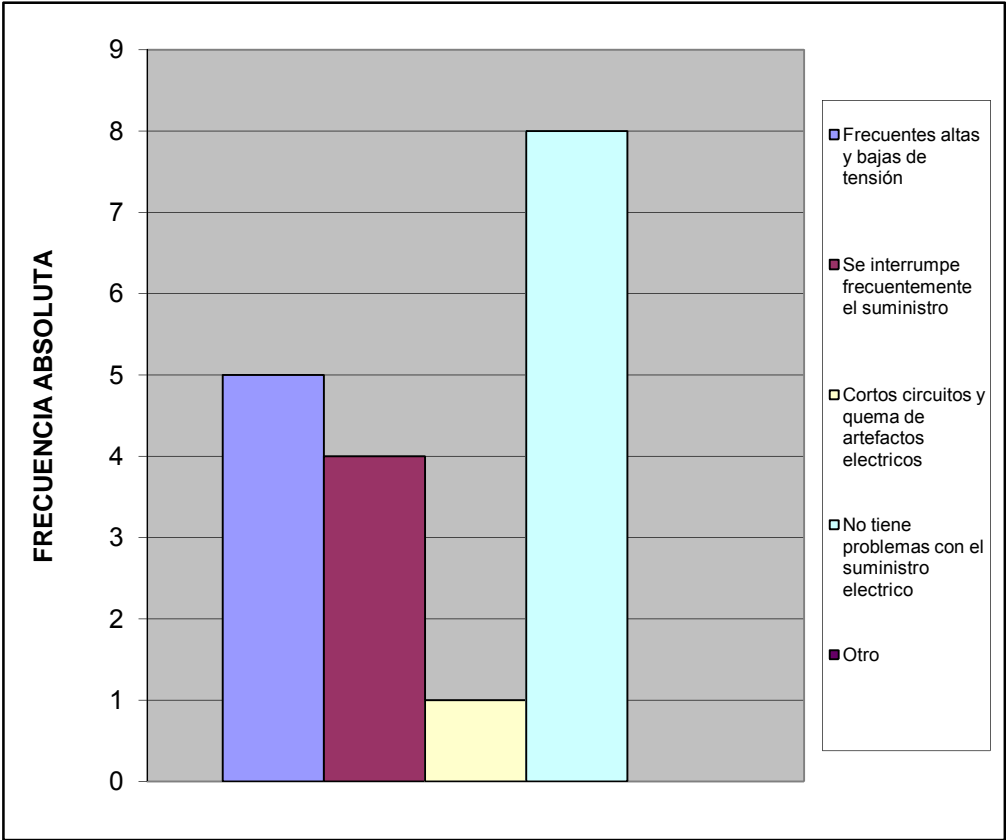

Esta vivienda tiene:		%
Poceta conectada a cloaca	15	1,000
Poceta conectada a pozo séptico	0	0,000
No tiene conexión a pozo séptico o a la cloaca	0	0,000
Excusado de hoyo o letrina	0	0,000
No tiene excusado	0	0,000
TOTAL	15	1

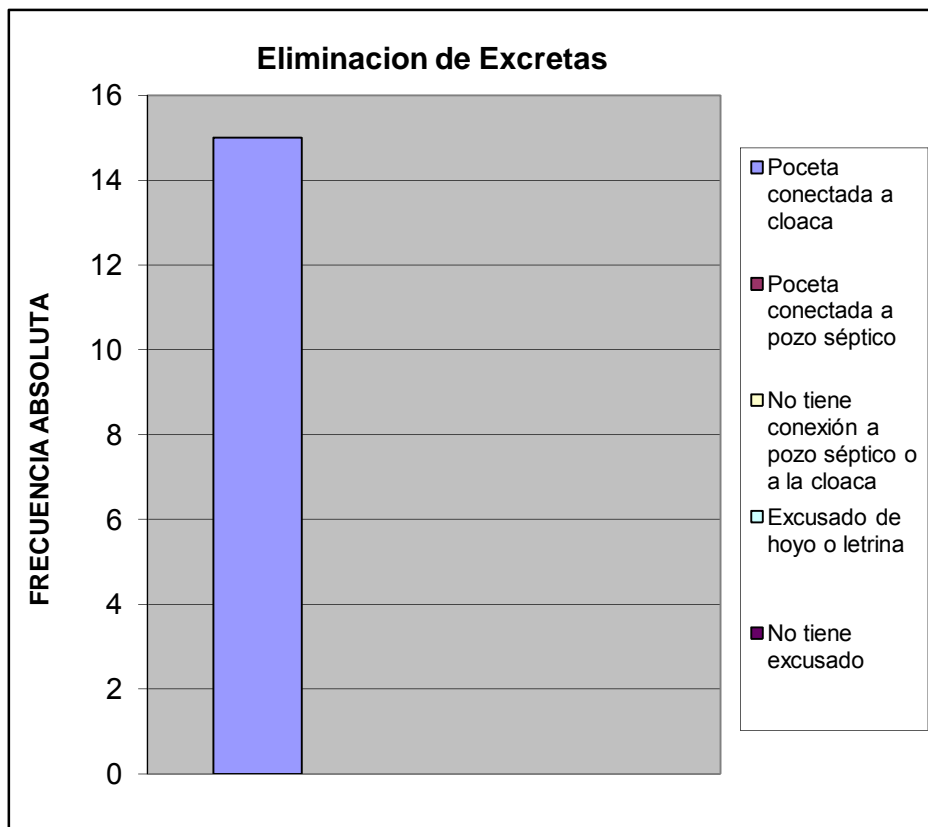

IV.- ACCESIBILIDAD A SERVICIOS PÚBLICOS

¿En los últimos 12 meses han tenido alguno de los siguientes problemas con las redes de cloacas?		%
Se tapa con regularidad	0	0,000
Se desbordan cuando llueve	1	0,067
Malos olores hacia el interior de la vivienda	0	0,000
Otro	0	0,000
No tiene problemas con las redes de cloacas	14	0,933
TOTAL	15	1

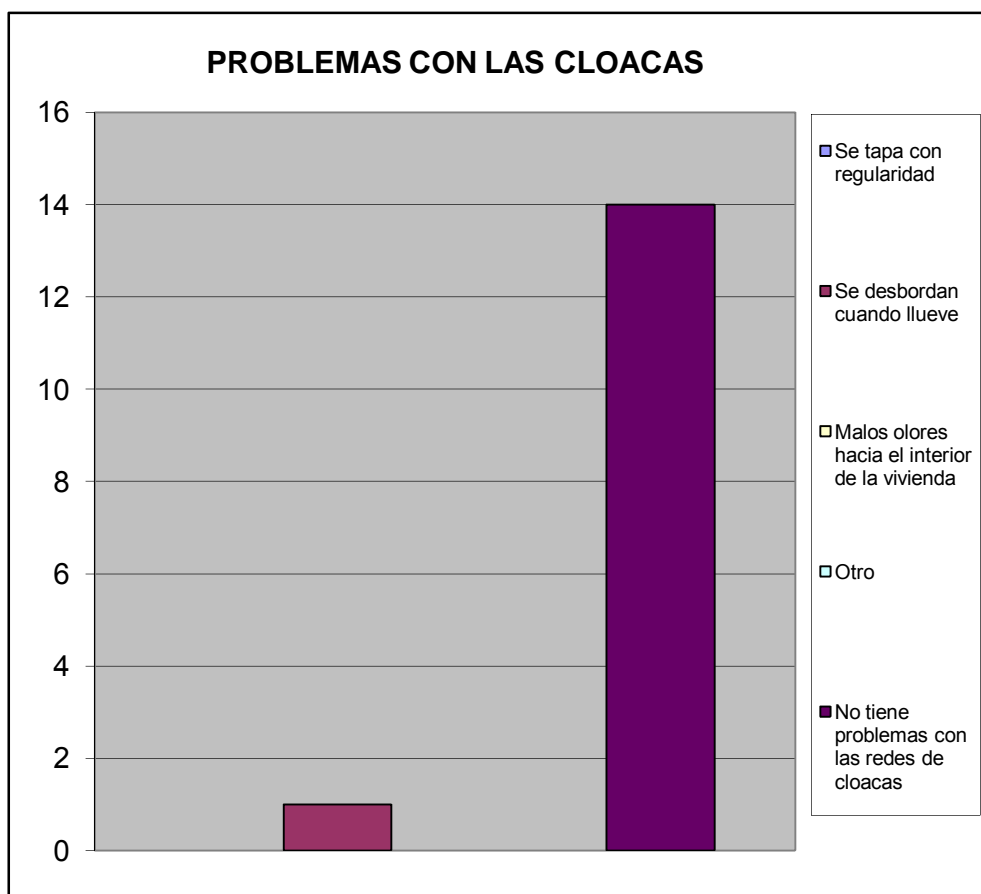

En caso de tener algún problema con el sistema de cloacas ¿cuál cree Ud. Es la principal razón de que ocurra?			%
Insuficiente Capacidad (tamaño) del sistema.	0	0,000	
Vencimiento de las Cloacas (Antigüedad)	0	0,000	
Los vecinos echan desperdicios y las obstruyen	0	0,000	
En muchas casas el drenaje de lluvia esta conectado a las cloacas (empotradas)	0	0,000	
Falta de mantenimiento	1	1,000	
Otro	0	0,000	
TOTAL	1	1	

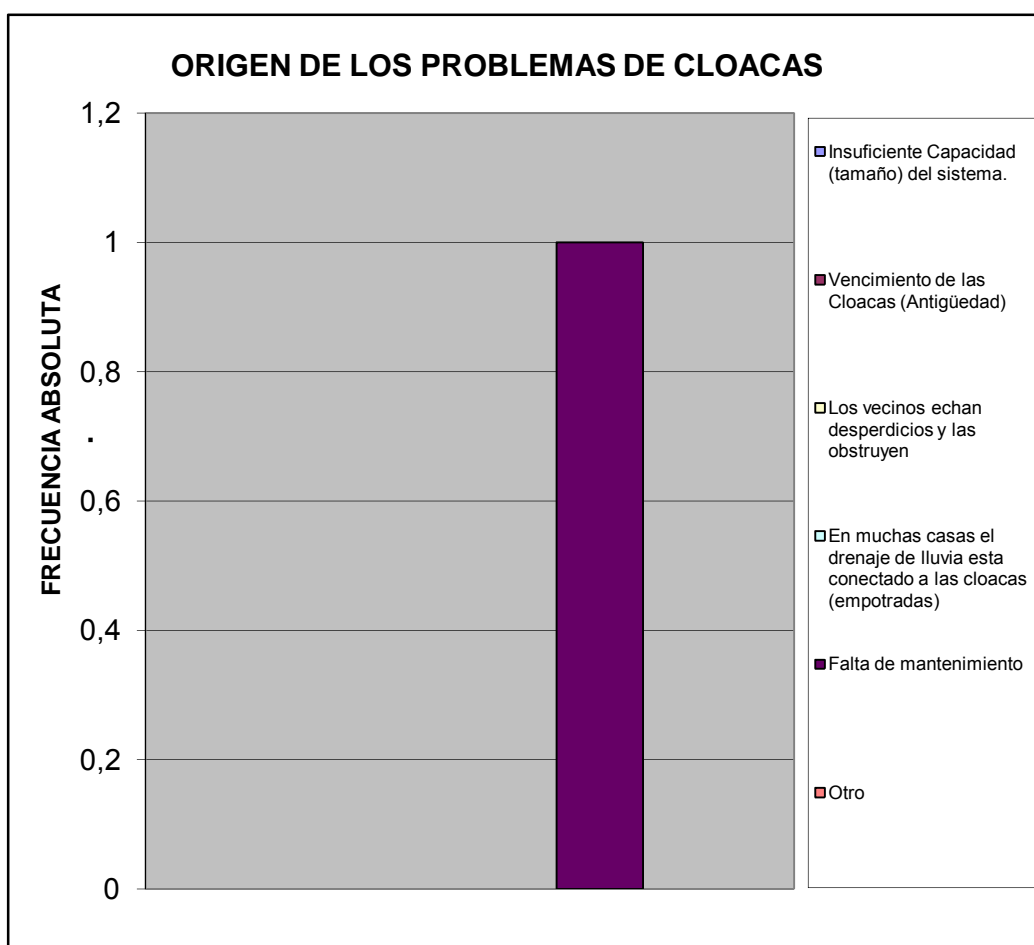

¿En esta Vivienda la basura?		%
Es recogida por el servicio de aseo urbano	12	0,800
Se Deposita en Container Colectivo	3	0,200
No hay servicio de aseo urbano	0	0,000
TOTAL	15	1

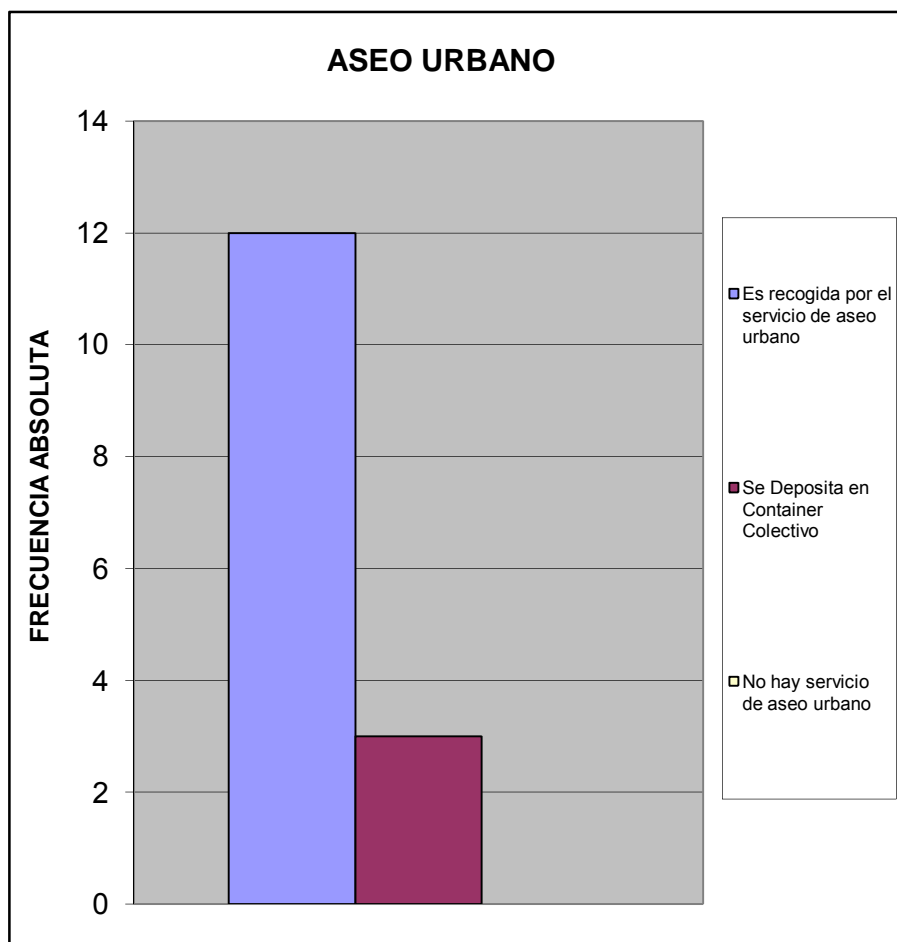

¿En su comunidad tienen alguno de estos problemas con el servicio de aseo urbano?		%
El camión pasa muy pocas veces	1	0,067
El camión no tiene días fijos para pasar	1	0,067
El camión no llega a la hora que le corresponde	0	0,000
Dejan la basura regada en la calle	0	0,000
Dejan muy hediondo el ambiente cuando pasan	0	0,000
La cuadrilla pide dinero	0	0,000
La cuadrilla es grosera con los vecinos	0	0,000
Otro	0	0,000
No Tiene Problemas con el Servicio de Aseo Urbano	13	0,867
TOTAL	15	1

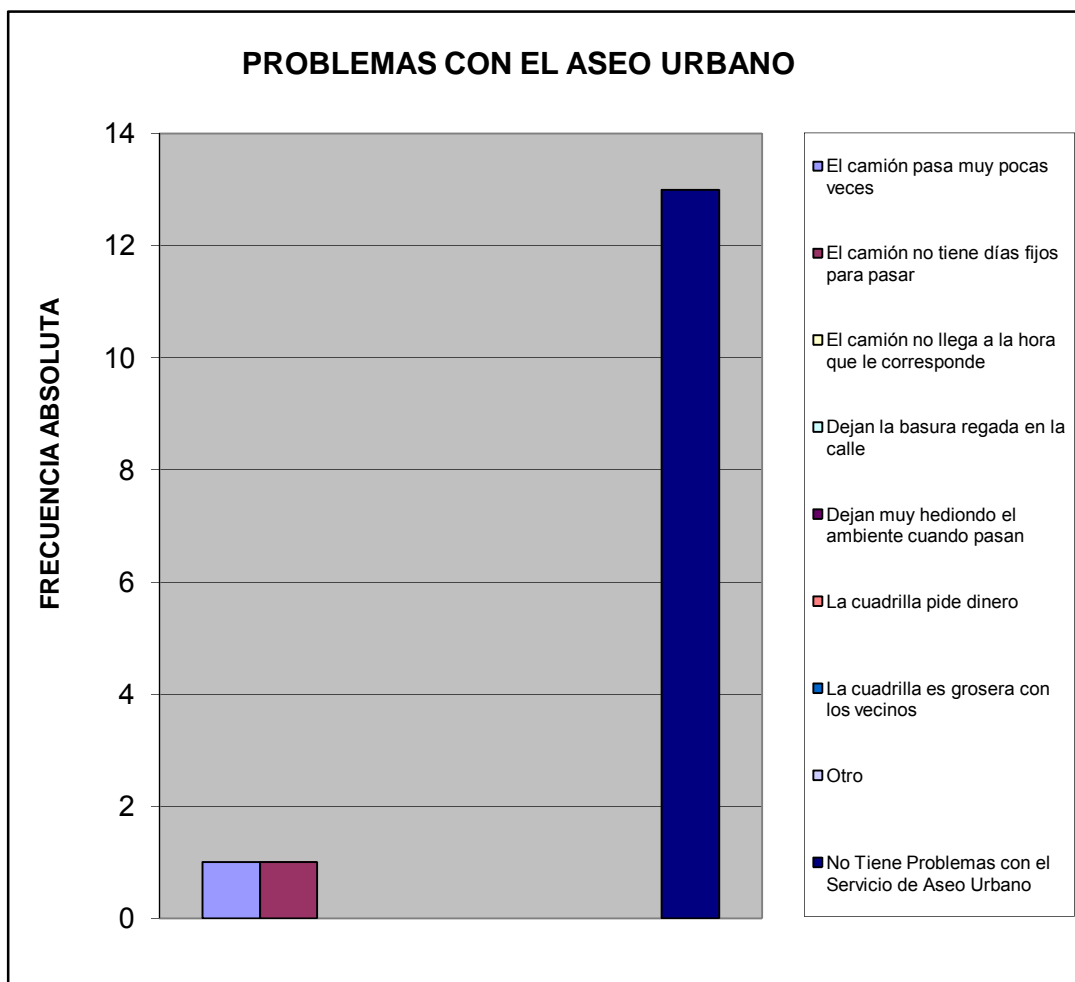

¿En su comunidad tienen alguno de estos problemas con el alumbrado público?		%
Insuficiente numero de postes de luz	1	0,067
Baja intensidad de los bombillos	1	0,067
Postes mal ubicados	0	0,000
Los bombillos no se reponen a tiempo	3	0,200
Los delincuentes rompen los bombillos	1	0,067
Otro	0	0,000
No Tiene Problema con el alumbrado publico	9	0,600
TOTAL	15	1

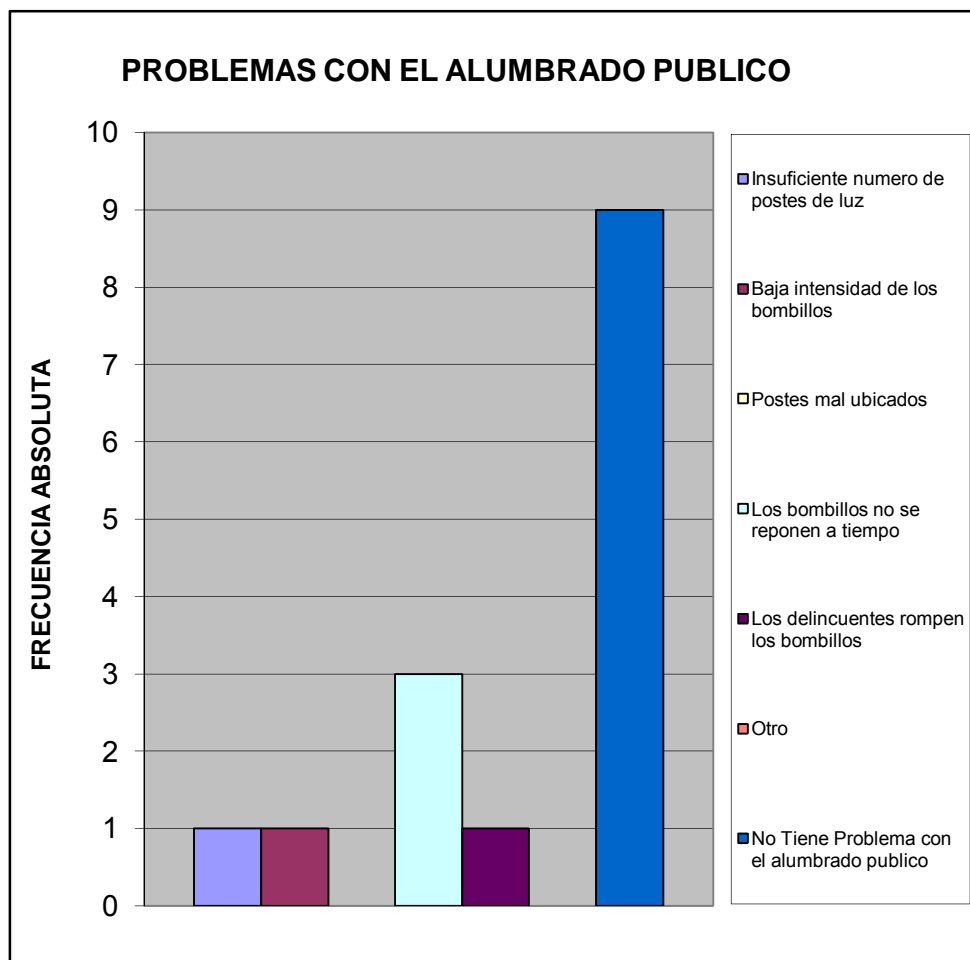

¿En su comunidad han tenido alguno de estos problemas con el tendido eléctrico?			%
Exceso de cables conectados a los postes	1		0,067
Obstrucción por cableado muy bajo	0		0,000
Ramas de arboles enredadas en el cableado	0		0,000
Tendido eléctrico obsoleto	0		0,000
Poca cantidad de transformadores	0		0,000
Otro	0		0,000
No Tiene Problema	14		0,933
TOTAL		15	1

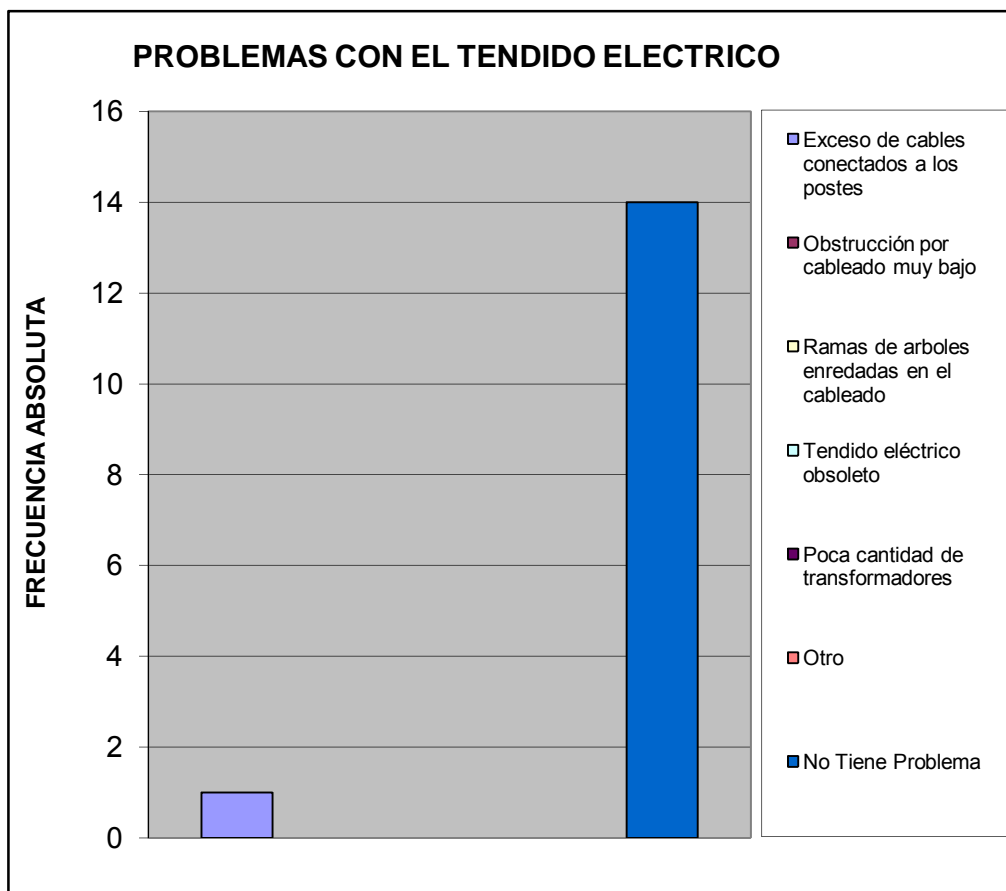

Pobreza Estructural		%
Hogares sin NBI (No Pobre)	15	1,000
Hogares con 1 NBI (Pobres)	0	0,000
Hogares con ≥ 2 NBI (Pobre extremo)	0	0,000
TOTAL	15	1

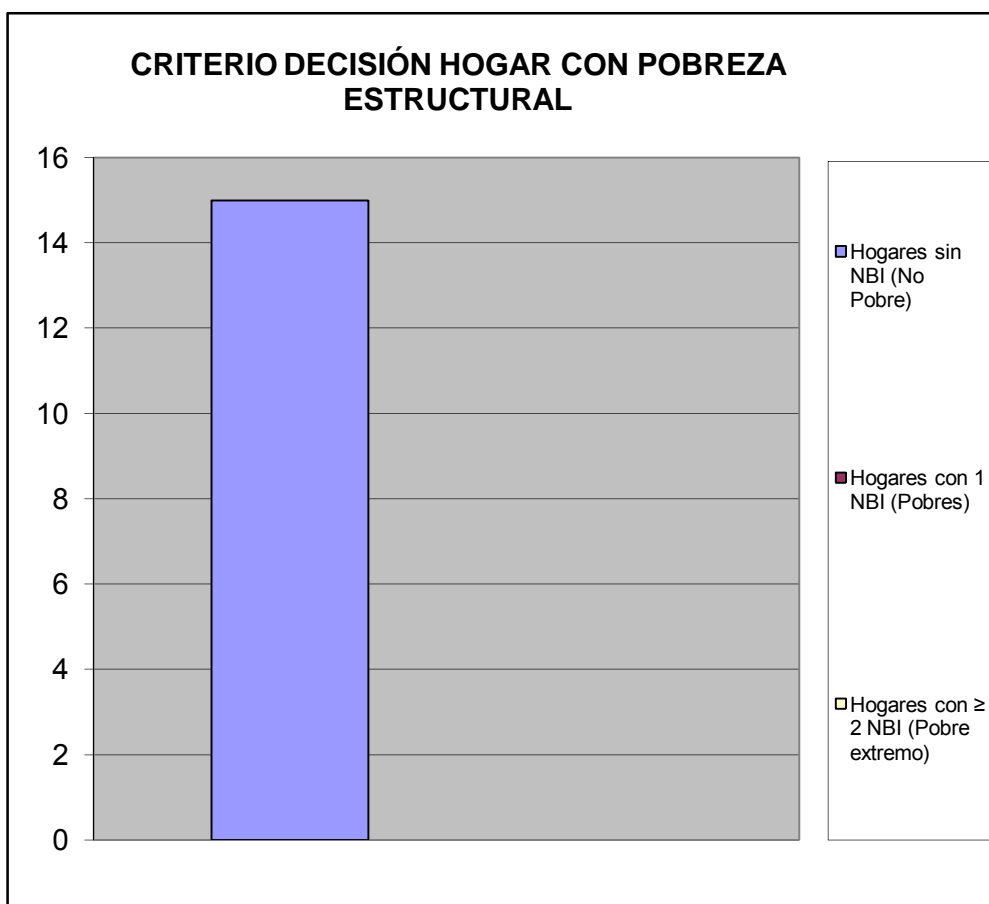

V.- MOVILIDAD Y MEDIOS DE TRANSPORTE.

¿Cuál medio de transporte que más utilizan los miembros del hogar?		%
Autobús Publico	5	0,263
Vehículo particular	13	0,684
Motocicleta	0	0,000
Bicicleta	0	0,000
Caminando	0	0,000
Ruta de Trabsporte de la Alcaldia de san Diego	1	0,053
Otro	0	0,000
TOTAL	19	1

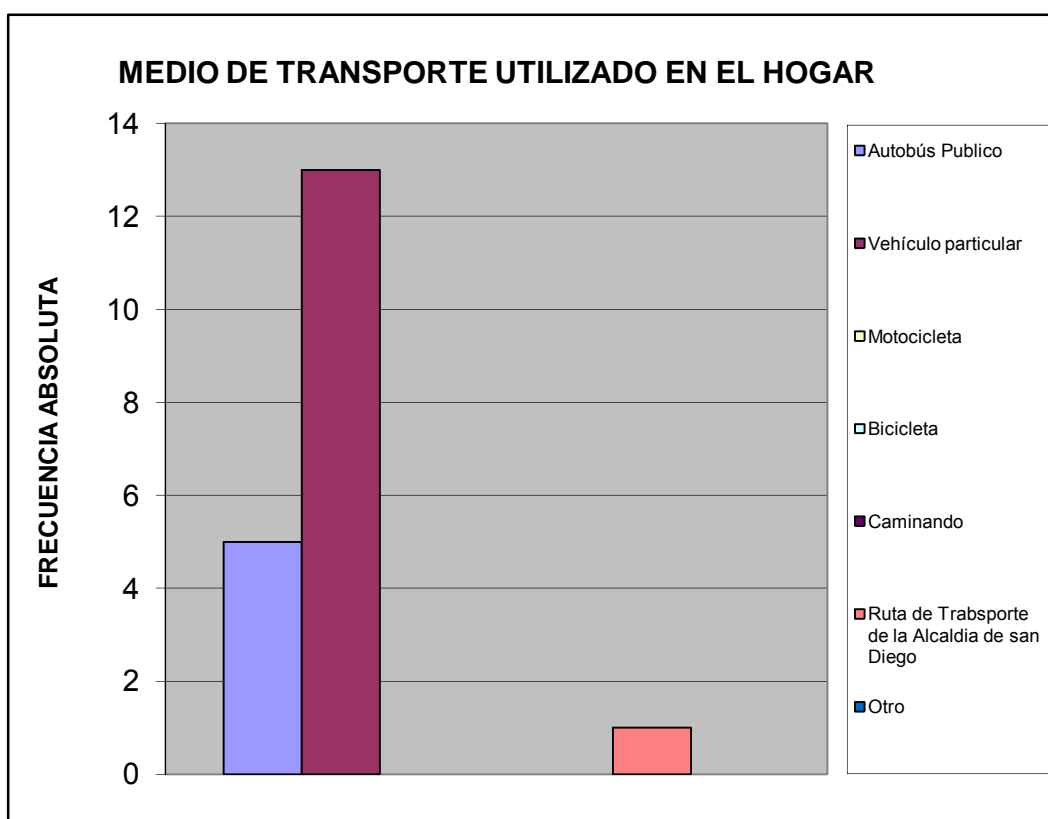

Utilizarían la bicicleta para ir:		%
A la Escuela, Liceo ó Universidad	0	0,000
Al Trabajo	1	0,063
De Compras	1	0,063
De Paseo	1	0,063
Hacer Deporte	5	0,313
Otro	0	0,000
No la utilizaría	8	0,500
TOTAL		16
		1

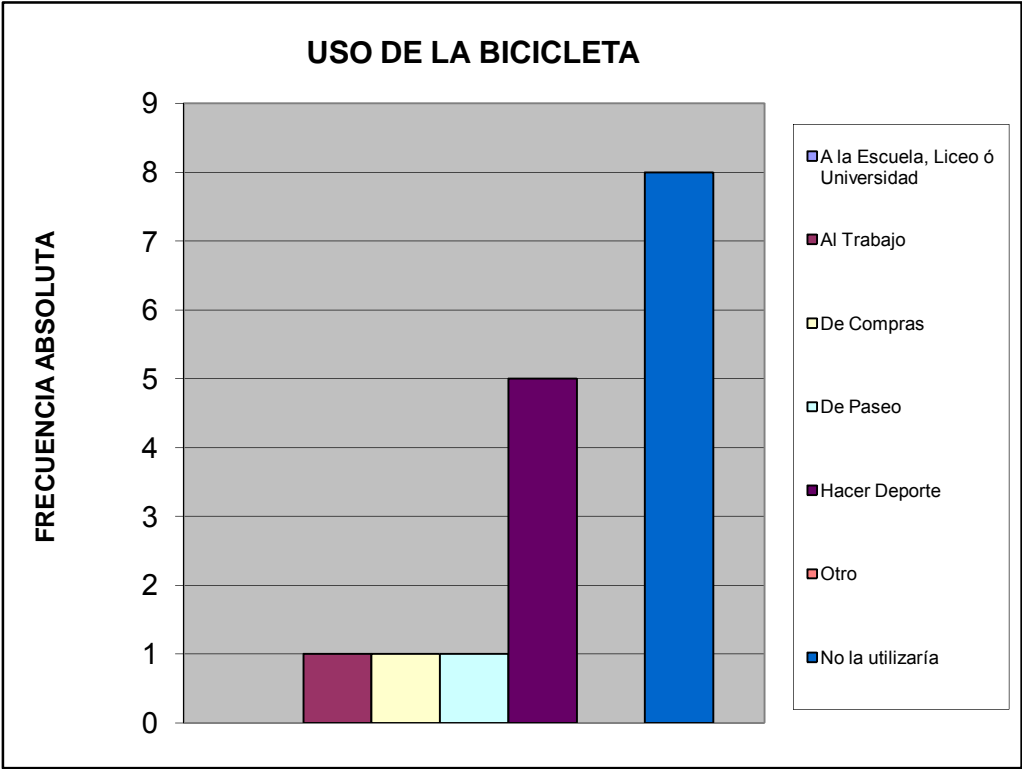

VI.- TRANSPORTE PÚBLICO.

¿Cuántos minutos debe caminar para llegar a la parada de autobús más próxima de su vivienda?		%
Hasta 5 minutos	10	0,667
De 6 a 10 minutos	1	0,067
De 11 a 20 minutos	0	0,000
Mas de 21 minutos	0	0,000
Ningún miembro del hogar usa transporte público	4	0,267
No sabe	0	0,000
TOTAL	15	1

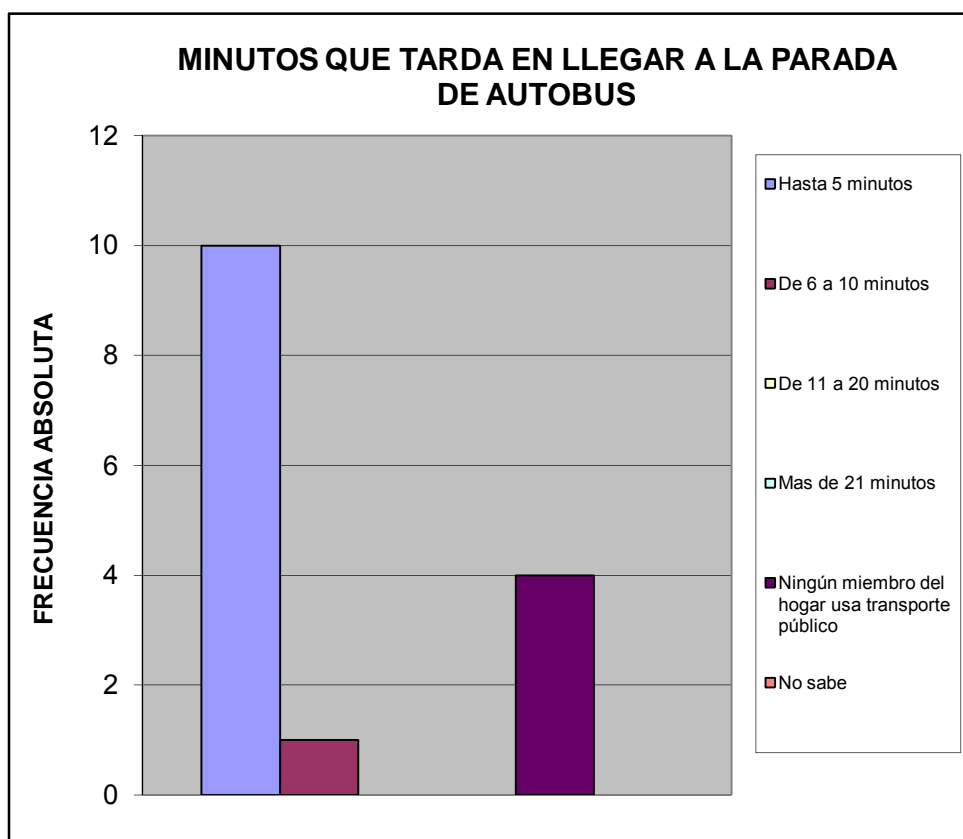

¿Cuál es el tiempo aproximado de espera en la parada hasta que llega el autobús o la camioneta?			%
Hasta 3 minutos	1		0,067
De 4 a 15 minutos	5		0,333
De 16 a 30 minutos	2		0,133
Mas de 31 minutos	1		0,067
Ningún miembro del hogar usa transporte publico	4		0,267
No Sabe	2		0,133
TOTAL		15	1

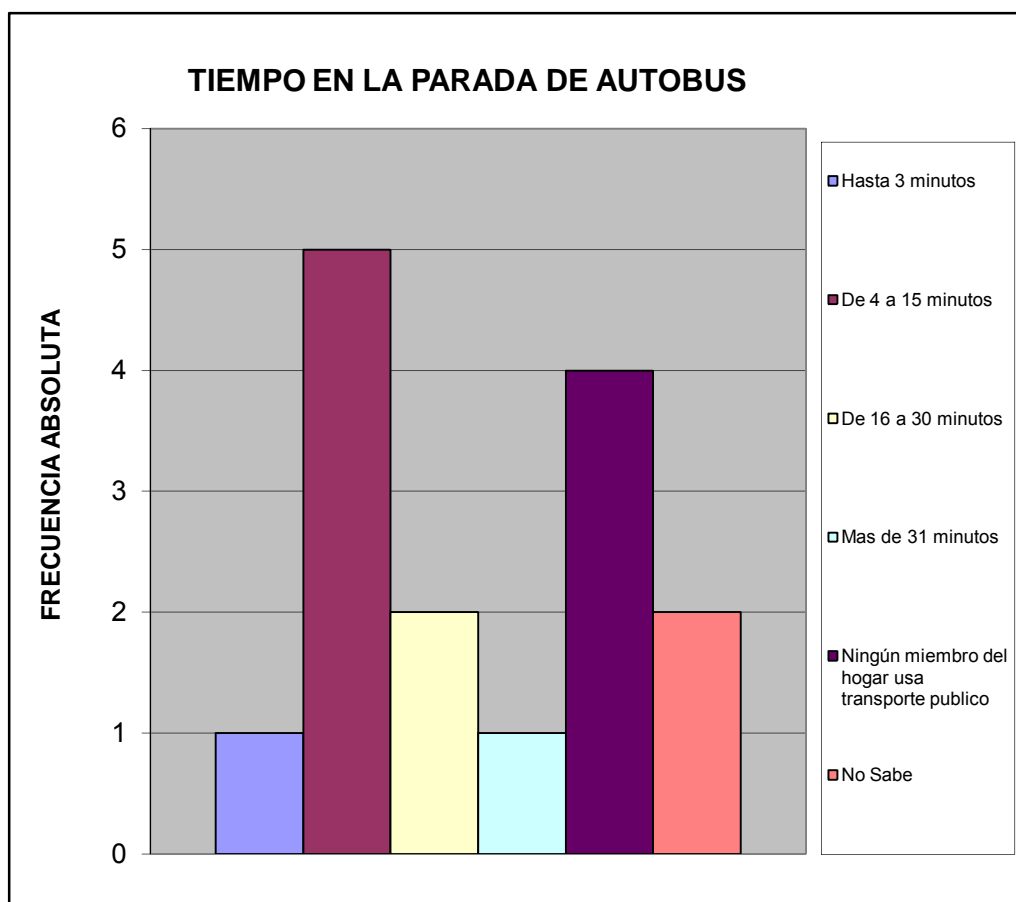

¿Cuál es el problema más importante que afronta el transporte público?		%
La inseguridad dentro de la unidad (atracos, robos, agresiones físicas)	8	0,364
La falta de limpieza	1	0,045
El tiempo que tardan en llegar al destino	1	0,045
El tiempo que se tarda esperándolos en la parada	2	0,091
El mal estado de la unidad	3	0,136
La ciudad ha crecido y se siguen manteniendo las mismas rutas	2	0,091
La falta de supervisión del servicio de transporte	0	0,000
Maltrato de los operadores a los usuarios del sistema	1	0,045
Ningún miembro del hogar usa transporte público	0	0,000
No Sabe	4	0,182
TOTAL	22	1

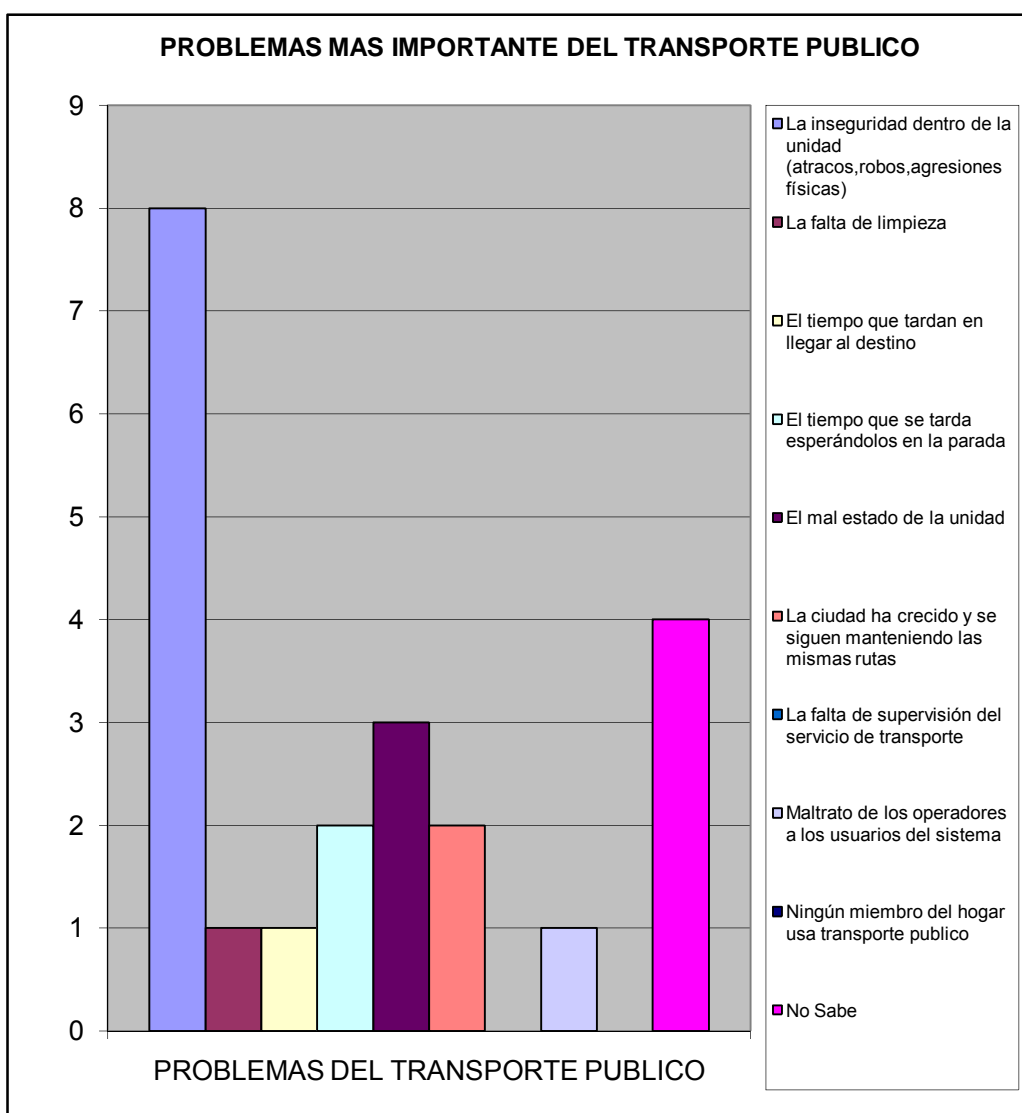

VII.- SEGURIDAD PÚBLICA.

¿En la comunidad donde está ubicada su vivienda existe un módulo policial?		%
Si	5	0,333
No	9	0,600
No sabe	1	0,067
No responde	0	0,000
TOTAL	15	1

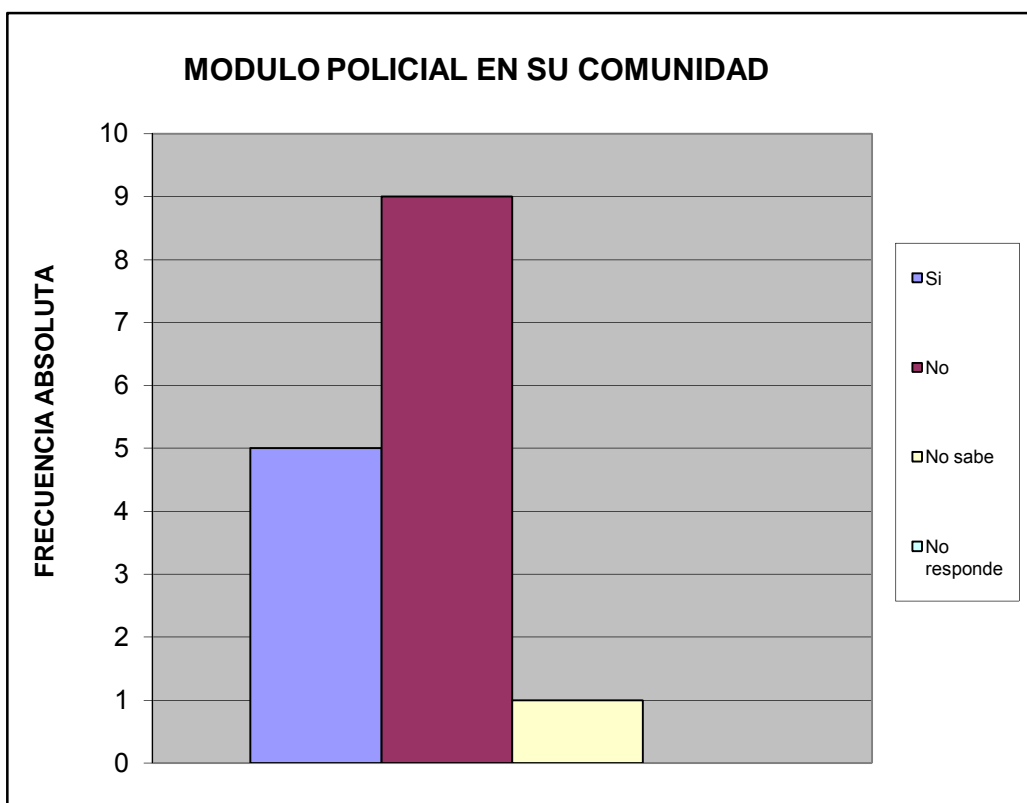

¿Cuántos minutos le toma llegar caminando al módulo policial más cercano?		%
Hasta 15 minutos	2	0,133
De 16 a 30 minutos	1	0,067
Mas de 31 minutos	6	0,400
No hay modulo policial cercano	5	0,333
No sabe	1	0,067
No responde	0	0,000
TOTAL	15	1

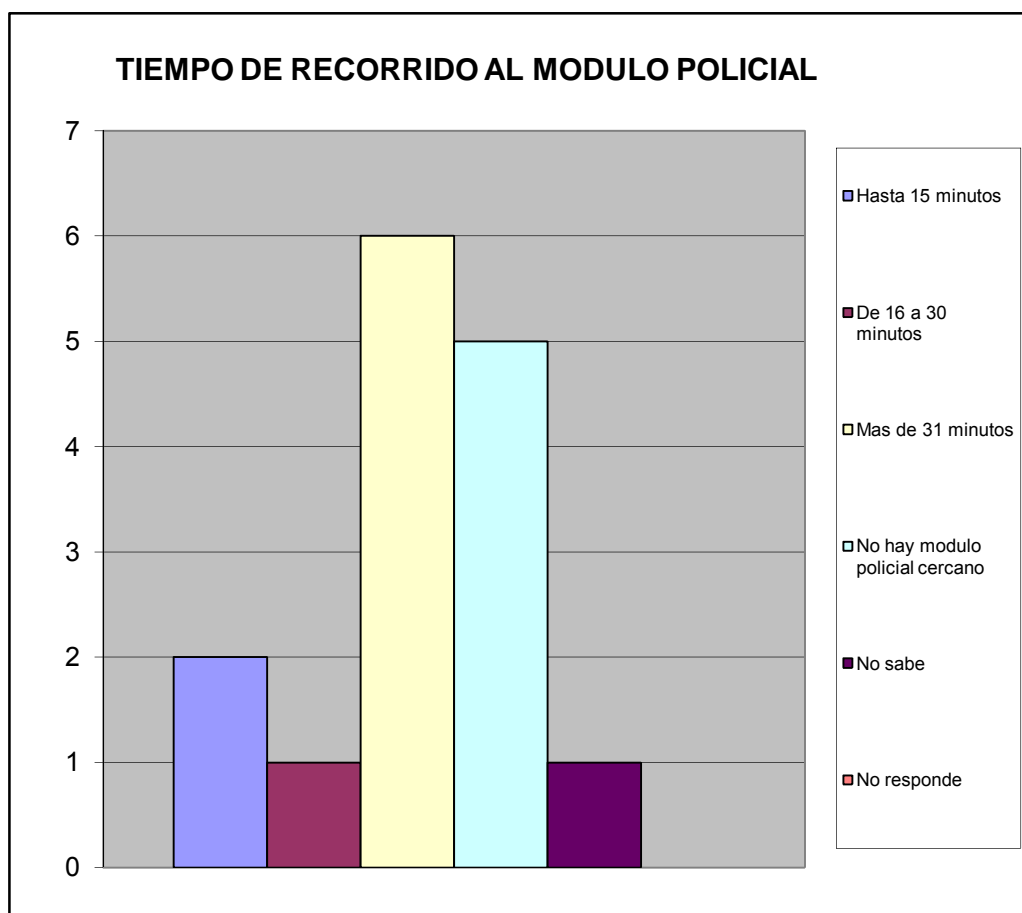

¿Con que frecuencia la policía patrulla en la calle donde está ubicada su vivienda?		%
Diario	3	0,200
Interdiario	0	0,000
Semanal	2	0,133
No patrullan	9	0,600
No sabe	1	0,067
No responde	0	0,000
TOTAL	15	1

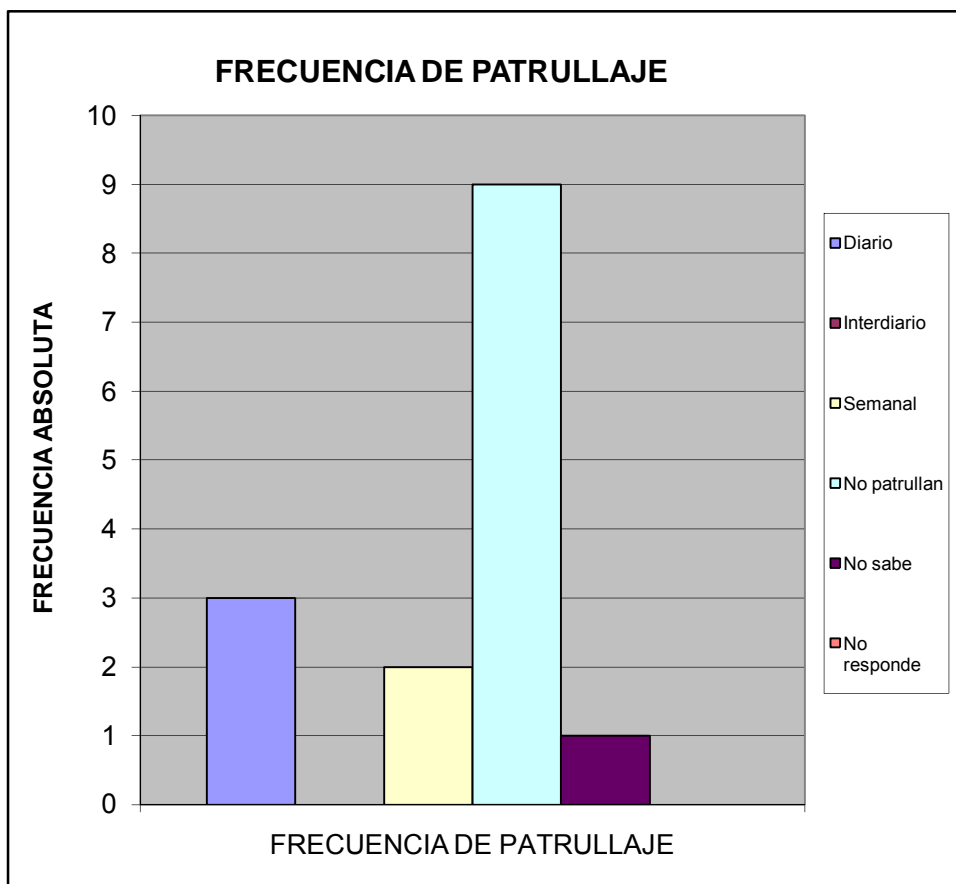

¿En los ultimos seis meses se han cometido delitos en su comunidad?		%
SI	9	0,600
NO	6	0,400
No sabe	0	0,000
No Responde	0	0,000
Total	15	1

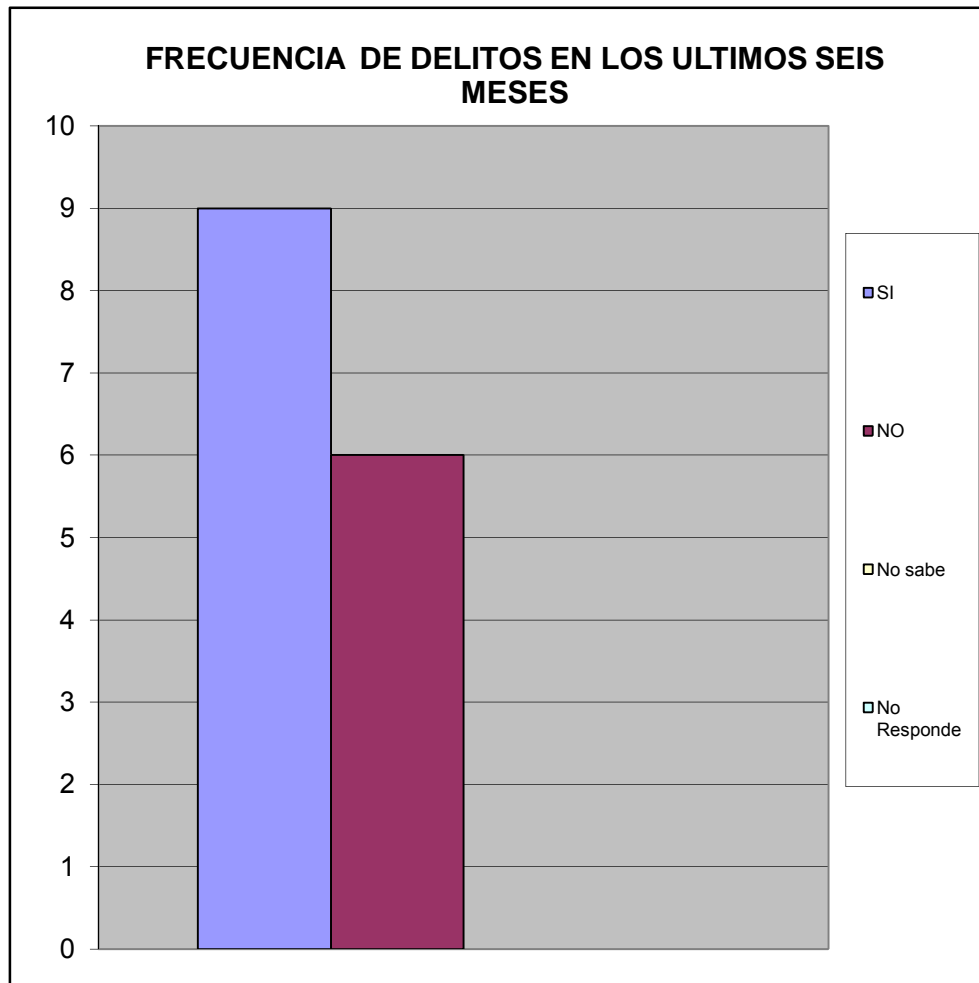

Ha presentado usted alguna denuncia ante los organos competentes		%
SI	4	0,267
NO	11	0,733
TOTAL	15	1

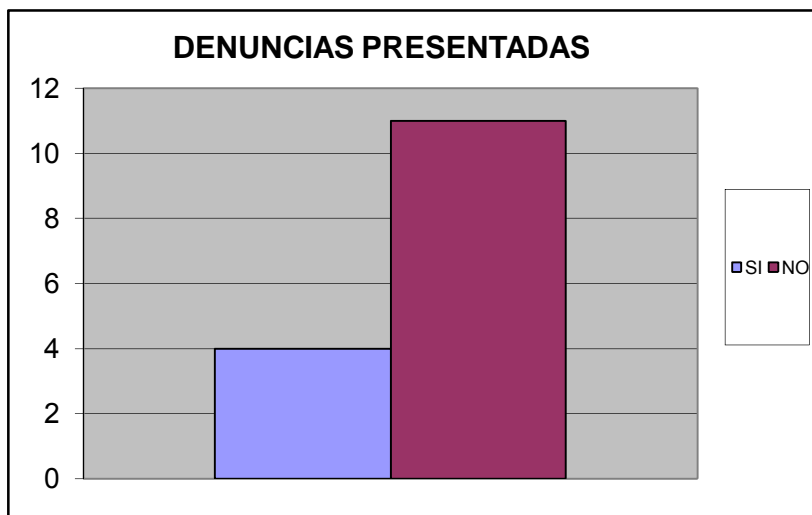

SE SIENTE SEGURO EN SU VIVIENDA		%
Si	12	0,800
No	2	0,133
No Sabe	1	0,067
No Responde	0	0,000
TOTAL	15	1

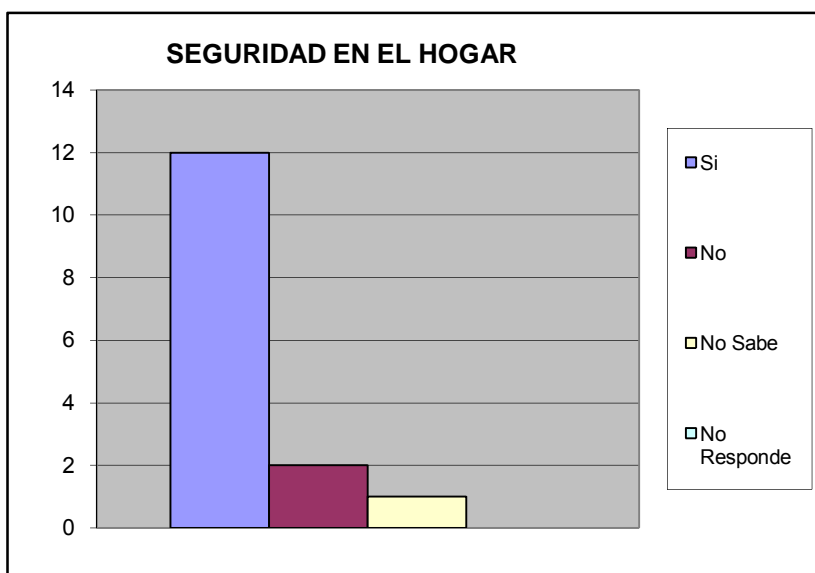

Se siente seguro en su calle		%
SI	10	0,667
NO	5	0,333
No Sabe	0	0,000
No Responde	0	0,000
TOTAL	15	1

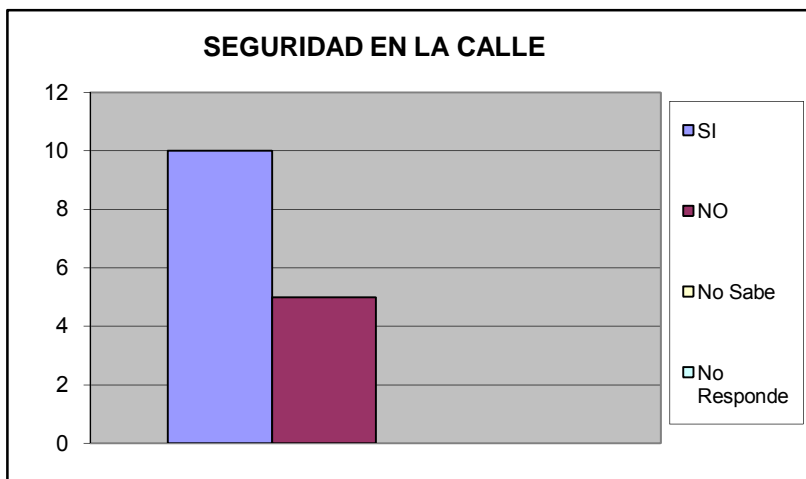

Se siente seguro en su Comunidad		%
SI	11	0,733
NO	4	0,267
No Sabe	0	0,000
No Responde	0	0,000
TOTAL	15	1

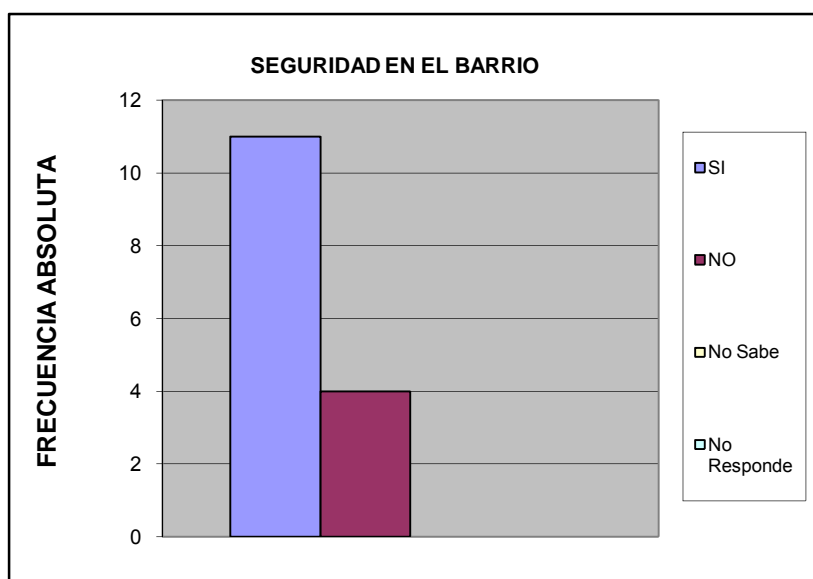

Se siente que los niños estan seguros en la calle		%
SI	8	0,533
NO	6	0,400
No Sabe	1	0,067
No Responde	0	0,000
TOTAL	15	1

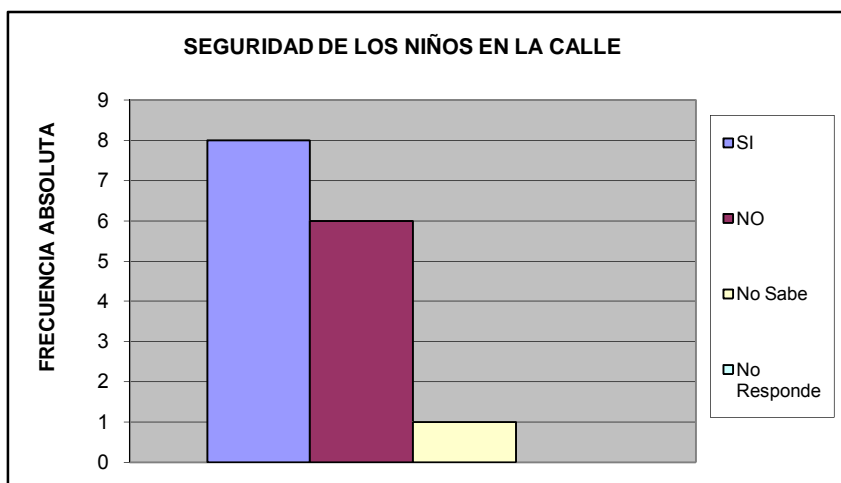

Se siente que los niños estan seguros en su barrio		%
Si	8	0,533
No	6	0,400
No Sabe	1	0,067
No Responde	0	0,000
TOTAL	15	1

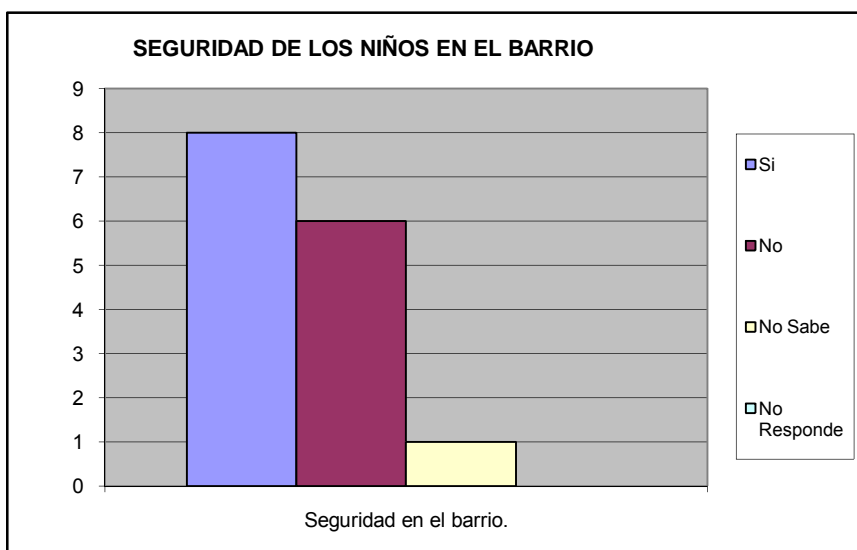

Su casa ha sido robada en los ultimos 6 meses		%
SI	2	0,133
NO	12	0,800
No Sabe	1	0,067
No Responde	0	0,000
TOTAL	15	1

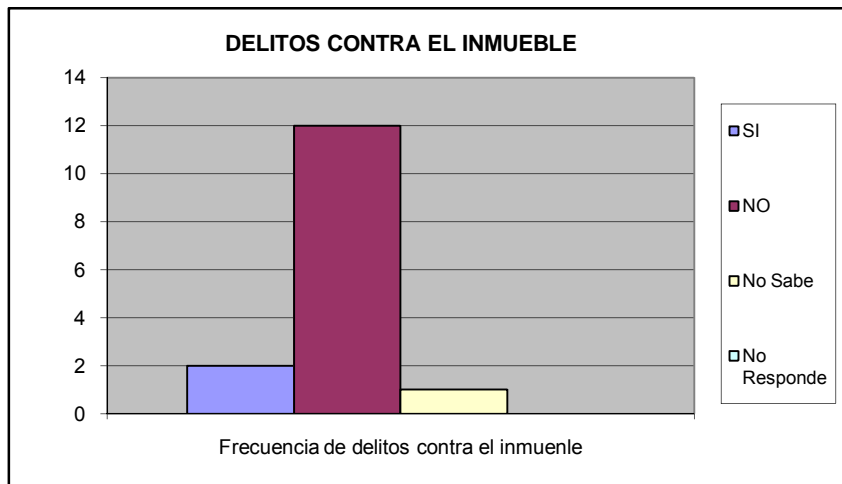

Ha sido agredido fisicamente por algun vecino en su calle		%
SI	0	0,000
NO	15	1,000
No Sabe	0	0,000
No Responde	0	0,000
TOTAL	15	1

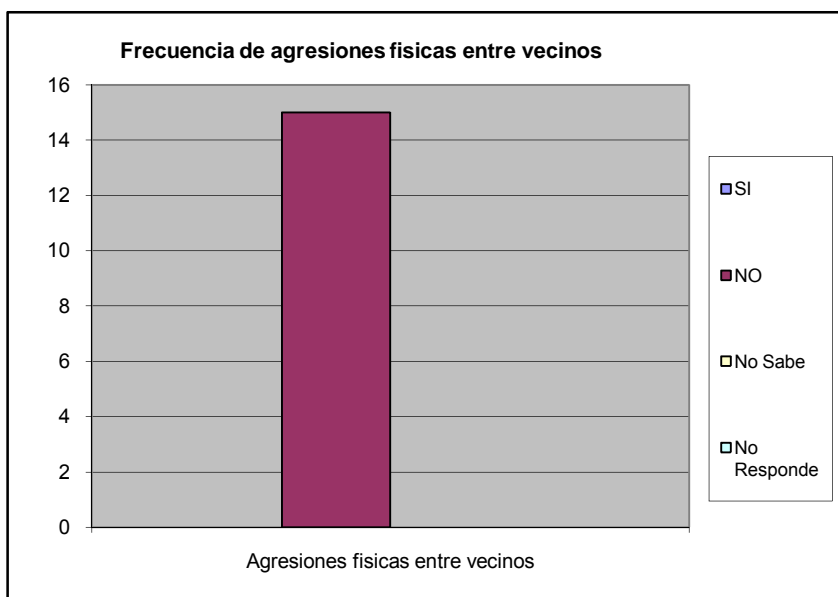

Ha sido agredido físicamente en su comunidad		%
SI	0	0,000
NO	15	1,000
No Sabe	0	0,000
No Responde	0	0,000
TOTAL	15	1

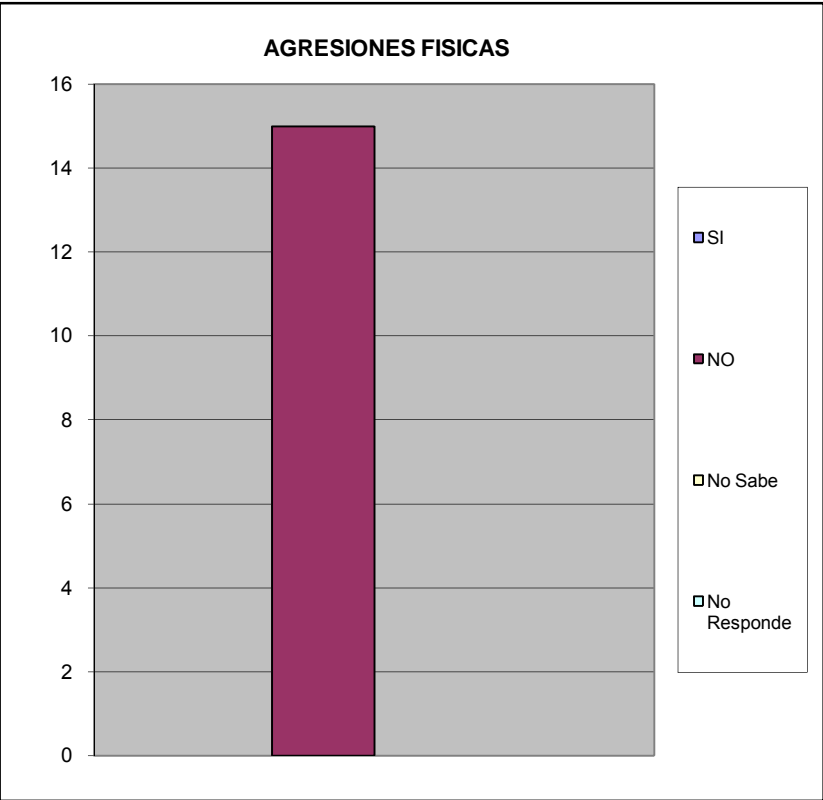

VIII.- EDUCACIÓN.

A CUANTO TIEMPO CAMINANDO SE ENCUENTRA LA GUARDERIA		%
Hasta 15 Minutos	0	0,000
De 16 a 30 Min.	4	0,267
Mas de 30 Min	4	0,267
No existe ninguno en su casa	2	0,133
No Sabe	4	0,267
No Responde	1	0,067
TOTAL	15	1

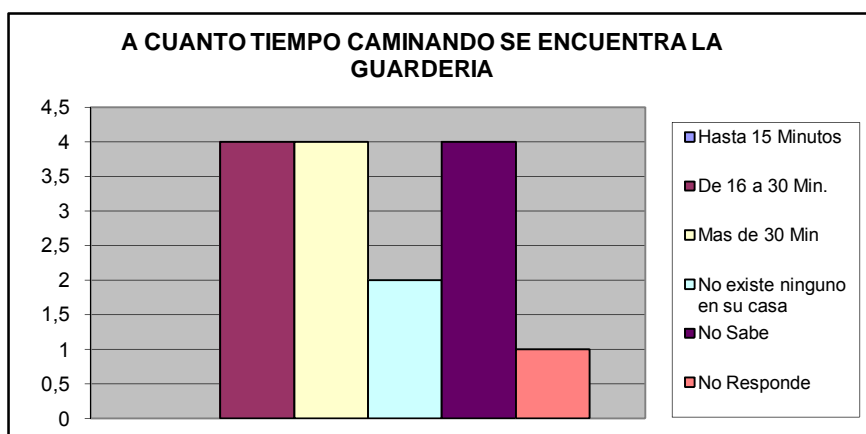

A CUANTO TIEMPO CAMINANDO SE ENCUENTRA EL PREESCOLAR		%
Hasta 15 Minutos	1	0,067
De 16 a 30 Min.	4	0,267
Mas de 30 Min	3	0,200
No existe ninguno en su casa	3	0,200
No Sabe	3	0,200
No Responde	1	0,067
TOTAL	15	1

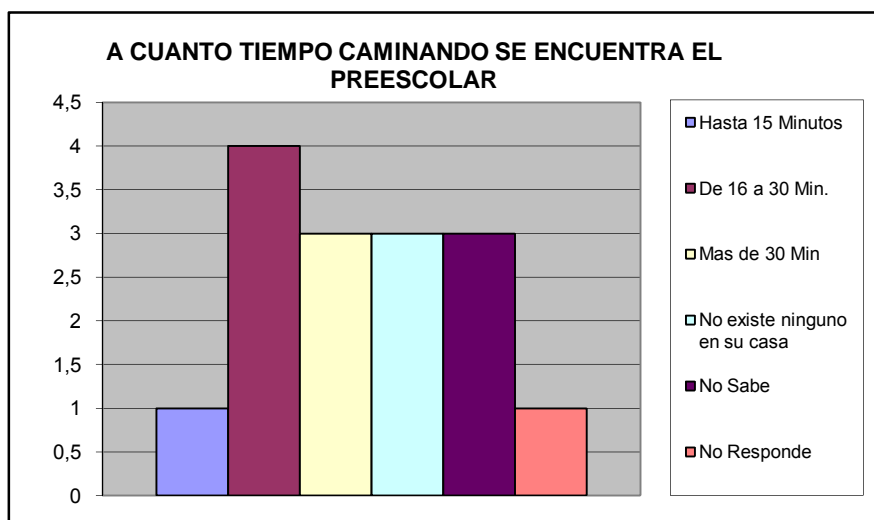

A CUANTO TIEMPO CAMINANDO SE ENCUENTRA LA ESCUELA BASICA (1°- 6° GRADO)		%
Hasta 15 Minutos	1	0,067
De 16 a 30 Min.	4	0,267
Mas de 30 Min	3	0,200
No existe ninguno en su casa	2	0,133
No Sabe	4	0,267
No Responde	1	0,067
TOTAL	15	1

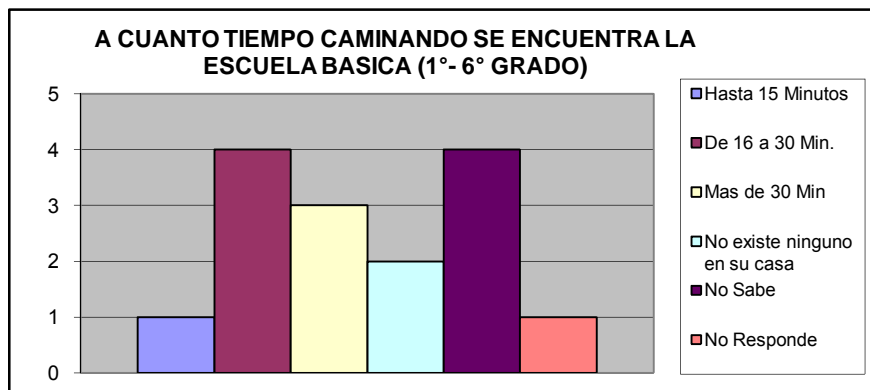

A CUANTO TIEMPO CAMINANDO SE ENCUENTRA LA ESCUELA BASICA (7°-9° GRADO)		%
Hasta 15 Minutos	1	0,067
De 16 a 30 Min.	3	0,200
Mas de 30 Min	4	0,267
No existe ninguno en su casa	2	0,133
No Sabe	4	0,267
No Responde	1	0,067
TOTAL	15	1

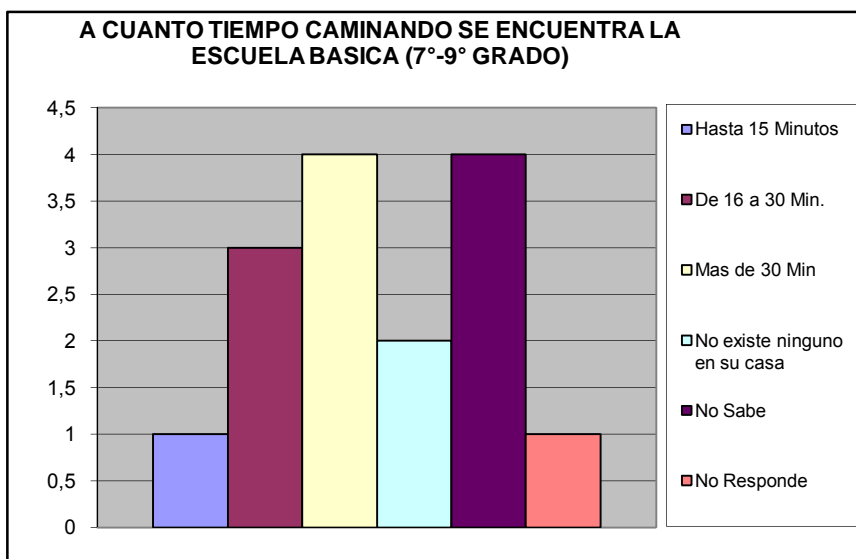

A CUANTO TIEMPO CAMINANDO SE ENCUENTRA EL CICLC DIVERSIFICADO (4º - 5º Año)		%
Hasta 15 Minutos	2	0,133
De 16 a 30 Min.	3	0,200
Mas de 30 Min	4	0,267
No existe ninguno en su casa	2	0,133
No Sabe	3	0,200
No Responde	1	0,067
TOTAL	15	1

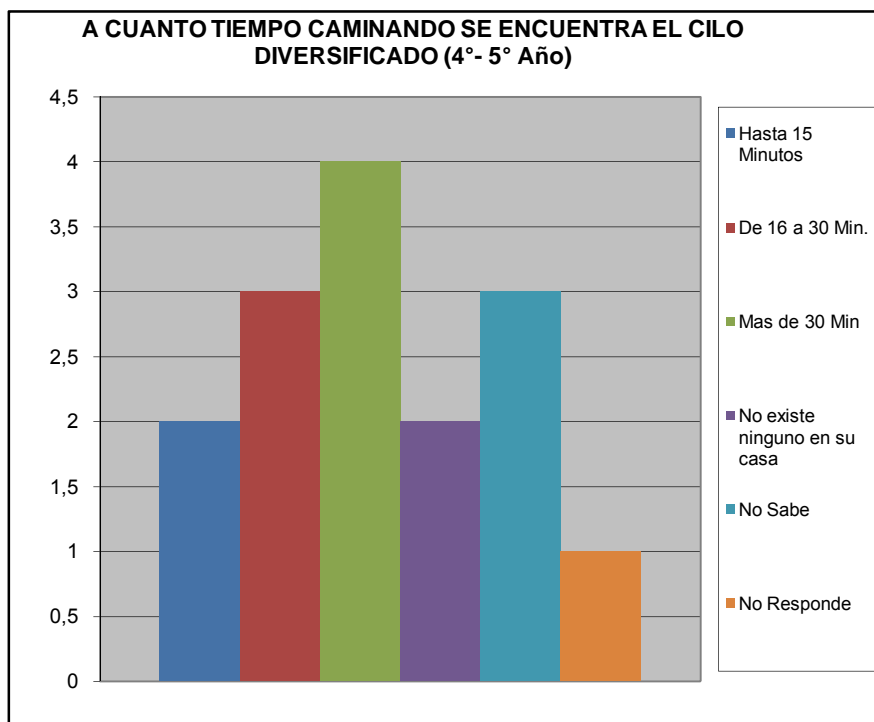

¿Ha tenido dificultades para que algún miembro de su hogar pueda tener acceso al sistema educativo? (indique el más importante).		%
No tiene documentos de identificación	0	0
Los centros educativos están lejos de la vivienda que ocupan	0	0
Por discriminaciones raciales, sexuales	0	0
Resulta costoso cubrir los gastos para los implementos educativos (útiles y uniformes)	0	0
La matrícula que cobran es cara	0	0
Problemas de aprendizaje (retardo mental, problemas motrices, etc.)	0	0
Insuficiencia de centros Educativos	0	0
No tienen problemas en tener acceso al sistema educativo	11	1
TOTAL	11	1

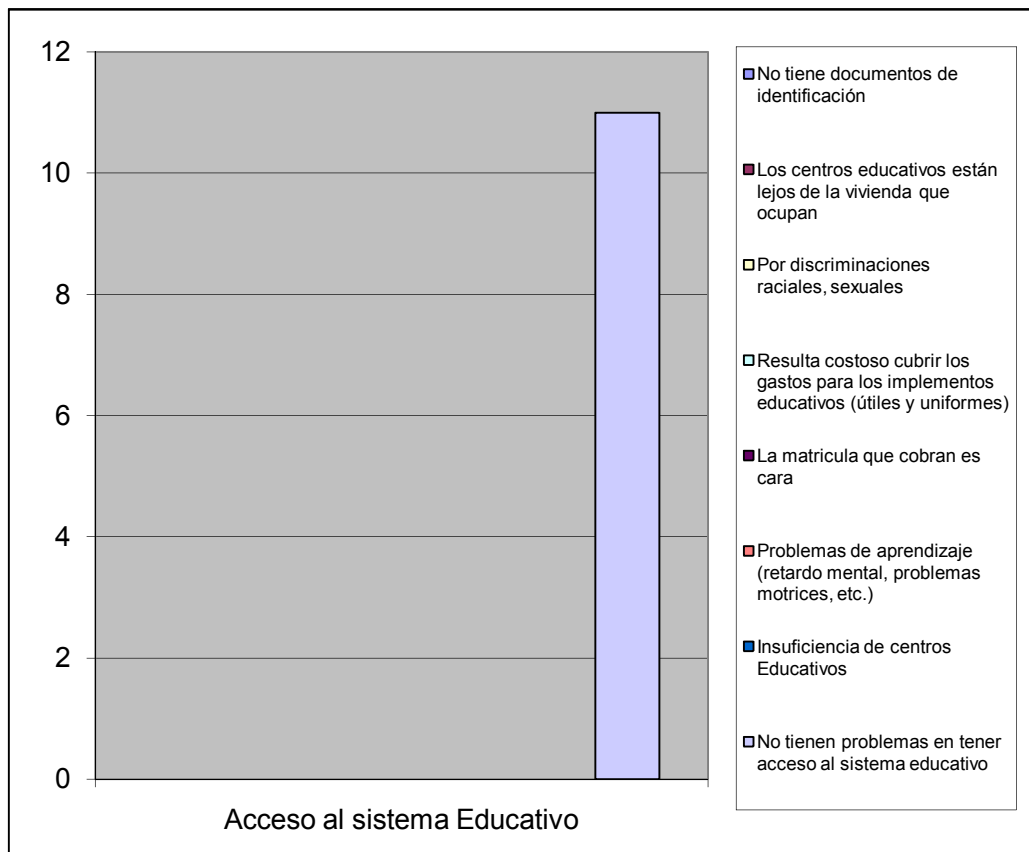

¿Numero de niños en edad escolar que habitan el inmueble?		%
De 3 a 5 años	3	0,375
De 6 a 12 años	5	0,625
Total	8	1

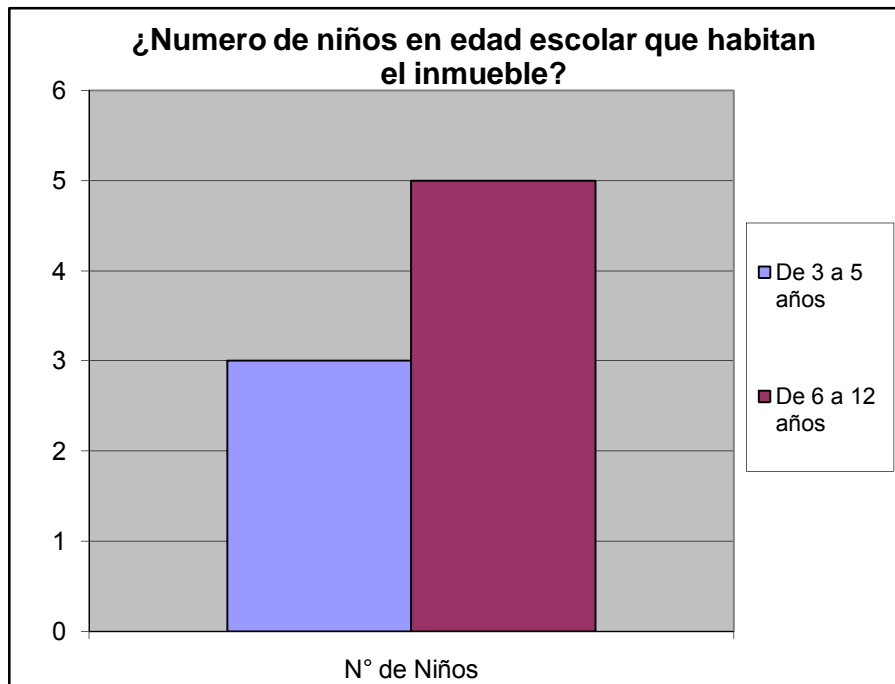

IX.- CAPACIDAD DE ACCESO DEL HOGAR A LOS SERVICIOS DE SALUD

Cuando usted o algún miembro de su grupo familiar presentan algún quebranto de salud, ¿Qué hace generalmente?		%
No hace nada	0	0,000
Se automedican	1	0,059
Llaman a un medico/enfermero	1	0,059
Llaman a un familiar	0	0,000
Acuden al Hospitalito " Hosp. Jose Gregorio Hernnandez"	6	0,353
Lo llevan a algún centro asistencial privado	8	0,471
Va a un modulo barrio adentro	1	0,059
Llama a un servicio de asistencia medica privada a domicilio (EMI, Prosalud u otro)	0	0,000
No sabe	0	0,000
No responde	0	0,000
TOTAL	17	1

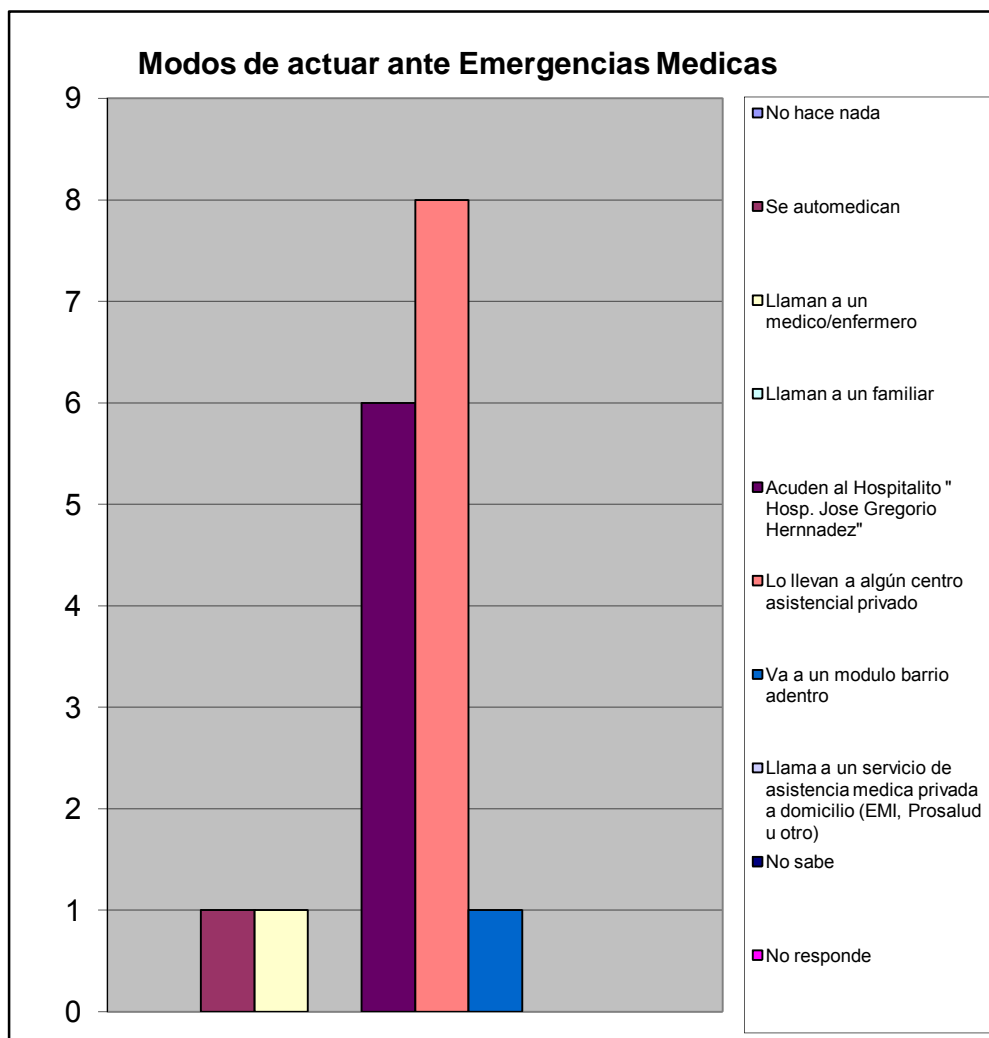

		%	
¿Alguna vez Usted o algún miembro de su hogar ha dejado de comprar lentes prescritos debido a su costo?	Si	4	0,267
	No	11	0,733
TOTAL		15	1

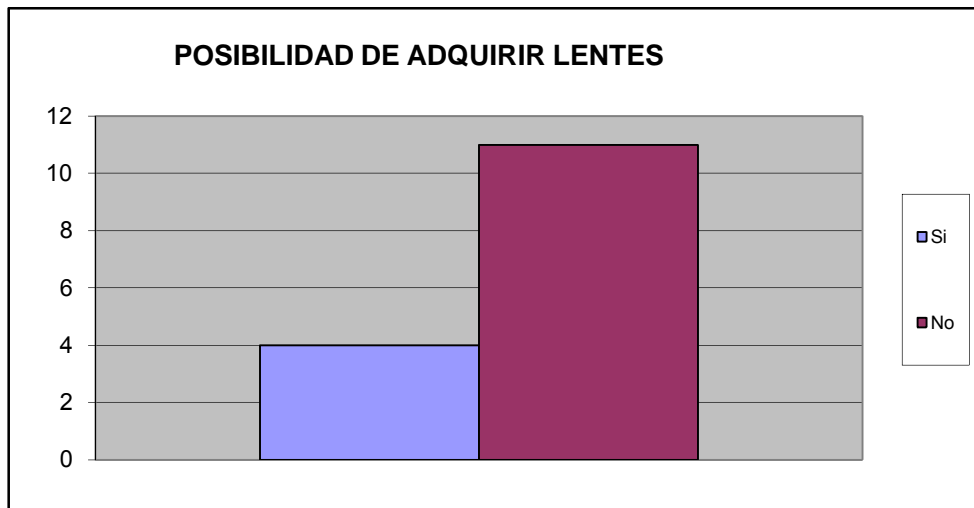

¿Alguna vez usted o algún miembro de su hogar ha dejado de comprar medicinas prescritas debido a su costo?	Si	7	0,467
	No	8	0,533
TOTAL		15	1

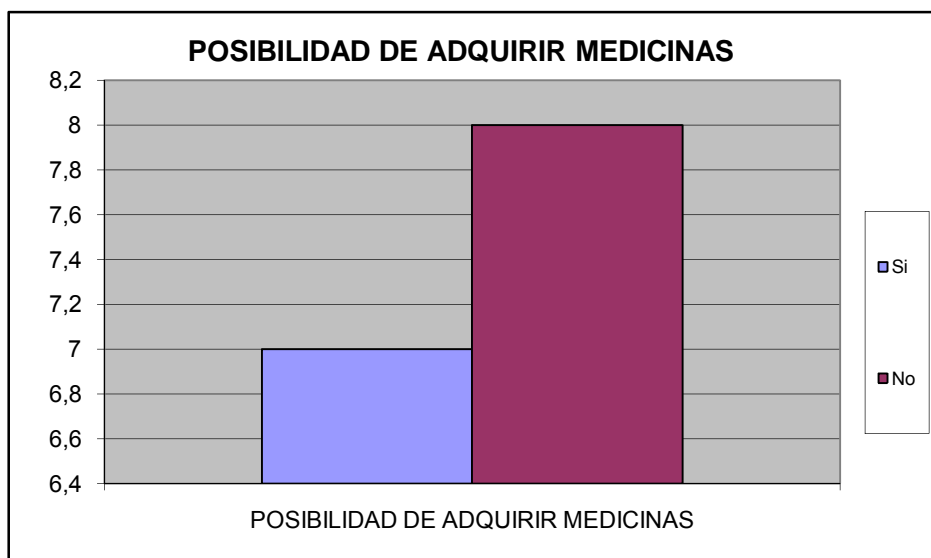

¿Presenta Ud o algun miembro de su familia dificultad para acceder a los servicios de salud?	Si	3	0,200
	No	12	0,800
TOTAL		15	1

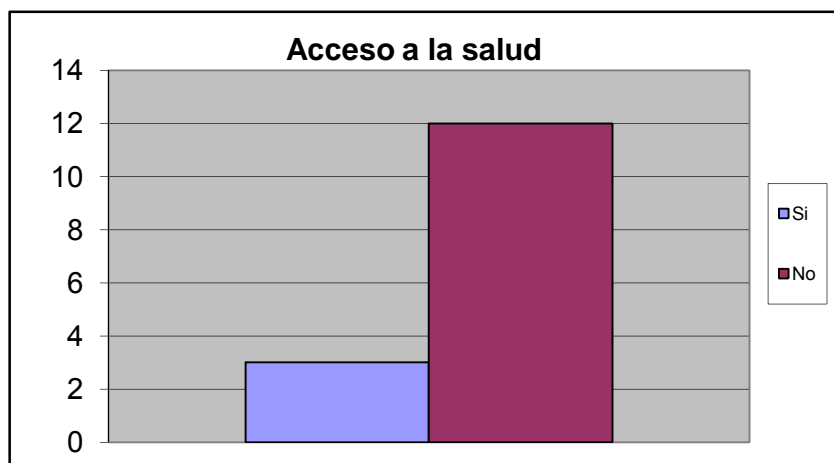

Causa de Imposibilidad de acceder a la salud		%
Distancia del Centro de Salud	2	0,500
Imposibilidad de ser atendido	0	0,000
Costosos tratamientos medicos	1	0,250
Consultas costosas	1	0,250
Trato inadecuado	0	0,000
Horarios de atencion son reducidos	0	0,000
Otro	0	0,000
No sabe	0	0,000
No Responde	0	0,000
TOTAL.	4	1

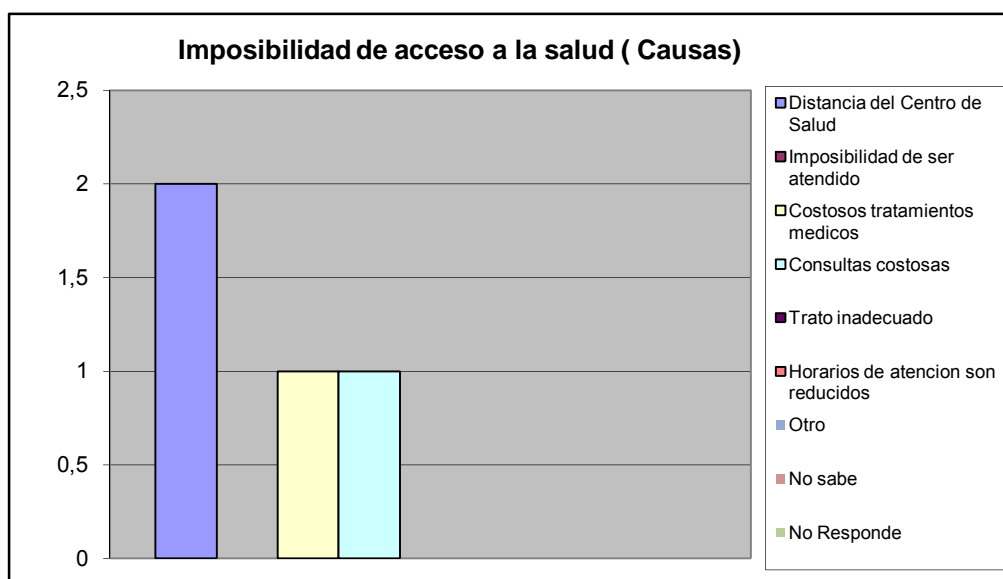

En el ultimo trimestre acudio a un centro de salud por la causa:		%
Emergencia	4	0,267
Consulta	2	0,133
Ambos	1	0,067
Nunca	7	0,467
No responde	1	0,067
Total	15	1

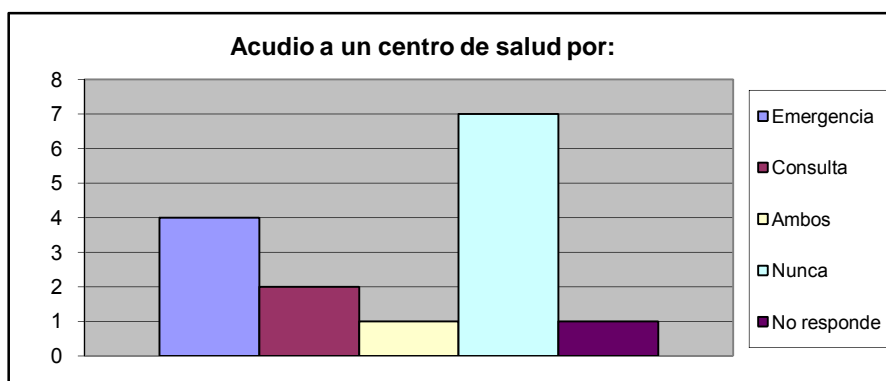

A CUANTO TIEMPO CAMINANDO SE ENCUENTRA EL CENTRO DE SALUD PUBLICA		%
Hasta 15 Minutos	5	0,333
De 16 a 30 Min.	6	0,400
Mas de 30 Min	2	0,133
No existe ninguno en su casa	1	0,067
No Sabe	0	0,000
No Responde	1	0,067
TOTAL	15	1

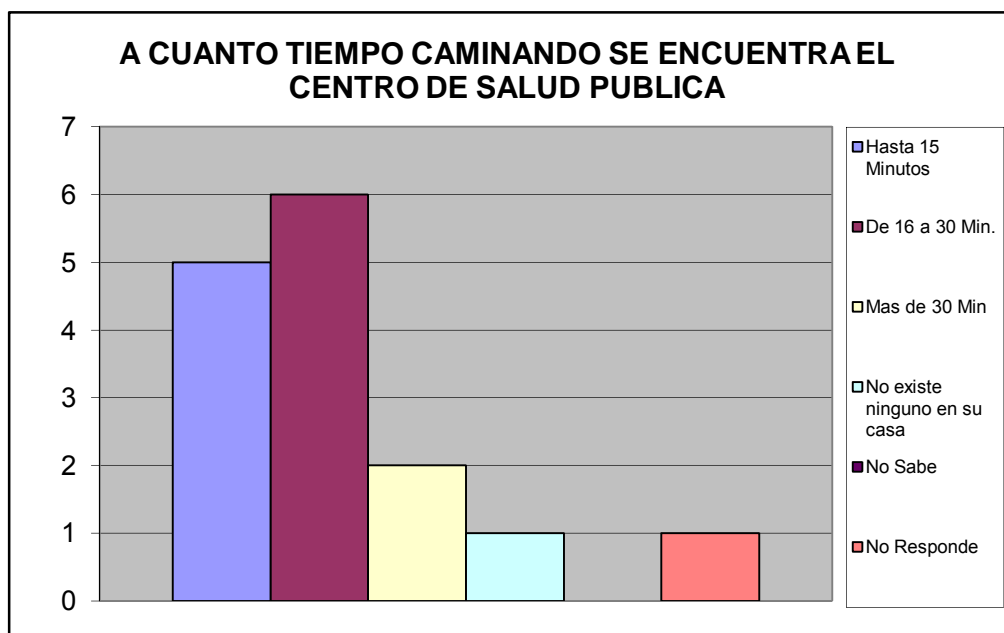

A CUANTO TIEMPO CAMINANDO SE ENCUENTRA EL CENTRO DE SALUD PRIVADA		%
Hasta 15 Minutos	3	0,200
De 16 a 30 Min.	4	0,267
Mas de 30 Min	3	0,200
No existe ninguno en su casa	3	0,200
No Sabe	0	0,000
No Responde	2	0,133
TOTAL	15	1

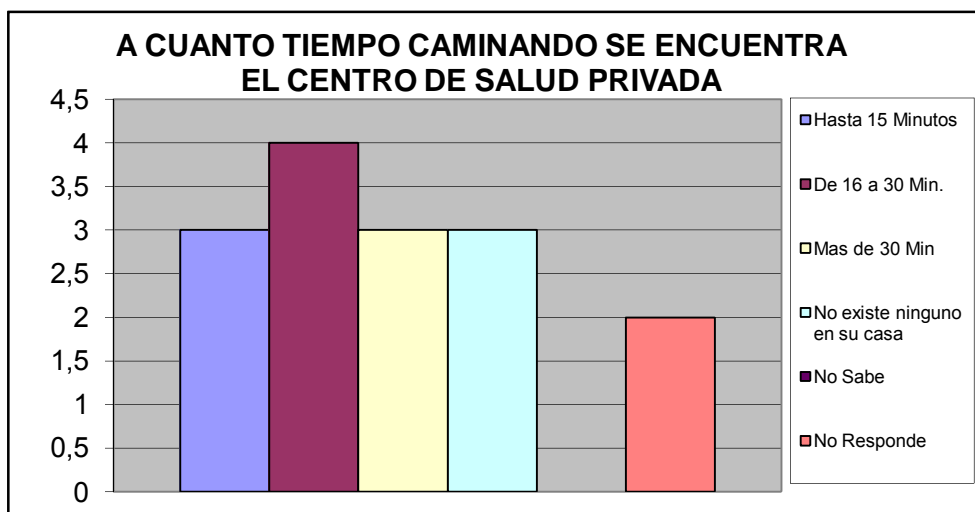

A CUANTO TIEMPO CAMINANDO SE ENCUENTRA EL LABORATORIO CLINICO PUBLICO		%
Hasta 15 Minutos	2	0,133
De 16 a 30 Min.	4	0,267
Mas de 30 Min	1	0,067
No existe ninguno en su casa	6	0,400
No Sabe	1	0,067
No Responde	1	0,067
TOTAL	15	1

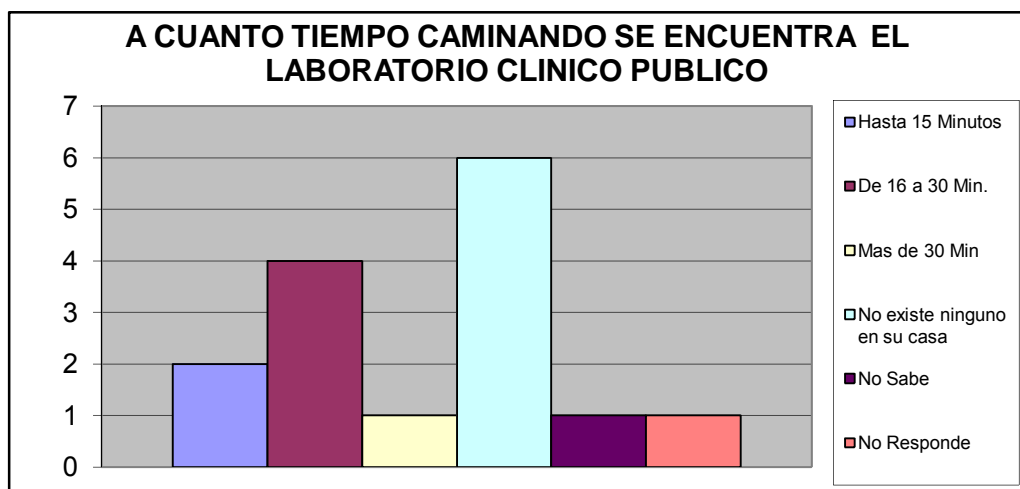

A CUANTO TIEMPO CAMINANDO SE ENCUENTRA EL LABORATORIO CLINICO PRIVADO		%
Hasta 15 Minutos	4	0,267
De 16 a 30 Min.	4	0,267
Mas de 30 Min	3	0,200
No existe ninguno en su casa	2	0,133
No Sabe	0	0,000
No Responde	2	0,133
TOTAL	15	1

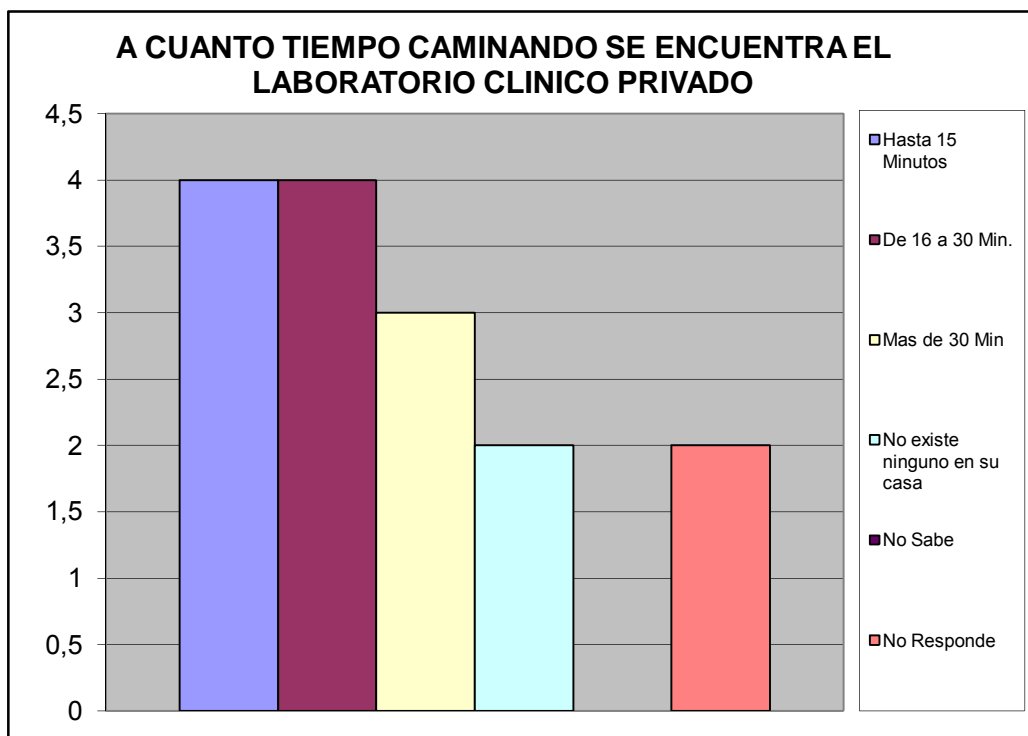

Atención Médica en Centro de Salud Pública.		%
Exámenes de Laboratorio	2	0,154
Atención a la mujer, hombre y niño	1	0,077
Planificación Familiar	0	0,000
Odontología	0	0,000
Cardiología	0	0,000
Neurología	0	0,000
Pediatría	1	0,077
Ginecología	0	0,000
Nebulizaciones	2	0,154
Urología	0	0,000
Dermatología	0	0,000
Oftalmología	0	0,000
Inmunología	0	0,000
Psicología	0	0,000
Psiquiatría	0	0,000
Medicina General	4	0,308
Medicina Interna	0	0,000
Inmunizaciones Vacunas	3	0,231
Otro	0	0,000
TOTAL	13	1

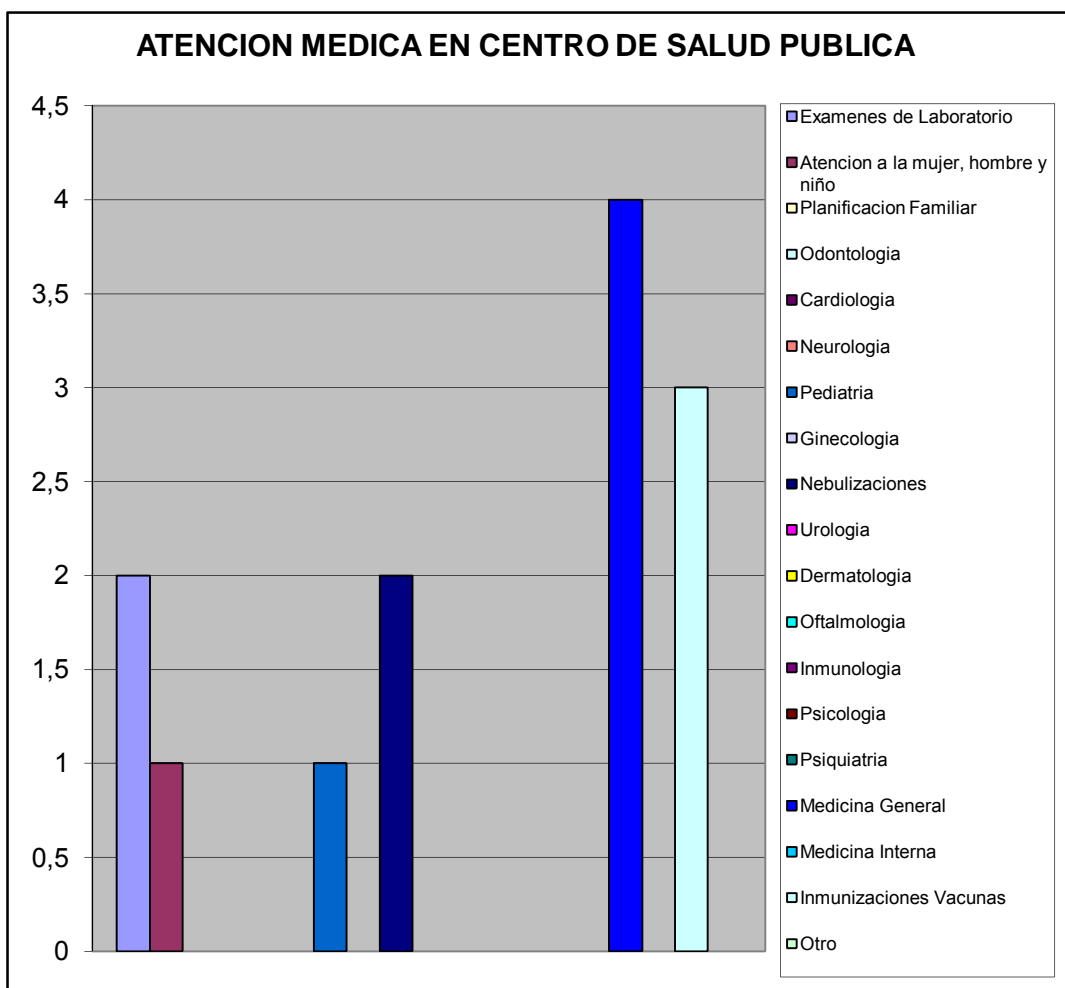

Atención Medica Centro de Salud Privado		%
Exámenes de Laboratorio	7	0,152
Atencion a la mujer, hombre y niño	3	0,065
Planificacion Familiar	1	0,022
Odontologia	6	0,130
Cardiologia	2	0,043
Neurologia	2	0,043
Pediatría	4	0,087
Ginecologia	4	0,087
Nebulizaciones	2	0,043
Urologia	0	0,000
Dermatologia	1	0,022
Oftalmologia	3	0,065
Inmunologia	1	0,022
Psicologia	0	0,000
Psiquiatria	0	0,000
Medicina General	4	0,087
Medicina Interna	3	0,065
Inmunizaciones Vacunas	3	0,065
Otro	0	0,000
TOTAL	46	1

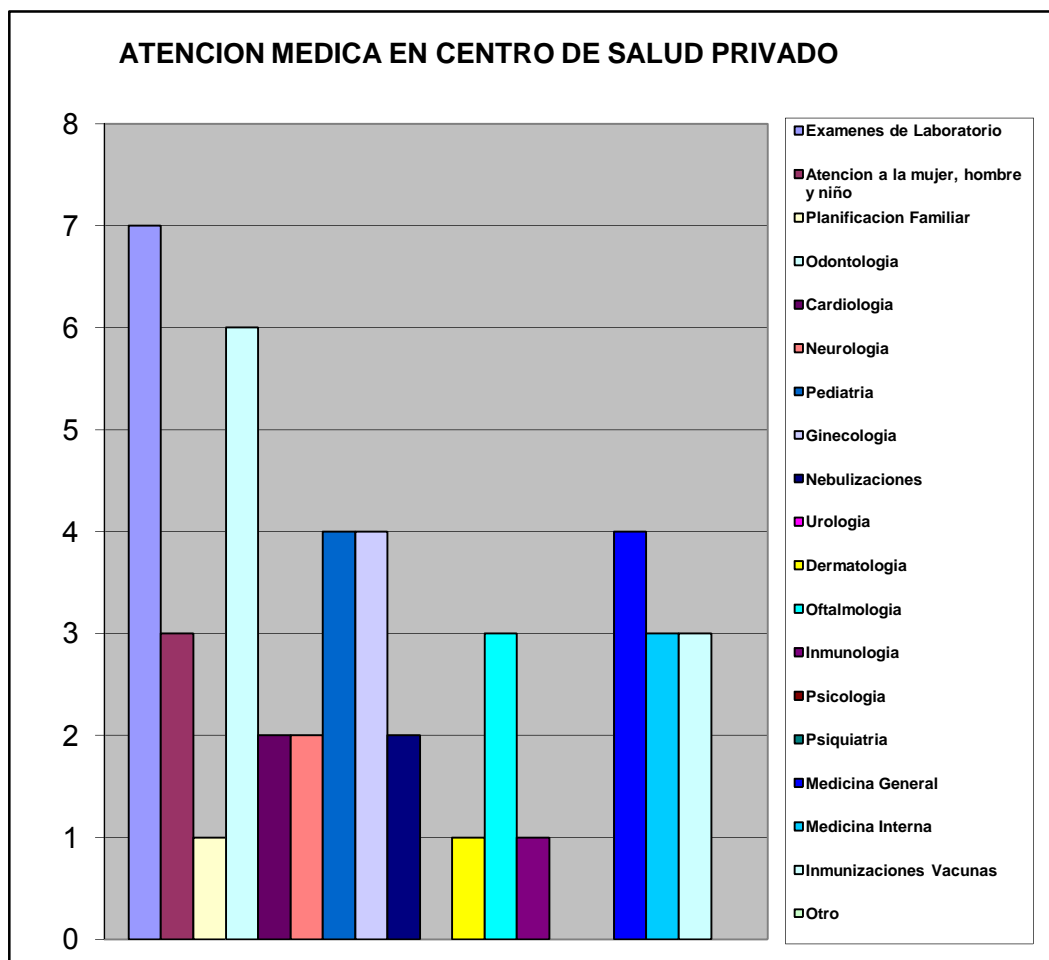

X.- ATENCIÓN AL ANCIANO, JÓVENES Y NIÑOS.

Consecución de medicinas para niños - adolescentes y Ancianos		%
Por intermedio de un familiar o Vecino	0	0,000
Por medio Institucion Publica	1	0,067
Asociacion Civil	0	0,000
Lo compran	11	0,733
Piden prestado dinero a algun fiar o Vecino	2	0,133
Otro	1	0,067
TOTAL	15	1

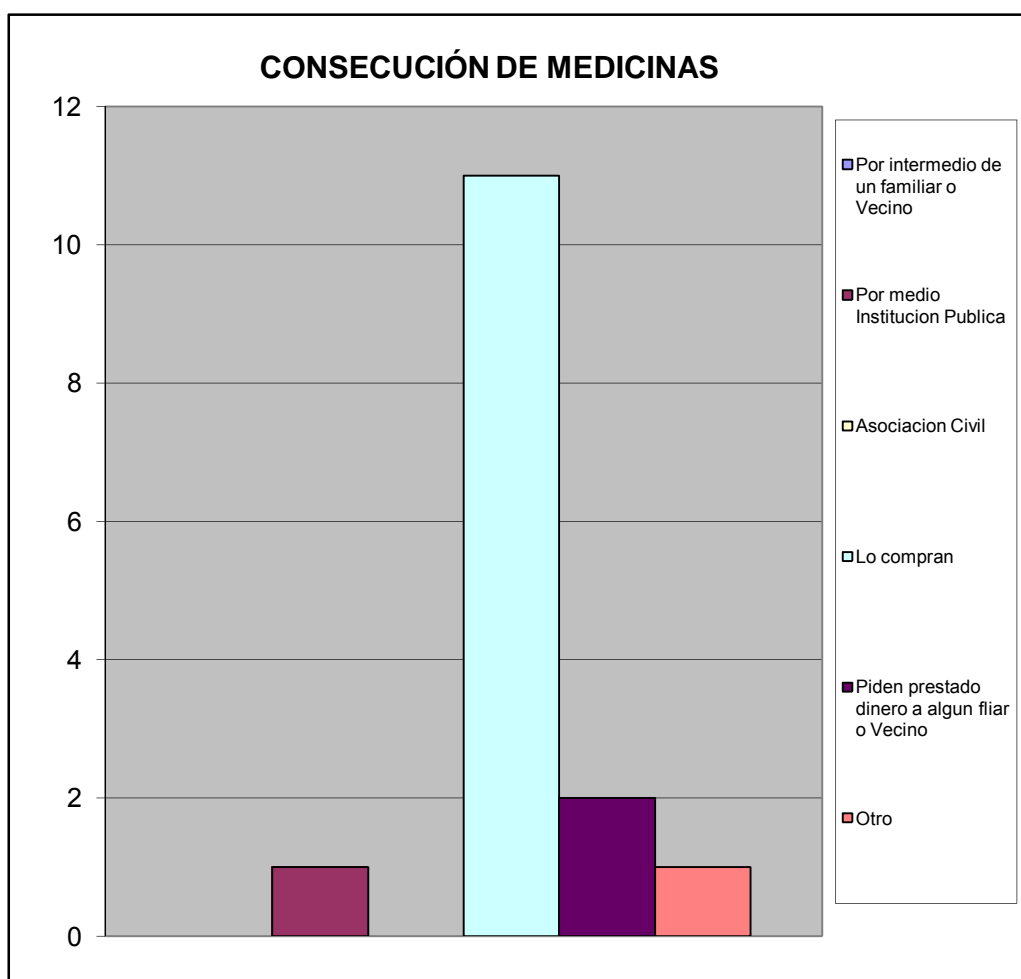

XI.- EVALUACIÓN DE LA GESTIÓN MUNICIPAL

¿Como evalúa usted la gestión municipal?		%
Excelente	3	0,200
Buena	7	0,467
Regular	3	0,200
Mala	2	0,133
Pesima	0	0,000
No opina	0	0,000
TOTAL	15	1

