



República Bolivariana de Venezuela
Estado Carabobo
Sala Técnica del Consejo Local de Planificación Pública
del Municipio San Diego

Indice de Bienestar Humano Municipal de San Diego 2010.

DECODIFICACION DE RESULTADOS DEL INSTRUMENTO

I.- DATOS DE LOCALIZACIÓN DE LA VIVIENDA

Sector	Nombre de Residencia o urbanismo
Norte A	TODAS LAS VECINDADES

II.- SITUACIÓN SOCIOECONÓMICA.

Régimen de Propiedad		%
Nacional.	61	0,239
Estadal.	2	0,008
Concejo Municipal.	3	0,012
Baldío.	4	0,016
Ejido.	4	0,016
Privado Individual.	167	0,655
Privado Colectivo.	7	0,027
Otros (especifique)	1	0,004
No Sabe.	6	0,024
No Responde.	0	0,000
TOTAL	255	1

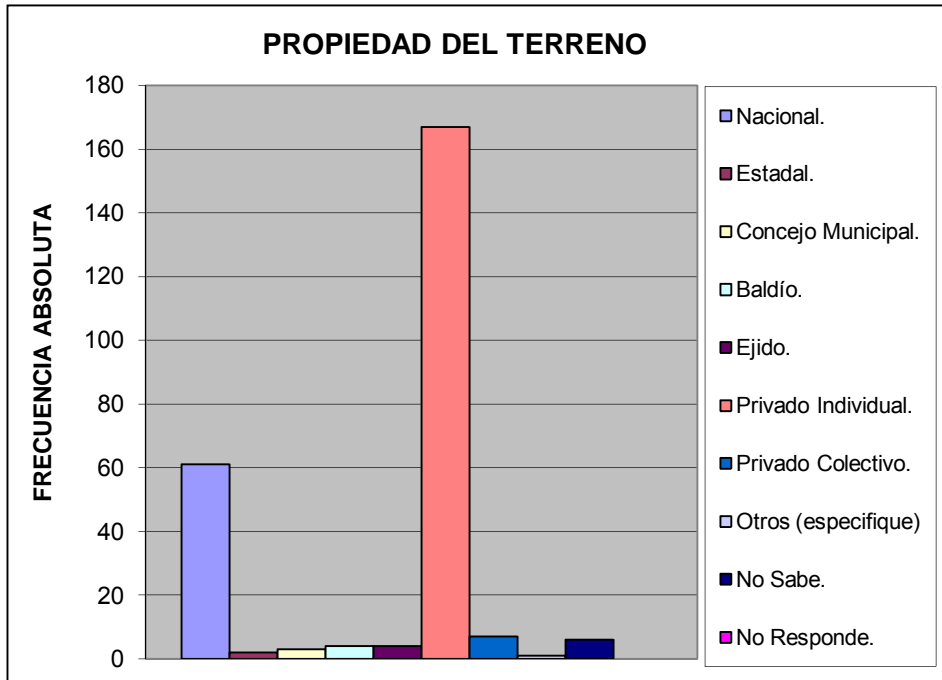

Características de la Vivienda		%
Mansión.	0	0,000
Quinta o Casa quinta.	21	0,074
Townhouse.	31	0,110
Casa.	225	0,795
Apartamento.	0	0,000
Penthouse.	0	0,000
Apartamento en casa (anexo).	0	0,000
Casa de Vecindad o Pensión.	2	0,007
Rancho.	3	0,011
Otra Clase de Vivienda.	1	0,004
TOTAL	283	1

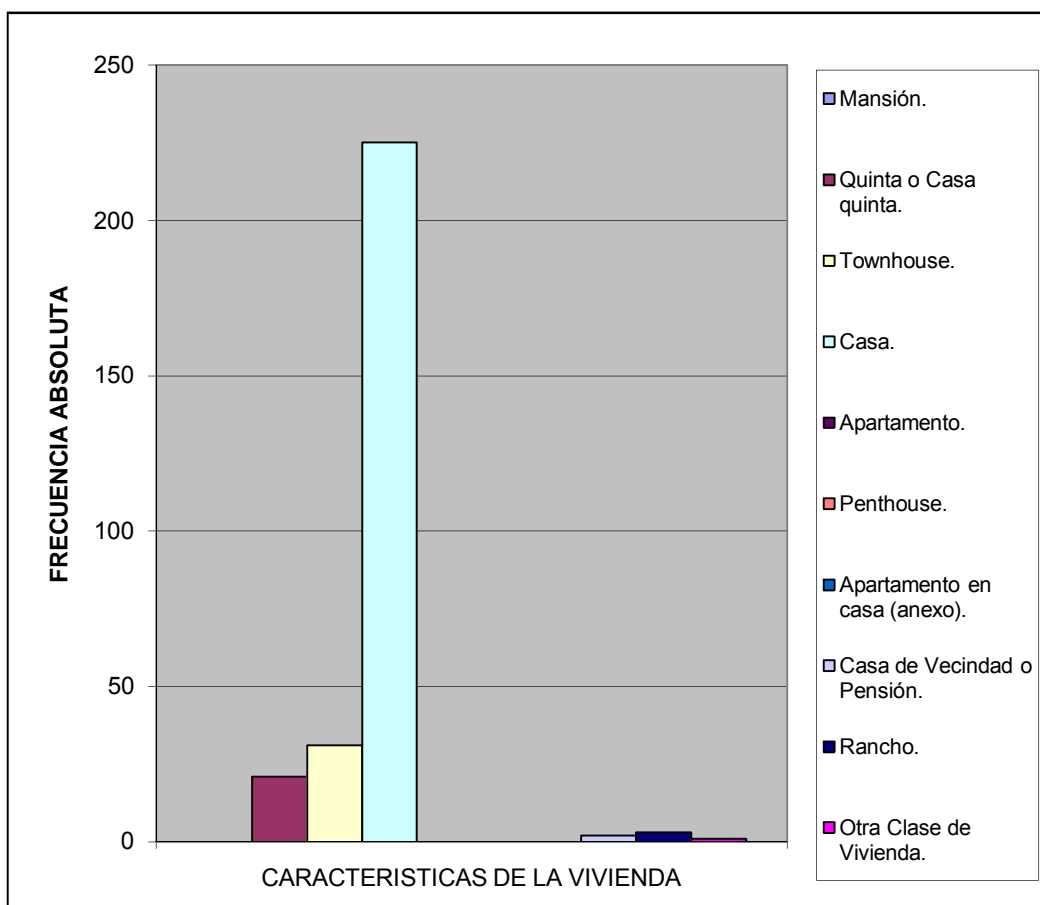

Estatus de la Vivienda		%
Alquilada	13	0,045774648
Subalquilada	0	0
Propia Pagada	243	0,855633803
Otra Forma	6	0,021126761
Prestada Compartida	2	0,007042254
Propia pagandose	18	0,063380282
No Sabe	0	0
No responde	2	0,007042254
TOTAL		1

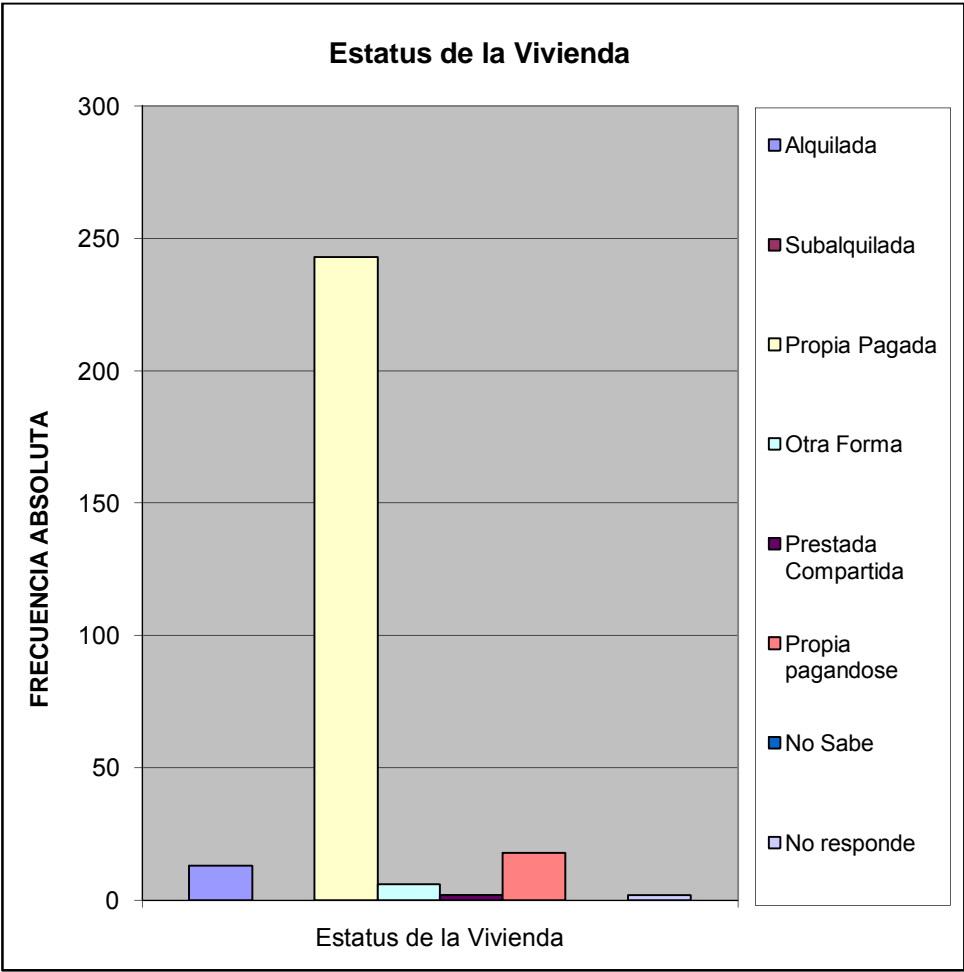

Material de Construcción Predominante en Paredes		%
Bloque o ladrillo frisado	210	0,802
Bloque o ladrillo sin frisar	21	0,080
Concreto	22	0,084
Madera aserrada/formica/fibra de vidrio o similares	4	0,015
Adobe/tapia/baharaque frisado	3	0,011
Adobe/tapia/baharaque sin frisar	0	0,000
Caña/palma/tabla/carton piedra/similares	2	0,008
TOTAL		262
		1

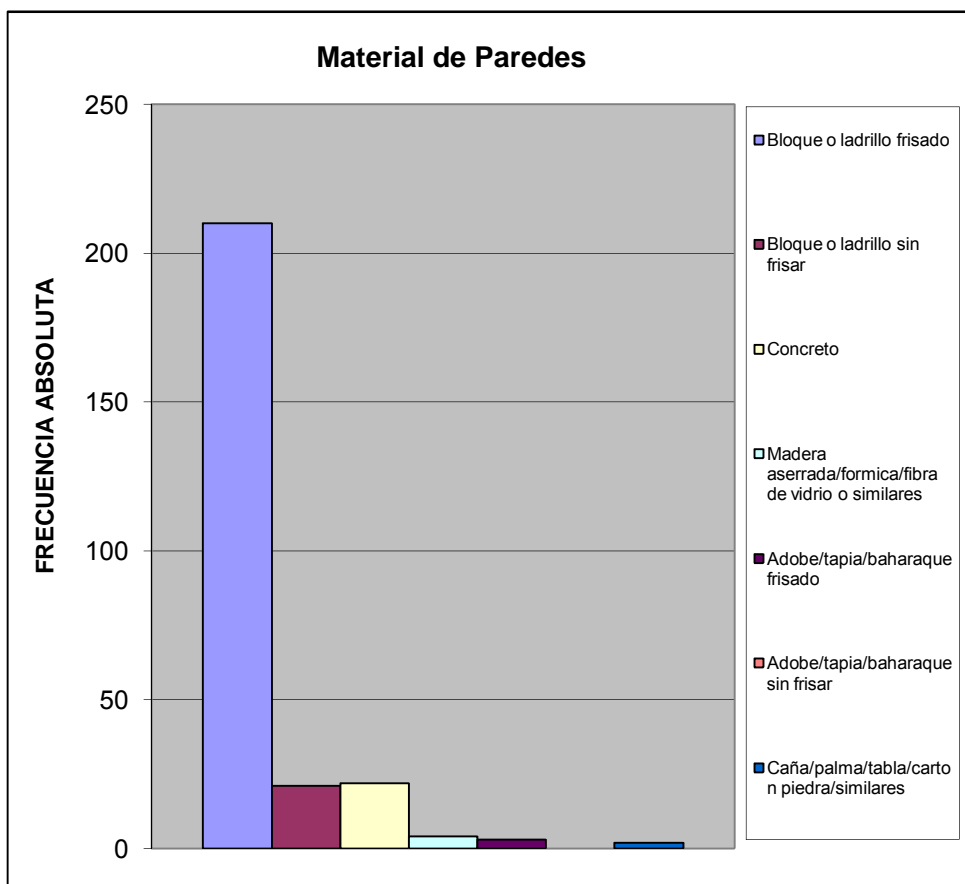

Material de Construcción Predominante en Pisos		%
Mosaico/granito/vinil/cerámica/ladrillo	186	0,646
Terracota/parquet/alfombra y similares	9	0,031
Cemento Pulido	56	0,194
Cemento rustico	29	0,101
Tierra	7	0,024
Tablas/tablonos y similares	1	0,003
TOTAL		288
		1

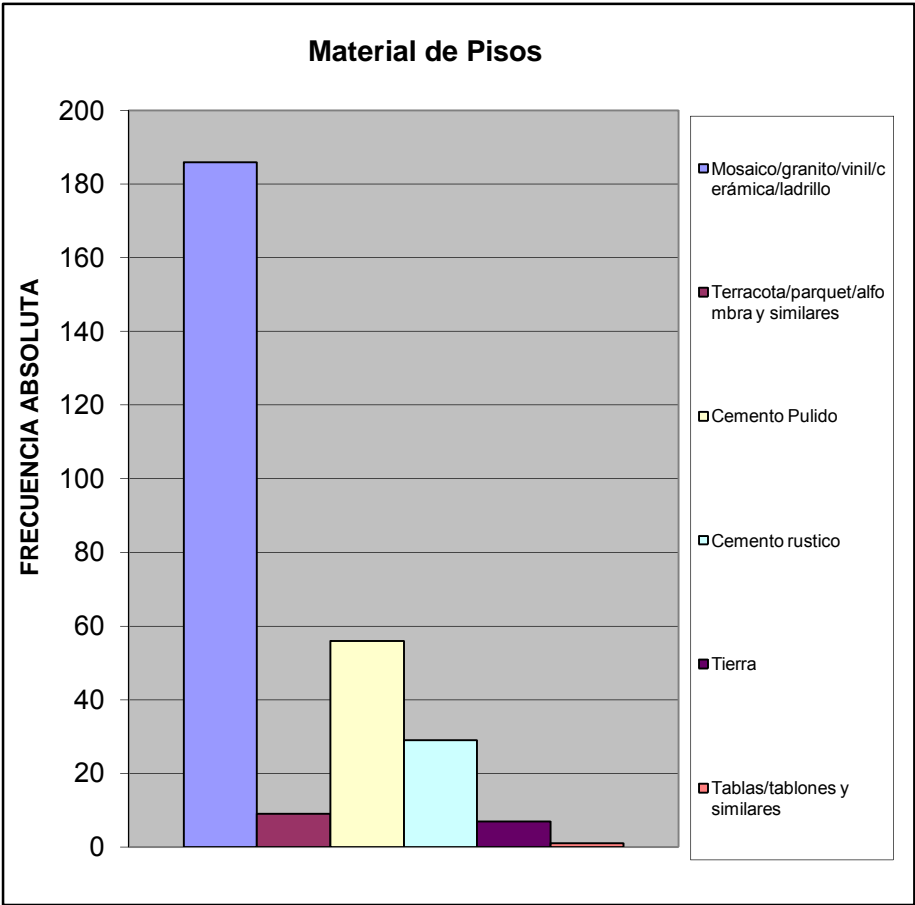

Material de Construcción Predominante en Techos		%
Concreto Armado	138	0,496
Ladrillo-concreto	39	0,140
Fibra sintetica	2	0,007
Asbesto y similares	1	0,004
Laminas metalicas (Zinc y similares)	72	0,259
Madera	26	0,094
Caña/palma y similar	0	0,000
TOTAL	278	1

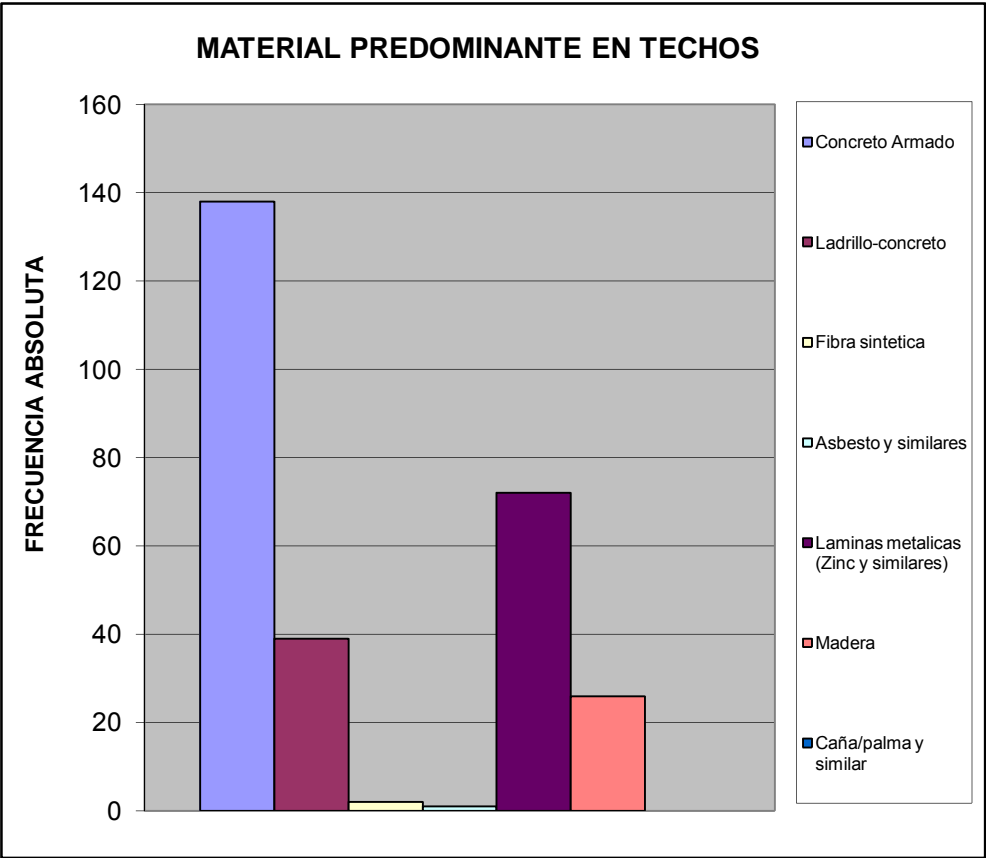

Hacinamiento Detectado		%
Hogar Hacinado	25	0,087
Hogar No Hacinado	262	0,913
Total	287	1

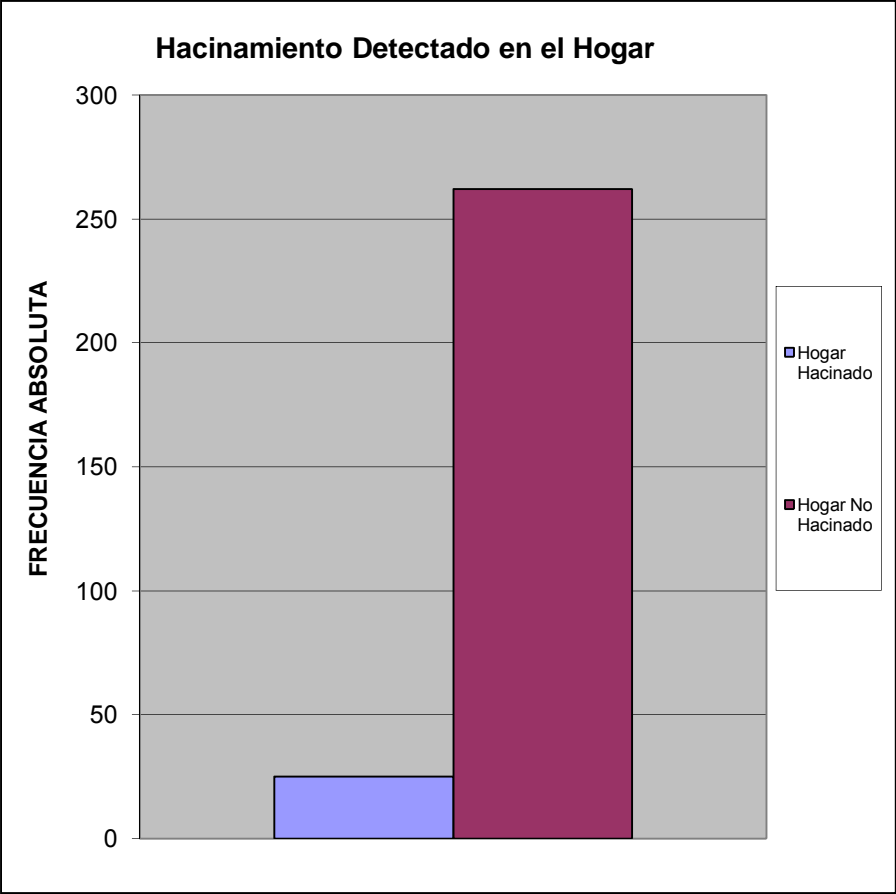

Ingreso Familiar		%
Menos de Bs.F, 1.215	107,00	0,343
Entre Bs.F, 1.215 - 2.500	90,00	0,288
Entre Bs.F, 2.500 - 5.000	69,00	0,221
Entre Bs.F, 5.000 - 8.000	34,00	0,109
Entre Bs.F, 8.000 - 10.000	11,00	0,035
Entre Bs.F, 10.000 - 15.000	1,00	0,003
Entre Bs.F, 15.000 - 20.000	0,00	0,000
Mas de Bs.F, 20.000	0,00	0,000
TOTAL	312	1

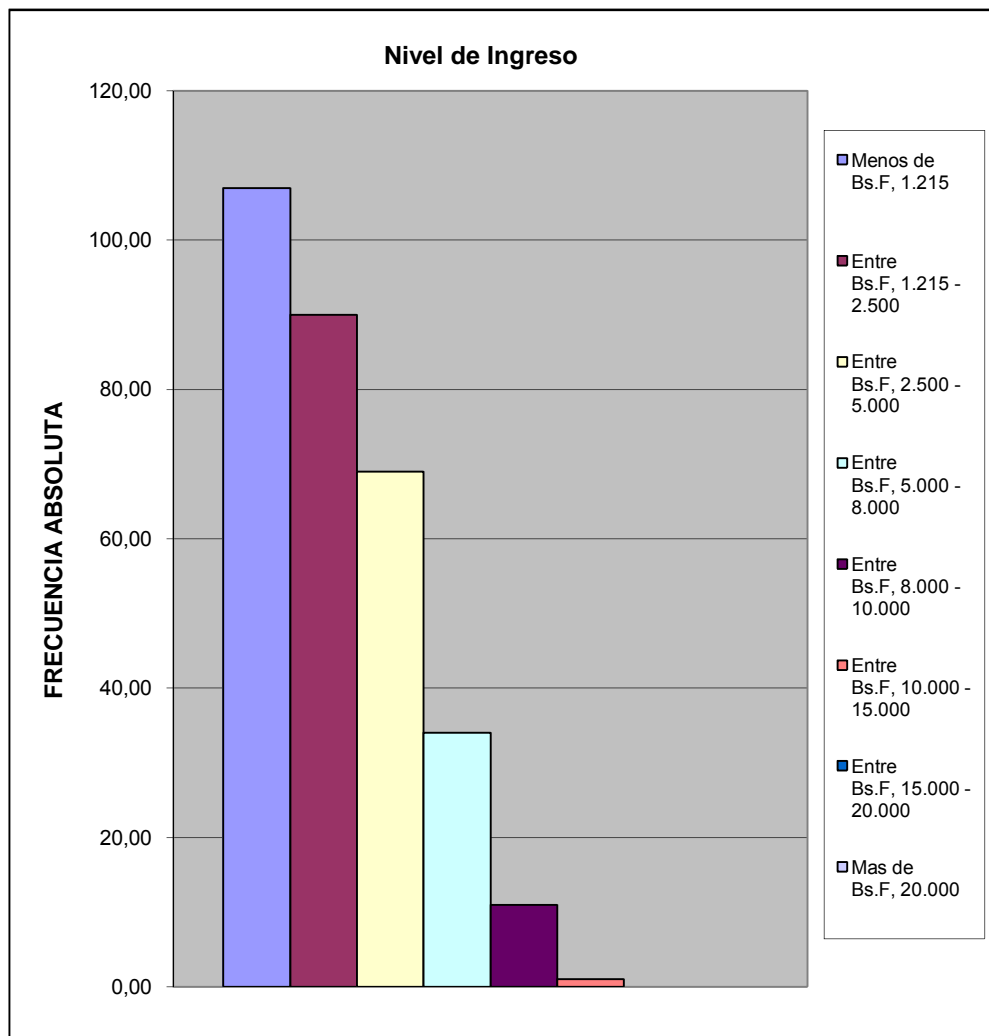

Criterio Linea de la Pobreza		%
Hogar Pobre Extremo Si ICANP< 1	107	0,343
Hogar Pobre Relativo Si $1 \leq$ ICAPC<2	90	0,288
Hogar No Pobre Si ICAPC> 2	115	0,369
Total	312	1

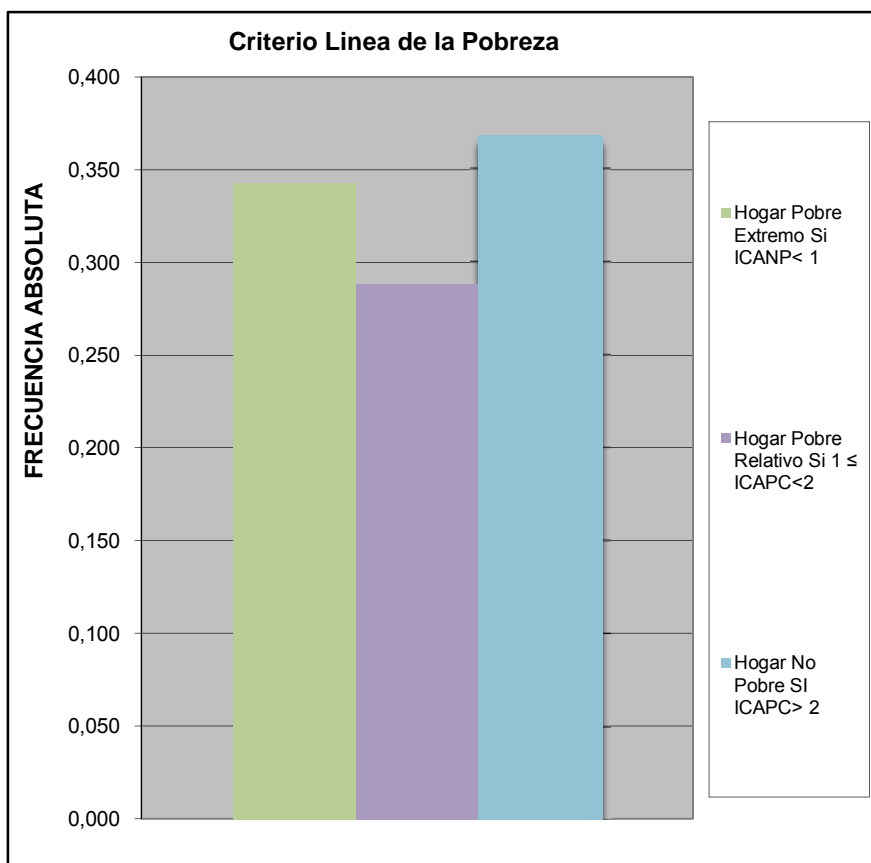

Cual es el nivel academico de los miembros de la familia que trabajan en el hogar:		
		%
Primaria	51	0,1335079
Secundaria Inconclusa	40	0,104712
Bachiller	74	0,1937173
Técnico Medio	34	0,0890052
Técnico Superior Universitario	83	0,2172775
Universitario	87	0,2277487
Universitario con postgrado	11	0,0287958
Otro	2	0,0052356
TOTAL	382	1

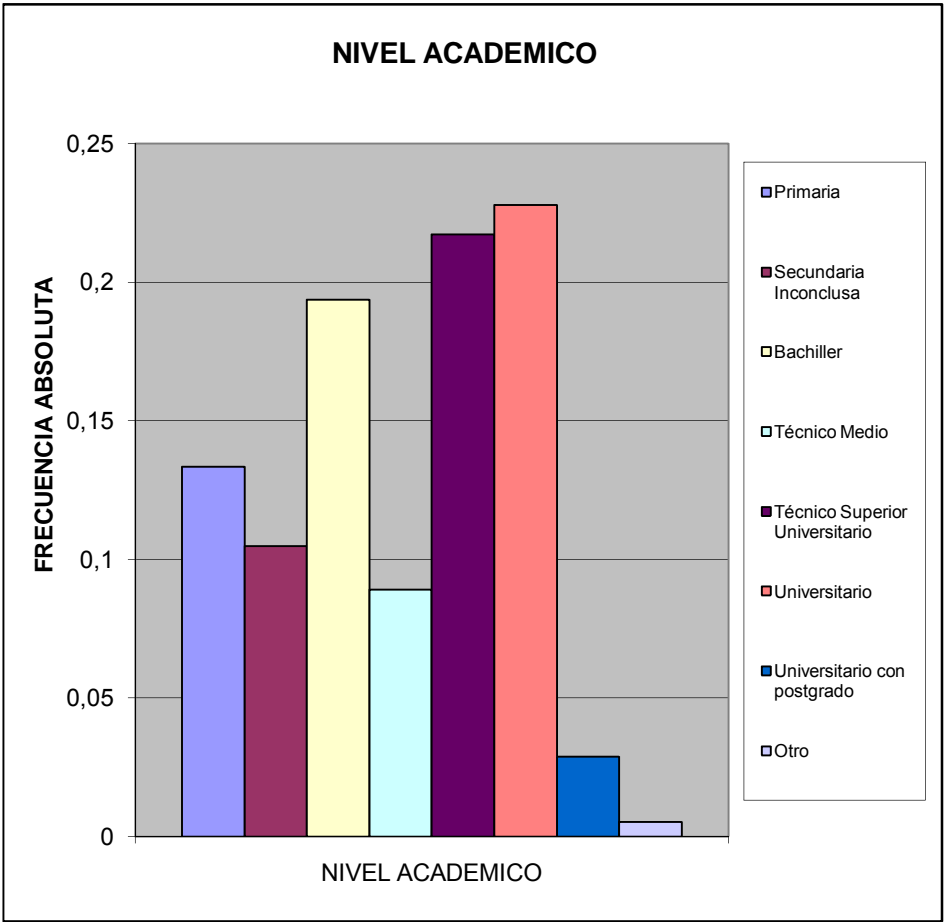

¿Cuales cree que son los principales problemas de su comunidad, por orden de prioridad del 1 mayor importancia al 8 menor importancia relativa?			%
Deporte	930		9,7
Educación	1131		11,8
Seguridad	1549		16,2
Salud	1367		14,3
Cultura y Recreación	778		8,1
Infraestructura	1326		13,9
Servicios Públicos	1572		16,4
Ambiente	921		9,6
TOTAL	9574		100

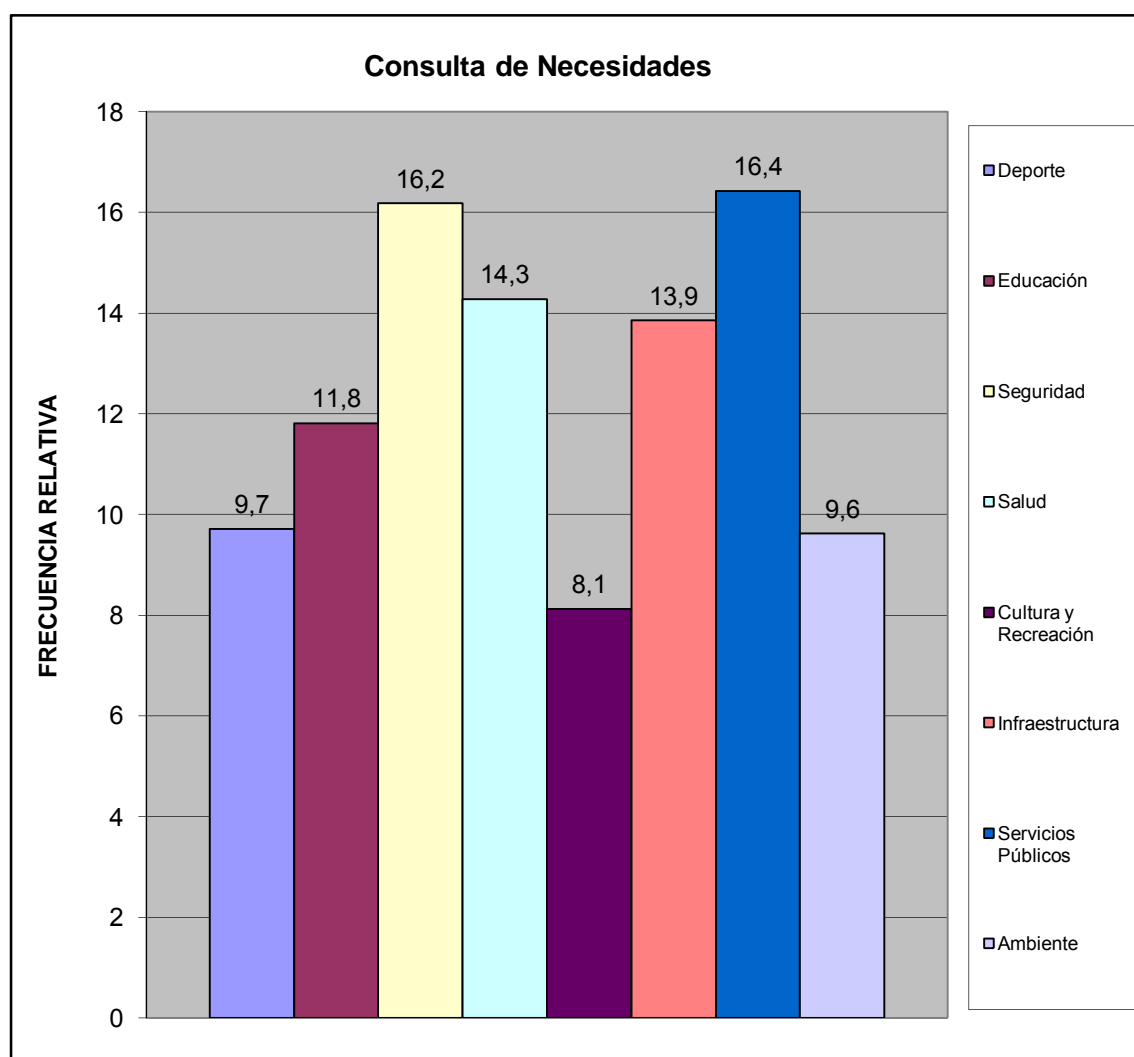

III.- SERVICIOS PÚBLICOS.

A esta Vivienda llega el agua por:		%
Acueducto o tubería	173	0,603
Camión Cisterna	5	0,017
Pila publica o estanque	5	0,017
Pozo con tubería o Bomba	94	0,328
Pozo o manantial protegido	10	0,035
Otro	0	0,000
TOTAL	287	1

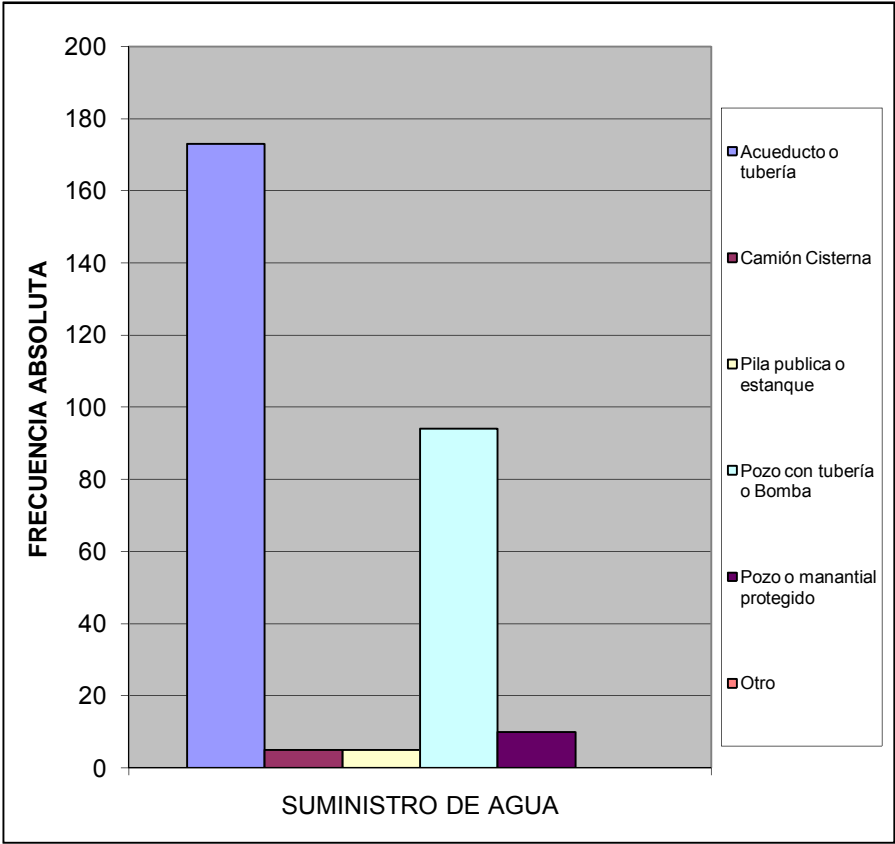

¿En esta vivienda tienen alguno de estos problemas con el suministro de agua?		%
Se interrumpe el servicio Frecuentemente.	116	0,379
La cantidad o presion del agua es muy baja.	65	0,212
El agua es turbia.	75	0,245
Tiene mal olor o mal sabor.	37	0,121
Todas las anteriores.	8	0,026
Otros	5	0,016
TOTAL	306	1

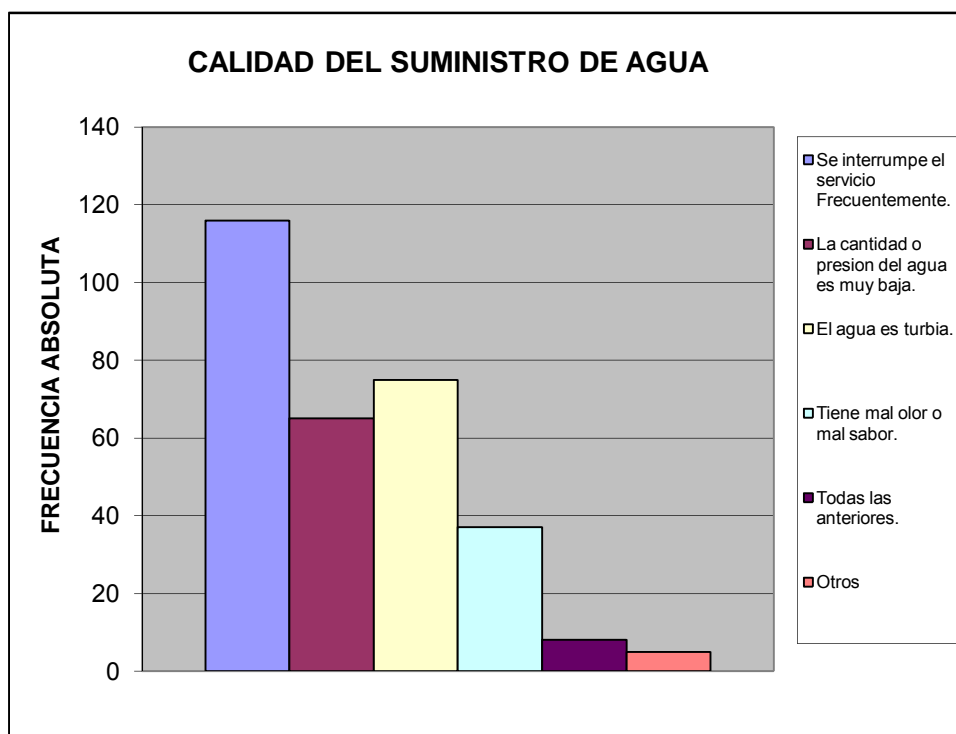

¿Cuál es la fuente de suministro eléctrico usada en esta vivienda?		%
Eleoccidente	188	0,777
Eleval	42	0,174
Planta Electrica Part.	1	0,004
Toma del poste publico	11	0,045
TOTAL	242	1

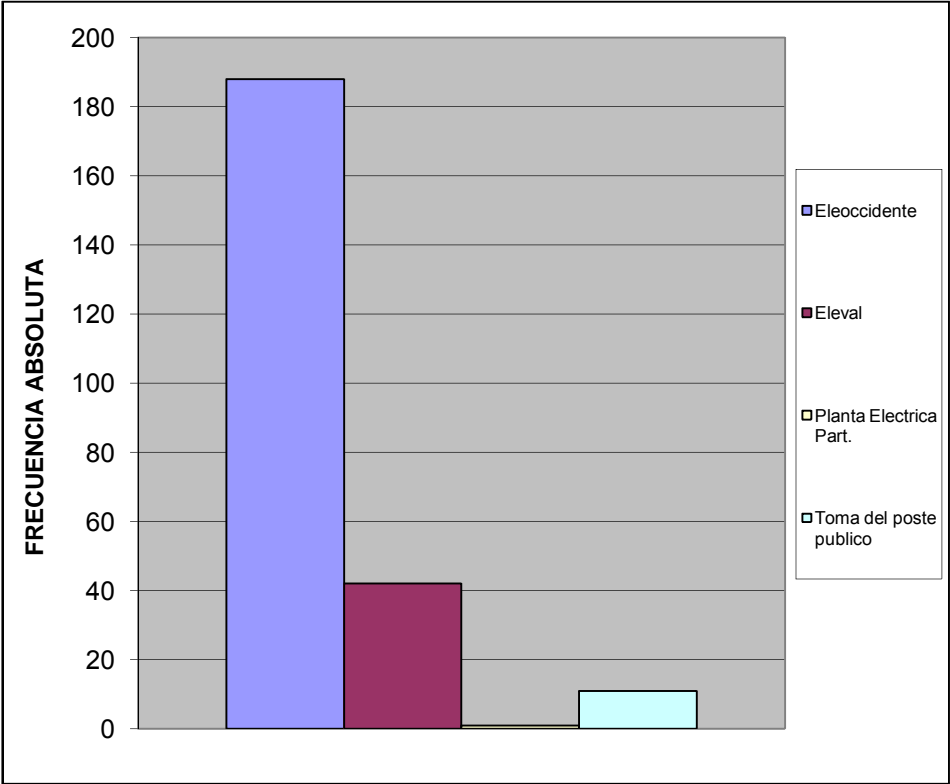

¿En su vivienda tienen alguno de estos problemas con el suministro eléctrico?		%
Frecuentes altas y bajas de tensión	129	0,386
Se interrumpe frecuentemente el suministro	116	0,347
Cortos circuitos y quema de artefactos electricos	29	0,087
No tiene problemas con el suministro electrico	60	0,180
Otro	0	0,000
TOTAL	334	1

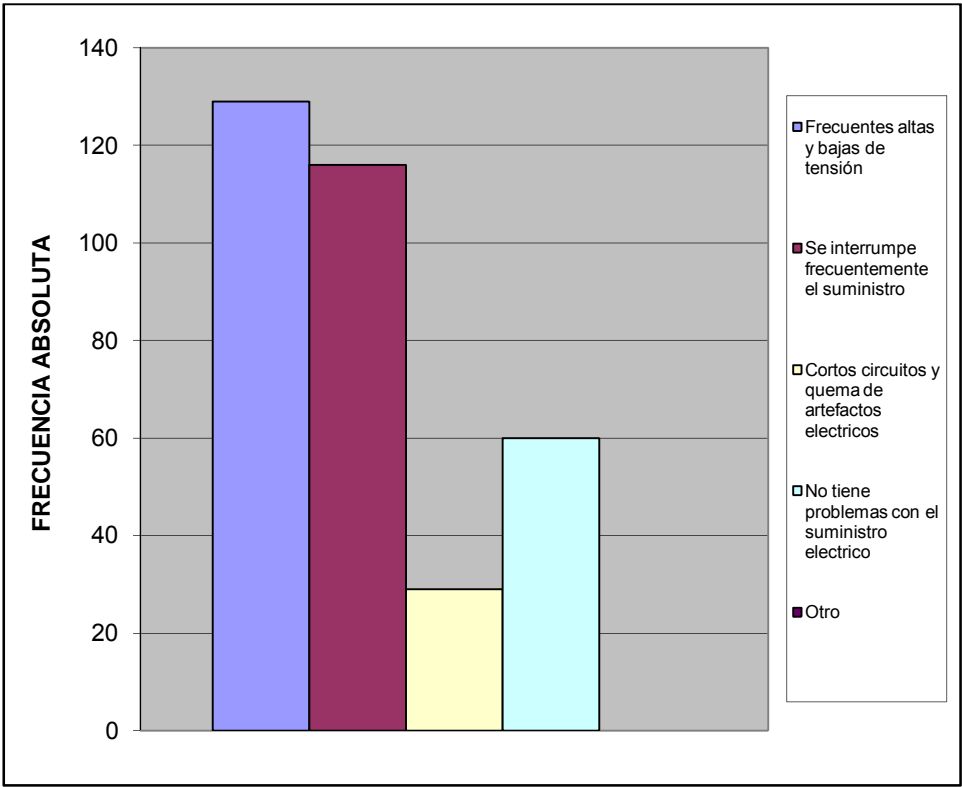

Esta vivienda tiene:		%
Poceta conectada a cloaca	147	0,512
Poceta conectada a pozo séptico	140	0,488
No tiene conexión a pozo séptico o a la cloaca	0	0,000
Excusado de hoyo o letrina	0	0,000
No tiene excusado	0	0,000
TOTAL	287	1

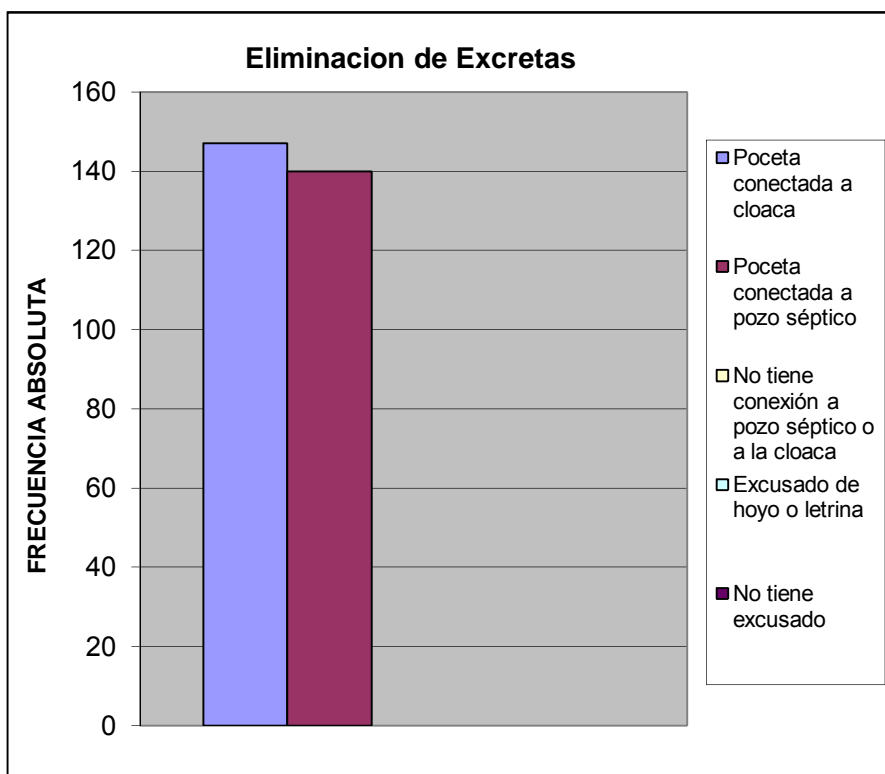

IV.- ACCESIBILIDAD A SERVICIOS PÚBLICOS.

¿En los últimos 12 meses han tenido alguno de los siguientes problemas con las redes de cloacas?		%
Se tapa con regularidad	27	0,117
Se desbordan cuando llueve	35	0,152
Malos olores hacia el interior de la vivienda	22	0,096
Otro	4	0,017
No tiene problemas con las redes de cloacas	142	0,617
TOTAL	230	1

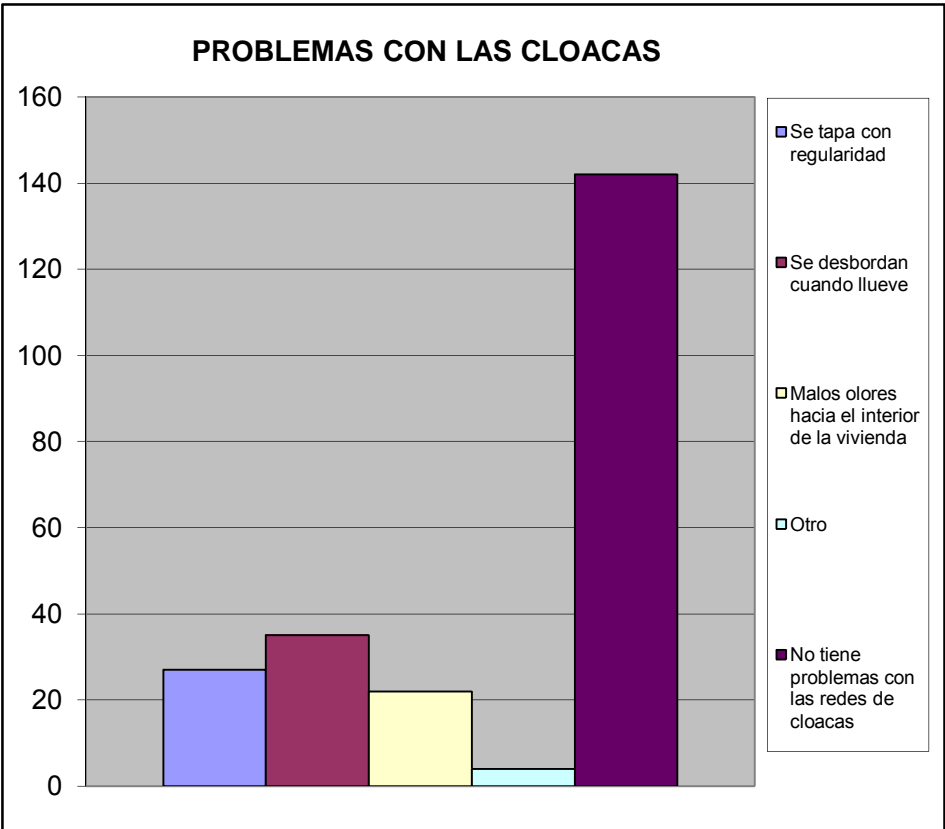

En caso de tener algún problema con el sistema de cloacas ¿cuál cree Ud. Es la principal razón de que ocurra?		
		%
Insuficiente Capacidad (tamaño) del sistema.	23	0,253
Vencimiento de las Cloacas (Antigüedad)	13	0,143
Los vecinos echan desperdicios y las obstruyen	14	0,154
En muchas casas el drenaje de lluvia esta conectado a las cloacas (empotradas)	10	0,110
Falta de mantenimiento	31	0,341
Otro	0	0,000
TOTAL	91	1

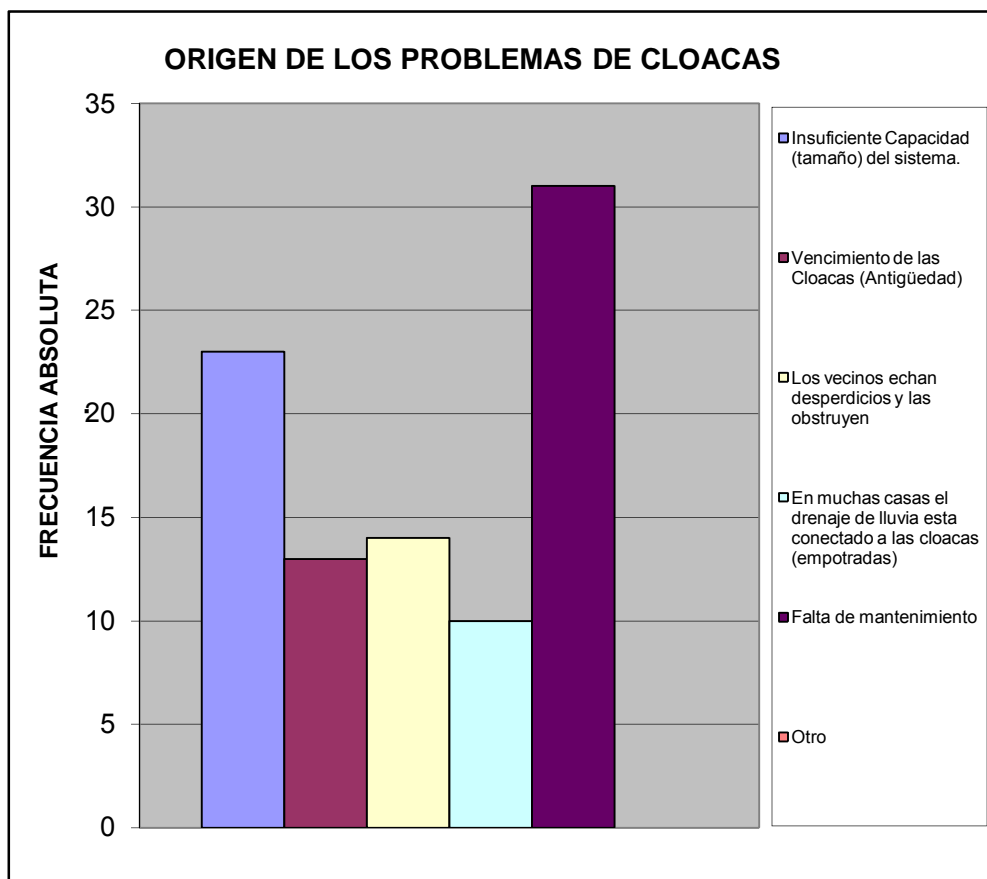

¿En esta Vivienda la basura?		%
Es recogida por el servicio de aseo urbano	282	0,969
Se Deposita en Container Colectivo	7	0,024
No hay servicio de aseo urbano	2	0,007
TOTAL	291	1

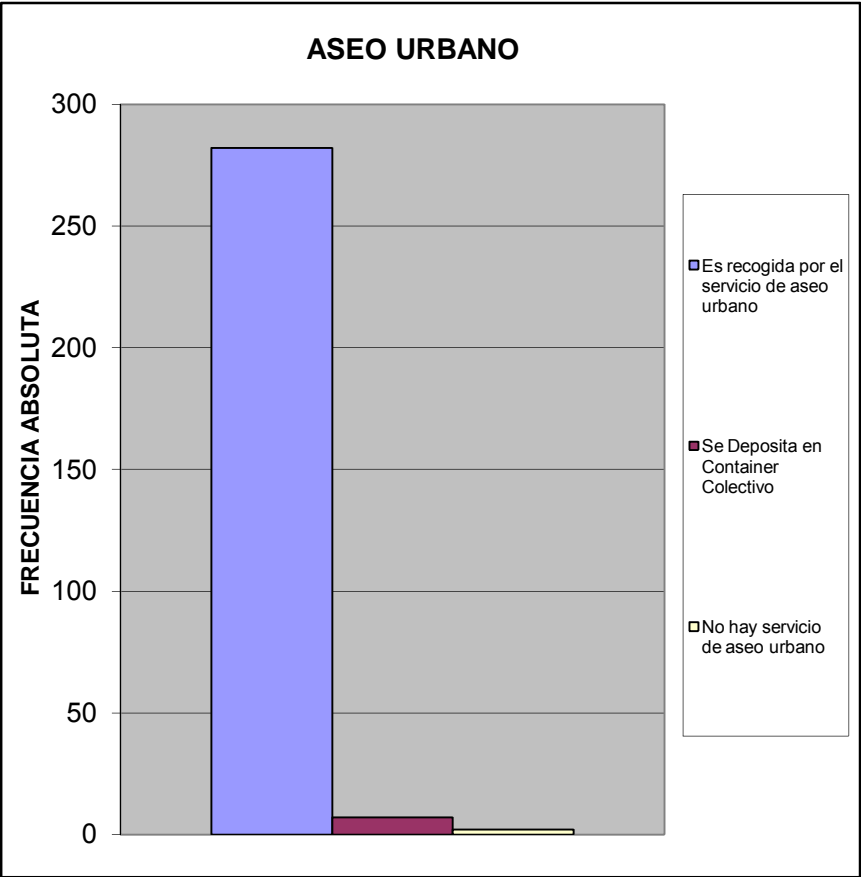

¿En su comunidad tienen alguno de estos problemas con el servicio de aseo urbano?		
		%
El camión pasa muy pocas veces	63	0,191
El camión no tiene días fijos para pasar	58	0,176
El camión no llega a la hora que le corresponde	41	0,125
Dejan la basura regada en la calle	26	0,079
Dejan muy hediondo el ambiente cuando pasan	27	0,082
La cuadrilla pide dinero	11	0,033
La cuadrilla es grosera con los vecinos	1	0,003
Otro	3	0,009
No Tiene Problemas con el Servicio de Aseo Urbano	99	0,301
TOTAL	329	1

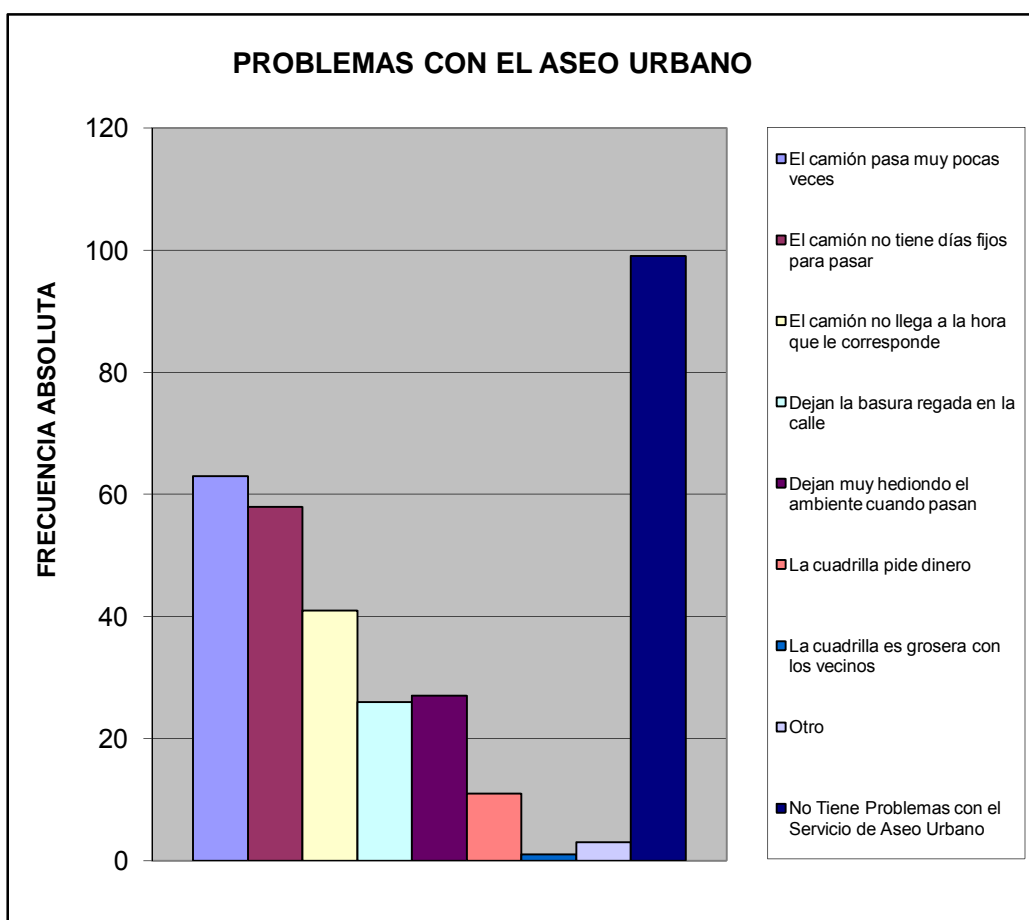

¿En su comunidad tienen alguno de estos problemas con el alumbrado público?		
		%
Insuficiente numero de postes de luz	120	0,353
Baja intensidad de los bombillos	69	0,203
Postes mal ubicados	24	0,071
Los bombillos no se reponen a tiempo	62	0,182
Los delincuentes rompen los bombillos	13	0,038
Otro	1	0,003
No Tiene Problema con el alumbrado publico	51	0,150
TOTAL	340	1

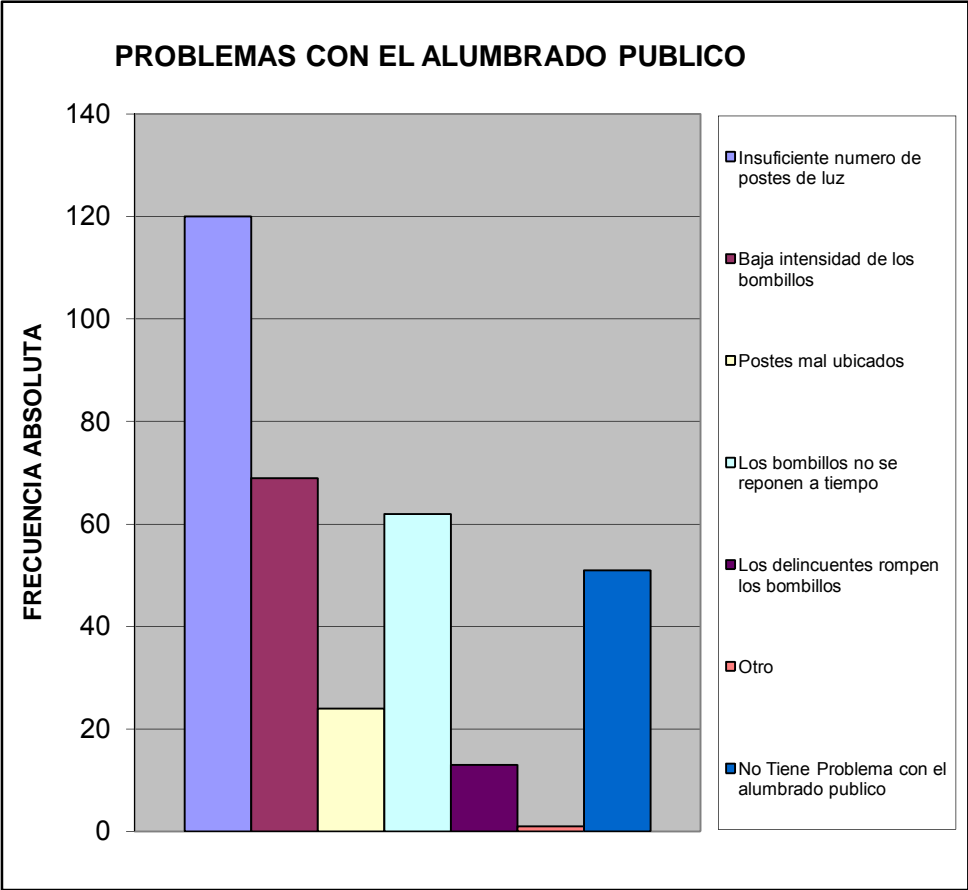

¿En su comunidad han tenido alguno de estos problemas con el tendido eléctrico?			%
Exceso de cables conectados a los postes	43		0,119
Obstrucción por cableado muy bajo	27		0,075
Ramas de arboles enredadas en el cableado	45		0,125
Tendido eléctrico obsoleto	19		0,053
Poca cantidad de transformadores	57		0,158
Otro	8		0,022
No Tiene Problema	162		0,449
TOTAL	361		1

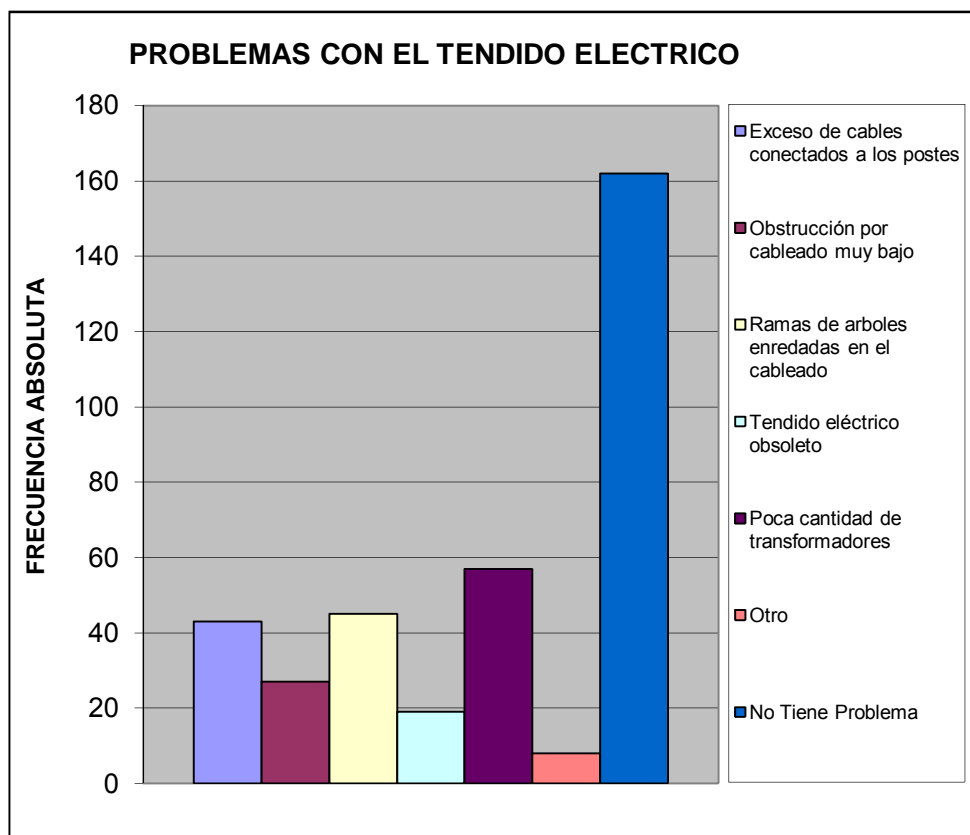

Pobreza Estructural		%
Hogares sin NBI (No Pobre)	190	0,671
Hogares con 1 NBI (Pobres)	49	0,173
Hogares con ≥ 2 NBI (Pobre extremo)	44	0,155
TOTAL	283	1

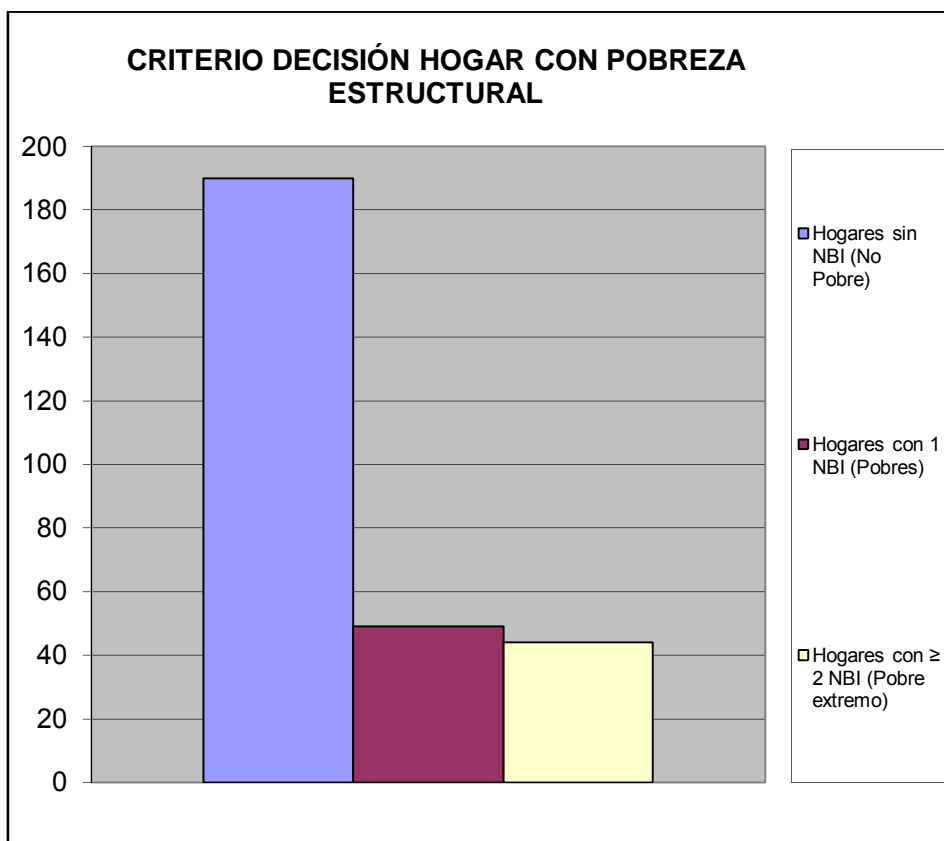

V.- MOVILIDAD Y MEDIOS DE TRANSPORTE.

¿Cuál medio de transporte que más utilizan los miembros del hogar?		%
Autobús Publico	171	0,446
Vehículo particular	142	0,371
Motocicleta	8	0,021
Bicicleta	9	0,023
Caminando	30	0,078
Ruta de Trabsporte de la Alcaldía de san Diego	23	0,060
Otro	0	0,000
TOTAL		1

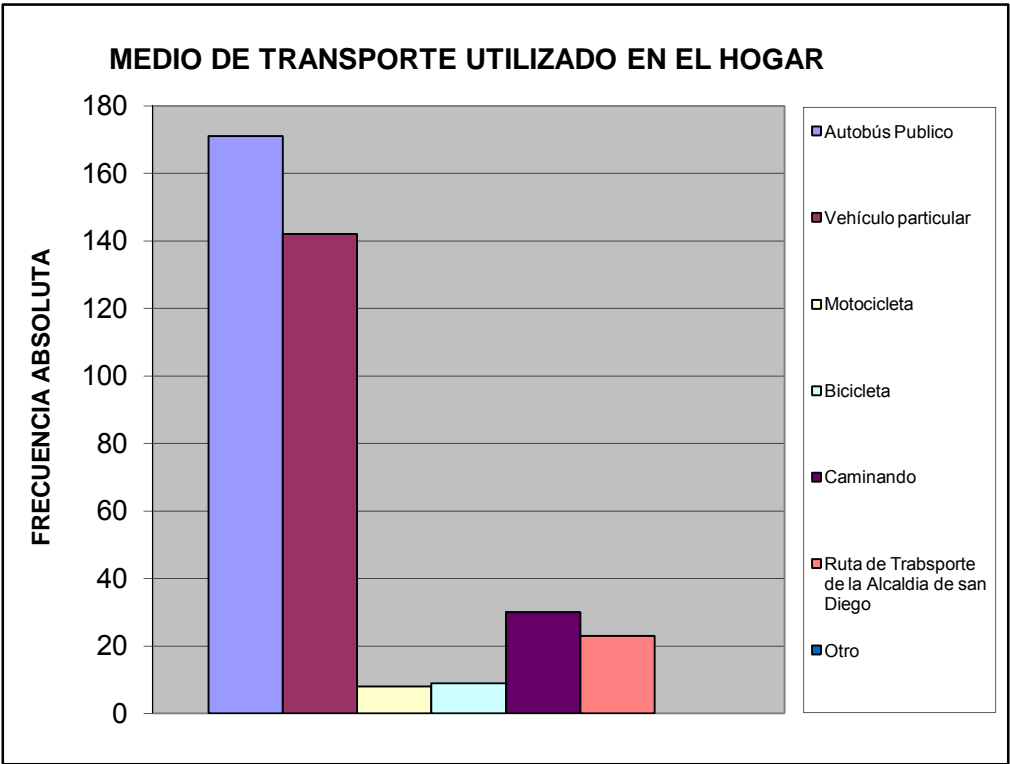

Utilizarían la bicicleta para ir:		%
A la Escuela, Liceo ó Universidad	9	0,044
Al Trabajo	17	0,083
De Compras	26	0,127
De Paseo	25	0,122
Hacer Deporte	38	0,185
Otro	0	0,000
No la utilizaría	90	0,439
TOTAL	205	1

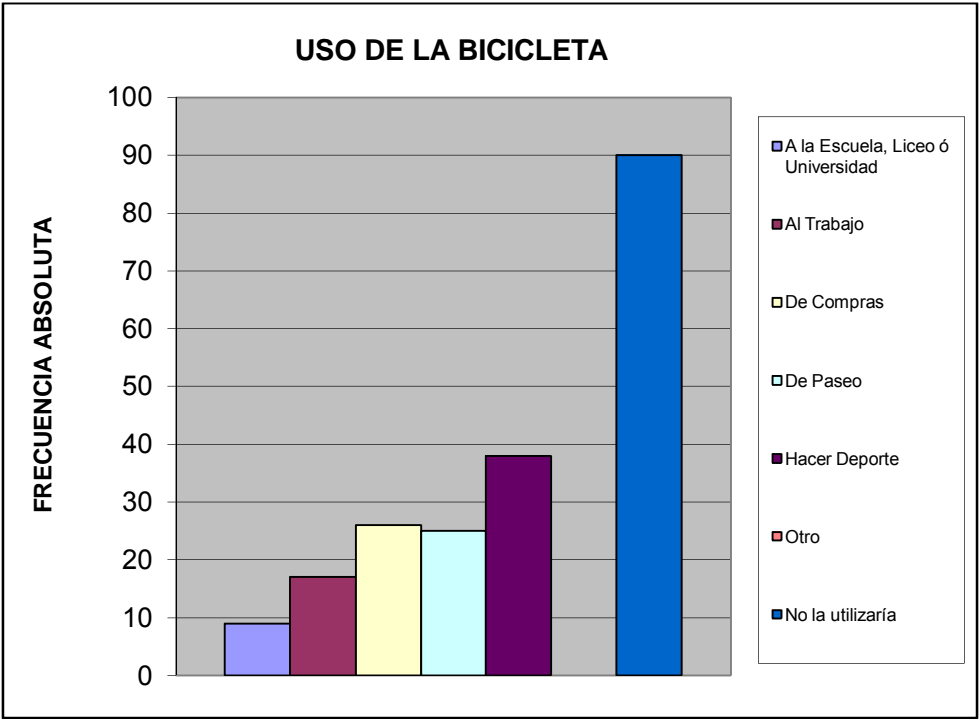

VI.- TRANSPORTE PÚBLICO.

¿Cuántos minutos debe caminar para llegar a la parada de autobús más próxima de su vivienda?		%
Hasta 5 minutos	124	0,449
De 6 a 10 minutos	50	0,181
De 11 a 20 minutos	47	0,170
Mas de 21 minutos	20	0,072
Ningún miembro del hogar usa transporte público	30	0,109
No sabe	5	0,018
TOTAL	276	1

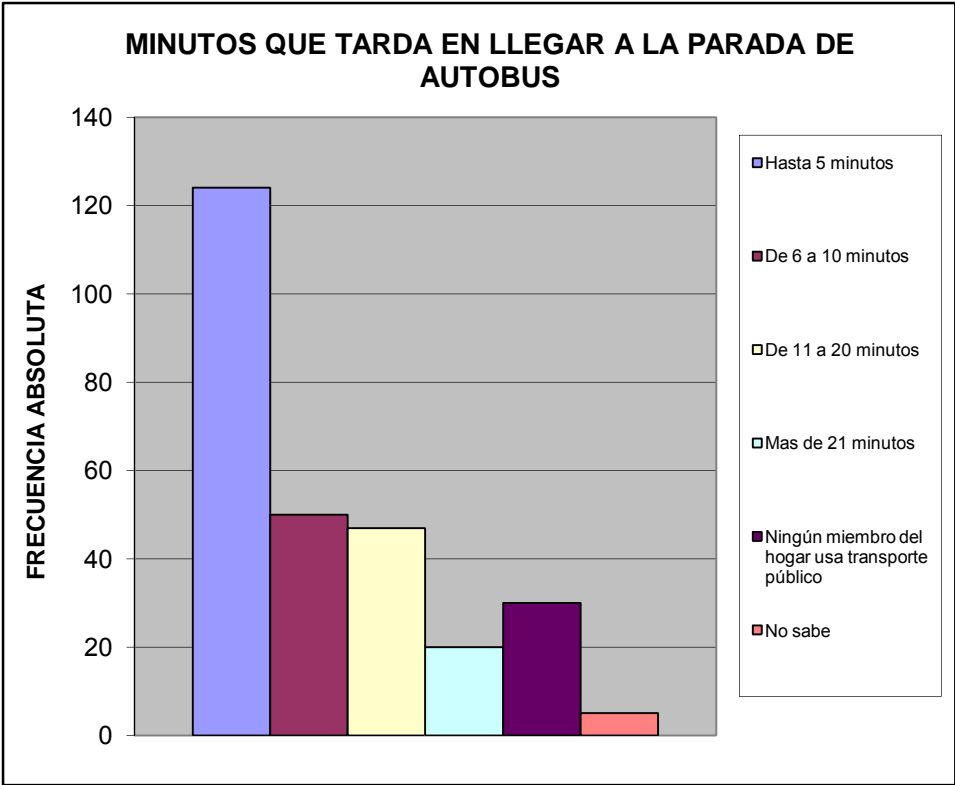

¿Cuál es el tiempo aproximado de espera en la parada hasta que llega el autobús o la camioneta?		%
Hasta 3 minutos	40	0,179
De 4 a 15 minutos	53	0,238
De 16 a 30 minutos	41	0,184
Mas de 31 minutos	48	0,215
Ningún miembro del hogar usa transporte publico	33	0,148
No Sabe	8	0,036
TOTAL	223	1

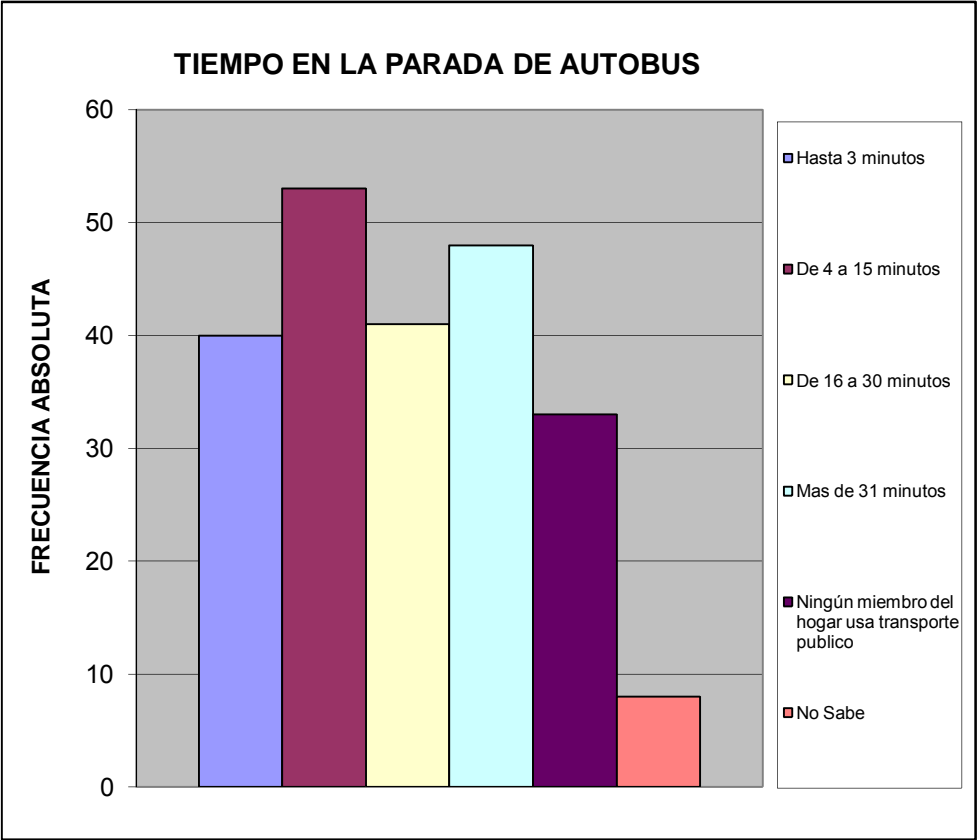

¿Cuál es el problema más importante que afronta el transporte público?		%
La inseguridad dentro de la unidad (atracos, robos, agresiones físicas)	99	0,167
La falta de limpieza	46	0,078
El tiempo que tardan en llegar al destino	91	0,153
El tiempo que se tarda esperándolos en la parada	83	0,140
El mal estado de la unidad	69	0,116
La ciudad ha crecido y se siguen manteniendo las mismas rutas	61	0,103
La falta de supervisión del servicio de transporte	45	0,076
Maltrato de los operadores a los usuarios del sistema	58	0,098
Ningún miembro del hogar usa transporte público	6	0,010
No Sabe	35	0,059
TOTAL		593
		1

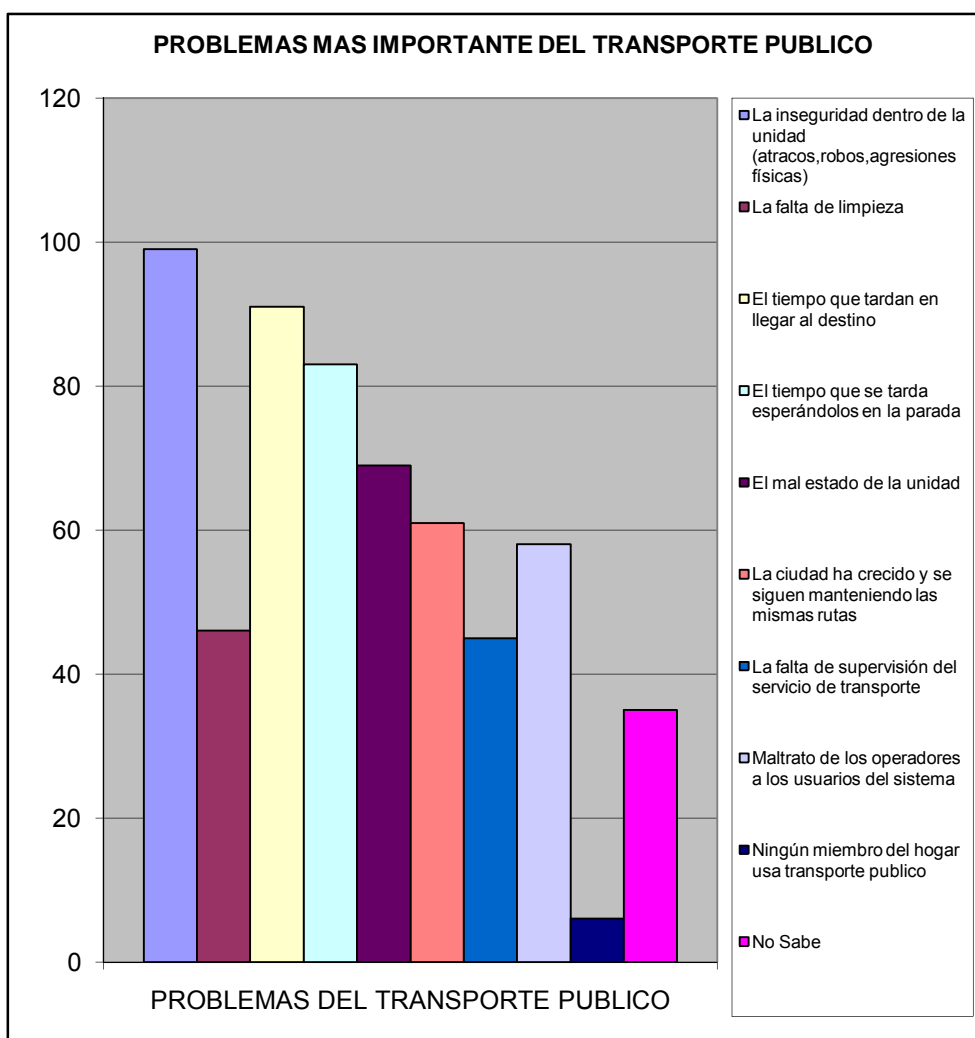

VII.- SEGURIDAD PÚBLICA.

¿En la comunidad donde está ubicada su vivienda existe un módulo policial?		%
Si	58	0,206
No	214	0,759
No sabe	10	0,035
No responde	0	0,000
TOTAL	282	1

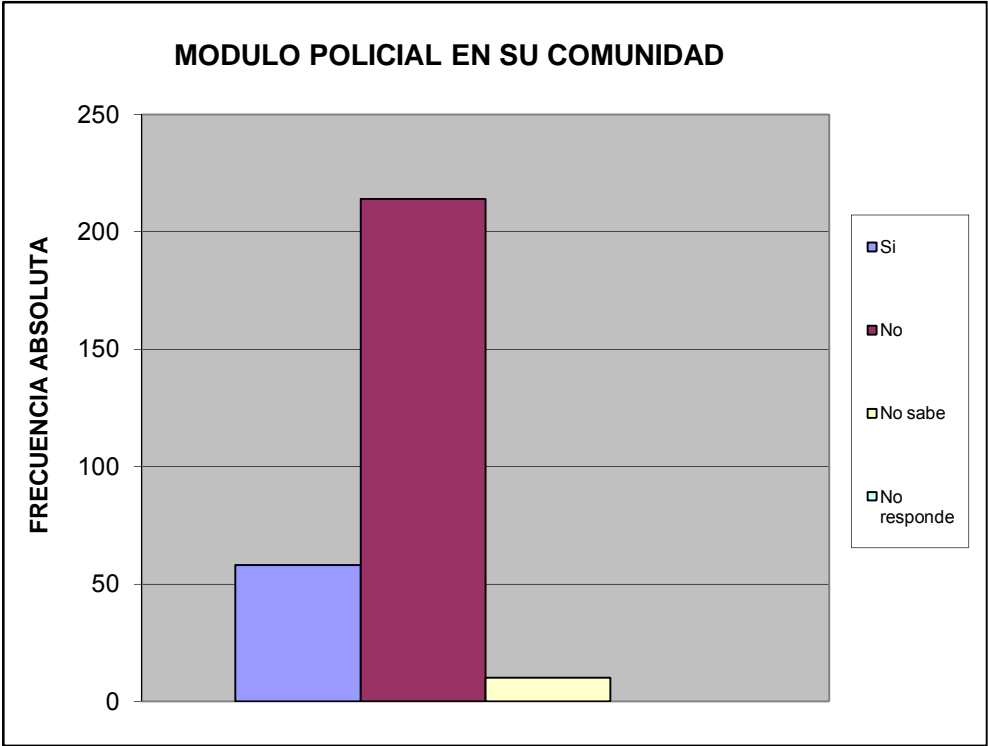

¿Cuántos minutos le toma llegar caminando al módulo policial más cercano?			%
Hasta 15 minutos	46		0,171
De 16 a 30 minutos	41		0,152
Mas de 31 minutos	27		0,100
No hay modulo policial cercano	122		0,454
No sabe	26		0,097
No responde	7		0,026
TOTAL	269		1

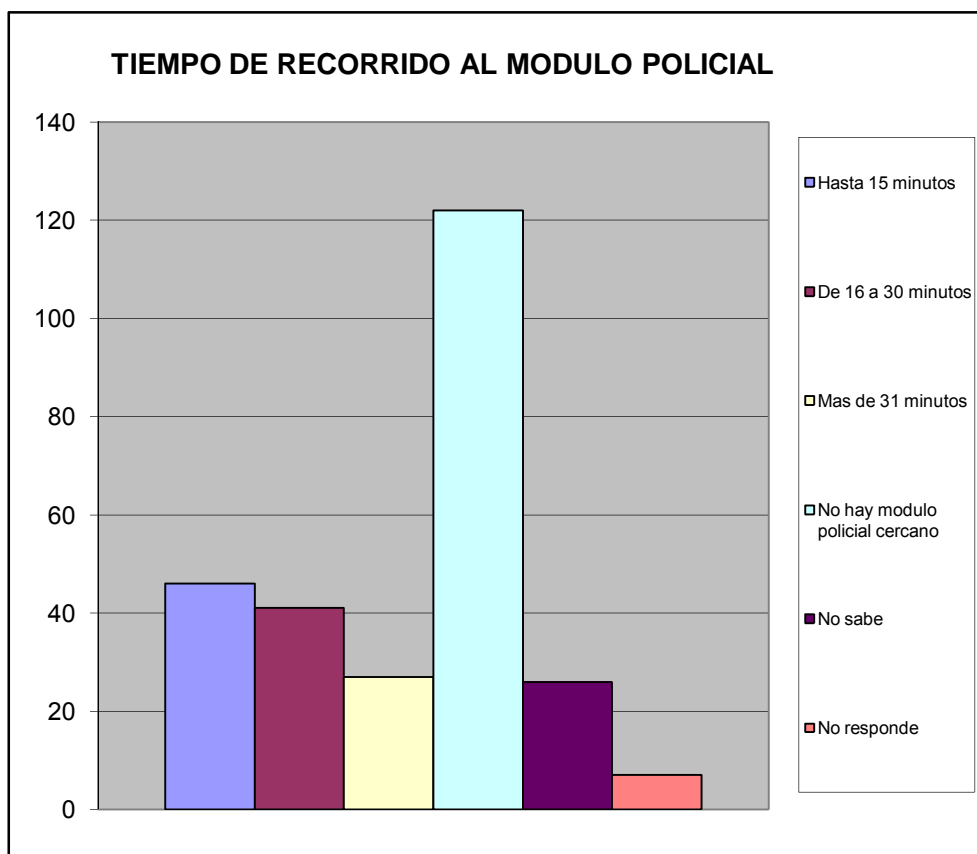

¿Con que frecuencia la policía patrulla en la calle donde está ubicada su vivienda?		%
Diario	85	0,316
Interdiario	37	0,138
Semanal	49	0,182
No patrullan	83	0,309
No sabe	15	0,056
No responde	0	0,000
TOTAL	269	1

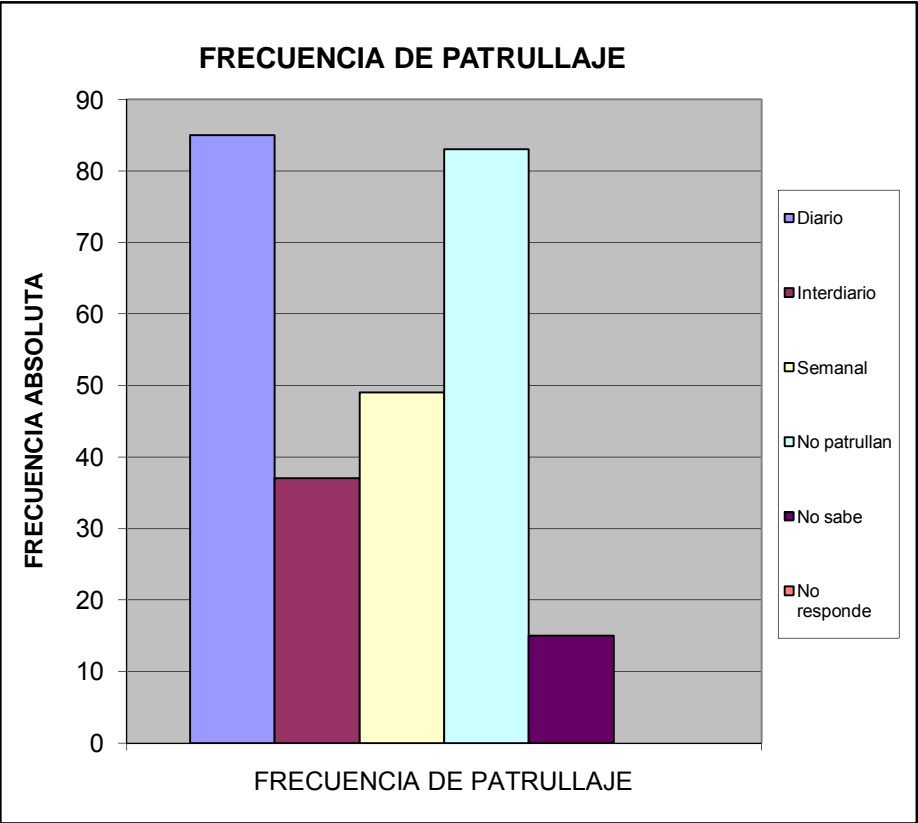

¿En los ultimos seis meses se han cometido delitos en su comunidad?		%
SI	165	0,602
NO	102	0,372
No sabe	7	0,026
No Responde	0	0,000
Total	274	1

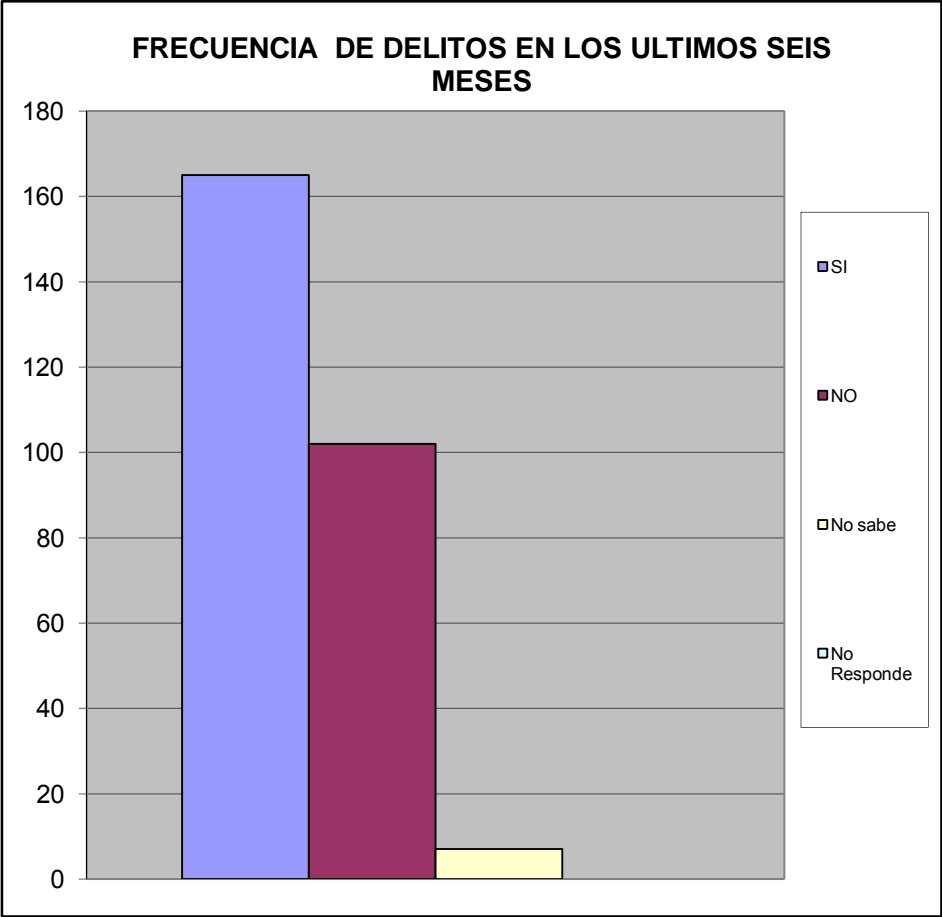

Ha presentado usted alguna denuncia ante los organos competentes		%
SI	64	0,238
NO	205	0,762
TOTAL	269	1

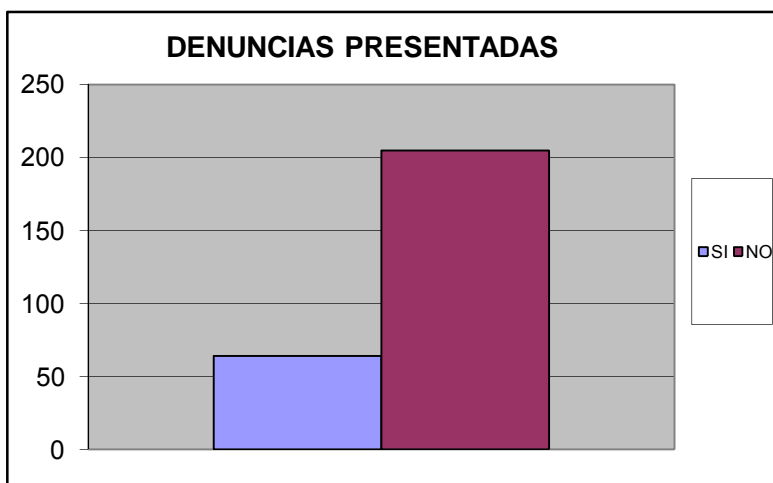

SE SIENTE SEGURO EN SU VIVIENDA		%
Si	219	0,802
No	52	0,190
No Sabe	2	0,007
No Responde	0	0,000
TOTAL	273	1

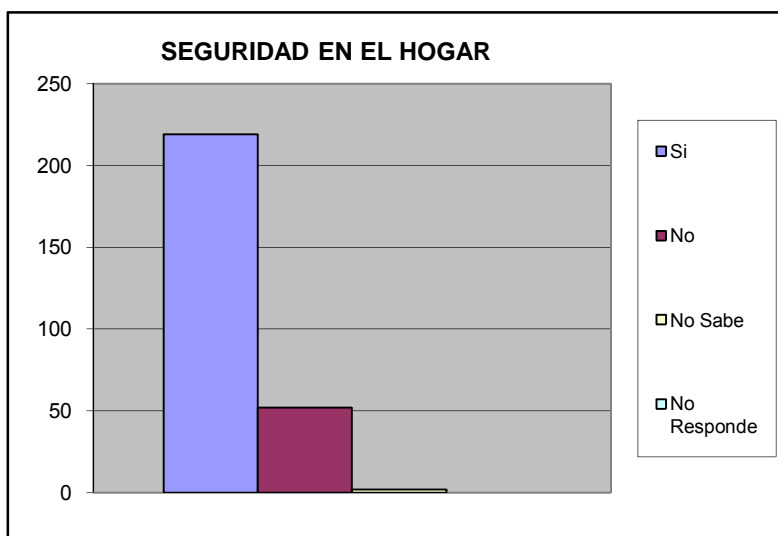

Se siente seguro en su calle		%
SI	134	0,472
NO	149	0,525
No Sabe	1	0,004
No Responde	0	0,000
TOTAL	284	1

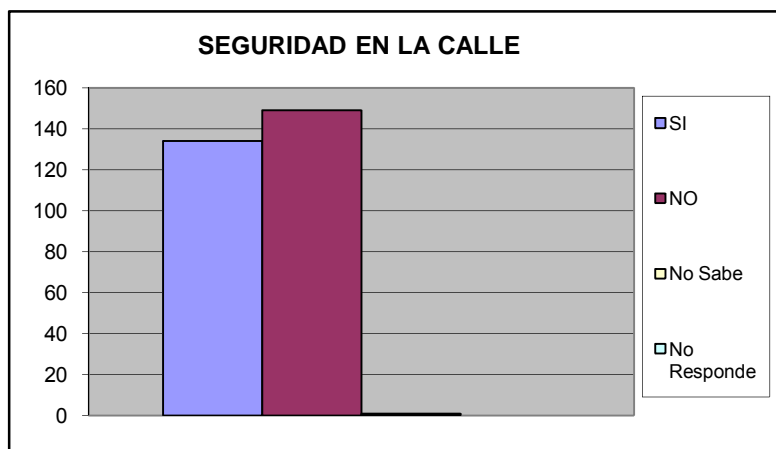

Se siente seguro en su Comunidad		%
SI	207	0,670
NO	98	0,317
No Sabe	4	0,013
No Responde	0	0,000
TOTAL	309	1

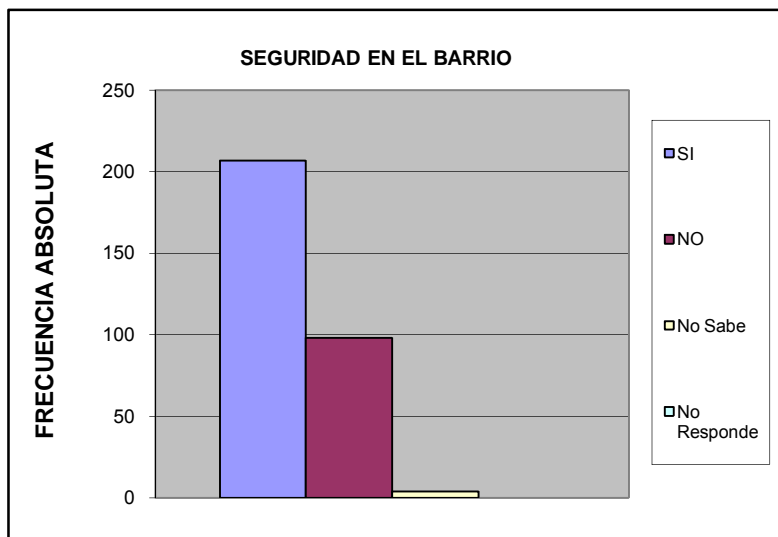

Se siente que los niños estan seguros en la calle		%
SI	131	0,480
NO	139	0,509
No Sabe	3	0,011
No Responde	0	0,000
TOTAL	273	1

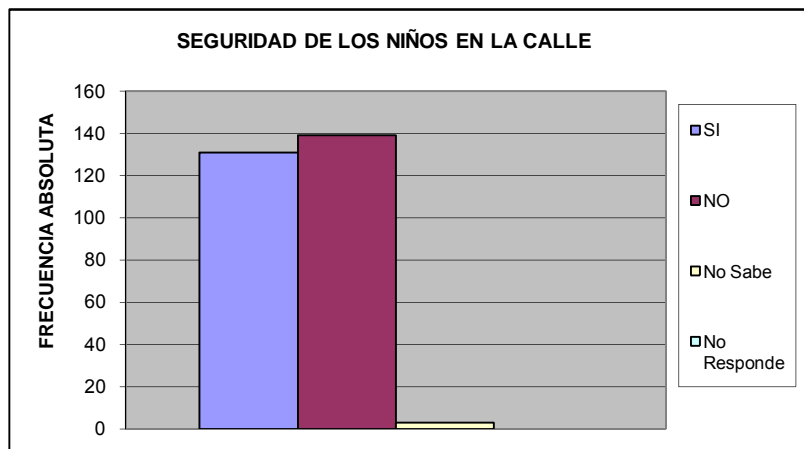

Se siente que los niños estan seguros en su barrio		%
Si	119	0,446
No	145	0,543
No Sabe	3	0,011
No Responde	0	0,000
TOTAL	267	1

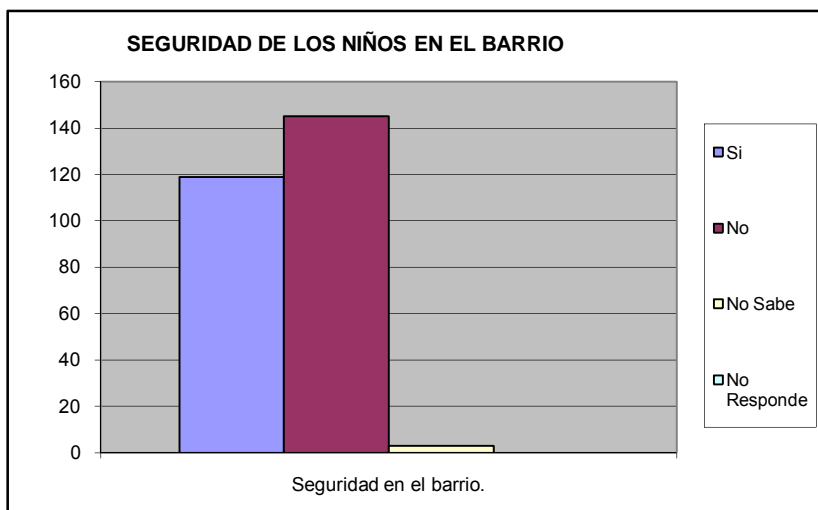

Su casa ha sido robada en los ultimos 6 meses		%
SI	44	0,158
NO	233	0,838
No Sabe	1	0,004
No Responde	0	0,000
TOTAL	278	1

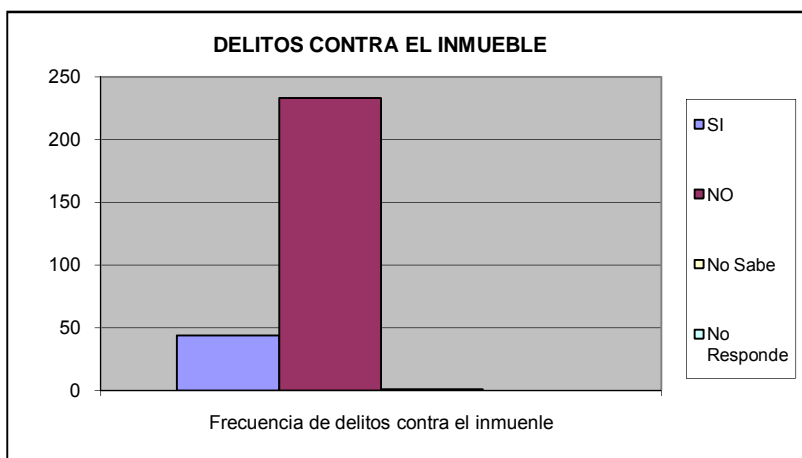

Ha sido agredido fisicamente por algun vecino en su calle		%
SI	10	0,036
NO	267	0,964
No Sabe	0	0,000
No Responde	0	0,000
TOTAL	277	1

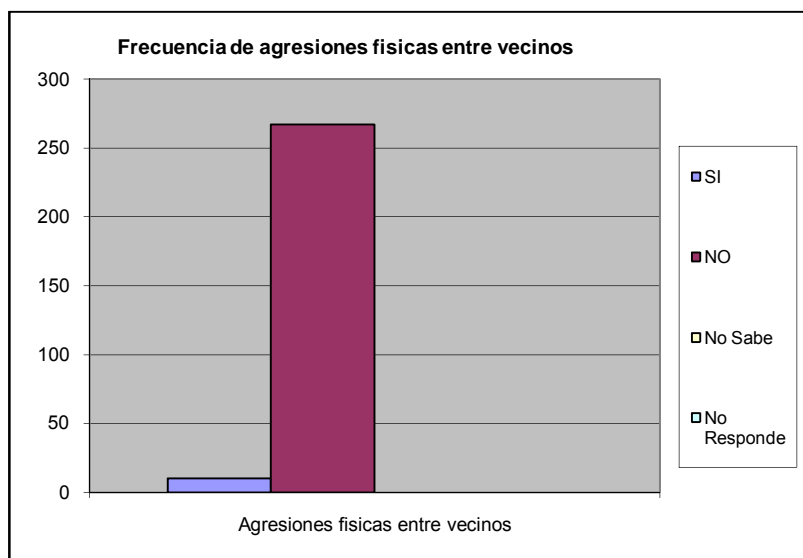

Ha sido agredido físicamente en su comunidad		%
SI	10	0,037
NO	257	0,963
No Sabe	0	0,000
No Responde	0	0,000
TOTAL	267	1

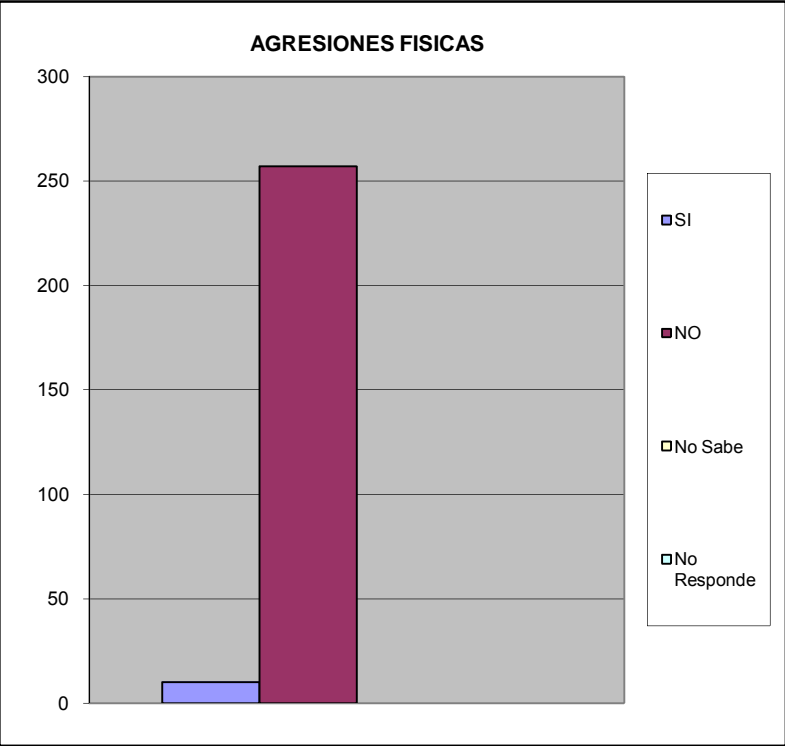

VIII.- EDUCACIÓN.

A CUANTO TIEMPO CAMINANDO SE ENCUENTRA LA GUARDERIA		%
Hasta 15 Minutos	83	0,356
De 16 a 30 Min.	42	0,180
Mas de 30 Min	27	0,116
No existe ninguno en su casa	46	0,197
No Sabe	30	0,129
No Responde	5	0,021
TOTAL	233	1

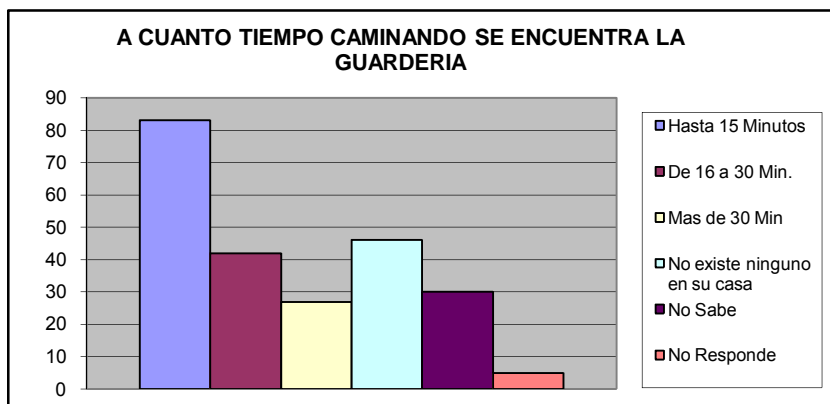

A CUANTO TIEMPO CAMINANDO SE ENCUENTRA EL PREESCOLAR		%
Hasta 15 Minutos	79	0,331
De 16 a 30 Min.	56	0,234
Mas de 30 Min	32	0,134
No existe ninguno en su casa	40	0,167
No Sabe	27	0,113
No Responde	5	0,021
TOTAL	239	1

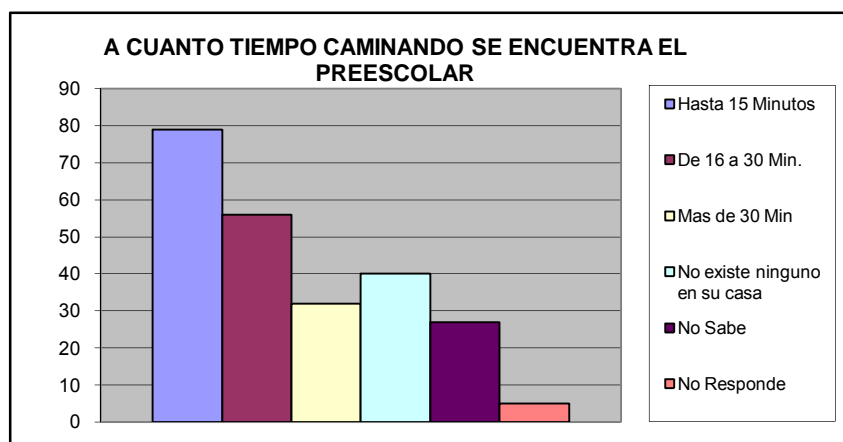

A CUANTO TIEMPO CAMINANDO SE ENCUENTRA LA ESCUELA BASICA (1°- 6° GRADO)		%
Hasta 15 Minutos	85	0,331
De 16 a 30 Min.	79	0,307
Mas de 30 Min	40	0,156
No existe ninguno en su casa	33	0,128
No Sabe	16	0,062
No Responde	4	0,016
TOTAL	257	1

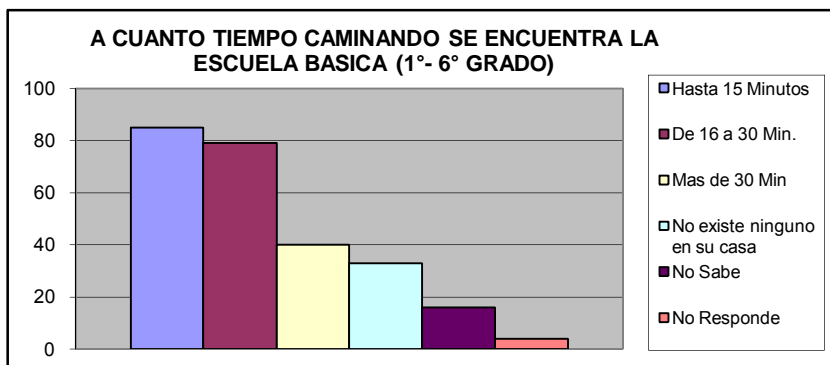

A CUANTO TIEMPO CAMINANDO SE ENCUENTRA LA ESCUELA BASICA (7°-9° GRADO)		%
Hasta 15 Minutos	49	0,207
De 16 a 30 Min.	53	0,224
Mas de 30 Min	41	0,173
No existe ninguno en su casa	71	0,300
No Sabe	19	0,080
No Responde	4	0,017
TOTAL	237	1

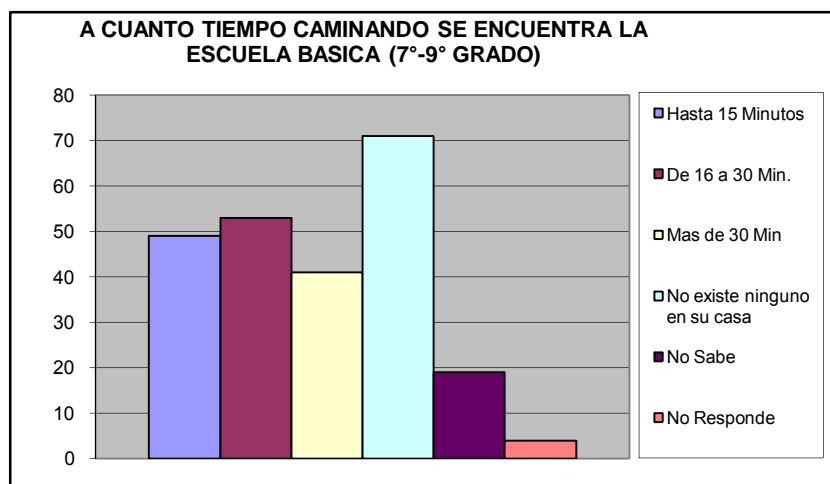

A CUANTO TIEMPO CAMINANDO SE ENCUENTRA EL CICLO DIVERSIFICADO (4º - 5º Año)		%
Hasta 15 Minutos	40	0,177
De 16 a 30 Min.	46	0,204
Mas de 30 Min	36	0,159
No existe ninguno en su casa	80	0,354
No Sabe	21	0,093
No Responde	3	0,013
TOTAL	226	1

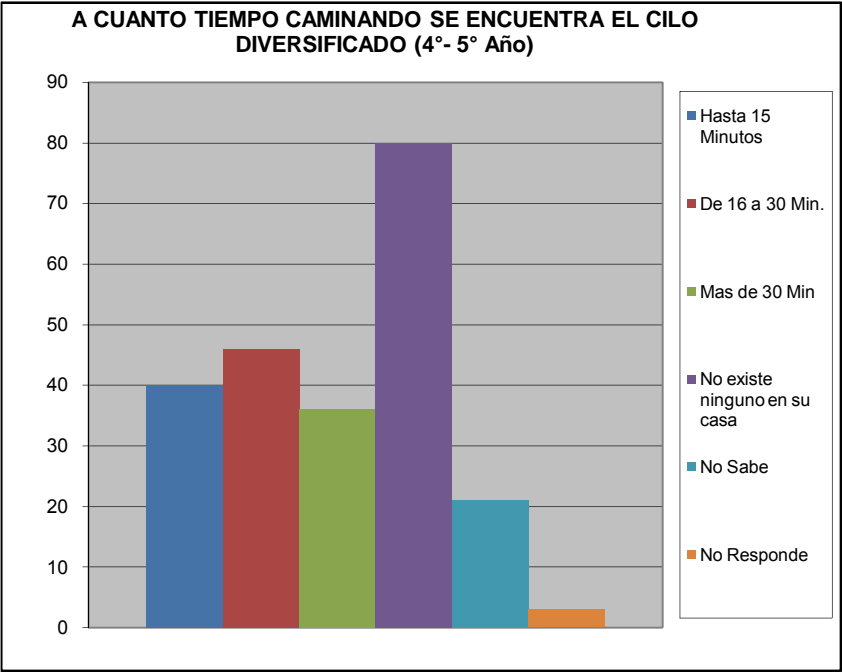

¿Ha tenido dificultades para que algún miembro de su hogar pueda tener acceso al sistema educativo? (indique el más importante).		%
No tiene documentos de identificación	3	0,05454545
Los centros educativos están lejos de la vivienda que ocupan	5	0,09090909
Por discriminaciones raciales, sexuales	0	0
Resulta costoso cubrir los gastos para los implementos educativos (útiles y uniformes)	0	0
La matrícula que cobran es cara	0	0
Problemas de aprendizaje (retardo mental, problemas motrices, etc.)	0	0
Insuficiencia de centros Educativos	6	0,10909091
No tienen problemas en tener acceso al sistema educativo	41	0,74545455
TOTAL	55	1

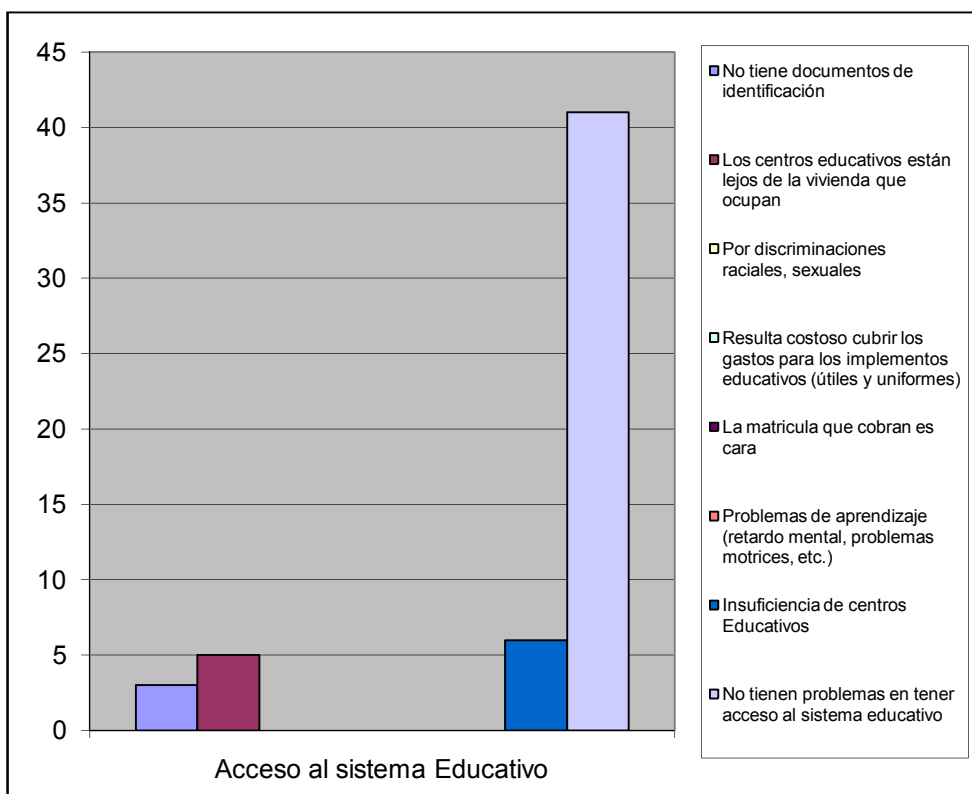

¿Numero de niños en edad escolar que habitan el inmueble?		%
De 3 a 5 años	81	0,445
De 6 a 12 años	101	0,555
Total	182	1

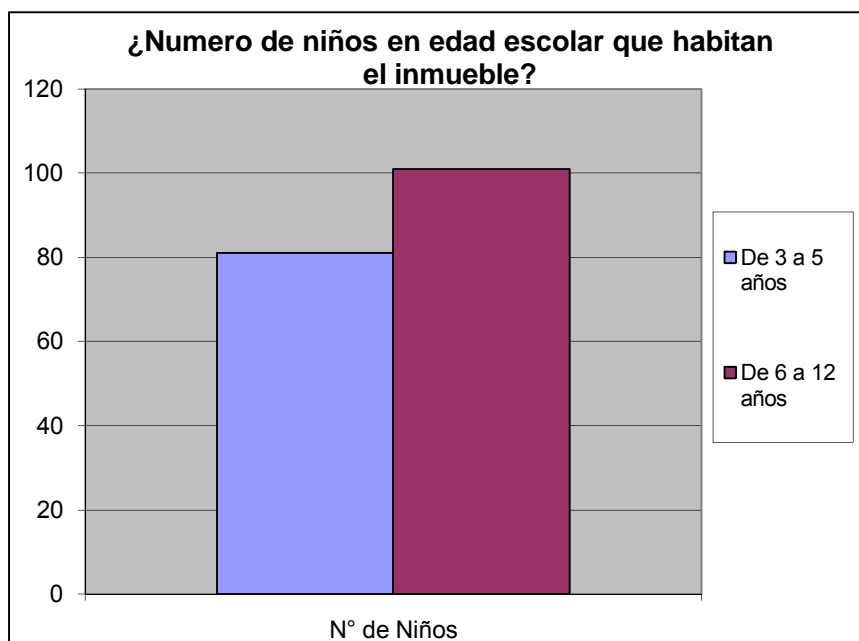

IX.- CAPACIDAD DE ACCESO DEL HOGAR A LOS SERVICIOS DE SALUD

Cuando usted o algún miembro de su grupo familiar presentan algún quebranto de salud, ¿Qué hace generalmente?		%
No hace nada	3	0,010
Se automedican	47	0,152
Llaman a un medico/enfermero	17	0,055
Llaman a un familiar	9	0,029
Acuden al Hospitalito " Hosp. Jose Gregorio Hernandez"	125	0,403
Lo llevan a algún centro asistencial privado	57	0,184
Va a un modulo barrio adentro	45	0,145
Llama a un servicio de asistencia medica privada a domicilio (EMI, Prosalud u otro)	5	0,016
No sabe	0	0,000
No responde	2	0,006
TOTAL	310	1

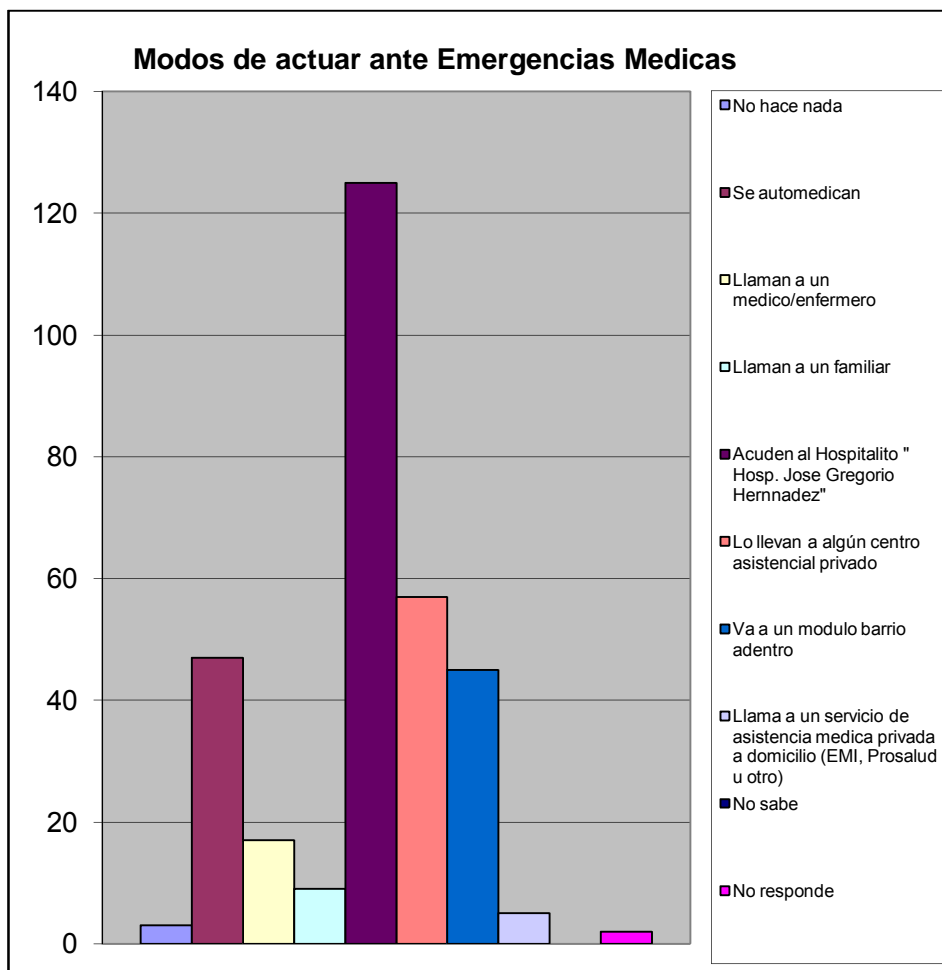

		%	
¿Alguna vez Usted o algún miembro de su hogar ha dejado de comprar lentes prescritos debido a su costo?	Si	95	0,377
	No	157	0,623
TOTAL		252	1

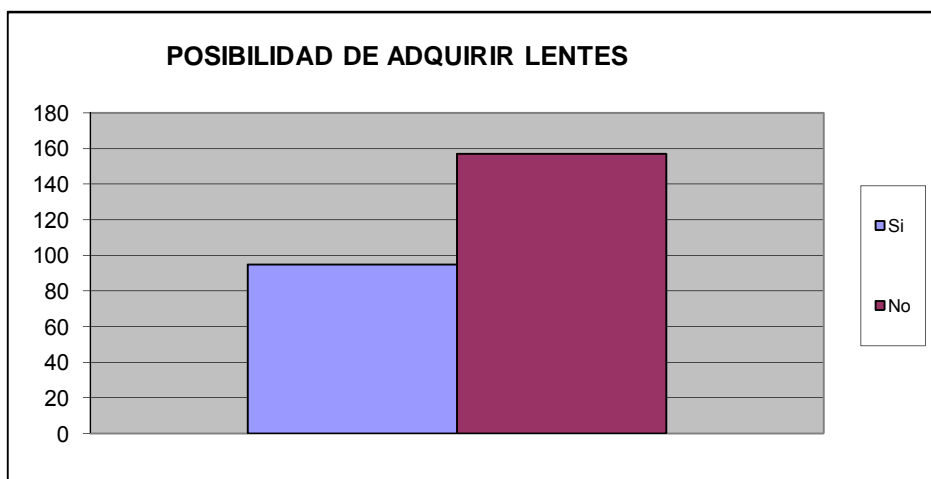

¿Alguna vez usted o algún miembro de su hogar ha dejado de comprar medicinas prescritas debido a su costo?	Si	121	0,478
	No	132	0,522
TOTAL		253	1

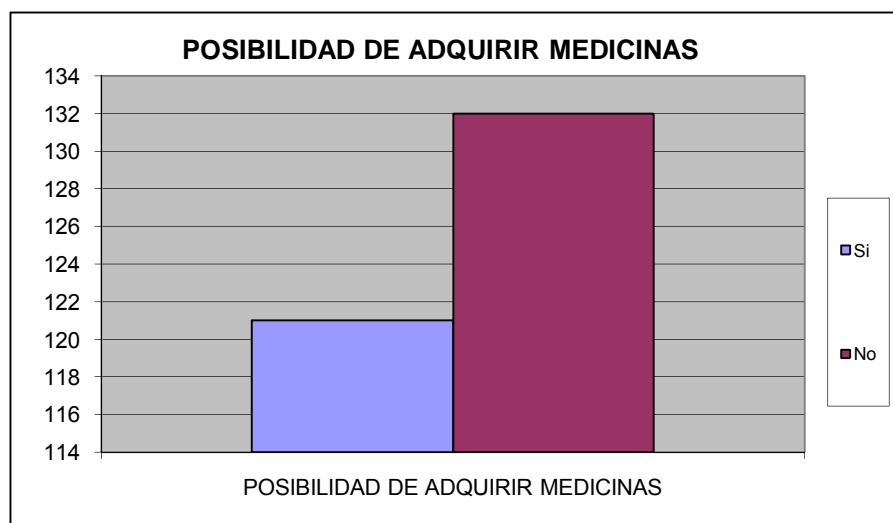

¿Presenta Ud o algun miembro de su familia dificultad para acceder a los servicios de salud?	Si	78	0,315
	No	170	0,685
TOTAL		248	1

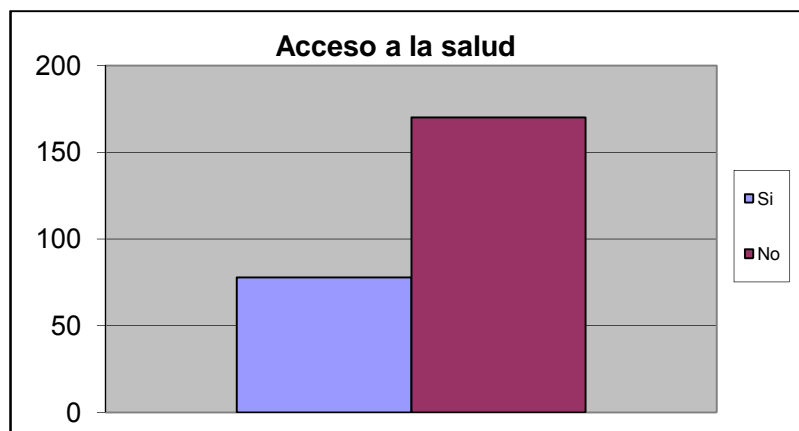

Causa de Imposibilidad de acceder a la salud		%
Distancia del Centro de Salud	45	0,298
Imposibilidad de ser atendido	12	0,079
Costosos tratamientos medicos	47	0,311
Consultas costosas	27	0,179
Trato inadecuado	3	0,020
Horarios de atencion son reducidos	4	0,026
Otro	3	0,020
No sabe	3	0,020
No Responde	7	0,046
TOTAL.	151	1

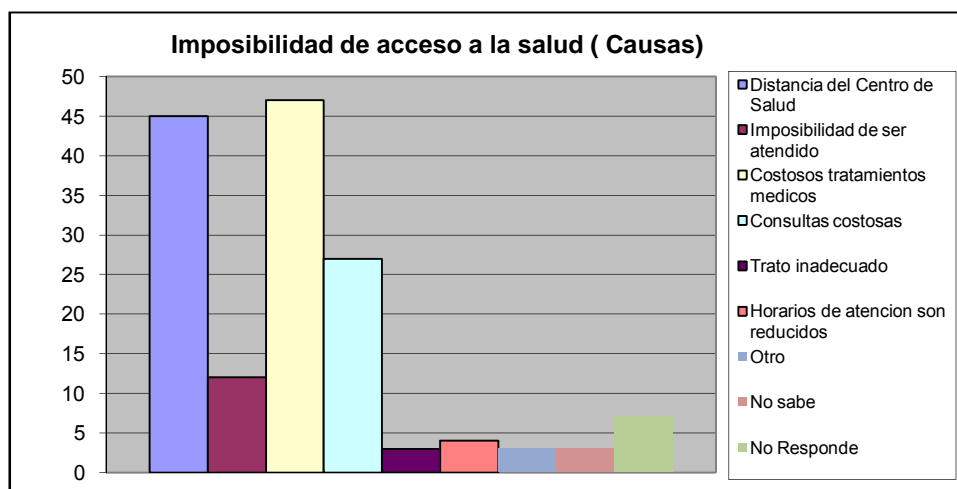

En el ultimo trimestre acudio a un centro de salud por la causa:		%
Emergencia	88	0,374
Consulta	52	0,221
Ambos	14	0,060
Nunca	66	0,281
No responde	15	0,064
Total	235	1

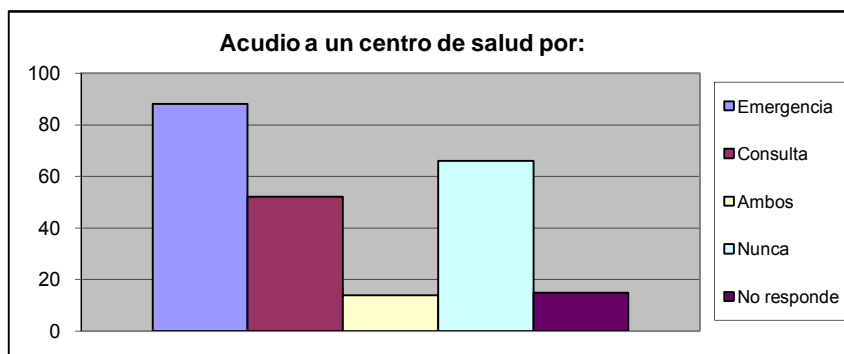

A CUANTO TIEMPO CAMINANDO SE ENCUENTRA EL CENTRO DE SALUD PUBLICA		%
Hasta 15 Minutos	72	0,321
De 16 a 30 Min.	62	0,277
Mas de 30 Min	44	0,196
No existe ninguno en su casa	21	0,094
No Sabe	19	0,085
No Responde	6	0,027
TOTAL	224	1

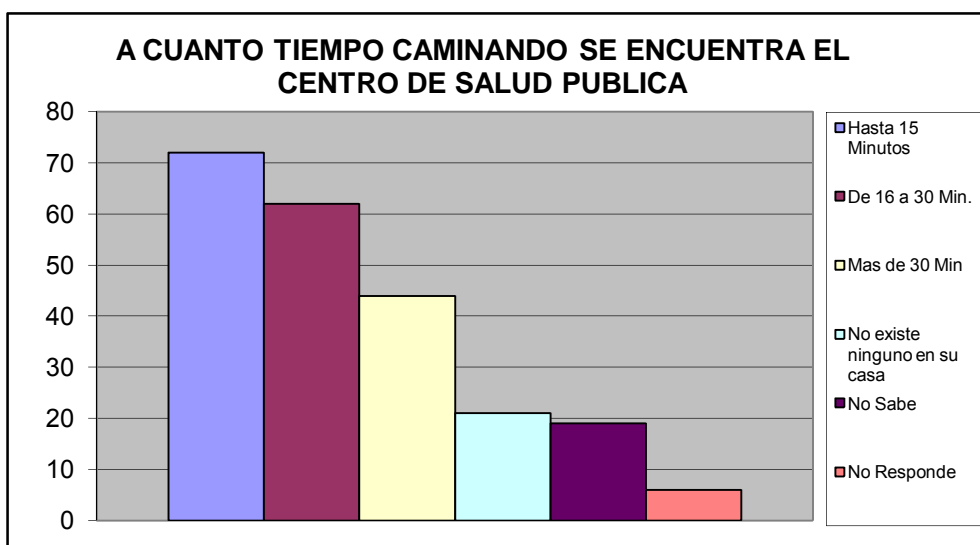

A CUANTO TIEMPO CAMINANDO SE ENCUENTRA EL CENTRO DE SALUD PRIVADA		%
Hasta 15 Minutos	17	0,079
De 16 a 30 Min.	49	0,228
Mas de 30 Min	56	0,260
No existe ninguno en su casa	67	0,312
No Sabe	19	0,088
No Responde	7	0,033
TOTAL	215	1

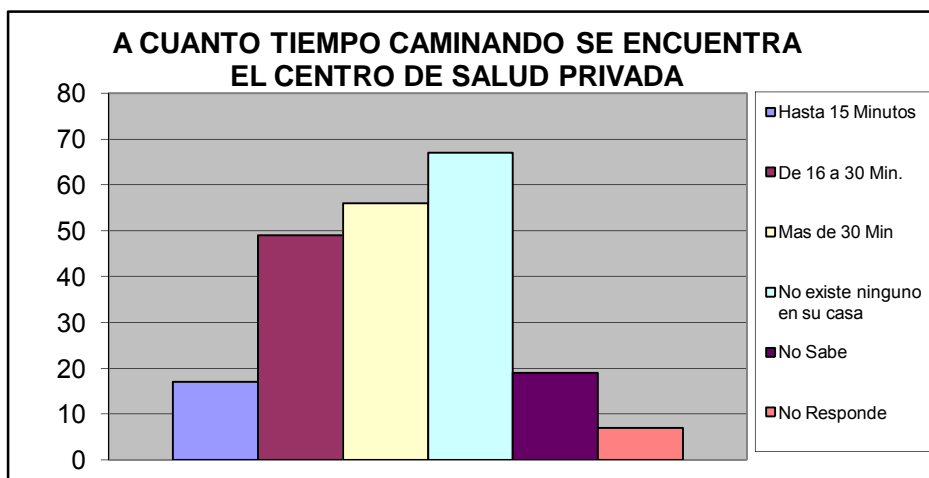

A CUANTO TIEMPO CAMINANDO SE ENCUENTRA EL LABORATORIO CLINICO PUBLICO		%
Hasta 15 Minutos	39	0,181
De 16 a 30 Min.	36	0,167
Mas de 30 Min	31	0,144
No existe ninguno en su casa	76	0,353
No Sabe	26	0,121
No Responde	7	0,033
TOTAL	215	1

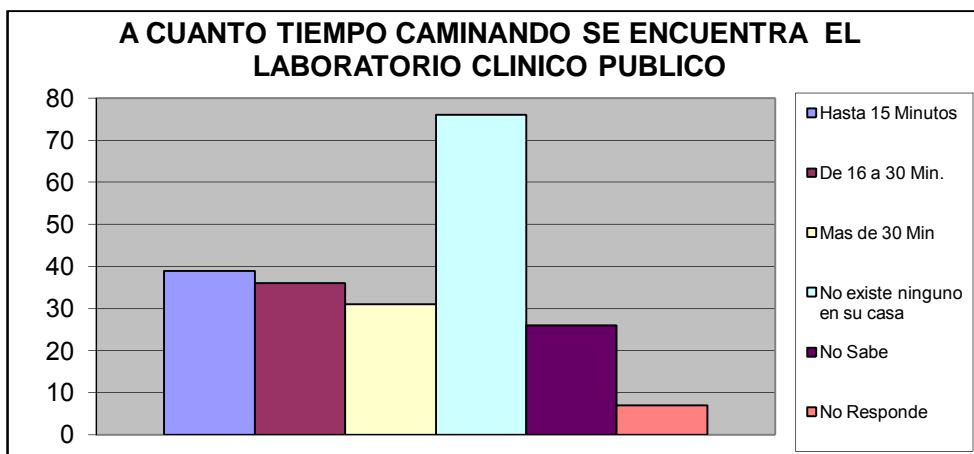

A CUANTO TIEMPO CAMINANDO SE ENCUENTRA EL LABORATORIO CLINICO PRIVADO		%
Hasta 15 Minutos	49	0,222
De 16 a 30 Min.	41	0,186
Mas de 30 Min	42	0,190
No existe ninguno en su casa	51	0,231
No Sabe	27	0,122
No Responde	11	0,050
TOTAL	221	1

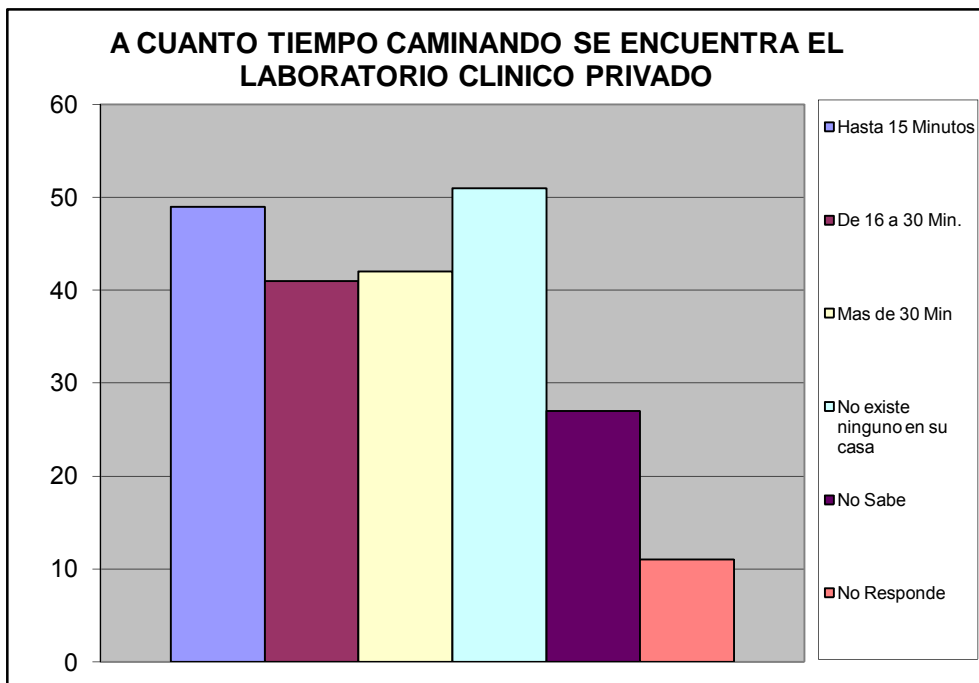

Atención Médica en Centro de Salud Pública.		%
Exámenes de Laboratorio	57	0,149
Atención a la mujer, hombre y niño	25	0,065
Planificación Familiar	9	0,023
Odontología	31	0,081
Cardiología	18	0,047
Neurología	4	0,010
Pediatría	27	0,070
Ginecología	19	0,050
Nebulizaciones	33	0,086
Urología	2	0,005
Dermatología	5	0,013
Oftalmología	9	0,023
Inmunología	2	0,005
Psicología	1	0,003
Psiquiatría	7	0,018
Medicina General	63	0,164
Medicina Interna	26	0,068
Inmunizaciones Vacunas	45	0,117
Otro	0	0,000
TOTAL	383	1

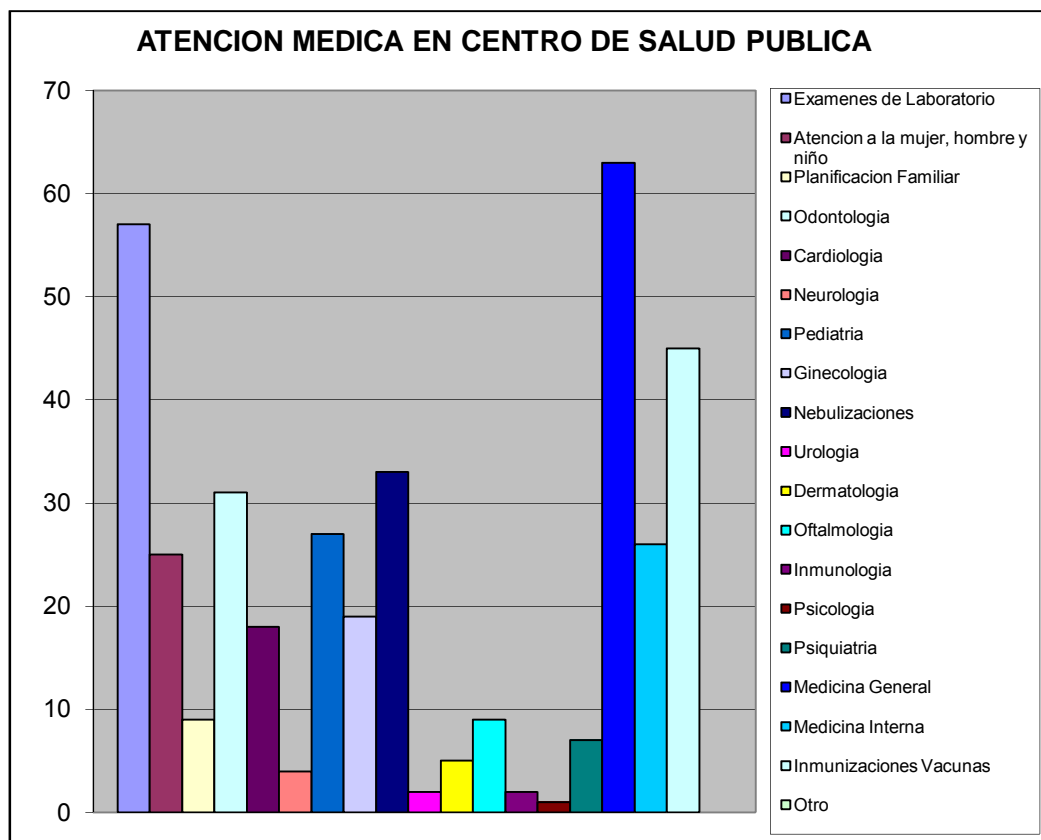

Atención Médica Centro de Salud Privado		%
Exámenes de Laboratorio	110	0,204
Atención a la mujer, hombre y niño	20	0,037
Planificación Familiar	7	0,013
Odontología	68	0,126
Cardiología	38	0,071
Neurología	13	0,024
Pediatría	35	0,065
Ginecología	57	0,106
Nebulizaciones	10	0,019
Urología	8	0,015
Dermatología	21	0,039
Oftalmología	26	0,048
Inmunología	4	0,007
Psicología	2	0,004
Psiquiatría	5	0,009
Medicina General	52	0,096
Medicina Interna	41	0,076
Inmunizaciones Vacunas	22	0,041
Otro	0	0,000
TOTAL	539	1

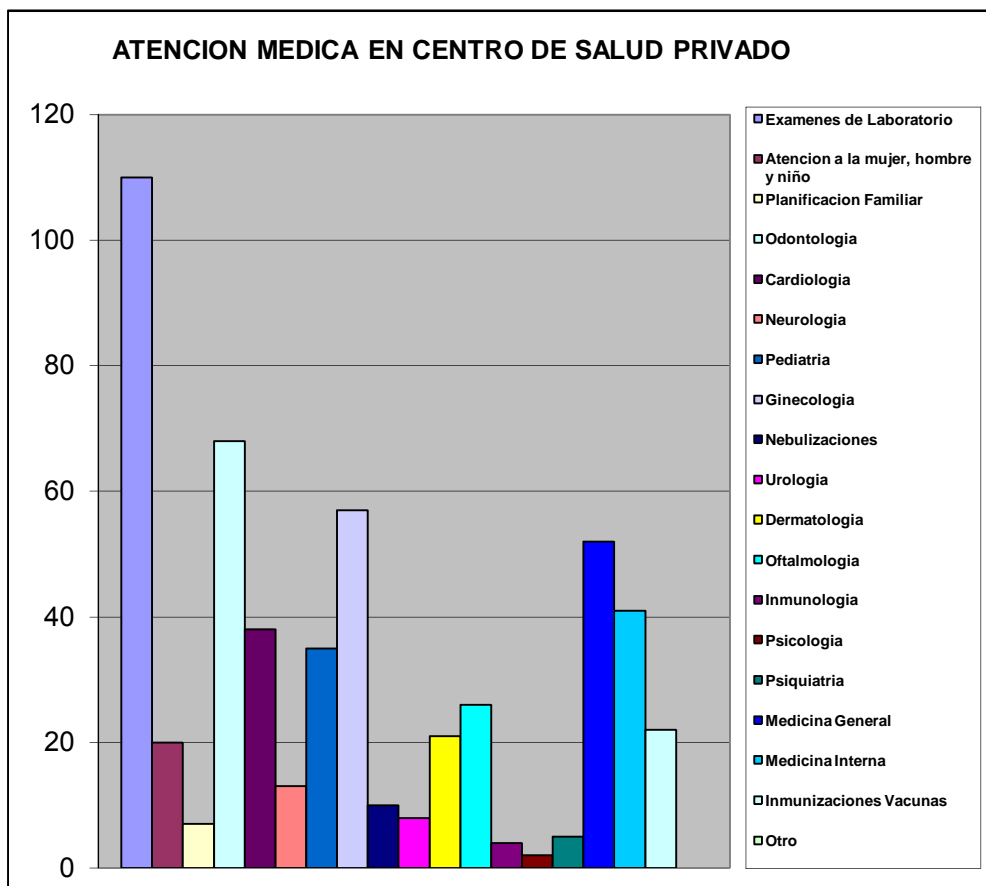

X.- ATENCIÓN AL ANCIANO, JÓVENES Y NIÑOS.

Consecución de medicinas para niños - adolescentes y Ancianos		%
Por intermedio de un familiar o Vecino	22	0,043
Por medio Institucion Publica	19	0,037
Asociacion Civil	4	0,008
Lo compran	237	0,460
Piden prestado dinero a algun fiar o Vecino	233	0,452
Otro	0	0,000
TOTAL	515	1

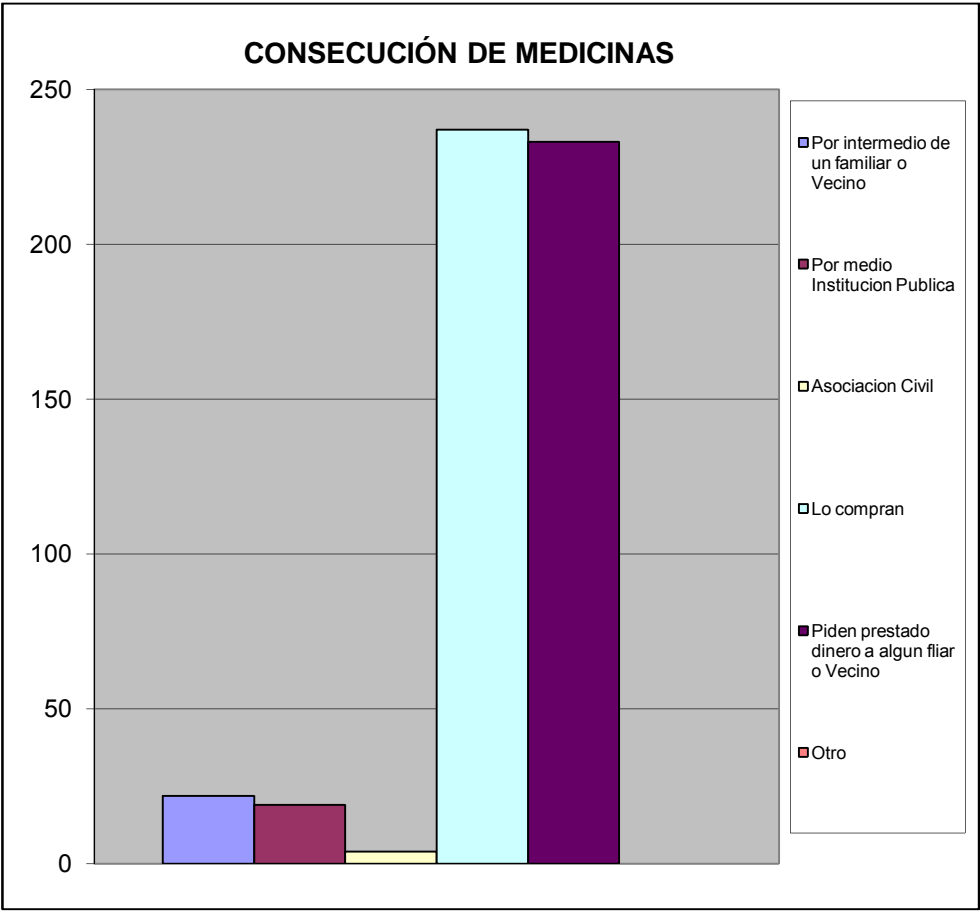

XI.- EVALUACIÓN DE LA GESTIÓN MUNICIPAL

¿Como evalúa usted la gestión municipal?		%
Excelente	34	0,131
Buena	122	0,469
Regular	79	0,304
Mala	14	0,054
Pesima	5	0,019
No opina	6	0,023
TOTAL	260	1

