



República Bolivariana de Venezuela  
Estado Carabobo  
Sala Técnica del Consejo Local de Planificación Pública  
del Municipio San Diego

*Indice de Bienestar Humano Municipal de San Diego 2010.*

**DECODIFICACION DE RESULTADOS DEL INSTRUMENTO**

**I.- DATOS DE LOCALIZACIÓN DE LA VIVIENDA**

Sector	Nombre de Residencia o urbanismo
Norte B	Bosqueserino

**II.- SITUACIÓN SOCIOECONÓMICA**

Régimen de Propiedad		%
Nacional.	0	0,000
Estadal.	0	0,000
Concejo Municipal.	0	0,000
Baldío.	0	0,000
Ejido.	0	0,000
Privado Individual.	31	1,000
Privado Colectivo.	0	0,000
Otros (especifique)	0	0,000
No Sabe.	0	0,000
No Responde.	0	0,000
TOTAL		31

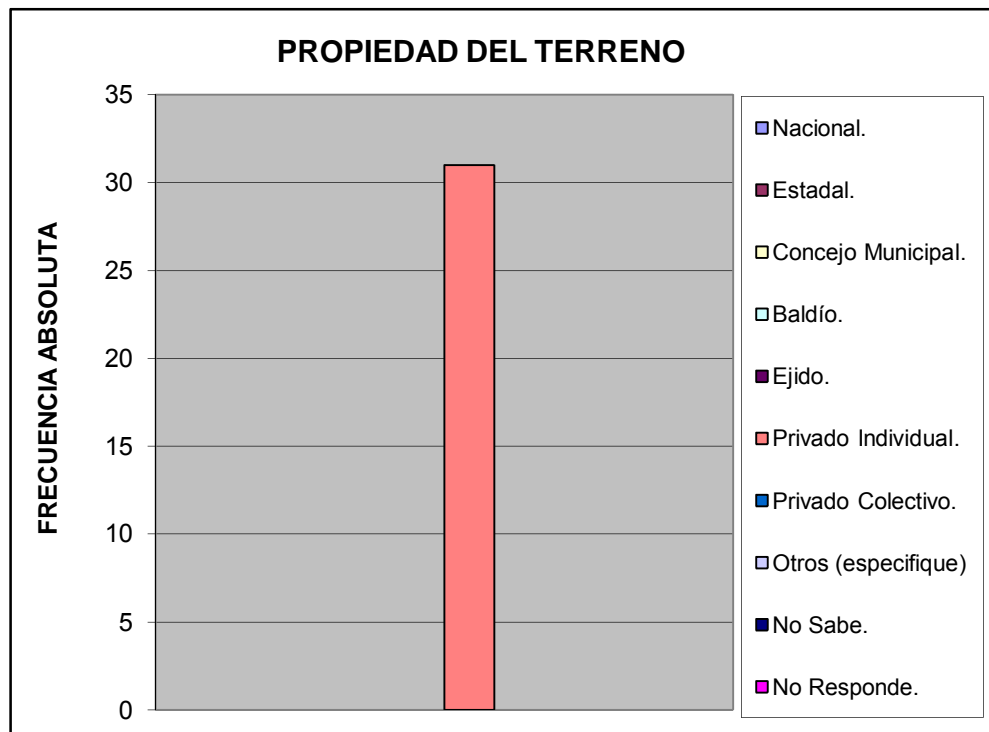

Características de la Vivienda		%
Mansión.	0	0,000
Quinta o Casa quinta.	0	0,000
Townhouse.	0	0,000
Casa.	31	1,000
Apartamento.	0	0,000
Penthouse.	0	0,000
Apartamento en casa (anexo).	0	0,000
Casa de Vecindad o Pensión.	0	0,000
Rancho.	0	0,000
Otra Clase de Vivienda.	0	0,000
<b>TOTAL</b>		<b>1</b>

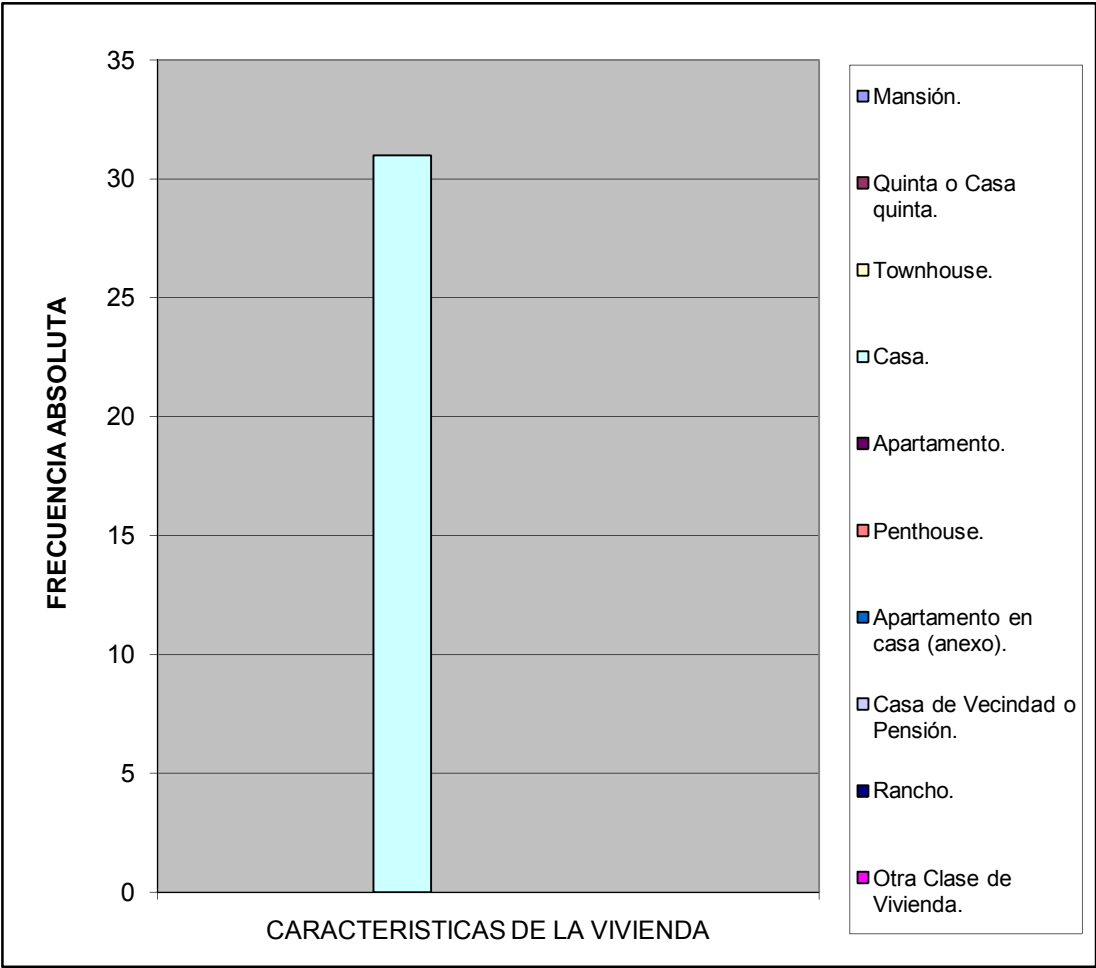

Estatus de la Vivienda		%
Alquilada	0	0
Subalquilada	0	0
Propia Pagada	29	0,966666667
Otra Forma	0	0
Prestada Compartida	0	0
Propia pagandose	1	0,033333333
No Sabe	0	0
No responde	0	0
TOTAL		30
		1

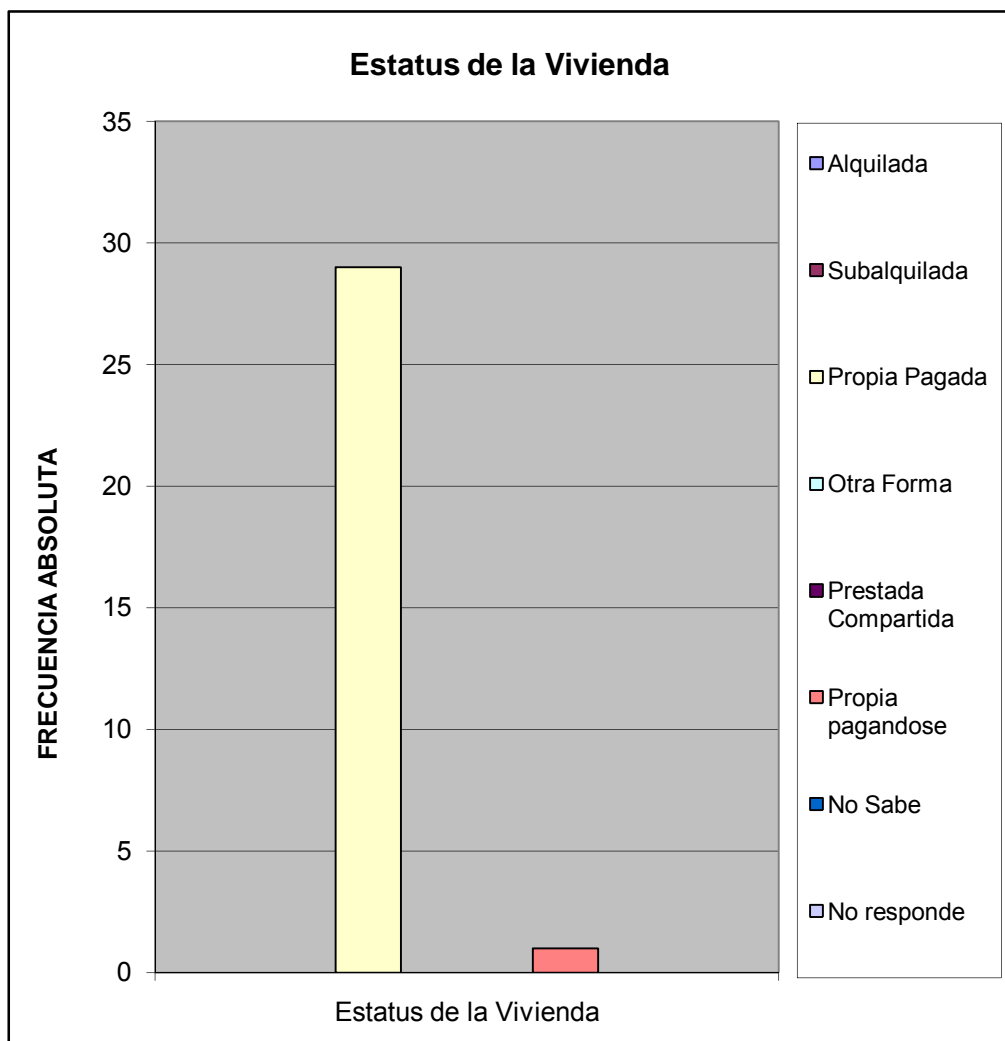

Material de Construcción Predominante en Paredes		%
Bloque o ladrillo frisado	31	1,000
Bloque o ladrillo sin frisar	0	0,000
Concreto	0	0,000
Madera aserrada/formica/fibra de vidrio o similares	0	0,000
Adobe/tapia/baharaque frisado	0	0,000
Adobe/tapia/baharaque sin frisar	0	0,000
Caña/palma/tabla/carton piedra/similares	0	0,000
<b>TOTAL</b>	<b>31</b>	<b>1</b>

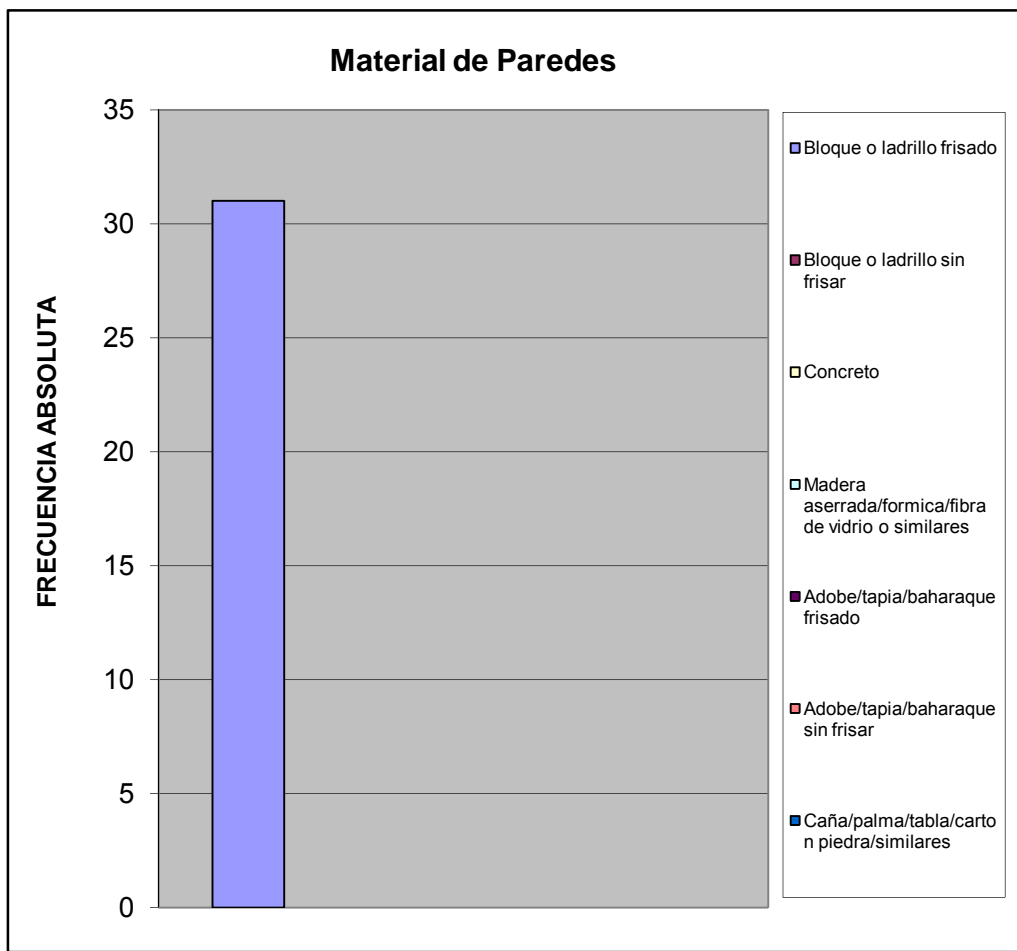

Material de Construcción Predominante en Pisos		%
Mosaico/granito/vinil/cerámica/ladrillo	30	0,968
Terracota/parquet/alfombra y similares	0	0,000
Cemento Pulido	1	0,032
Cemento rustico	0	0,000
Tierra	0	0,000
Tablas/tablonos y similares	0	0,000
<b>TOTAL</b>	<b>31</b>	<b>1</b>

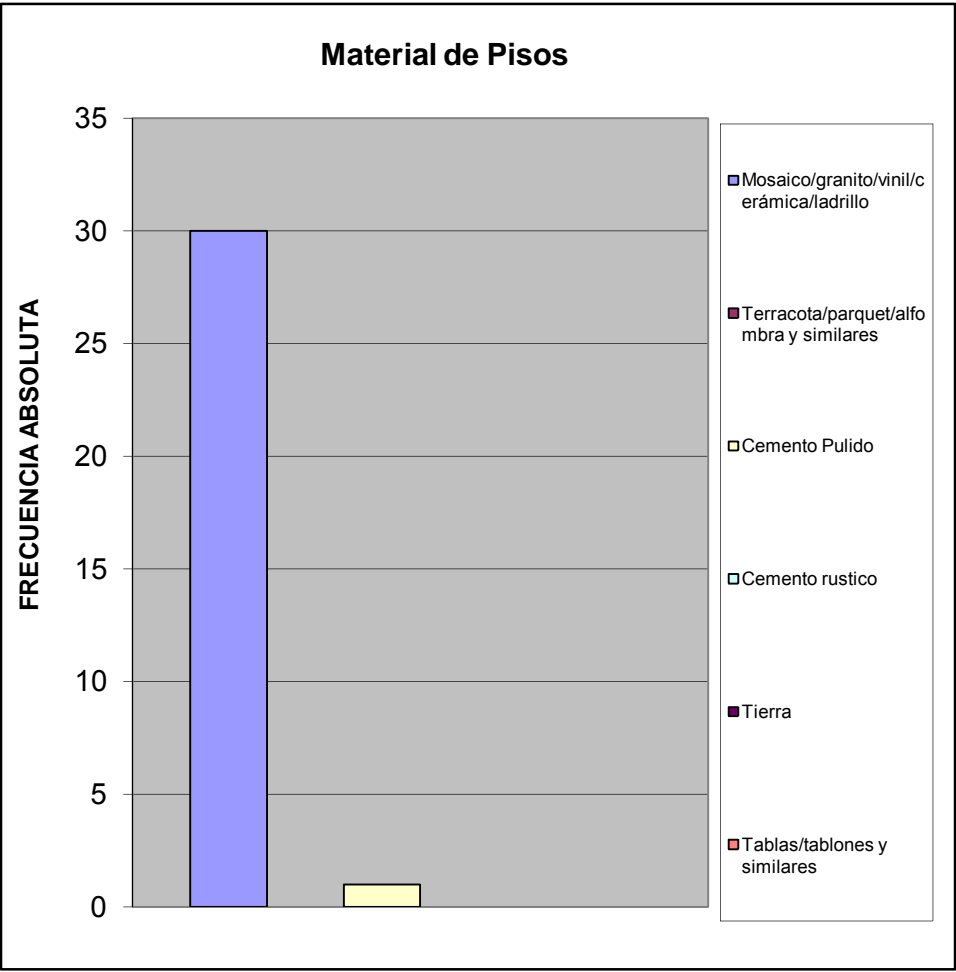

Material de Construcción Predominante en Techos		%
Concreto Armado	31	1,000
Ladrillo-concreto	0	0,000
Fibra sintetica	0	0,000
Asbesto y similares	0	0,000
Laminas metalicas (Zinc y similares)	0	0,000
Madera	0	0,000
Caña/palma y similar	0	0,000
<b>TOTAL</b>	<b>31</b>	<b>1</b>

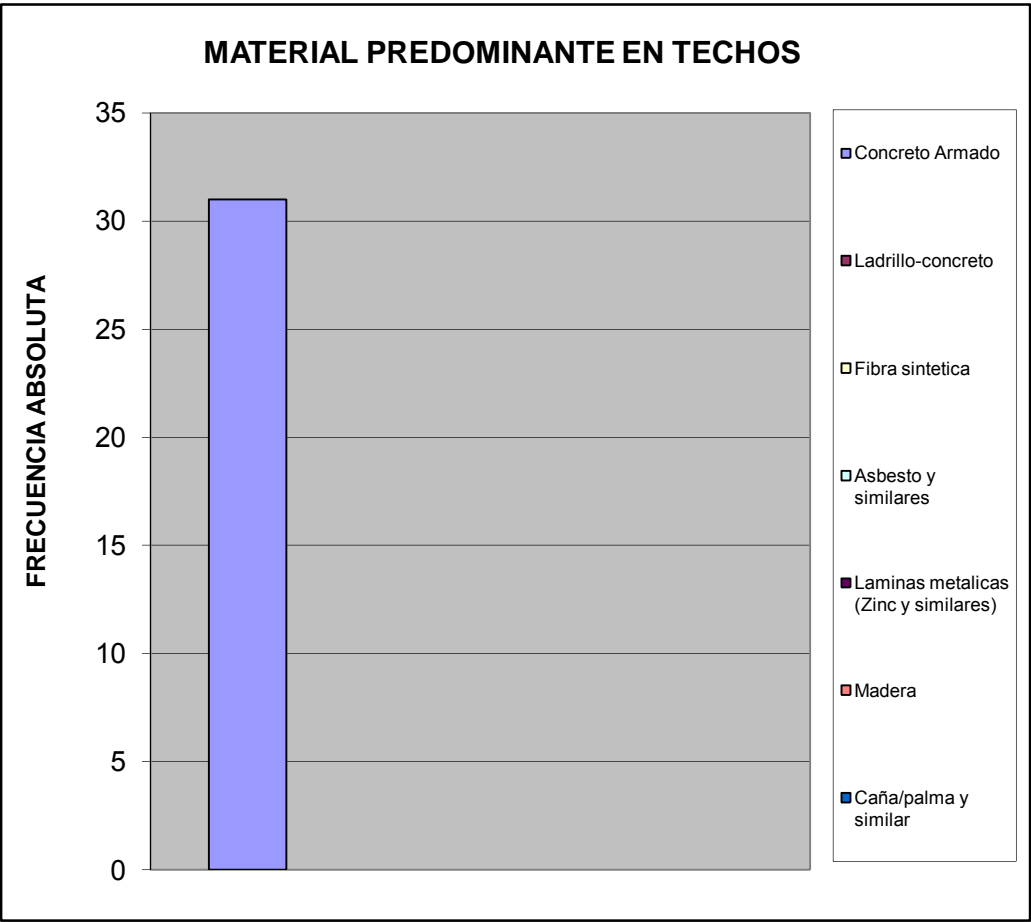

Hacinamiento Detectado		%
Hogar Hacinado	0	0,000
Hogar No Hacinado	31	1,000
<b>Total</b>	<b>31</b>	<b>1</b>

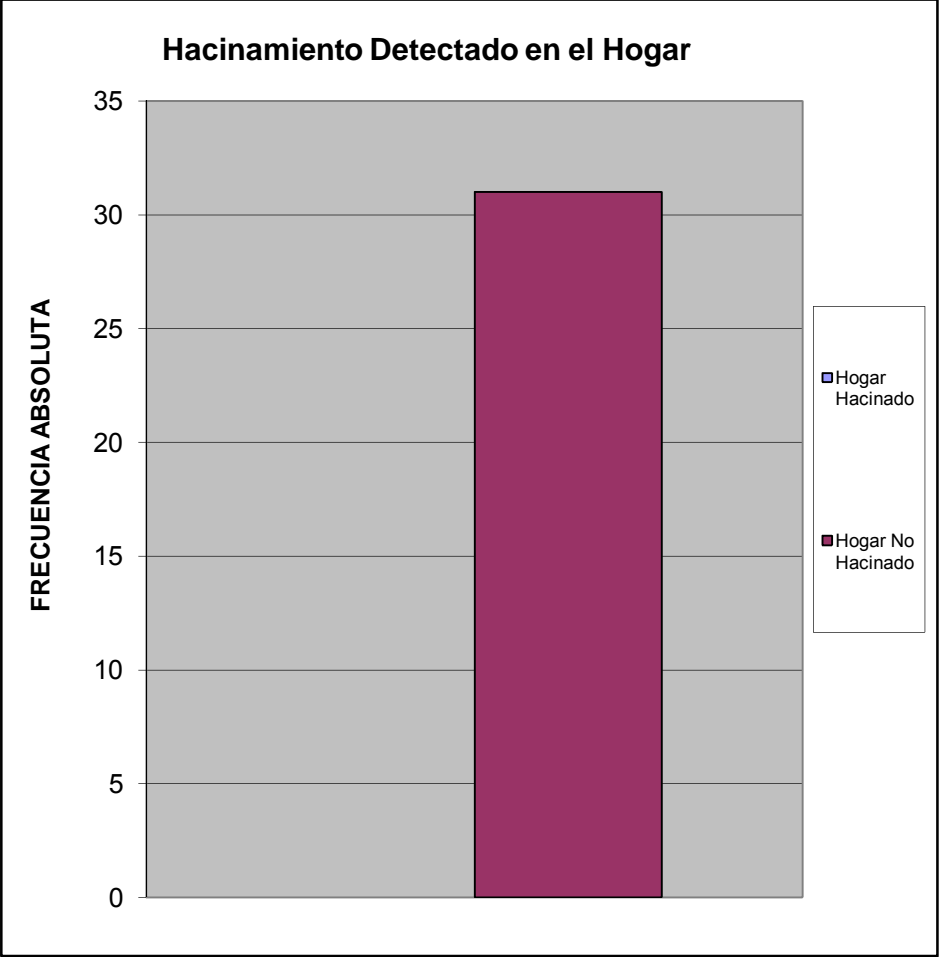

Ingreso Familiar		%
Menos de Bs.F, 1.215	2,00	0,080
Entre Bs.F, 1.215 - 2.500	7,00	0,280
Entre Bs.F, 2.500 - 5.000	10,00	0,400
Entre Bs.F, 5.000 - 8.000	5,00	0,200
Entre Bs.F, 8.000 - 10.000	1,00	0,040
Entre Bs.F, 10.000 - 15.000	0,00	0,000
Entre Bs.F, 15.000 - 20.000	0,00	0,000
Mas de Bs.F, 20.000	0,00	0,000
<b>TOTAL</b>	<b>25</b>	<b>1</b>

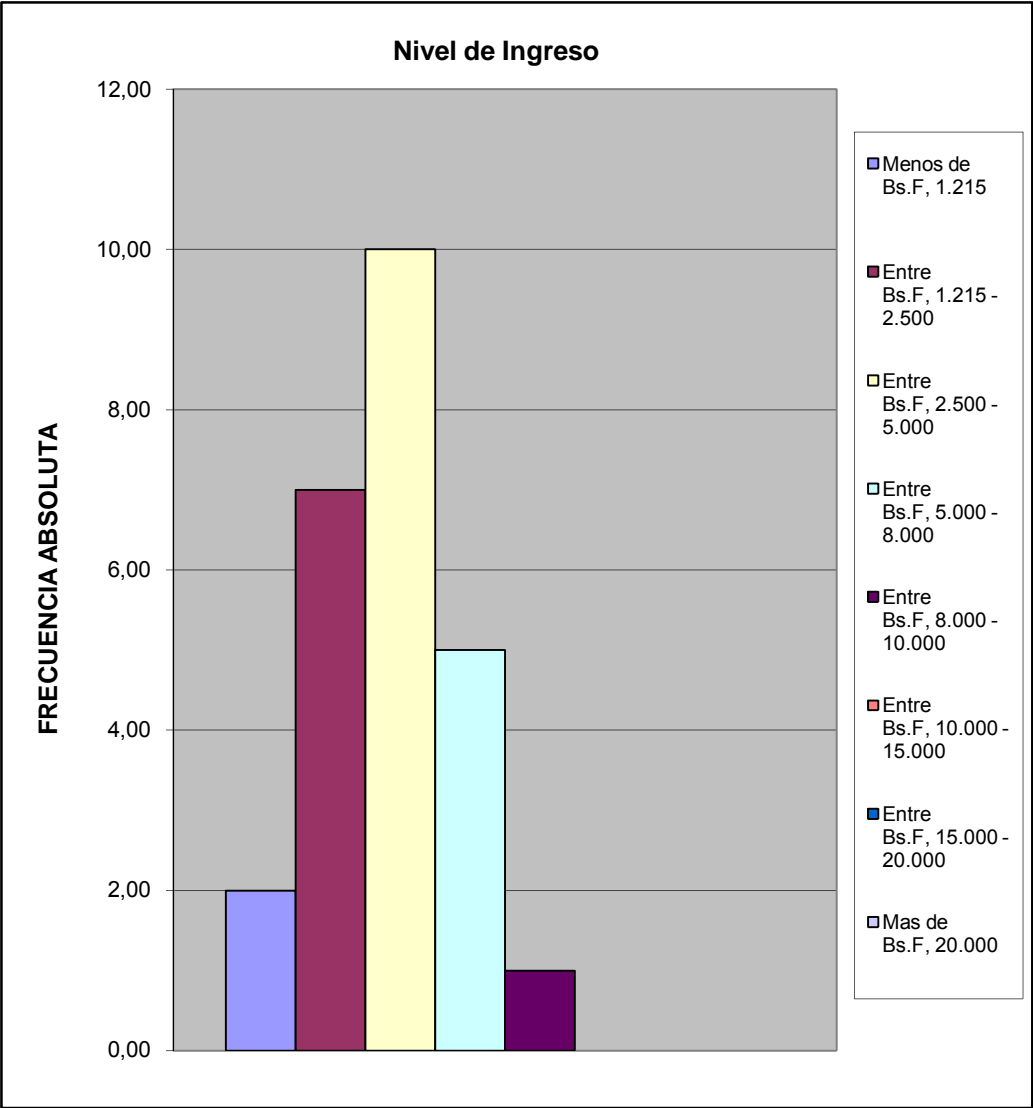

Criterio Linea de la Pobreza		%
Hogar Pobre Extremo Si ICANP< 1	2	0,080
Hogar Pobre Relativo Si $1 \leq$ ICAPC<2	7	0,280
Hogar No Pobre Si ICAPC> 2	16	0,640
<b>Total</b>	<b>25</b>	<b>1</b>

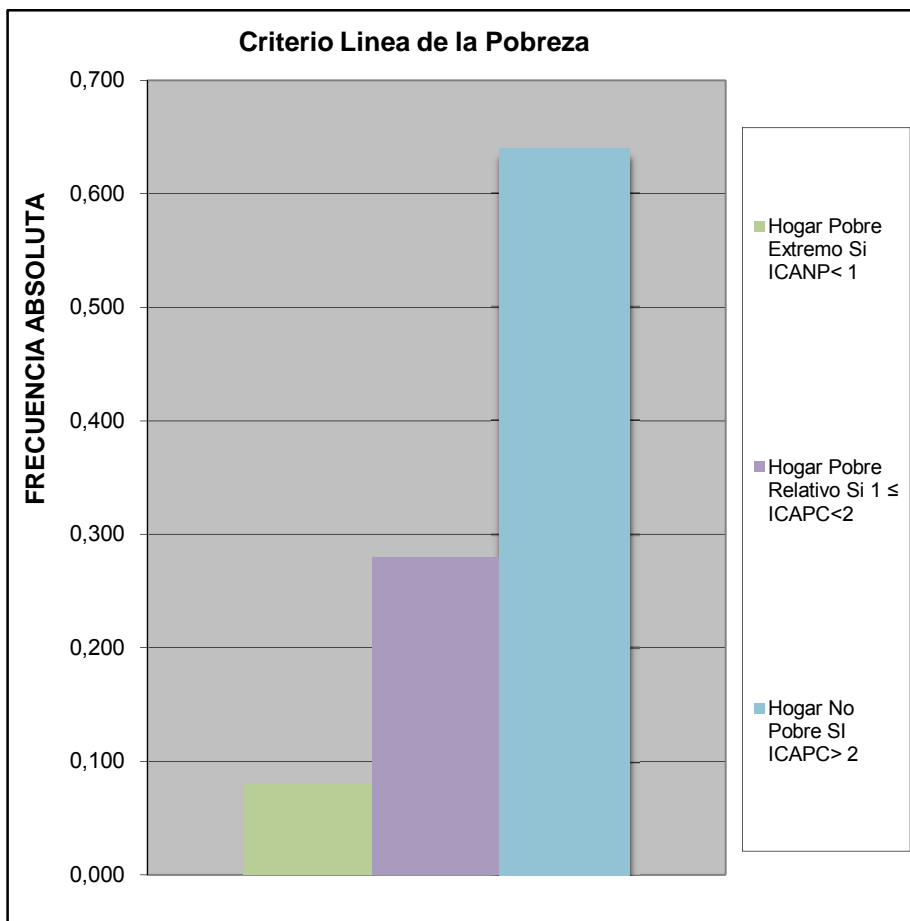

Cual es el nivel academico de los miembros de la familia que trabajan en el hogar:		%
Primaria	1	0,0163934
Secundaria Inconclusa	1	0,0163934
Bachiller	11	0,1803279
Técnico Medio	2	0,0327869
Técnico Superior Universitario	14	0,2295082
Universitario	26	0,4262295
Universitario con postgrado	2	0,0327869
Otro	4	0,0655738
<b>TOTAL</b>	<b>61</b>	<b>1</b>

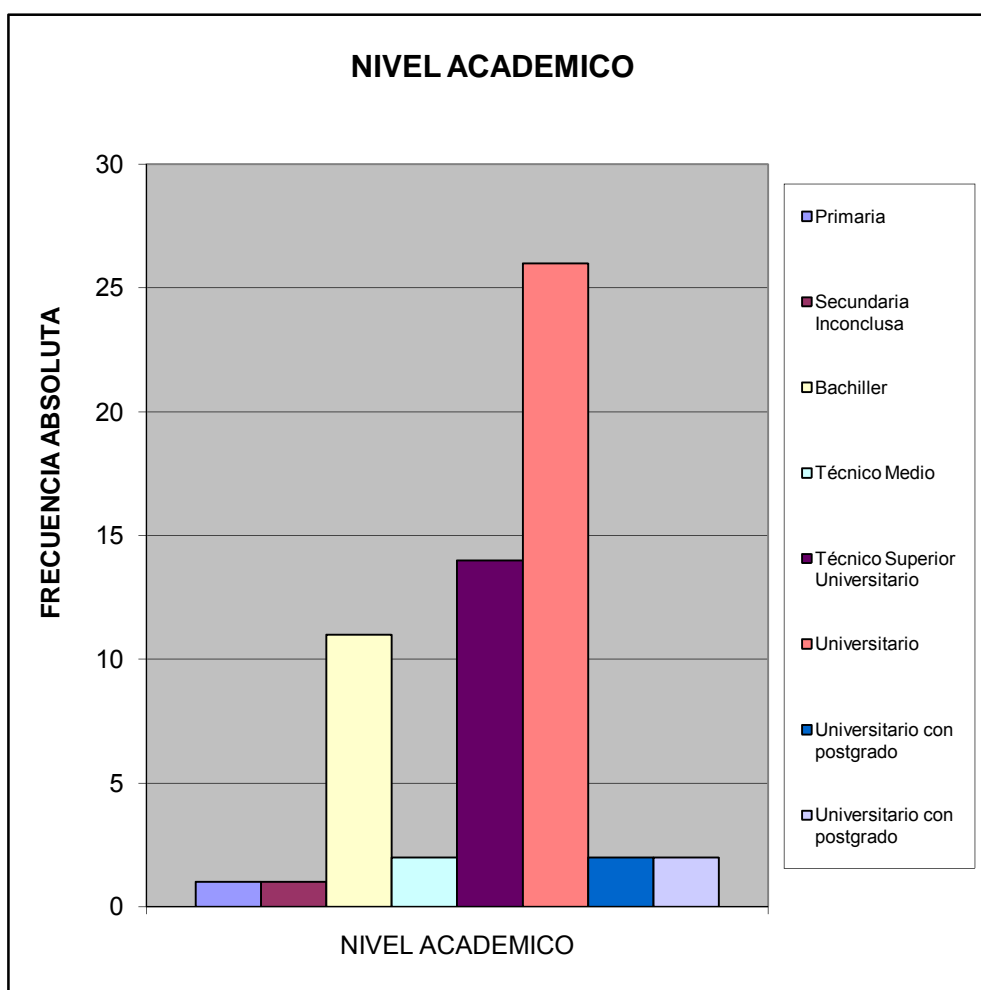

¿Cuales cree que son los principales problemas de su comunidad, por orden de prioridad del 1 mayor importancia al 8 menor importancia relativa?		
		%
Deporte	125	0,112
Educación	151	0,135
Seguridad	200	0,179
Salud	166	0,149
Cultura y Recreación	115	0,103
Infraestructura	109	0,098
Servicios Públicos	169	0,151
Ambiente	81	0,073
<b>TOTAL</b>	<b>1116</b>	<b>1</b>

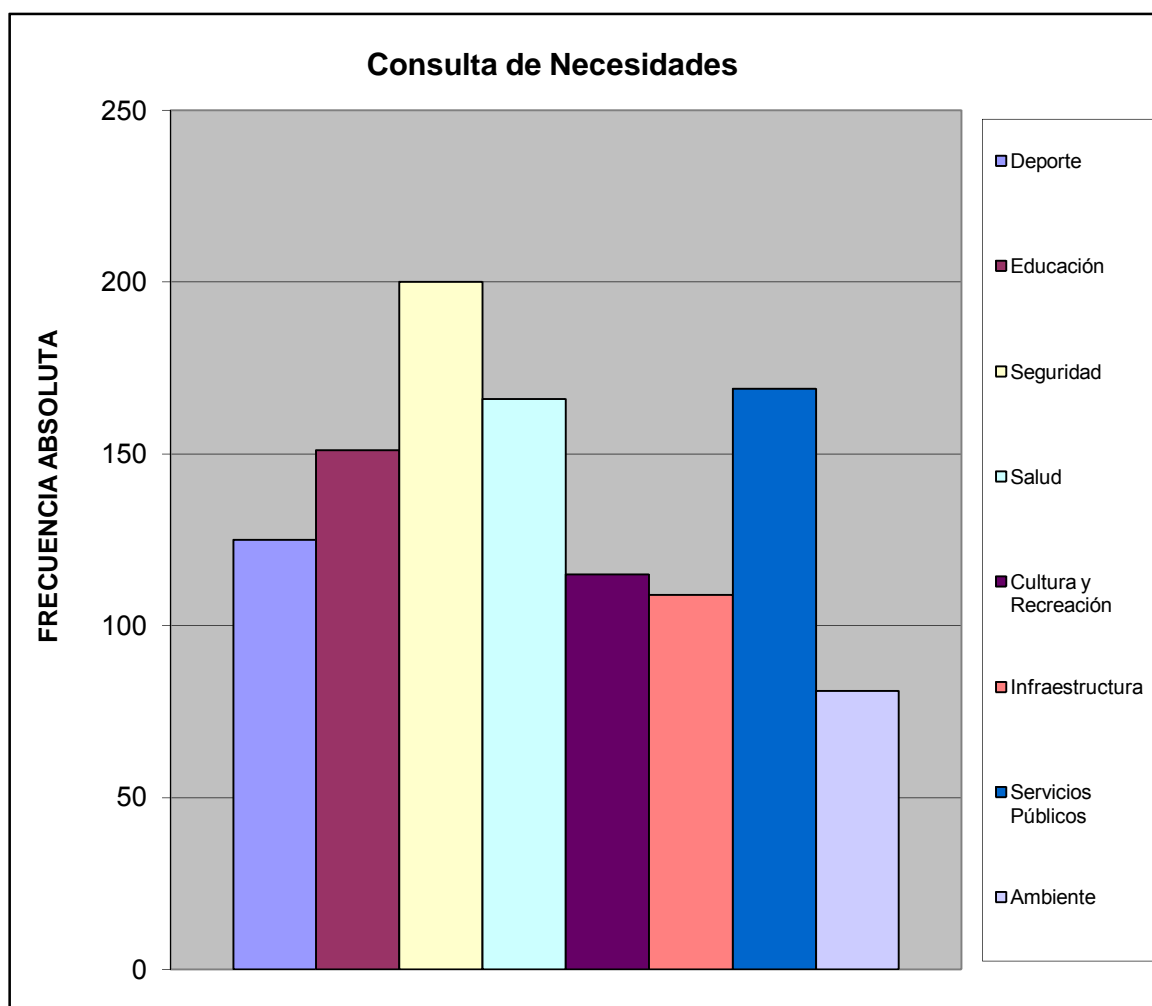

### III.- SERVICIOS PÚBLICOS.

A esta Vivienda llega el agua por:		%
Acueducto o tubería	31	0,969
Camión Cisterna	1	0,031
Pila publica o estanque	0	0,000
Pozo con tubería o Bomba	0	0,000
Pozo o manantial protegido	0	0,000
Otro	0	0,000
<b>TOTAL</b>	<b>32</b>	<b>1</b>

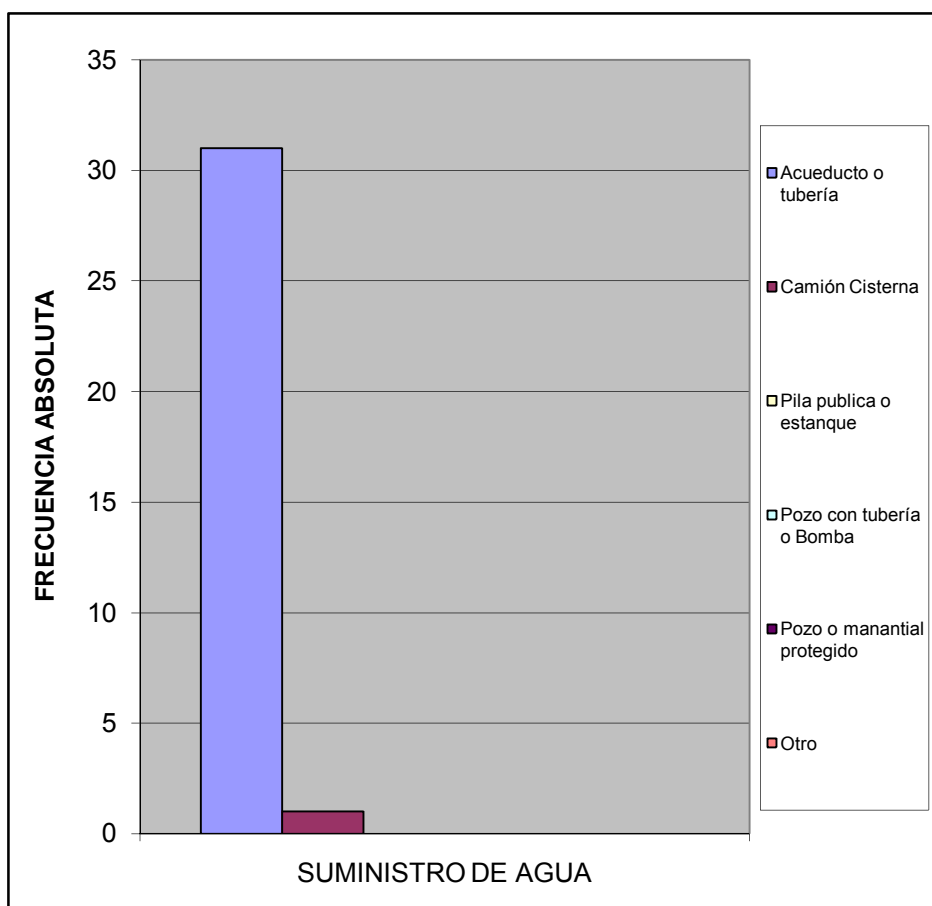

¿En esta vivienda tienen alguno de estos problemas con el suministro de agua?		%
Se interrumpe el servicio Frecuentemente.	19	0,442
La cantidad o presión del agua es muy baja.	8	0,186
El agua es turbia.	8	0,186
Tiene mal olor o mal sabor.	5	0,116
Todas las anteriores.	3	0,070
Otros	0	0,000
<b>TOTAL</b>	<b>43</b>	<b>1</b>

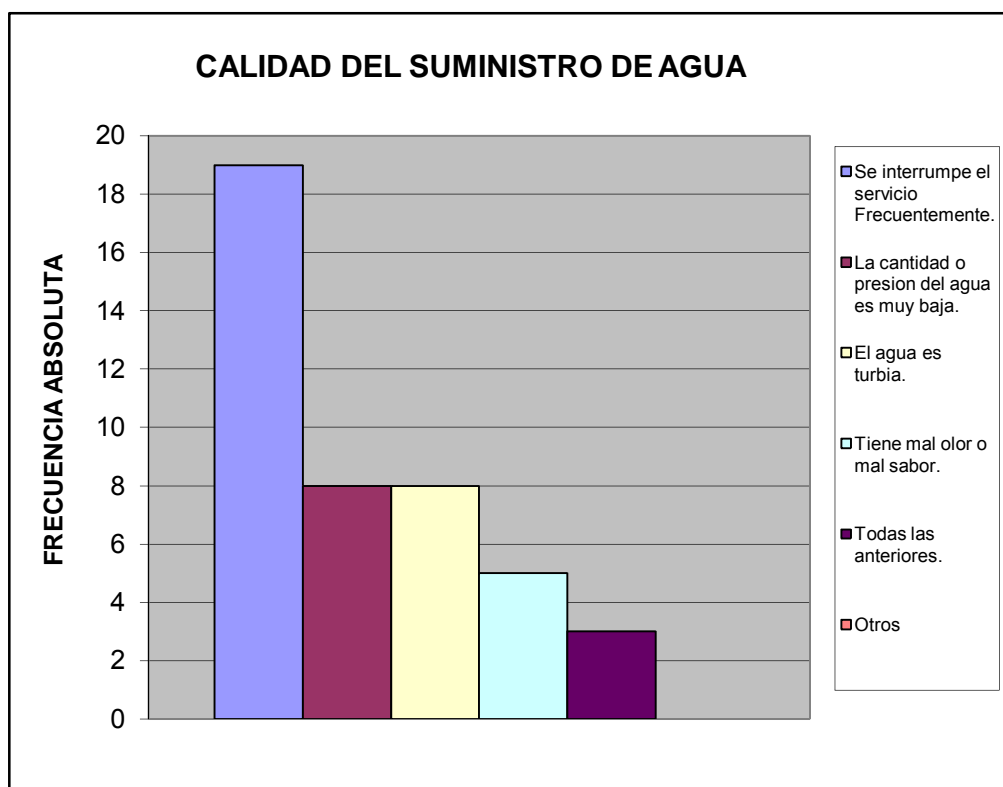

¿Cuál es la fuente de suministro eléctrico usada en esta vivienda?		%
Eleoccidente	0	0,000
Eleval	31	1,000
Planta Electrica Part.	0	0,000
Toma del poste publico	0	0,000
<b>TOTAL</b>	<b>31</b>	<b>1</b>

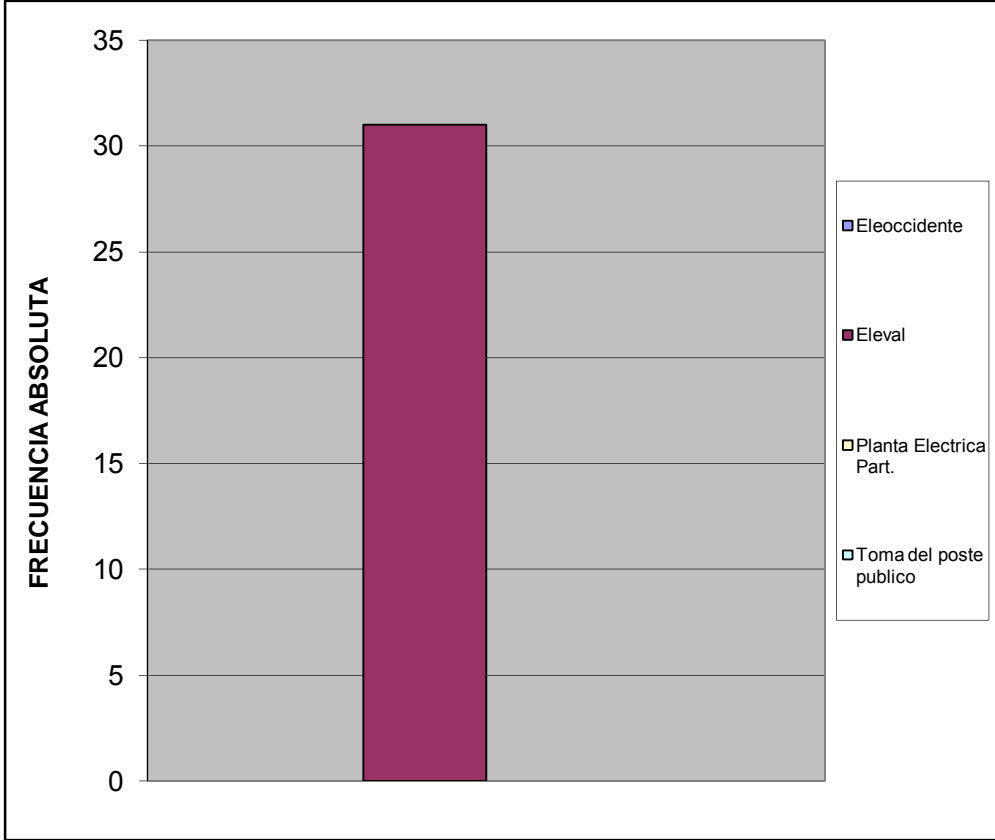

¿En su vivienda tienen alguno de estos problemas con el suministro eléctrico?		%
Frecuentes altas y bajas de tensión	6	0,214
Se interrumpe frecuentemente el suministro	5	0,179
Cortos circuitos y quema de artefactos electricos	3	0,107
No tiene problemas con el suministro electrico	14	0,500
Otro	0	0,000
<b>TOTAL</b>	<b>28</b>	<b>1</b>

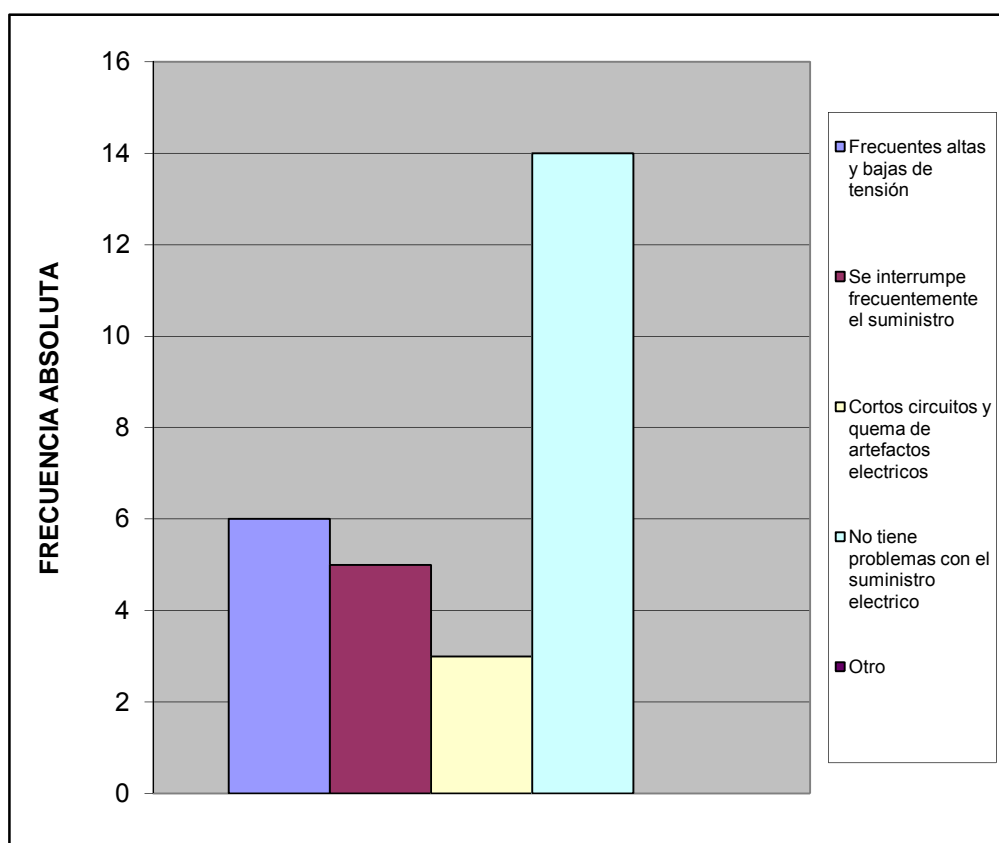

Esta vivienda tiene:		%
Poceta conectada a cloaca	31	1,000
Poceta conectada a pozo séptico	0	0,000
No tiene conexión a pozo séptico o a la cloaca	0	0,000
Excusado de hoyo o letrina	0	0,000
No tiene excusado	0	0,000
<b>TOTAL</b>	<b>31</b>	<b>1</b>

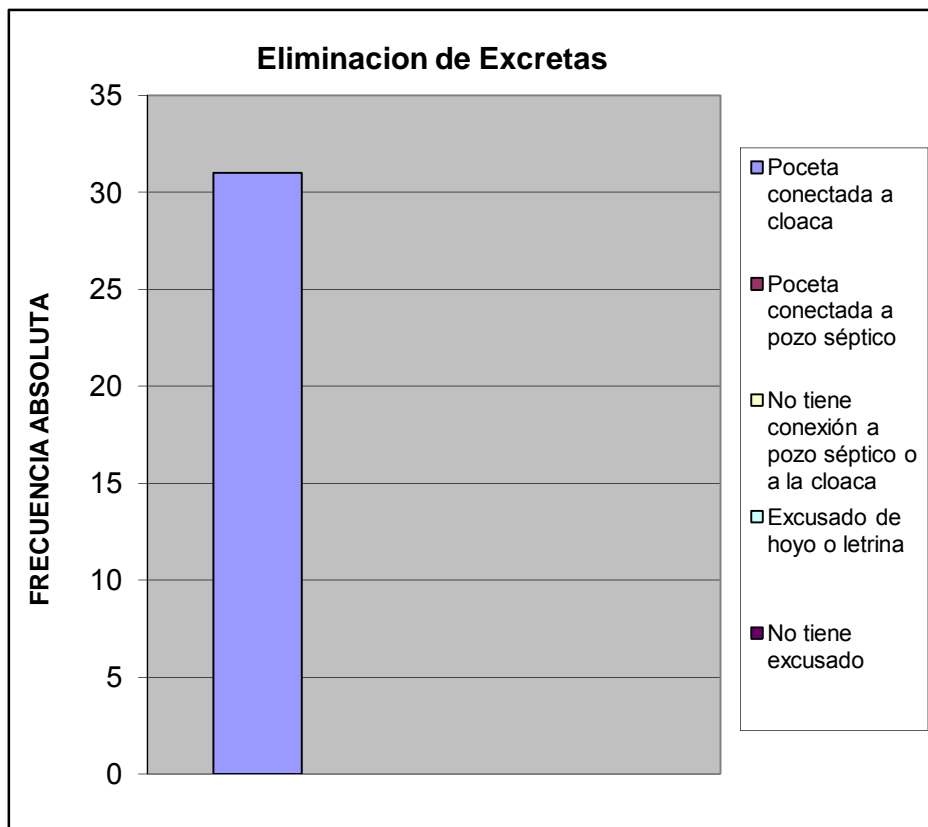

#### IV.- ACCESIBILIDAD A SERVICIOS PÚBLICOS

¿En los últimos 12 meses han tenido alguno de los siguientes problemas con las redes de cloacas?		%
Se tapa con regularidad	2	0,067
Se desbordan cuando llueve	3	0,100
Malos olores hacia el interior de la vivienda	0	0,000
Otro	0	0,000
No tiene problemas con las redes de cloacas	25	0,833
<b>TOTAL</b>	<b>30</b>	<b>1</b>

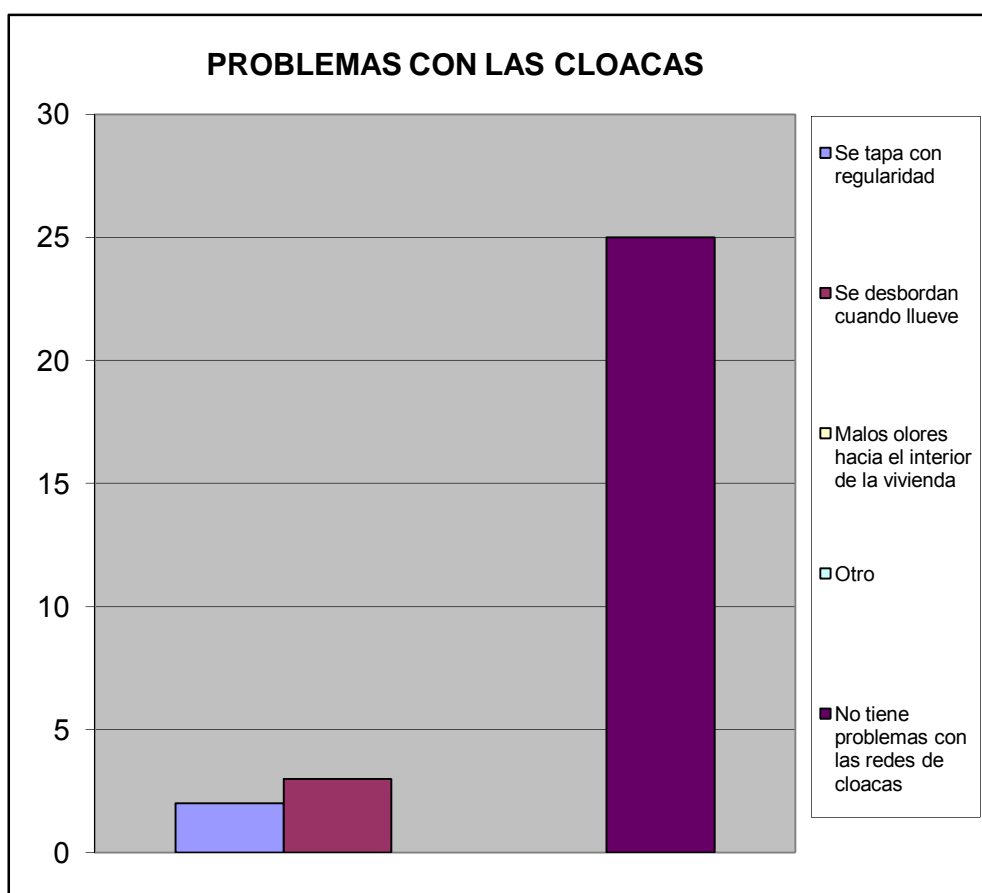

En caso de tener algún problema con el sistema de cloacas ¿cuál cree Ud. Es la principal razón de que ocurra?			%
Insuficiente Capacidad (tamaño) del sistema.	4		0,571
Vencimiento de las Cloacas (Antigüedad)	2		0,286
Los vecinos echan desperdicios y las obstruyen	0		0,000
En muchas casas el drenaje de lluvia esta conectado a las cloacas (empotradas)	0		0,000
Falta de mantenimiento	1		0,143
Otro	0		0,000
<b>TOTAL</b>	<b>7</b>		<b>1</b>

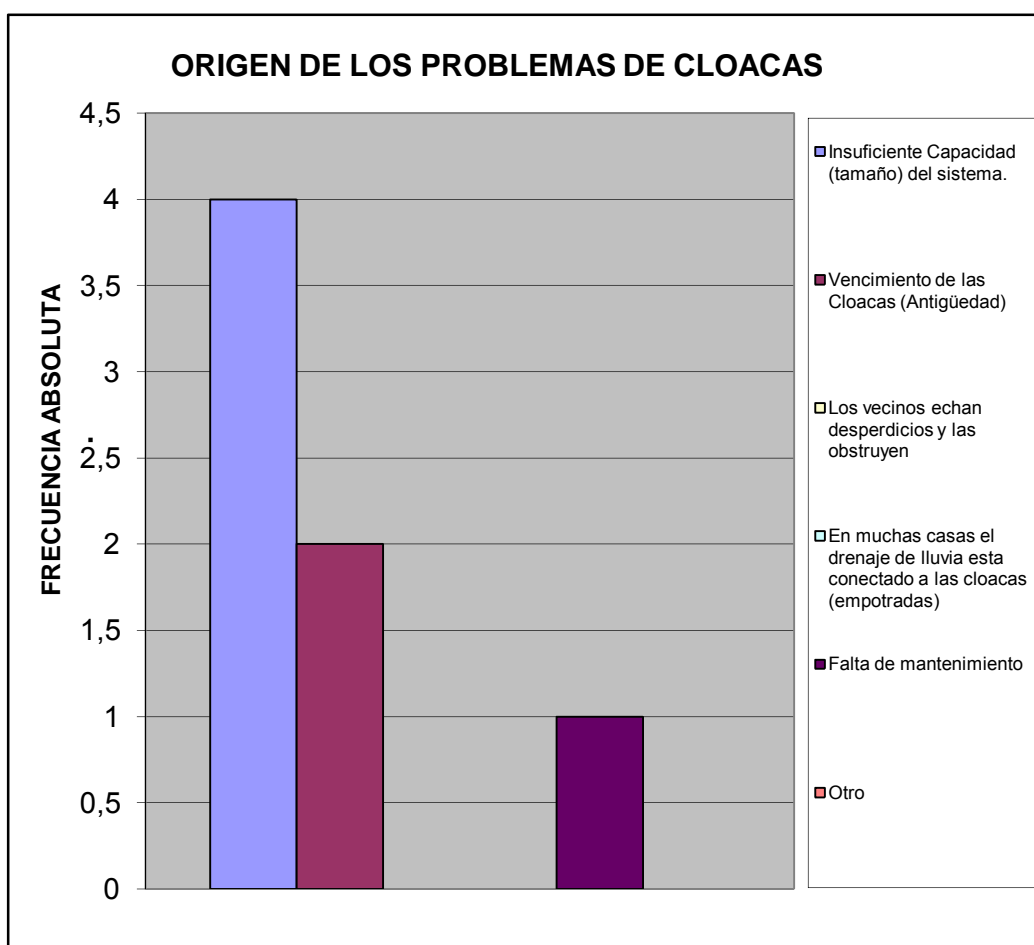

¿En esta Vivienda la basura?		%
Es recogida por el servicio de aseo urbano	31	1,000
Se Deposita en Container Colectivo	0	0,000
No hay servicio de aseo urbano	0	0,000
<b>TOTAL</b>	<b>31</b>	<b>1</b>

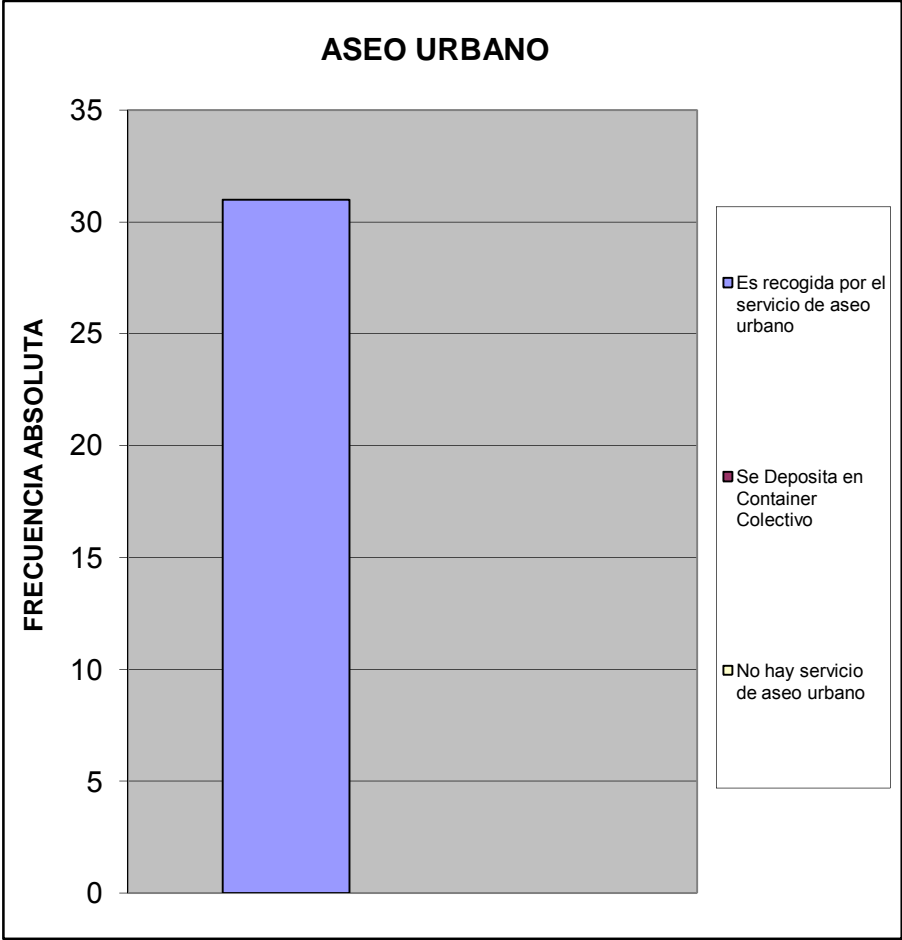

¿En su comunidad tienen alguno de estos problemas con el servicio de aseo urbano?		%
El camión pasa muy pocas veces	1	0,029
El camión no tiene días fijos para pasar	0	0,000
El camión no llega a la hora que le corresponde	2	0,059
Dejan la basura regada en la calle	2	0,059
Dejan muy hediondo el ambiente cuando pasan	1	0,029
La cuadrilla pide dinero	2	0,059
La cuadrilla es grosera con los vecinos	1	0,029
Otro	0	0,000
No Tiene Problemas con el Servicio de Aseo Urbano	25	0,735
<b>TOTAL</b>	<b>34</b>	<b>1</b>

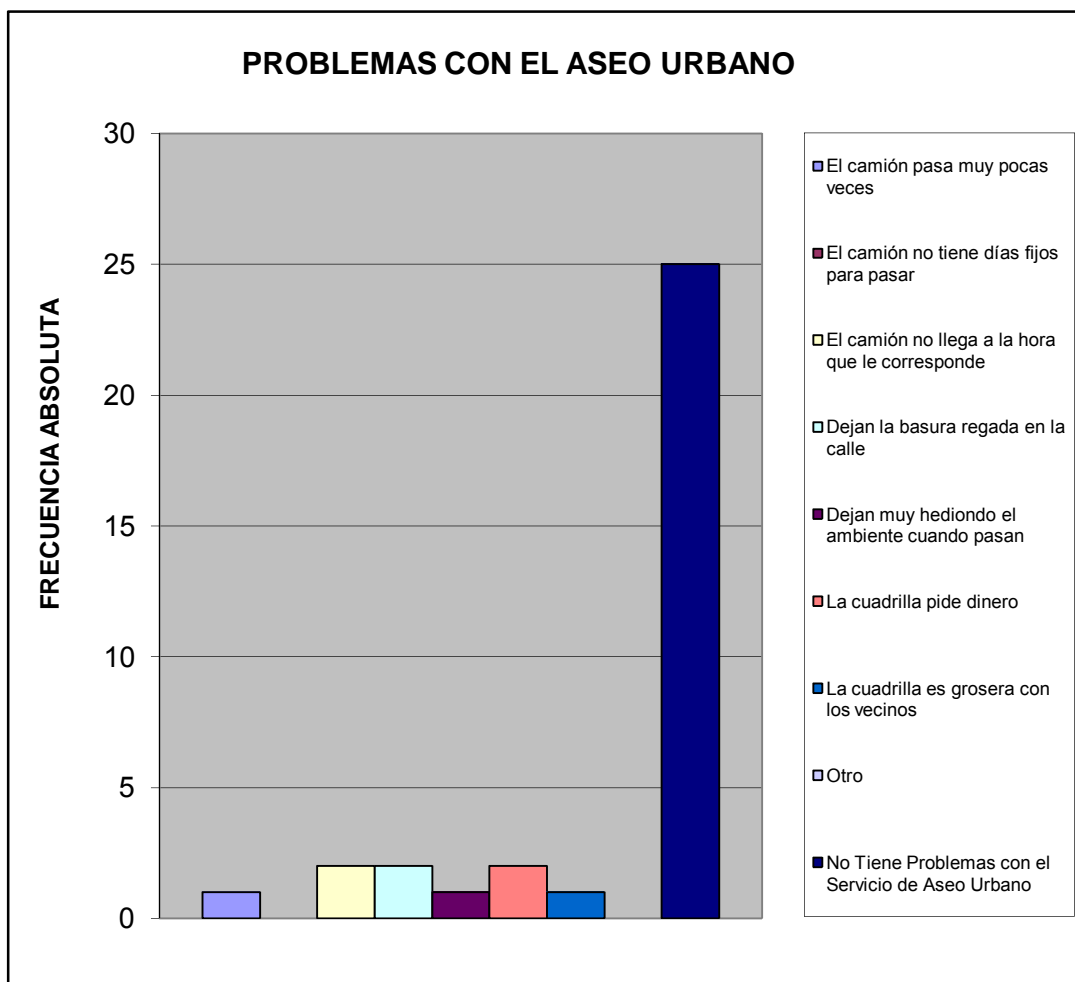

¿En su comunidad tienen alguno de estos problemas con el alumbrado público?		%
Insuficiente numero de postes de luz	5	0,156
Baja intensidad de los bombillos	3	0,094
Postes mal ubicados	2	0,063
Los bombillos no se reponen a tiempo	3	0,094
Los delincuentes rompen los bombillos	2	0,063
Otro	0	0,000
No Tiene Problema con el alumbrado publico	17	0,531
TOTAL		32
		1

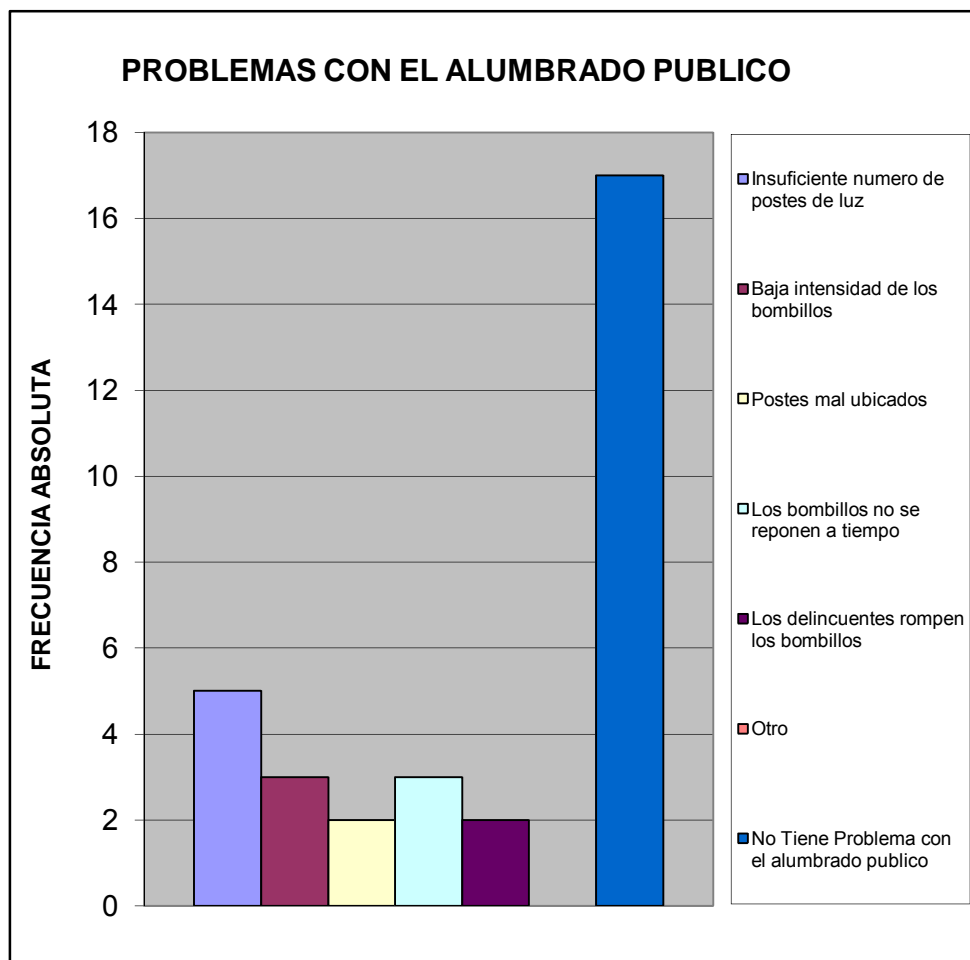

¿En su comunidad han tenido alguno de estos problemas con el tendido eléctrico?			%
Exceso de cables conectados a los postes	1		0,033
Obstrucción por cableado muy bajo	0		0,000
Ramas de arboles enredadas en el cableado	3		0,100
Tendido eléctrico obsoleto	0		0,000
Poca cantidad de transformadores	0		0,000
Otro	1		0,033
No Tiene Problema	25		0,833
<b>TOTAL</b>		<b>30</b>	<b>1</b>

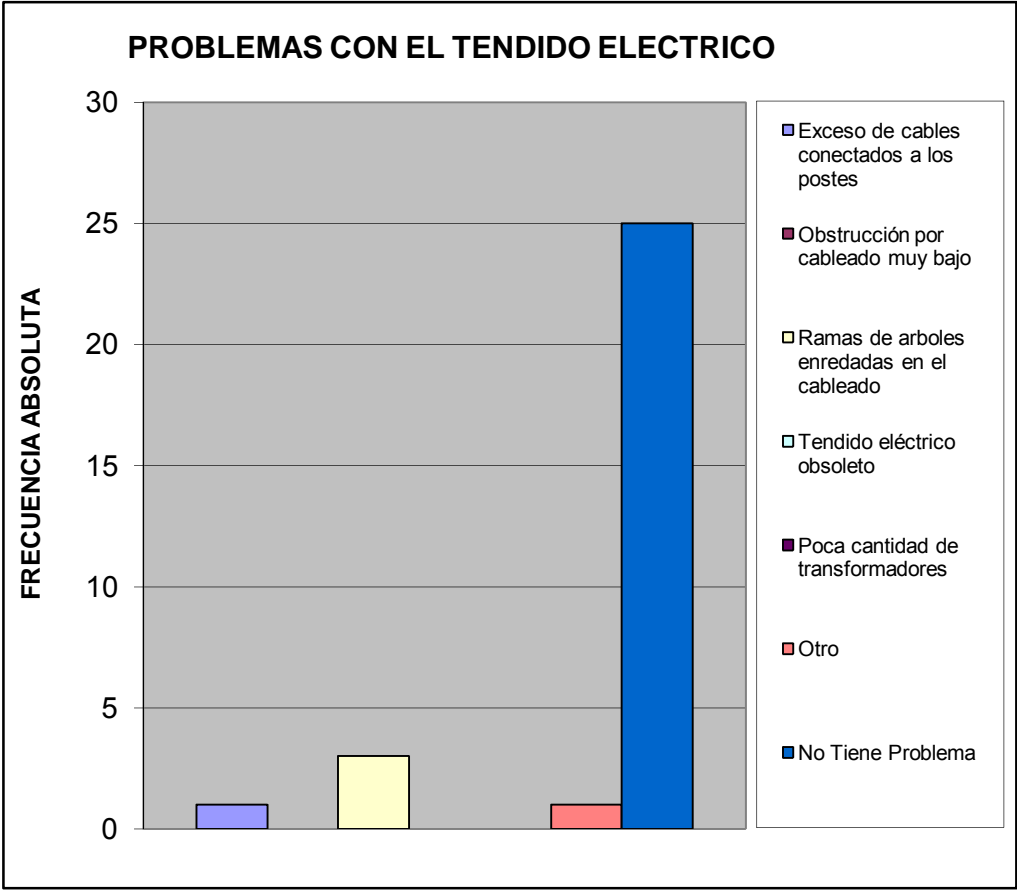

Pobreza Estructural		%
Hogares sin NBI (No Pobre)	24	0,857
Hogares con 1 NBI (Pobres)	4	0,143
Hogares con $\geq 2$ NBI (Pobre extremo)	0	0,000
<b>TOTAL</b>	<b>28</b>	<b>1</b>

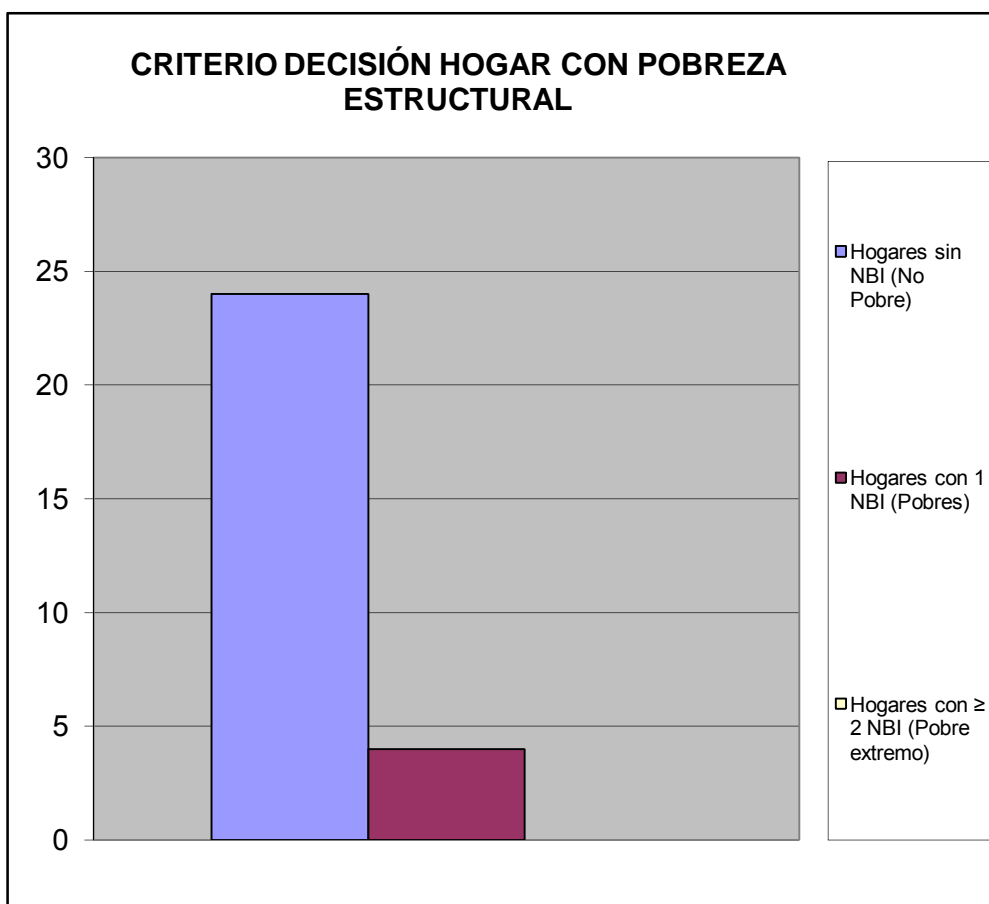

## V.- MOVILIDAD Y MEDIOS DE TRANSPORTE.

¿Cuál medio de transporte que más utilizan los miembros del hogar?		%
Autobús Publico	20	0,435
Vehículo particular	23	0,500
Motocicleta	0	0,000
Bicicleta	0	0,000
Caminando	0	0,000
Ruta de Trabsporte de la Alcaldia de san Diego	3	0,065
Otro	0	0,000
<b>TOTAL</b>	<b>46</b>	<b>1</b>

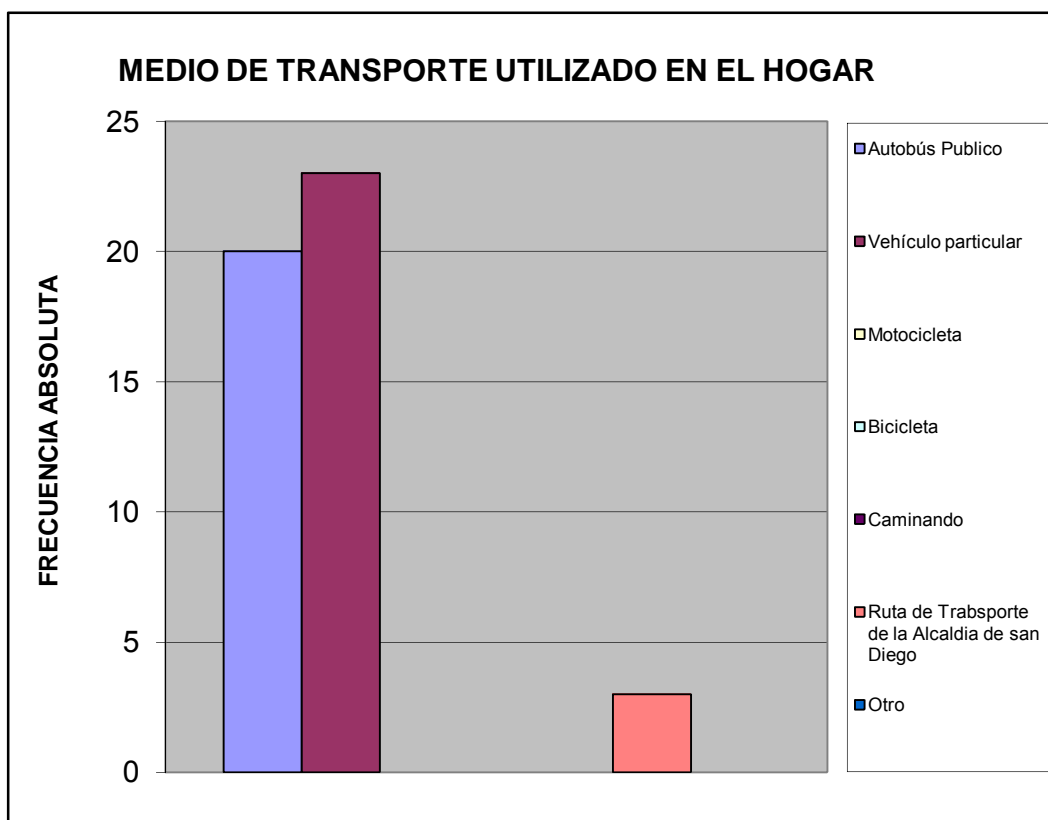

Utilizarían la bicicleta para ir:		%
A la Escuela, Liceo ó Universidad	1	0,031
Al Trabajo	1	0,031
De Compras	3	0,094
De Paseo	3	0,094
Hacer Deporte	5	0,156
Otro	0	0,000
No la utilizaría	19	0,594
<b>TOTAL</b>		<b>32</b>
		<b>1</b>

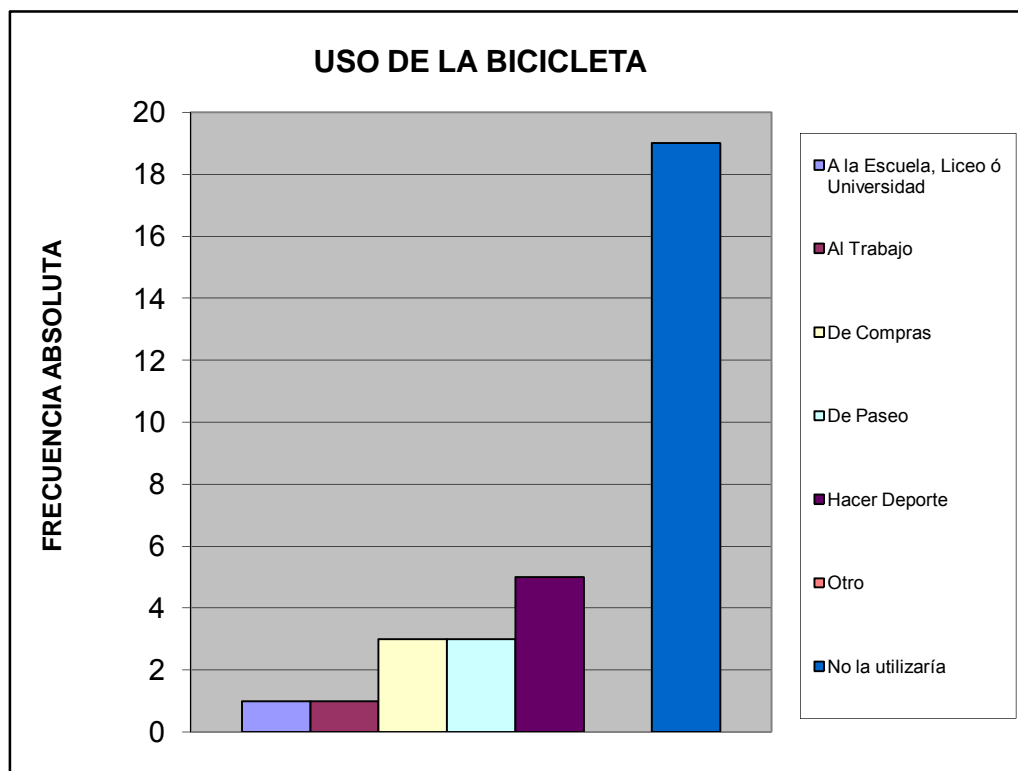

## VI.- TRANSPORTE PÚBLICO.

¿Cuántos minutos debe caminar para llegar a la parada de autobús más próxima de su vivienda?		%
Hasta 5 minutos	25	0,806
De 6 a 10 minutos	1	0,032
De 11 a 20 minutos	0	0,000
Mas de 21 minutos	0	0,000
Ningún miembro del hogar usa transporte público	1	0,032
No sabe	4	0,129
<b>TOTAL</b>	<b>31</b>	<b>1</b>

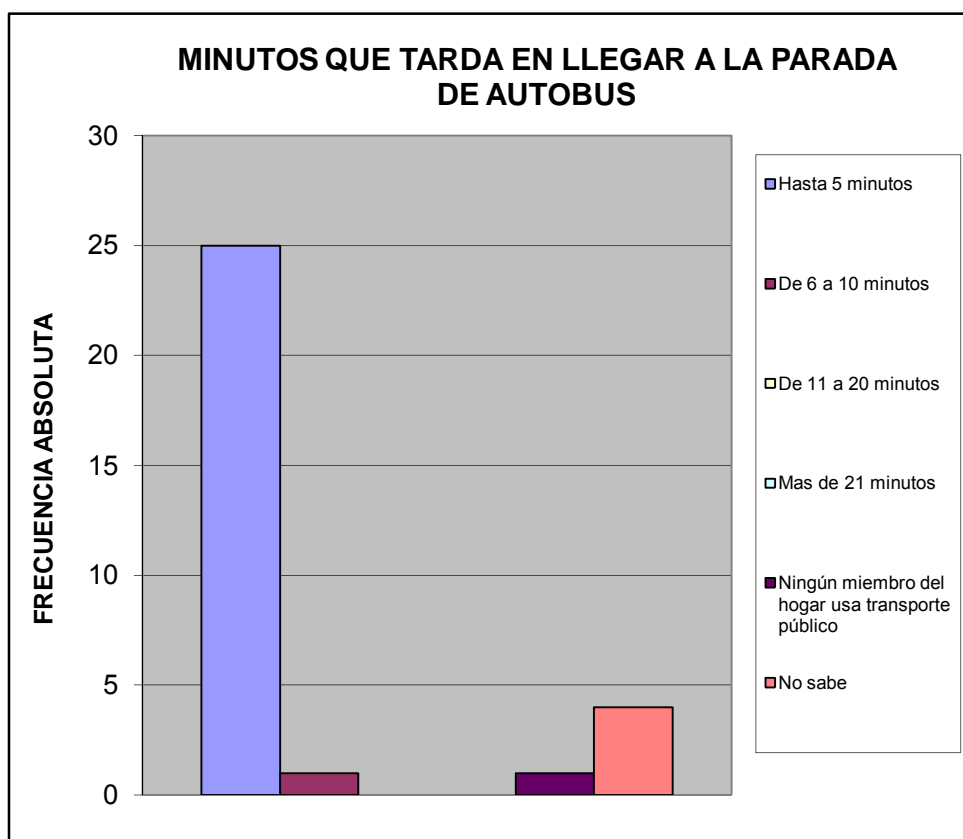

¿Cuál es el tiempo aproximado de espera en la parada hasta que llega el autobús o la camioneta?			%
Hasta 3 minutos	10		0,323
De 4 a 15 minutos	16		0,516
De 16 a 30 minutos	0		0,000
Mas de 31 minutos	0		0,000
Ningún miembro del hogar usa transporte publico	1		0,032
No Sabe	4		0,129
<b>TOTAL</b>		<b>31</b>	<b>1</b>

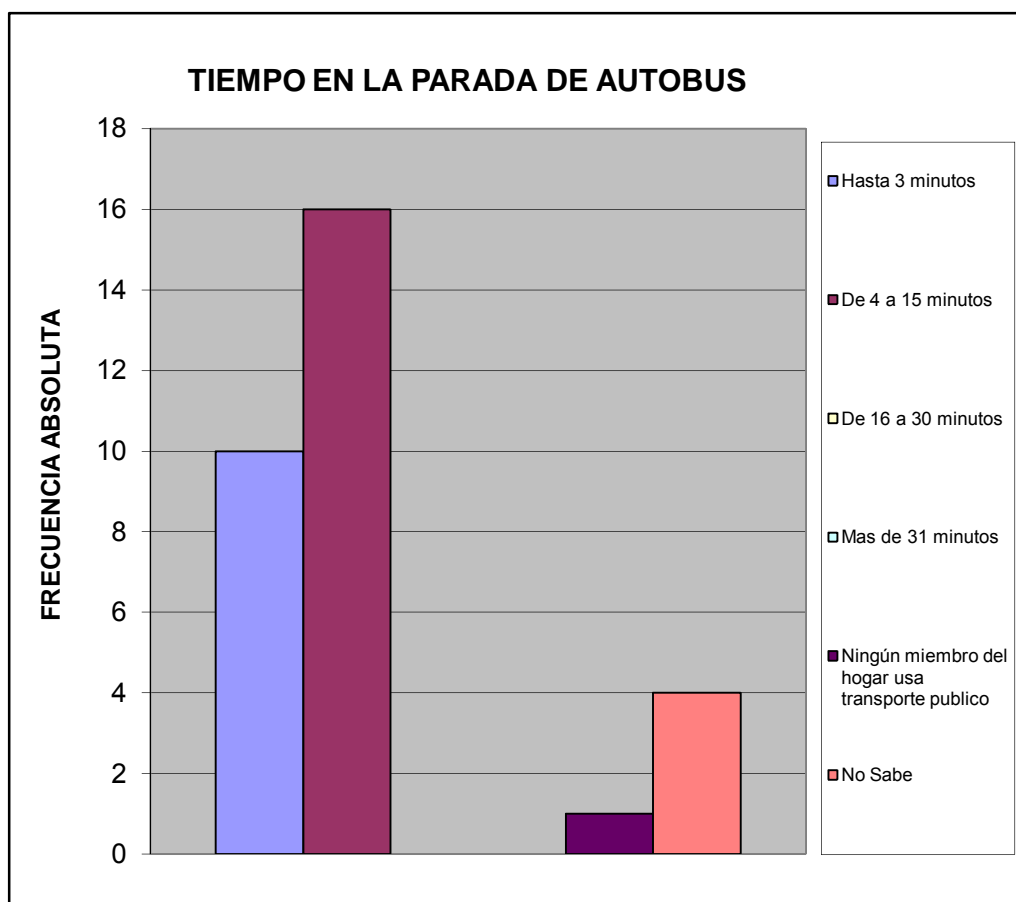

¿Cuál es el problema más importante que afronta el transporte público?		%
La inseguridad dentro de la unidad (atracos, robos, agresiones físicas)	15	0,214
La falta de limpieza	11	0,157
El tiempo que tardan en llegar al destino	6	0,086
El tiempo que se tarda esperándolos en la parada	6	0,086
El mal estado de la unidad	11	0,157
La ciudad ha crecido y se siguen manteniendo las mismas rutas	6	0,086
La falta de supervisión del servicio de transporte	3	0,043
Maltrato de los operadores a los usuarios del sistema	11	0,157
Ningún miembro del hogar usa transporte público	1	0,014
No Sabe	0	0,000
<b>TOTAL</b>	<b>70</b>	<b>1</b>

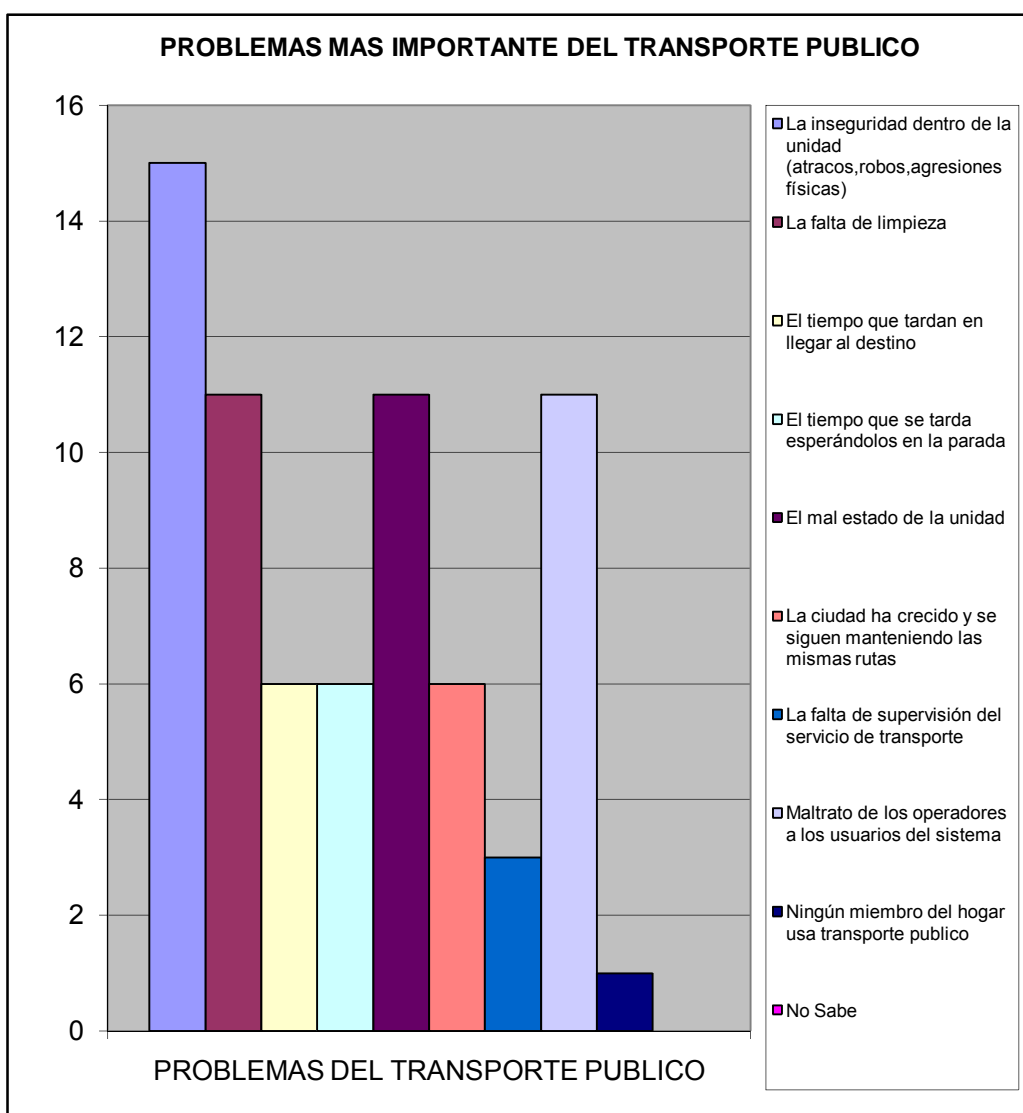

## VII.- SEGURIDAD PÚBLICA.

¿En la comunidad donde está ubicada su vivienda existe un módulo policial?		%
Si	30	0,968
No	1	0,032
No sabe	0	0,000
No responde	0	0,000
<b>TOTAL</b>	<b>31</b>	<b>1</b>

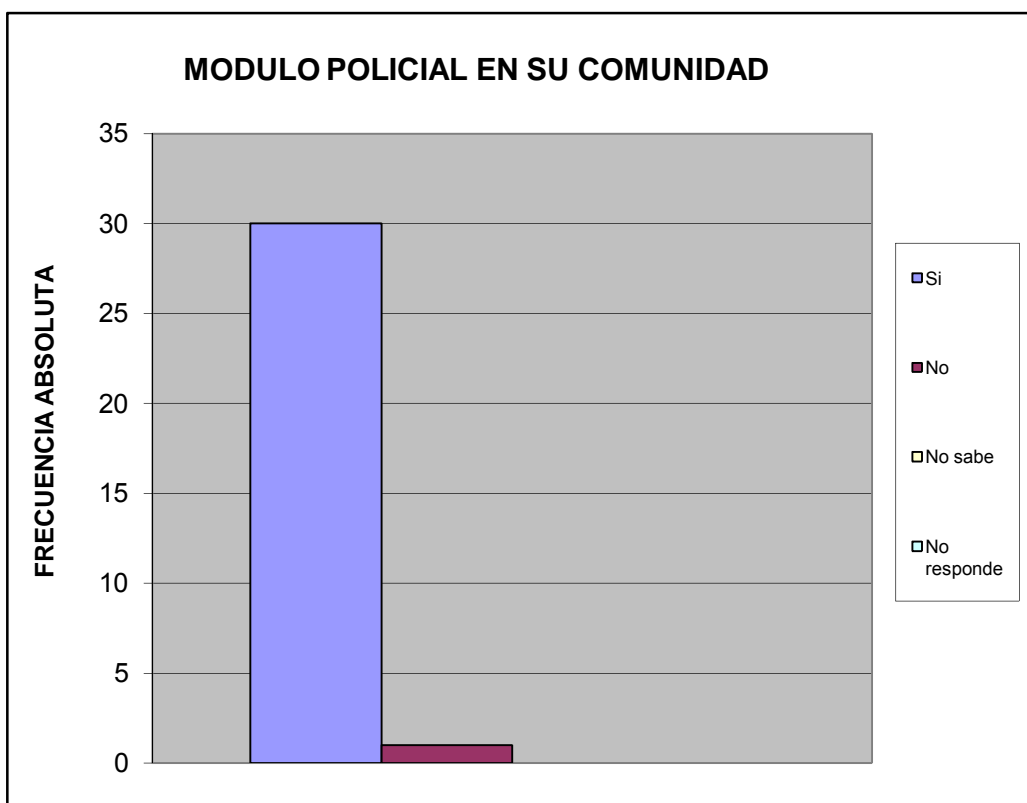

¿Cuántos minutos le toma llegar caminando al módulo policial más cercano?		%
Hasta 15 minutos	31	1,000
De 16 a 30 minutos	0	0,000
Mas de 31 minutos	0	0,000
No hay modulo policial cercano	0	0,000
No sabe	0	0,000
No responde	0	0,000
<b>TOTAL</b>	<b>31</b>	<b>1</b>

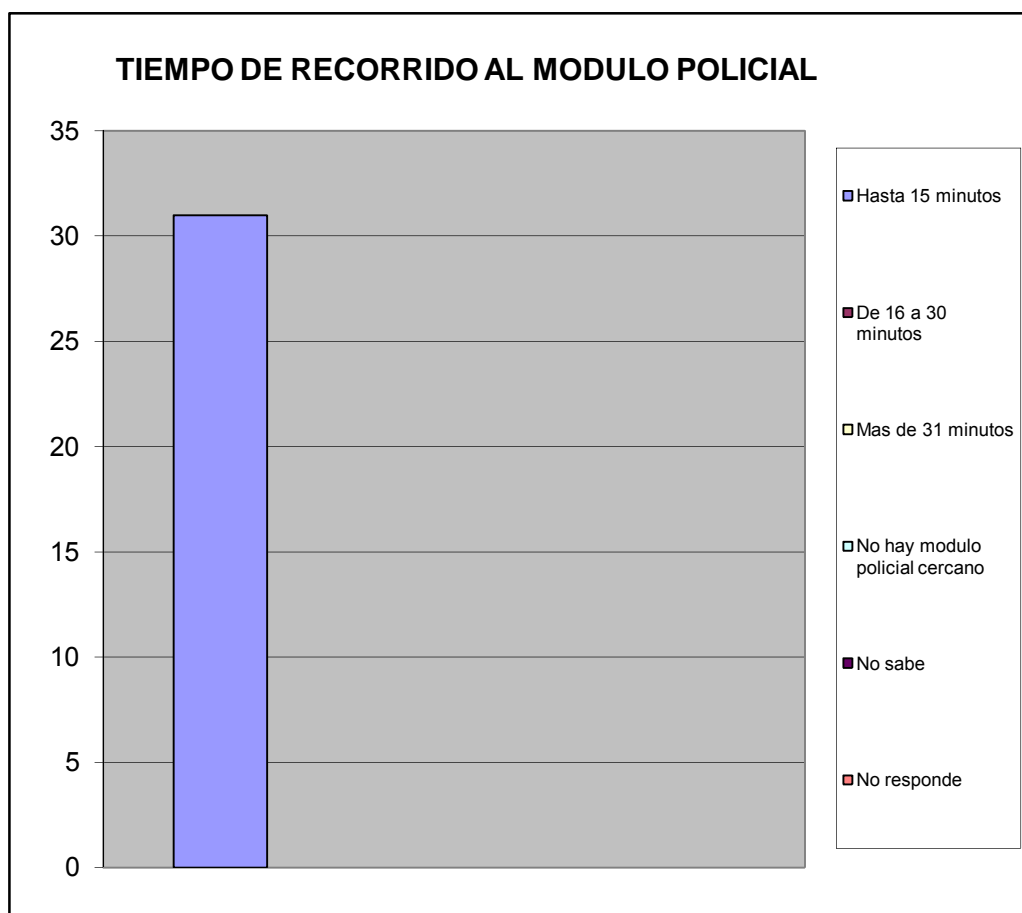

¿Con que frecuencia la policía patrulla en la calle donde está ubicada su vivienda?		%
Diario	25	0,806
Interdiario	3	0,097
Semanal	2	0,065
No patrullan	1	0,032
No sabe	0	0,000
No responde	0	0,000
<b>TOTAL</b>	<b>31</b>	<b>1</b>

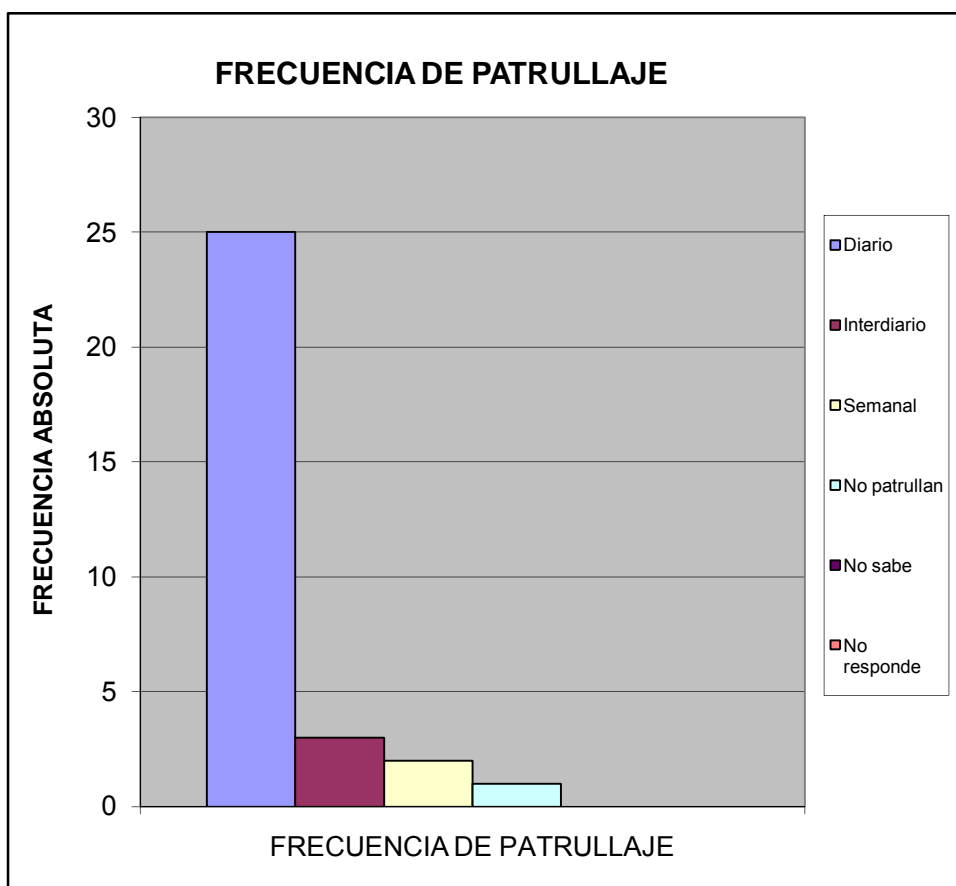

¿En los ultimos seis meses se han cometido delitos en su comunidad?		%
SI	6	0,194
NO	22	0,710
No sabe	3	0,097
No Responde	0	0,000
<b>Total</b>	<b>31</b>	<b>1</b>

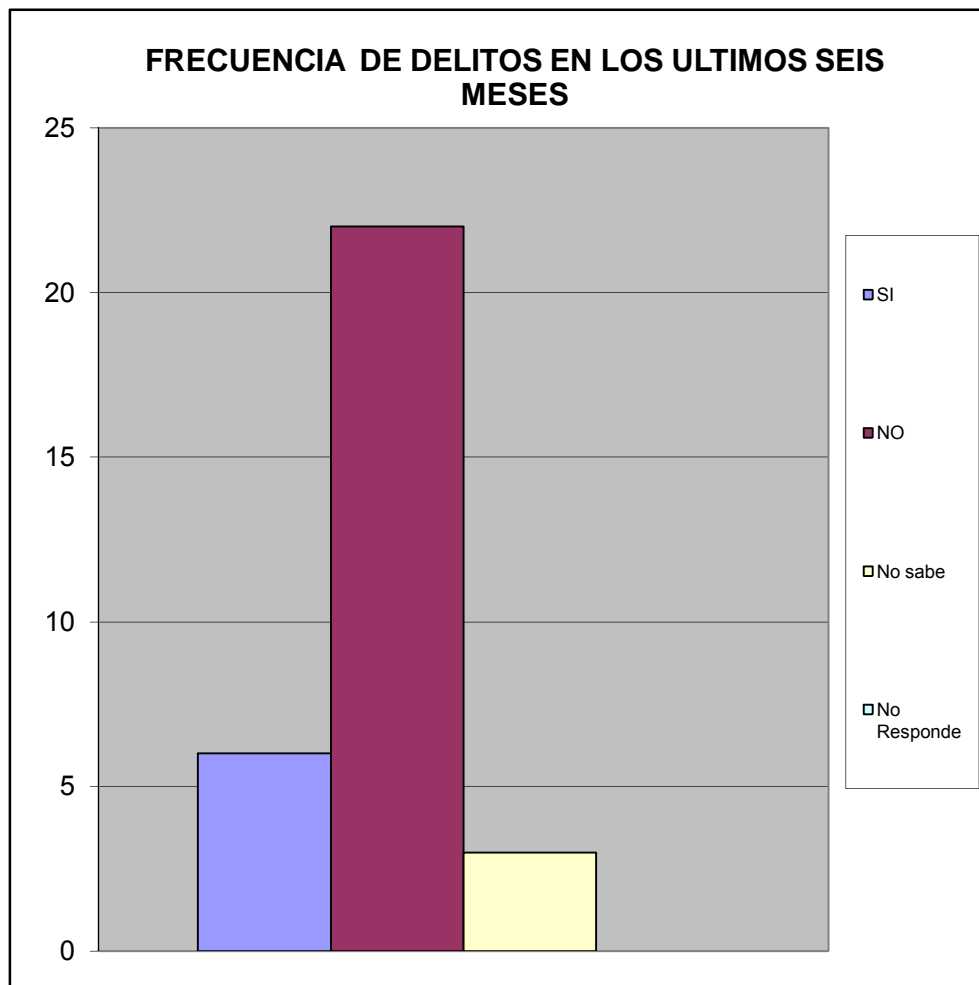

Ha presentado usted alguna denuncia ante los organos competentes		%
SI	3	0,111
NO	24	0,889
TOTAL	27	1

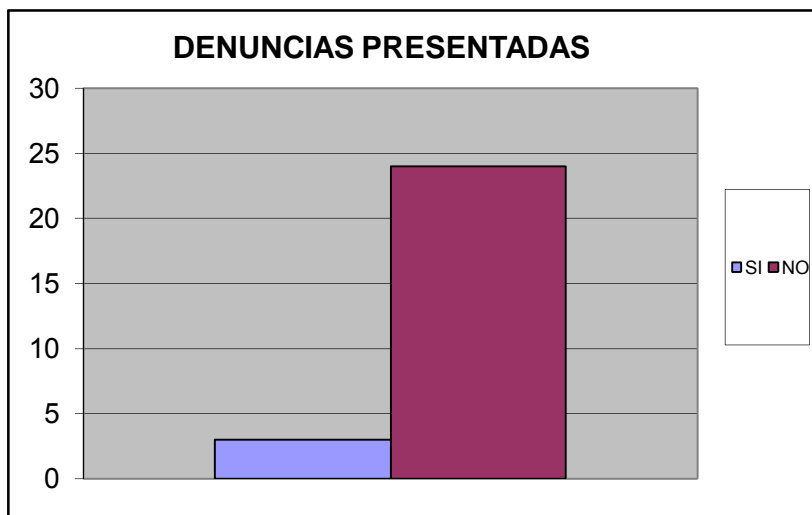

SE SIENTE SEGURO EN SU VIVIENDA		%
Si	29	0,935
No	1	0,032
No Sabe	1	0,032
No Responde	0	0,000
TOTAL	31	1

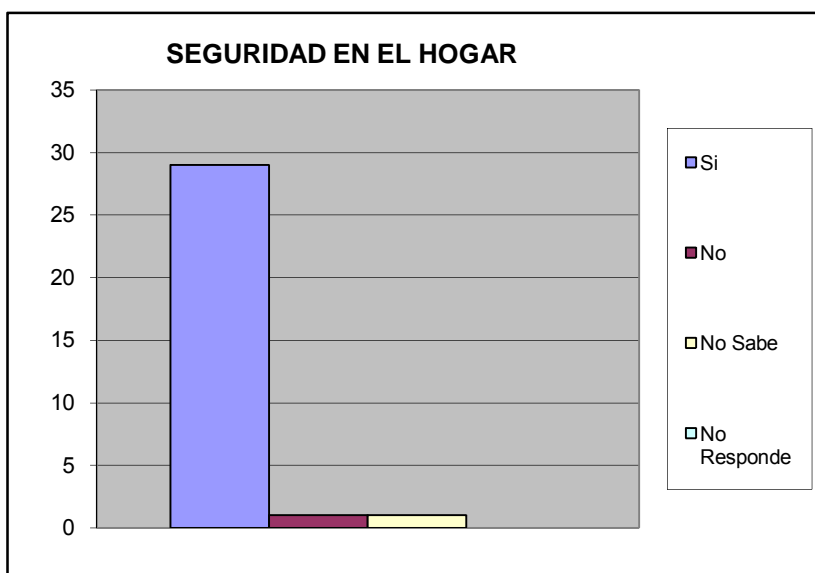

Se siente seguro en su calle		%
SI	23	0,742
NO	8	0,258
No Sabe	0	0,000
No Responde	0	0,000
<b>TOTAL</b>	<b>31</b>	<b>1</b>

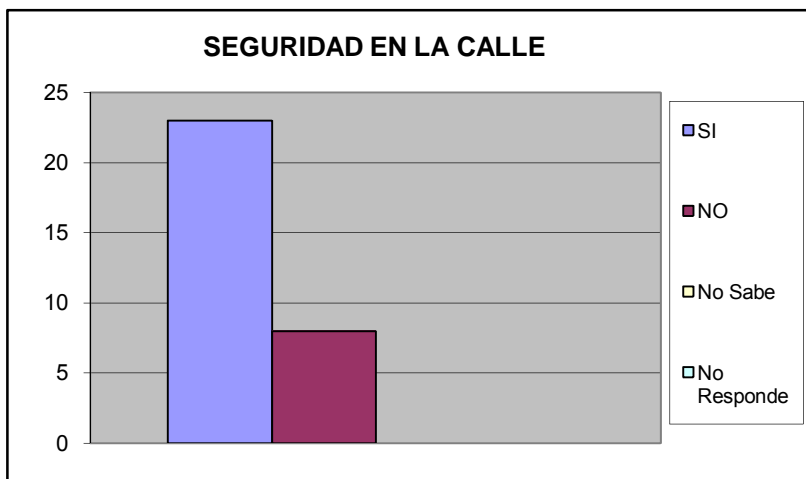

Se siente seguro en su Comunidad		%
SI	25	0,806
NO	6	0,194
No Sabe	0	0,000
No Responde	0	0,000
<b>TOTAL</b>	<b>31</b>	<b>1</b>

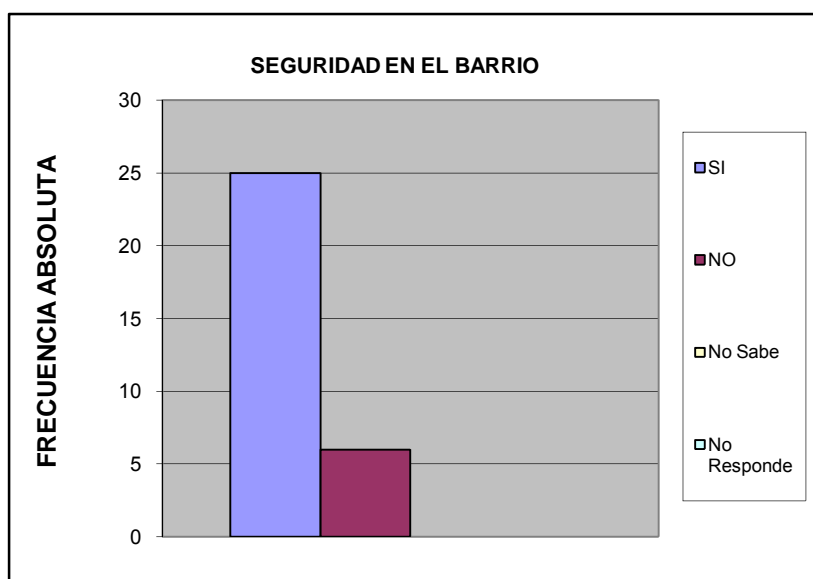

Se siente que los niños estan seguros en la calle		%
SI	12	0,387
NO	15	0,484
No Sabe	4	0,129
No Responde	0	0,000
<b>TOTAL</b>	<b>31</b>	<b>1</b>

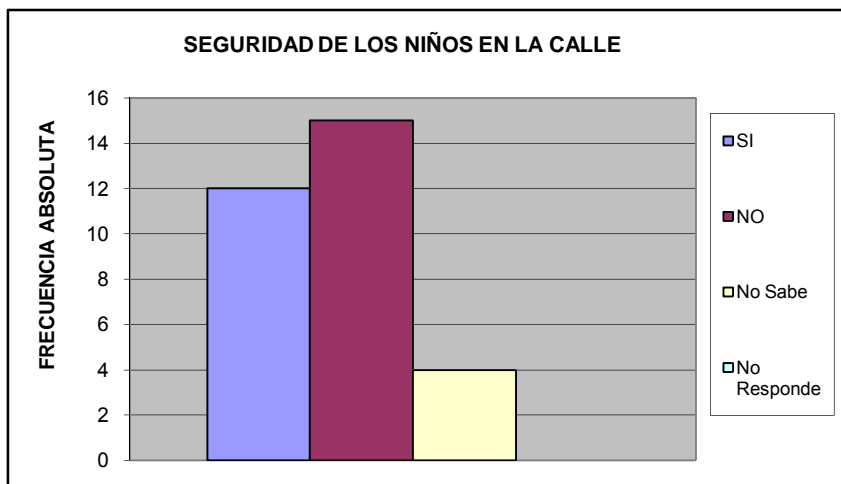

Se siente que los niños estan seguros en su barrio		%
Si	15	0,484
No	12	0,387
No Sabe	4	0,129
No Responde	0	0,000
<b>TOTAL</b>	<b>31</b>	<b>1</b>

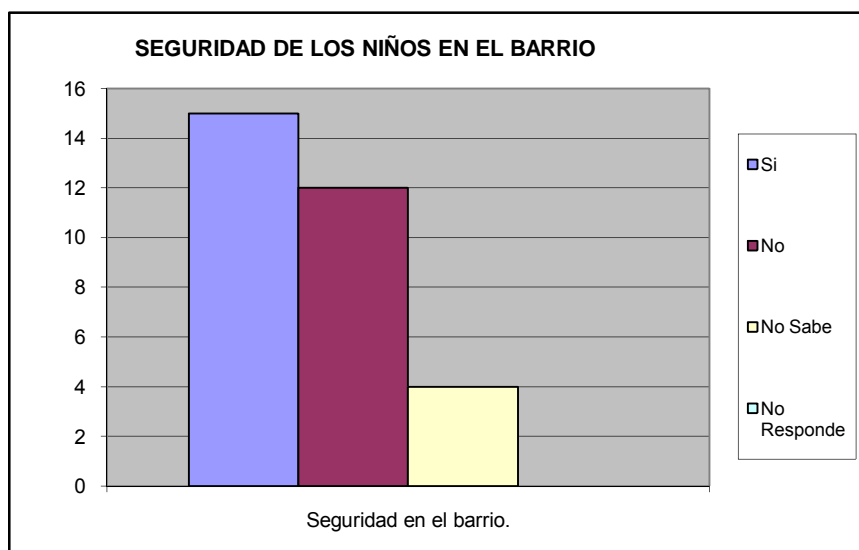

Su casa ha sido robada en los ultimos 6 meses		%
SI	1	0,032
NO	24	0,774
No Sabe	4	0,129
No Responde	2	0,065
<b>TOTAL</b>	<b>31</b>	<b>1</b>

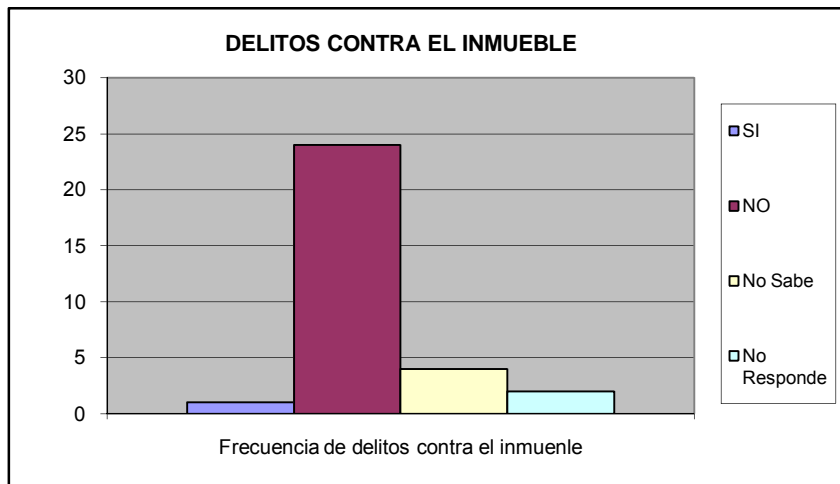

Ha sido agredido fisicamente por algun vecino en su calle		%
SI	2	0,065
NO	28	0,903
No Sabe	0	0,000
No Responde	1	0,032
<b>TOTAL</b>	<b>31</b>	<b>1</b>

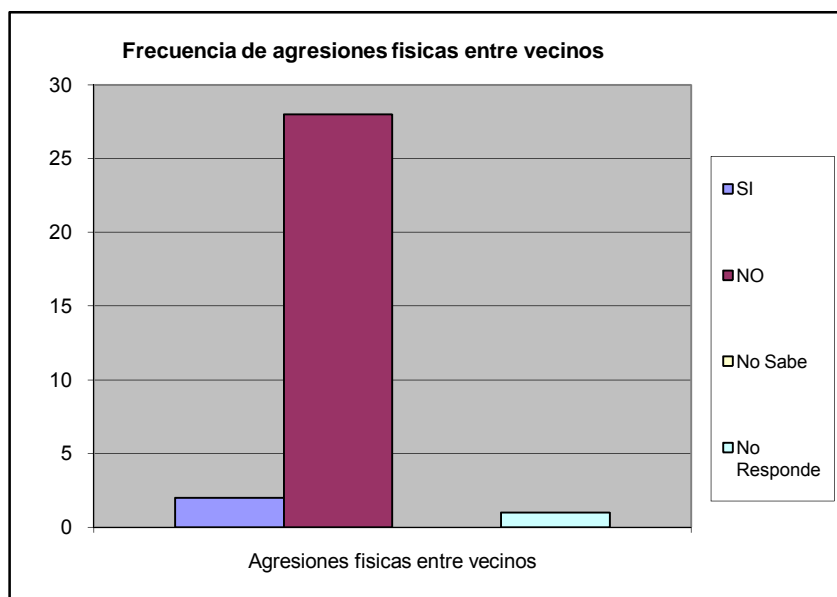

Ha sido agredido físicamente en su comunidad		%
SI	1	0,032
NO	29	0,935
No Sabe	0	0,000
No Responde	1	0,032
<b>TOTAL</b>	<b>31</b>	<b>1</b>

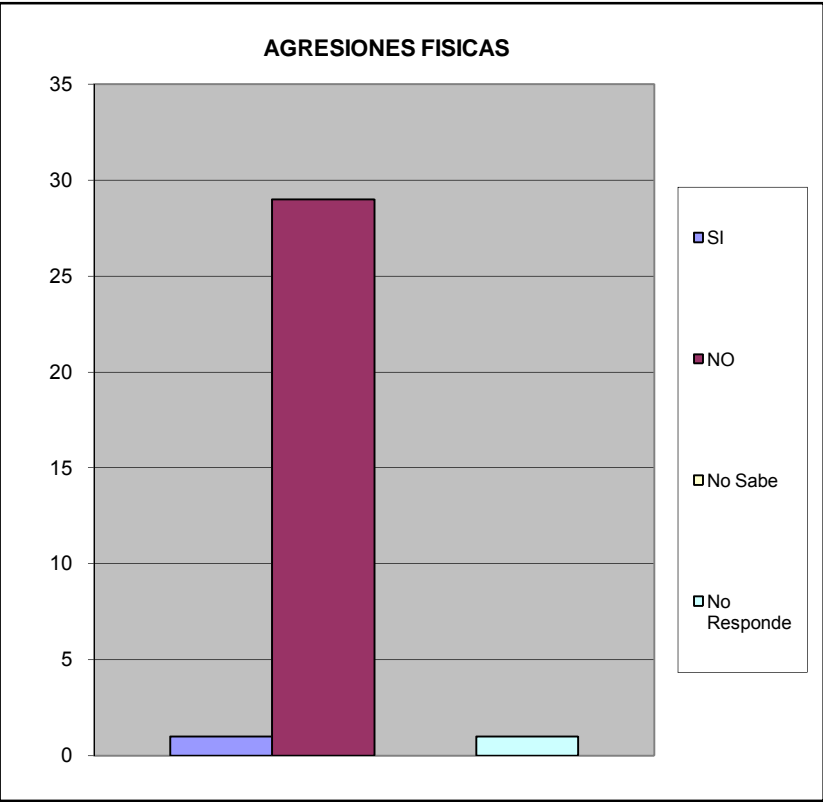

## VIII.- EDUCACIÓN.

A CUANTO TIEMPO CAMINANDO SE ENCUENTRA LA GUARDERIA		%
Hasta 15 Minutos	24	0,774
De 16 a 30 Min.	0	0,000
Mas de 30 Min	0	0,000
No existe ninguno en su casa	0	0,000
No Sabe	7	0,226
No Responde	0	0,000
TOTAL	31	1

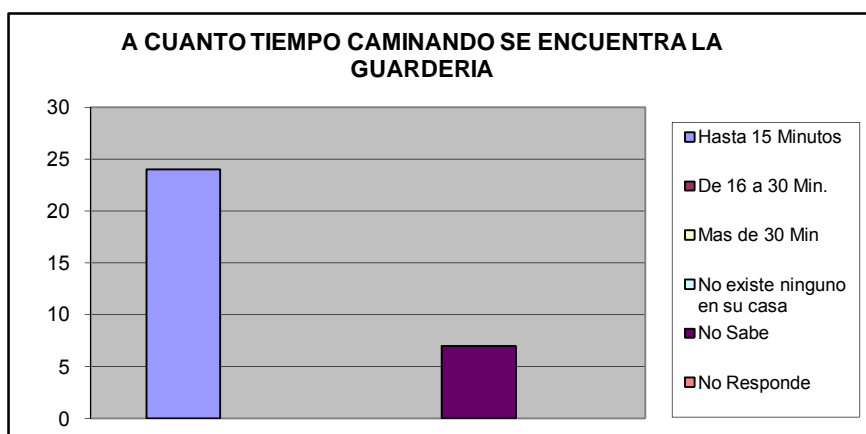

A CUANTO TIEMPO CAMINANDO SE ENCUENTRA EL PREESCOLAR		%
Hasta 15 Minutos	22	0,710
De 16 a 30 Min.	1	0,032
Mas de 30 Min	0	0,000
No existe ninguno en su casa	0	0,000
No Sabe	8	0,258
No Responde	0	0,000
TOTAL	31	1

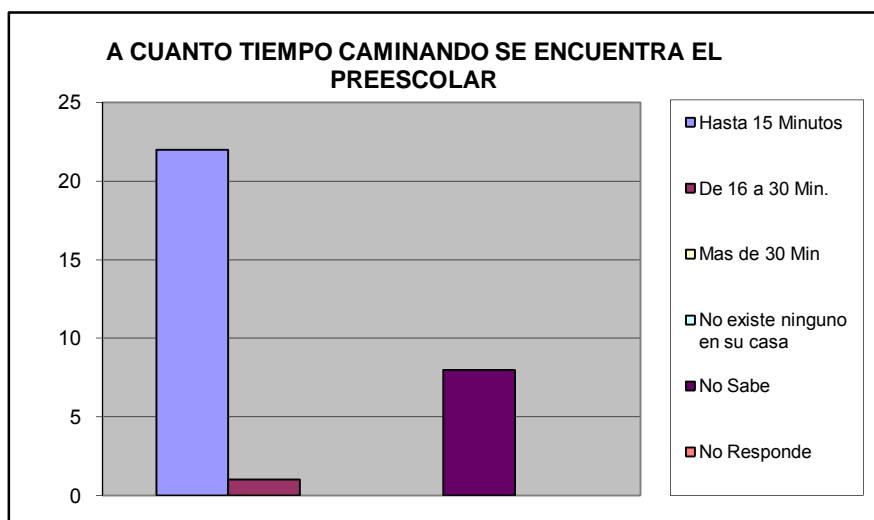

A CUANTO TIEMPO CAMINANDO SE ENCUENTRA LA ESCUELA BASICA (1°- 6° GRADO)		%
Hasta 15 Minutos	17	0,548
De 16 a 30 Min.	5	0,161
Mas de 30 Min	0	0,000
No existe ninguno en su casa	0	0,000
No Sabe	9	0,290
No Responde	0	0,000
<b>TOTAL</b>	<b>31</b>	<b>1</b>

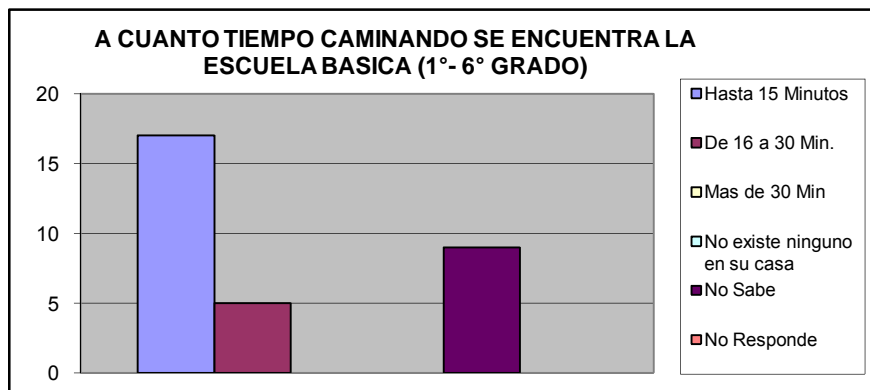

A CUANTO TIEMPO CAMINANDO SE ENCUENTRA LA ESCUELA BASICA (7°-9° GRADO)		%
Hasta 15 Minutos	15	0,484
De 16 a 30 Min.	7	0,226
Mas de 30 Min	0	0,000
No existe ninguno en su casa	0	0,000
No Sabe	9	0,290
No Responde	0	0,000
<b>TOTAL</b>	<b>31</b>	<b>1</b>

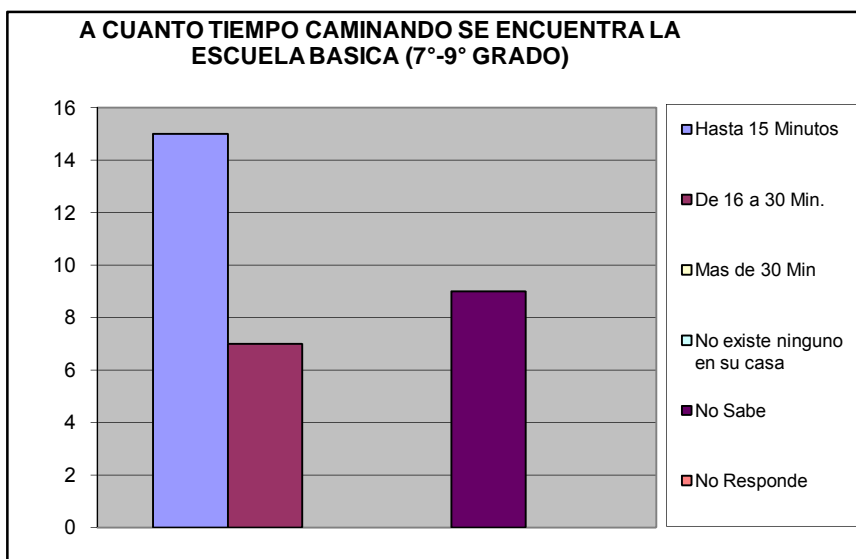

A CUANTO TIEMPO CAMINANDO SE ENCUENTRA EL CICLC DIVERSIFICADO (4º - 5º Año)		%
Hasta 15 Minutos	17	0,548
De 16 a 30 Min.	8	0,258
Mas de 30 Min	0	0,000
No existe ninguno en su casa	0	0,000
No Sabe	6	0,194
No Responde	0	0,000
<b>TOTAL</b>	<b>31</b>	<b>1</b>

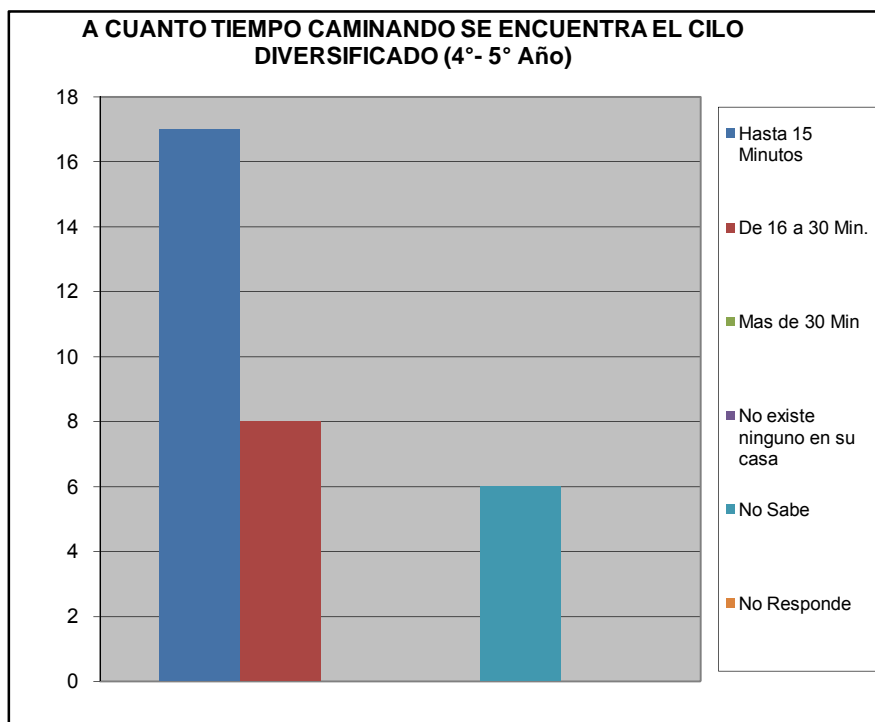

¿Ha tenido dificultades para que algún miembro de su hogar pueda tener acceso al sistema educativo? (indique el más importante).		%
No tiene documentos de identificación	0	0
Los centros educativos están lejos de la vivienda que ocupan	0	0
Por discriminaciones raciales, sexuales	0	0
Resulta costoso cubrir los gastos para los implementos educativos (útiles y uniformes)	0	0
La matrícula que cobran es cara	0	0
Problemas de aprendizaje (retardo mental, problemas motrices, etc.)	0	0
Insuficiencia de centros Educativos	0	0
No tienen problemas en tener acceso al sistema educativo	18	1
<b>TOTAL</b>	<b>18</b>	<b>1</b>

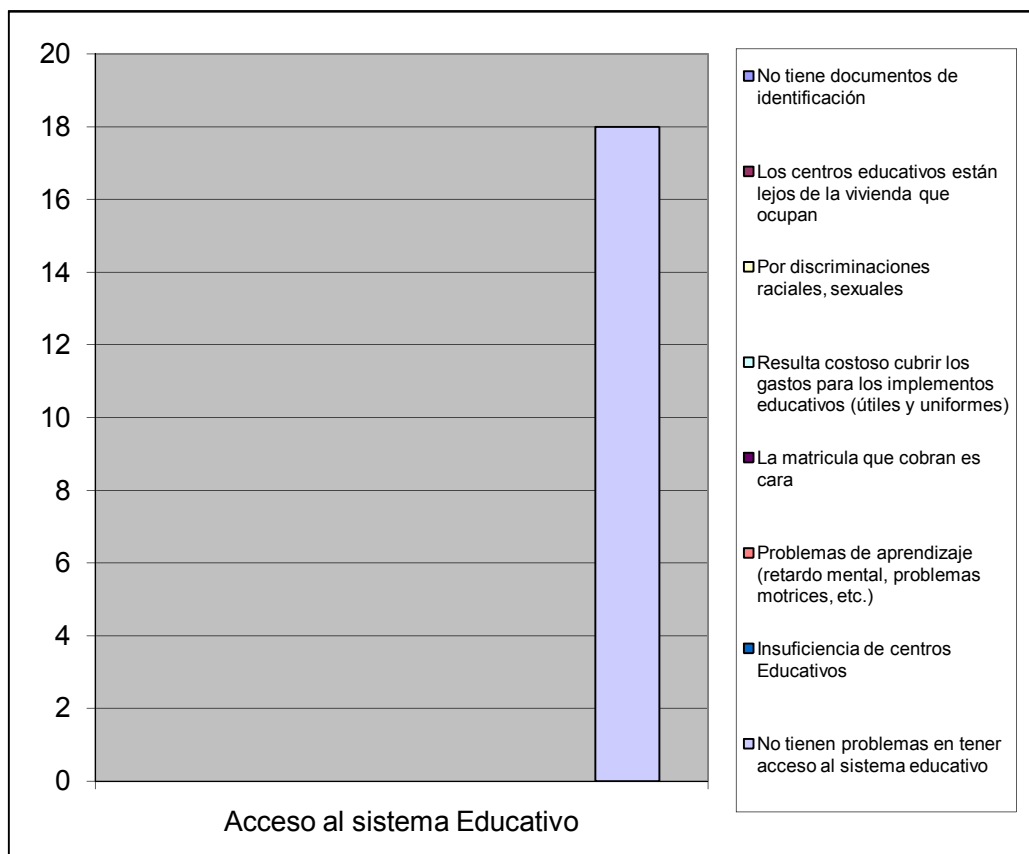

¿Numero de niños en edad escolar que habitan el inmueble?		%
De 3 a 5 años	10	0,625
De 6 a 12 años	6	0,375
<b>Total</b>	<b>16</b>	<b>1</b>

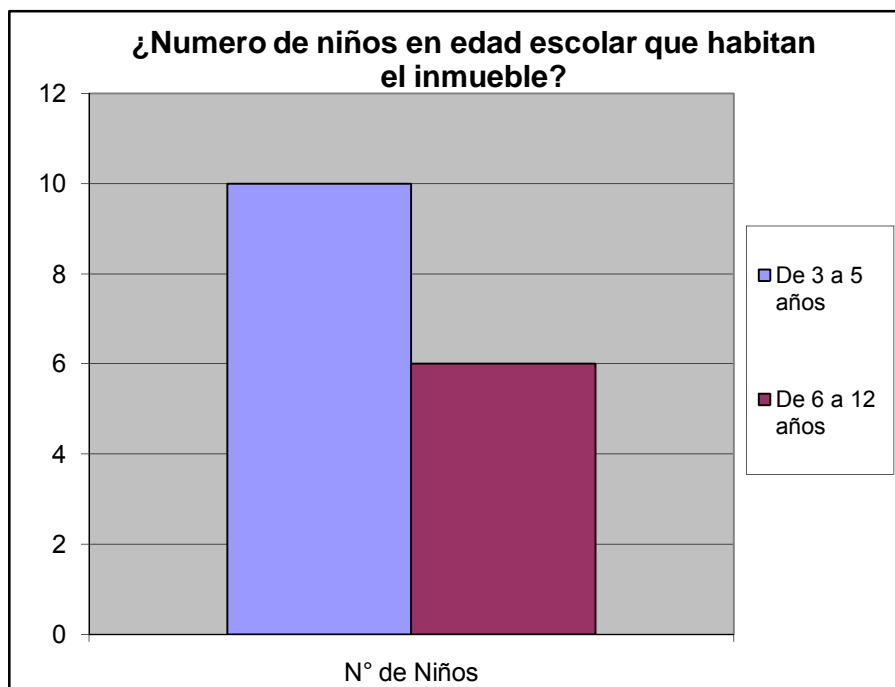

## IX.- CAPACIDAD DE ACCESO DEL HOGAR A LOS SERVICIOS DE SALUD

Cuando usted o algún miembro de su grupo familiar presentan algún quebranto de salud, ¿Qué hace generalmente?		%
No hace nada	0	0,000
Se automedican	2	0,057
Llaman a un medico/enfermero	1	0,029
Llaman a un familiar	1	0,029
Acuden al Hospitalito " Hosp. Jose Gregorio Hernnandez"	13	0,371
Lo llevan a algún centro asistencial privado	15	0,429
Va a un modulo barrio adentro	2	0,057
Llama a un servicio de asistencia medica privada a domicilio (EMI, Prosalud u otro)	0	0,000
No sabe	1	0,029
No responde	0	0,000
<b>TOTAL</b>	<b>35</b>	<b>1</b>

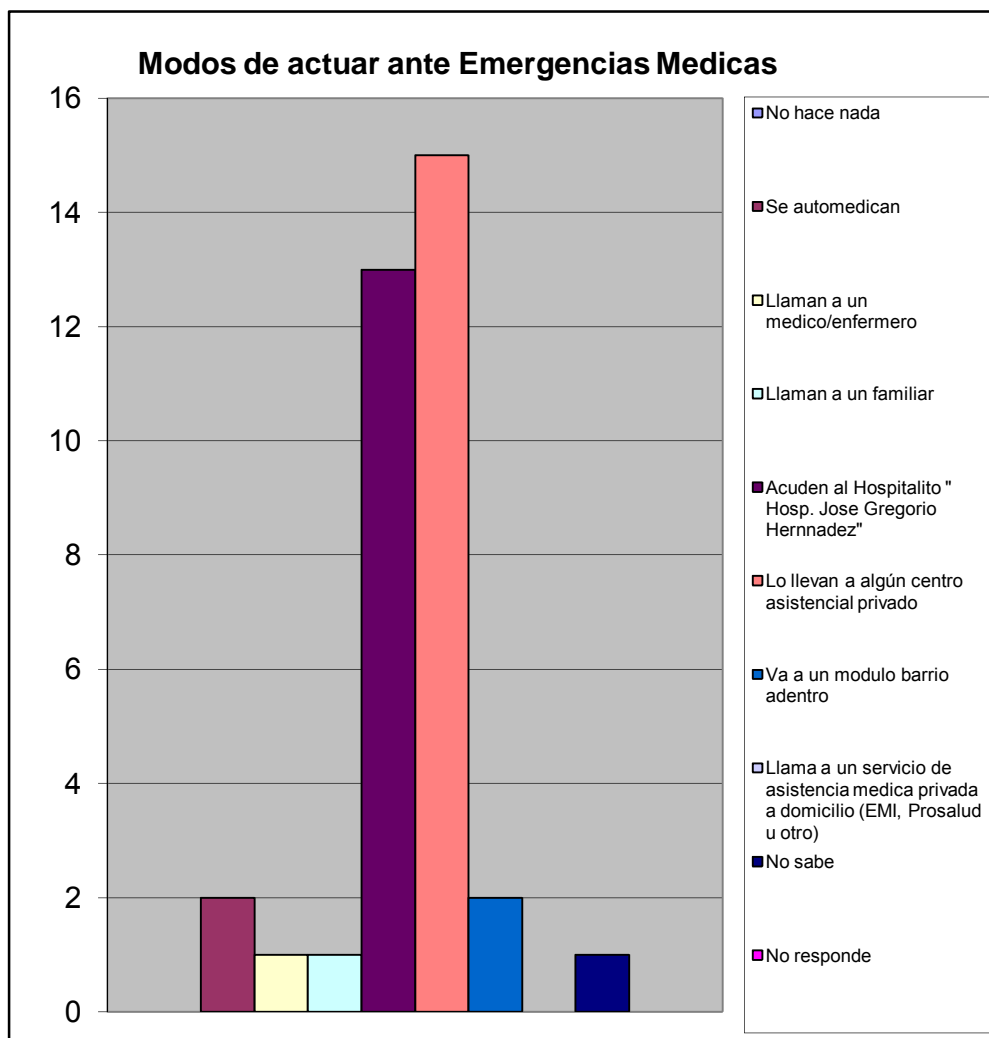

		%	
¿Alguna vez Usted o algún miembro de su hogar ha dejado de comprar lentes prescritos debido a su costo?	Si	9	0,290
	No	22	0,710
TOTAL		31	1

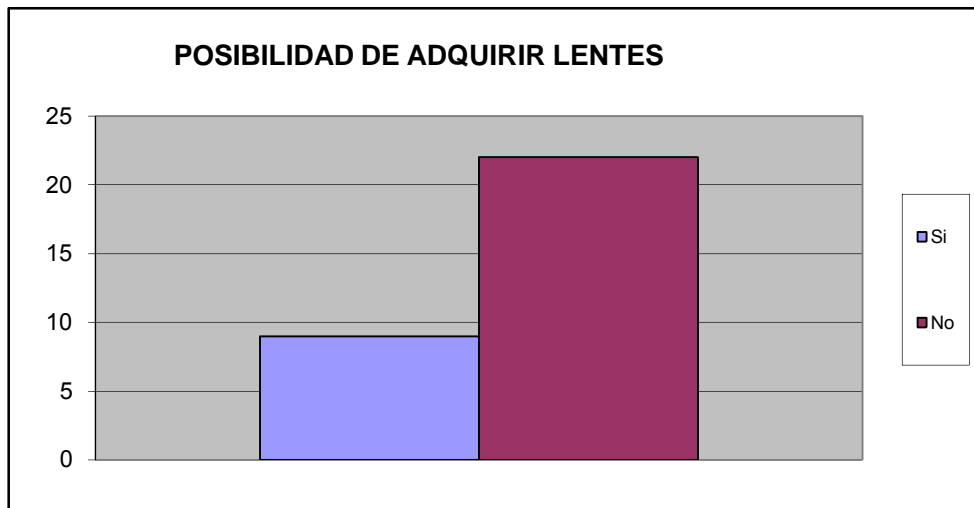

¿Alguna vez usted o algún miembro de su hogar ha dejado de comprar medicinas prescritas debido a su costo?	Si	13	0,406
	No	19	0,594
TOTAL		32	1

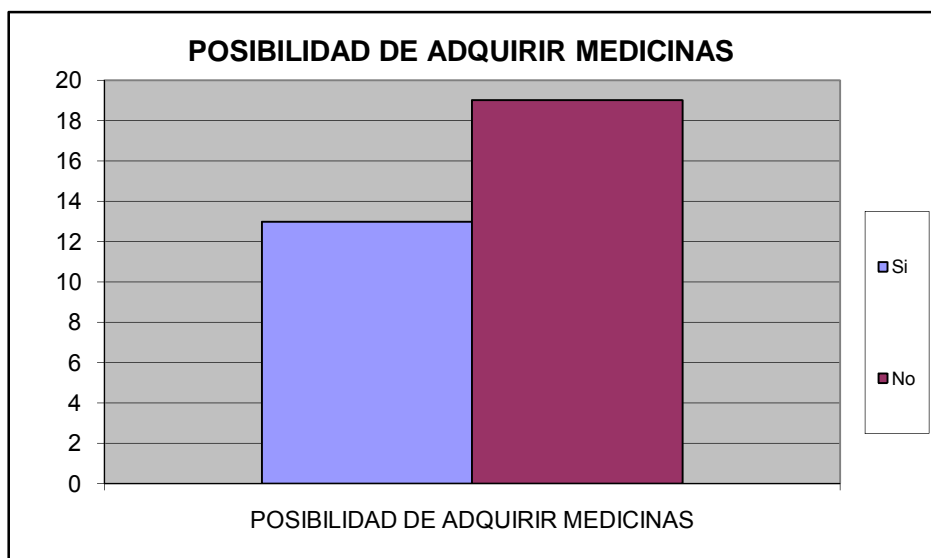

¿Presenta Ud o algun miembro de su familia dificultad para acceder a los servicios de salud?	Si	2	0,074
	No	25	0,926
TOTAL		27	1

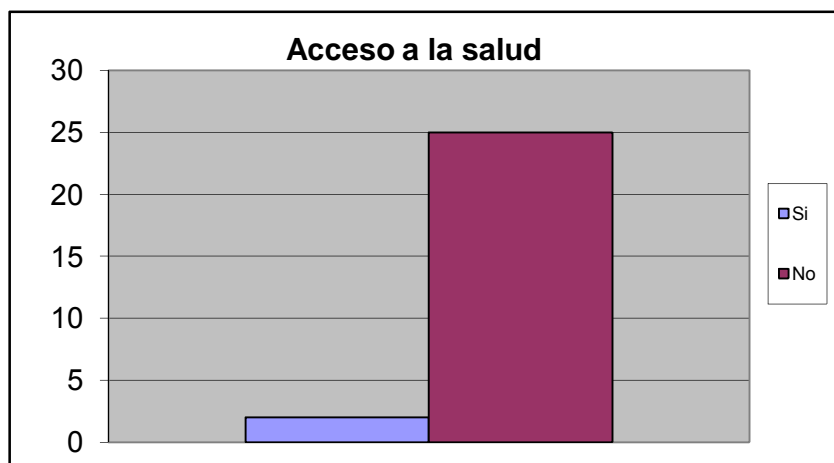

Causa de Imposibilidad de acceder a la salud		%
Distancia del Centro de Salud	0	0,000
Imposibilidad de ser atendido	1	0,333
Costosos tratamientos medicos	2	0,667
Consultas costosas	0	0,000
Trato inadecuado	0	0,000
Horarios de atencion son reducidos	0	0,000
Otro	0	0,000
No sabe	0	0,000
No Responde	0	0,000
TOTAL.	3	1

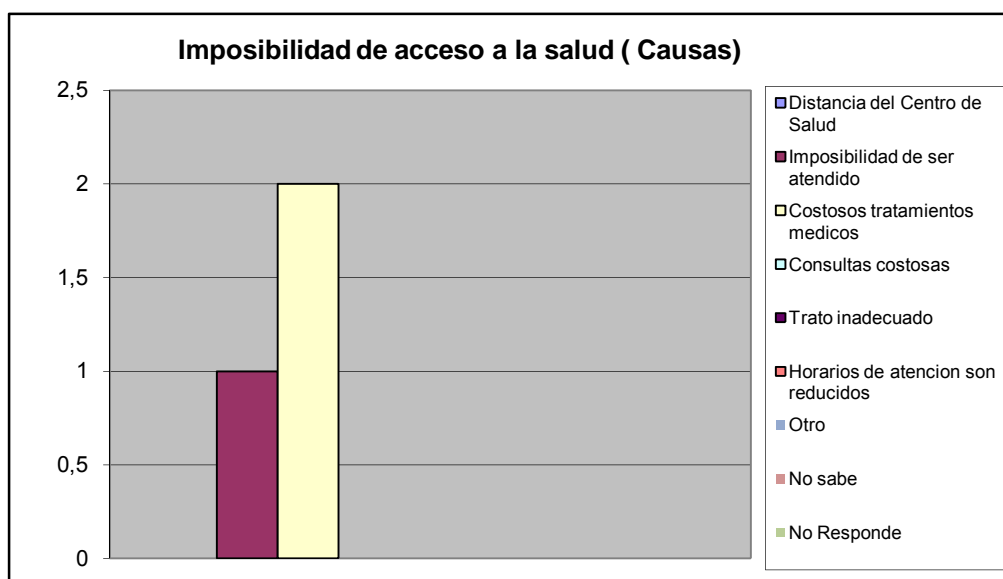

En el ultimo trimestre acudio a un centro de salud por la causa:		%
Emergencia	9	0,281
Consulta	9	0,281
Ambos	7	0,219
Nunca	6	0,188
No responde	1	0,031
<b>Total</b>	<b>32</b>	<b>1</b>

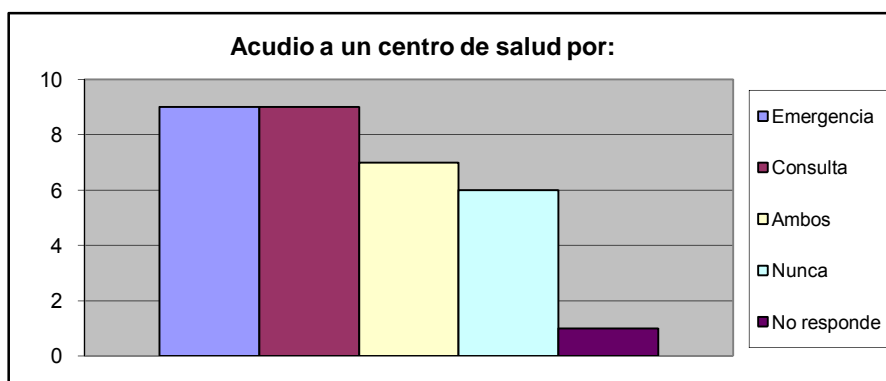

A CUANTO TIEMPO CAMINANDO SE ENCUENTRA EL CENTRO DE SALUD PUBLICA		%
Hasta 15 Minutos	7	0,226
De 16 a 30 Min.	4	0,129
Mas de 30 Min	4	0,129
No existe ninguno en su casa	3	0,097
No Sabe	11	0,355
No Responde	2	0,065
<b>TOTAL</b>	<b>31</b>	<b>1</b>

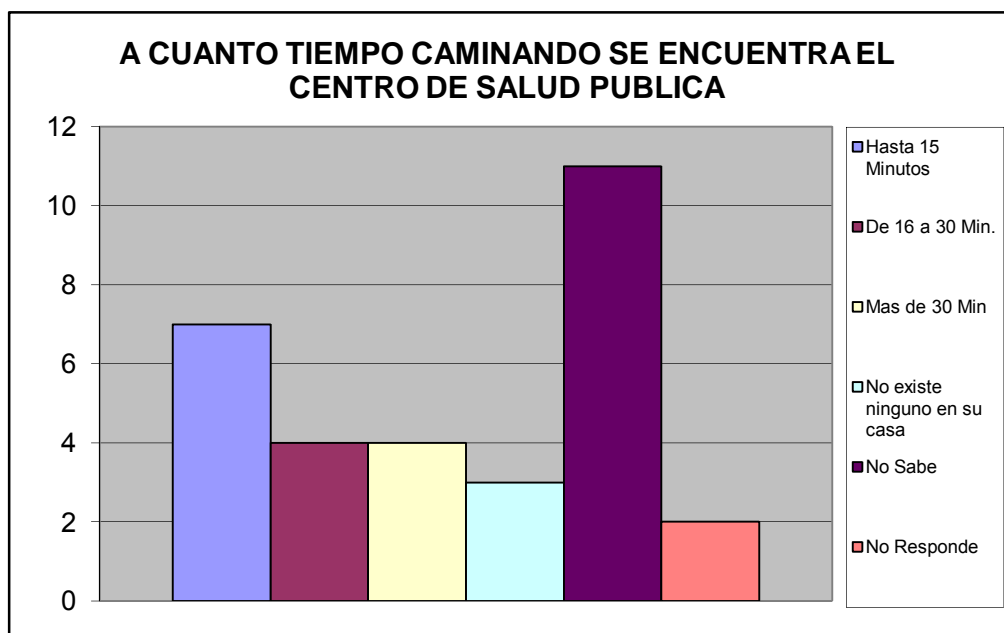

A CUANTO TIEMPO CAMINANDO SE ENCUENTRA EL CENTRO DE SALUD PRIVADA		%
Hasta 15 Minutos	6	0,194
De 16 a 30 Min.	9	0,290
Mas de 30 Min	4	0,129
No existe ninguno en su casa	2	0,065
No Sabe	8	0,258
No Responde	2	0,065
<b>TOTAL</b>	<b>31</b>	<b>1</b>

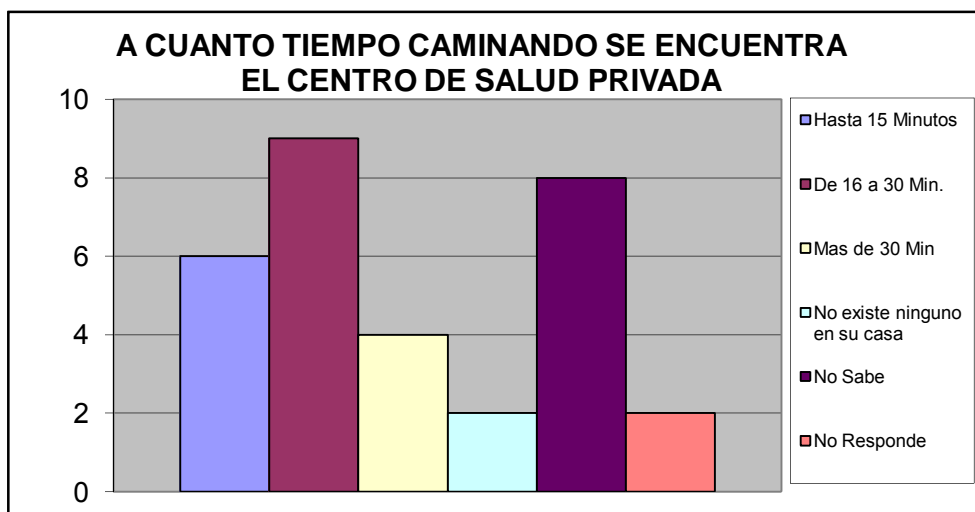

A CUANTO TIEMPO CAMINANDO SE ENCUENTRA EL LABORATORIO CLINICO PUBLICO		%
Hasta 15 Minutos	6	0,194
De 16 a 30 Min.	2	0,065
Mas de 30 Min	1	0,032
No existe ninguno en su casa	10	0,323
No Sabe	10	0,323
No Responde	2	0,065
<b>TOTAL</b>	<b>31</b>	<b>1</b>

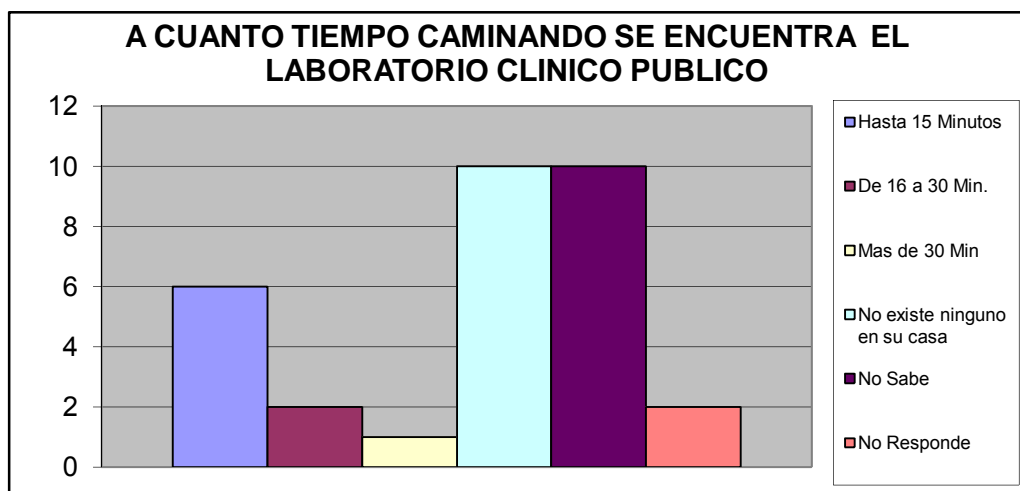

A CUANTO TIEMPO CAMINANDO SE ENCUENTRA EL LABORATORIO CLINICO PRIVADO		%
Hasta 15 Minutos	6	0,194
De 16 a 30 Min.	7	0,226
Mas de 30 Min	3	0,097
No existe ninguno en su casa	1	0,032
No Sabe	12	0,387
No Responde	2	0,065
<b>TOTAL</b>	<b>31</b>	<b>1</b>

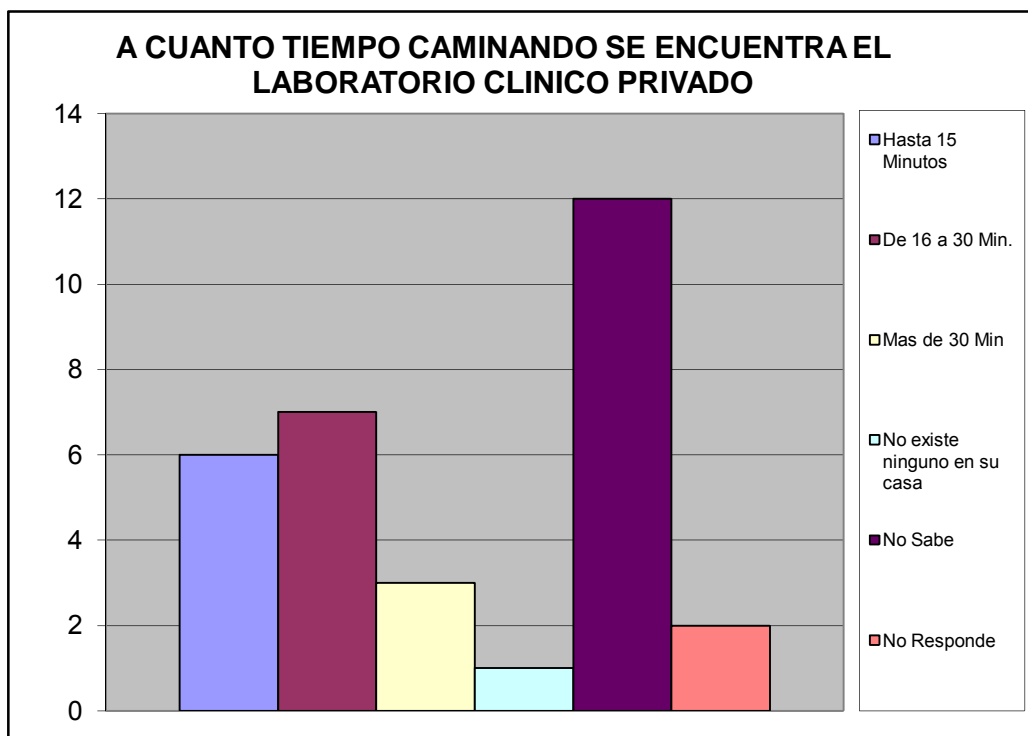

Atención Médica en Centro de Salud Pública.		%
Exámenes de Laboratorio	6	0,140
Atención a la mujer, hombre y niño	2	0,047
Planificación Familiar	0	0,000
Odontología	3	0,070
Cardiología	3	0,070
Neurología	2	0,047
Pediatría	2	0,047
Ginecología	3	0,070
Nebulizaciones	4	0,093
Urología	1	0,023
Dermatología	1	0,023
Oftalmología	3	0,070
Inmunología	2	0,047
Psicología	0	0,000
Psiquiatría	0	0,000
Medicina General	6	0,140
Medicina Interna	4	0,093
Inmunizaciones Vacunas	1	0,023
Otro	0	0,000
<b>TOTAL</b>	<b>43</b>	<b>1</b>

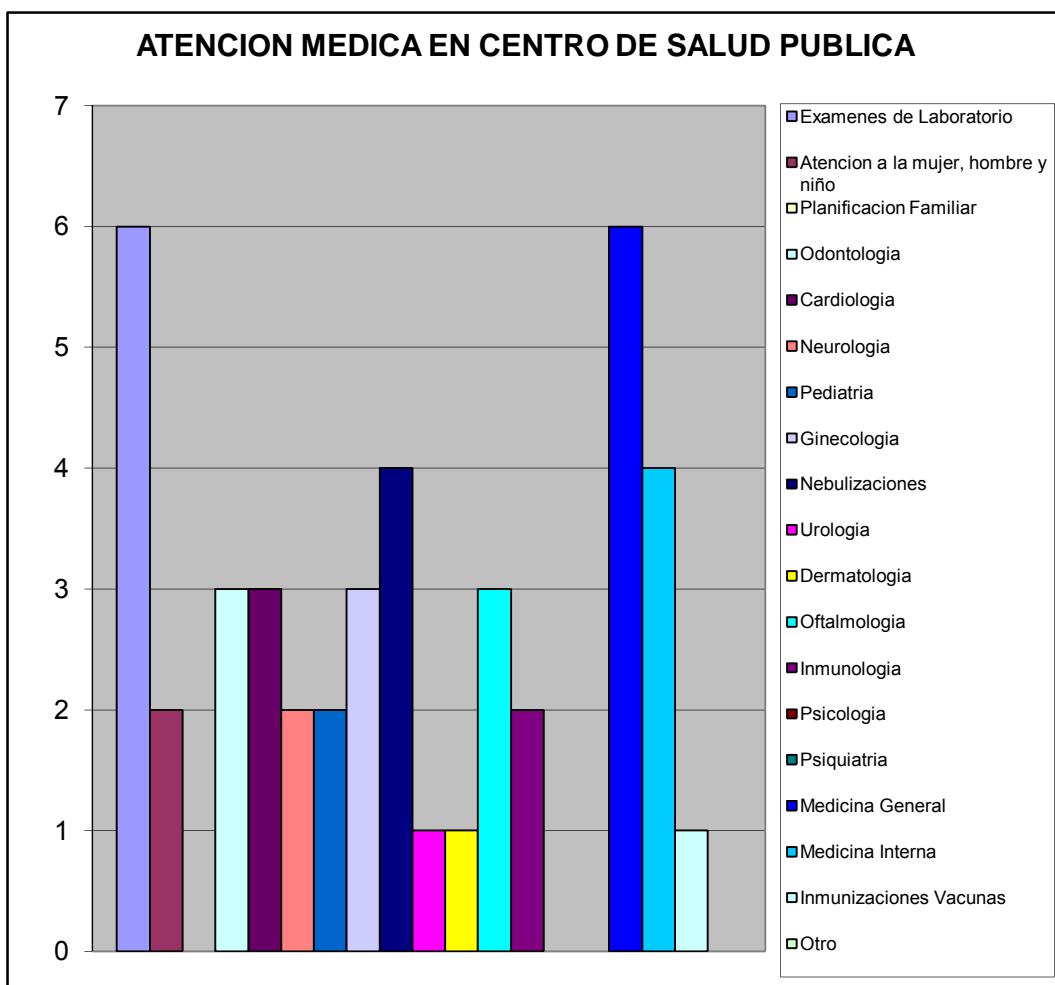

Atención Medica Centro de Salud Privado		%
Exámenes de Laboratorio	15	0,155
Atencion a la mujer, hombre y niño	3	0,031
Planificacion Familiar	0	0,000
Odontologia	10	0,103
Cardiologia	6	0,062
Neurologia	3	0,031
Pediatría	5	0,052
Ginecologia	10	0,103
Nebulizaciones	5	0,052
Urologia	2	0,021
Dermatologia	3	0,031
Oftalmologia	8	0,082
Inmunologia	2	0,021
Psicologia	1	0,010
Psiquiatria	1	0,010
Medicina General	10	0,103
Medicina Interna	10	0,103
Inmunizaciones Vacunas	3	0,031
Otro	0	0,000
<b>TOTAL</b>	<b>97</b>	<b>1</b>

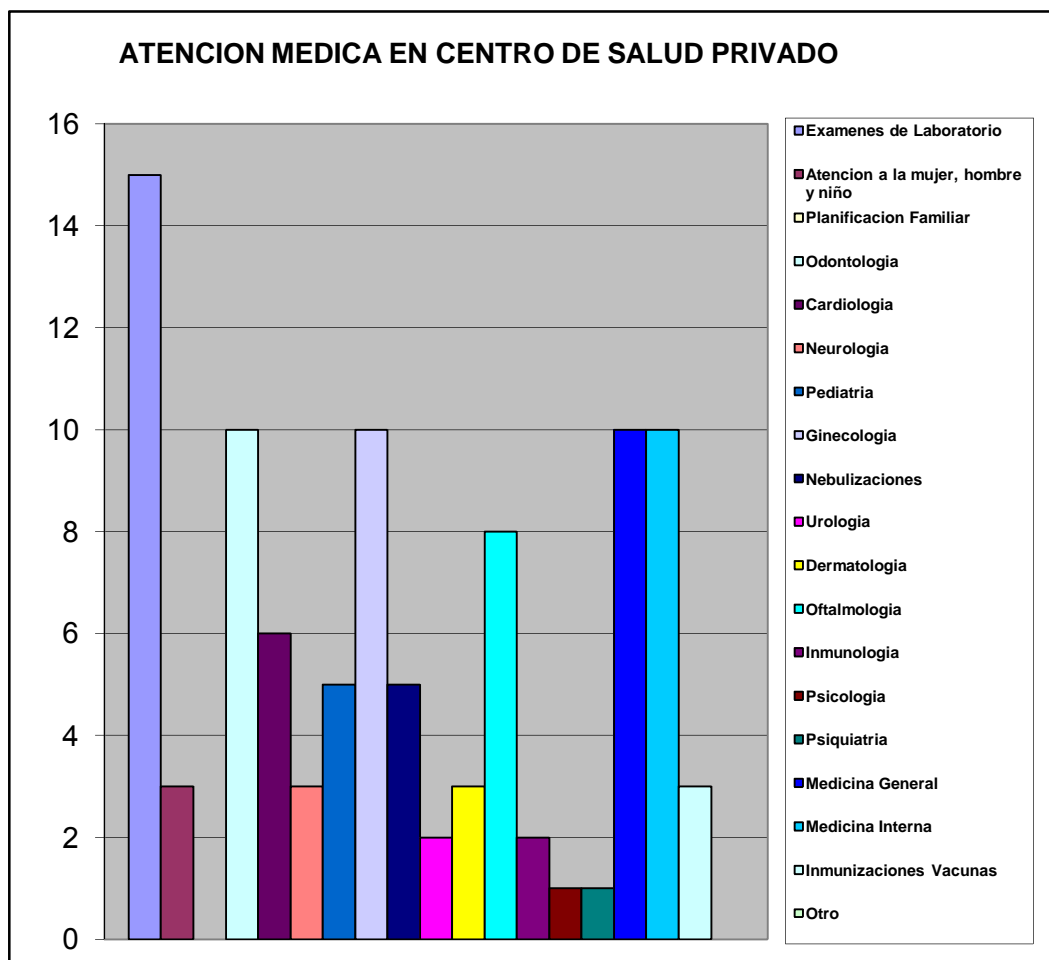

# X.- ATENCIÓN AL ANCIANO, JÓVENES Y NIÑOS.

Consecución de medicinas para niños - adolescentes y Ancianos		%
Por intermedio de un familiar o Vecino	2	0,061
Por medio Institucion Publica	1	0,030
Asociacion Civil	0	0,000
Lo compran	29	0,879
Piden prestado dinero a algun fliar o Vecino	1	0,030
Otro	0	0,000
<b>TOTAL</b>	<b>33</b>	<b>1</b>

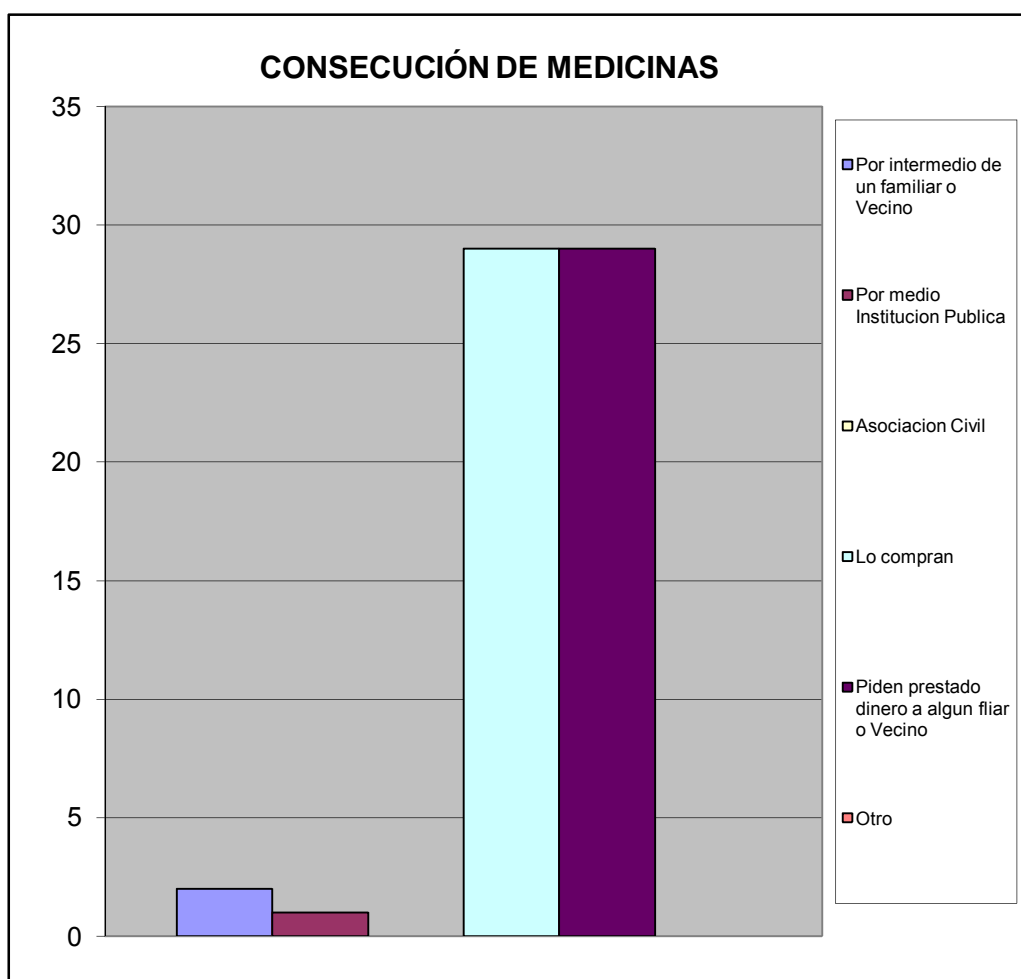

## XI.- EVALUACIÓN DE LA GESTIÓN MUNICIPAL

¿Como evalúa usted la gestión municipal?		%
Excelente	11	0,355
Buena	12	0,387
Regular	7	0,226
Mala	0	0,000
Pesima	1	0,032
No opina	0	0,000
<b>TOTAL</b>	<b>31</b>	<b>1</b>

