



República Bolivariana de Venezuela
Estado Carabobo
Sala Técnica del Consejo Local de Planificación Pública
del Municipio San Diego

Indice de Bienestar Humano Municipal de San Diego 2010.

DECODIFICACION DE RESULTADOS DEL INSTRUMENTO

I.- DATOS DE LOCALIZACIÓN DE LA VIVIENDA

Sector	Nombre de Residencia o urbanismo
Norte B	Monteserino 12

II.- SITUACIÓN SOCIOECONÓMICA

Régimen de Propiedad		%
Nacional.	4	0,043
Estadal.	0	0,000
Concejo Municipal.	0	0,000
Baldío.	0	0,000
Ejido.	0	0,000
Privado Individual.	88	0,936
Privado Colectivo.	1	0,011
Otros (especifique)	0	0,000
No Sabe.	1	0,011
No Responde.	0	0,000
TOTAL		94

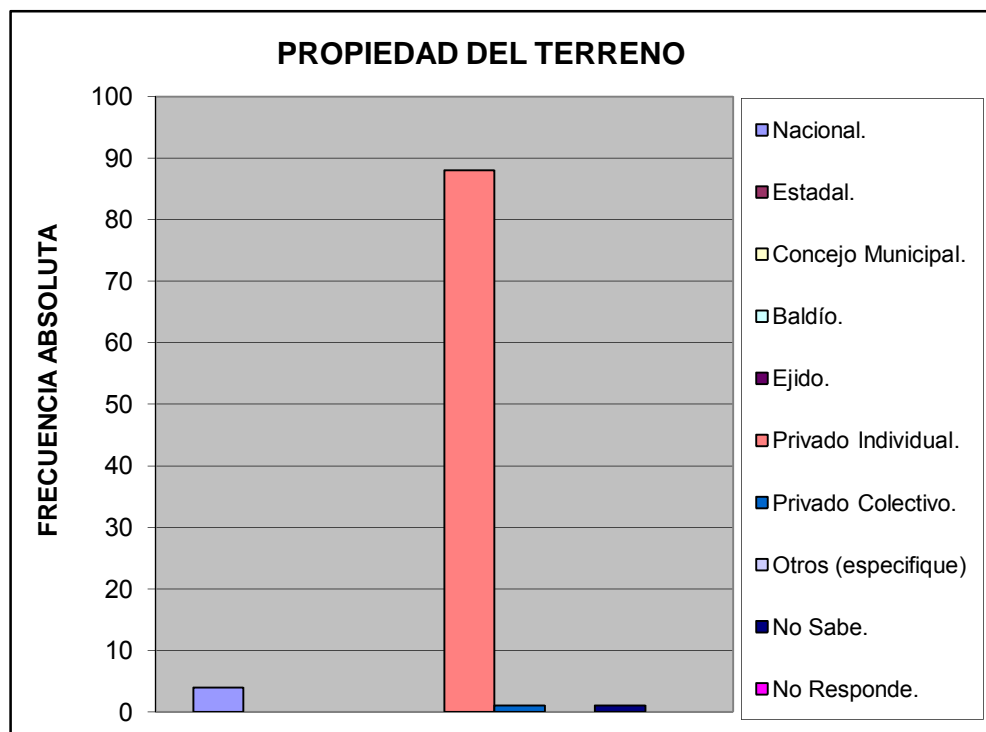

Características de la Vivienda		%
Mansión.	0	0,000
Quinta o Casa quinta.	0	0,000
Townhouse.	0	0,000
Casa.	0	0,000
Apartamento.	94	1,000
Penthouse.	0	0,000
Apartamento en casa (anexo).	0	0,000
Casa de Vecindad o Pensión.	0	0,000
Rancho.	0	0,000
Otra Clase de Vivienda.	0	0,000
TOTAL		1

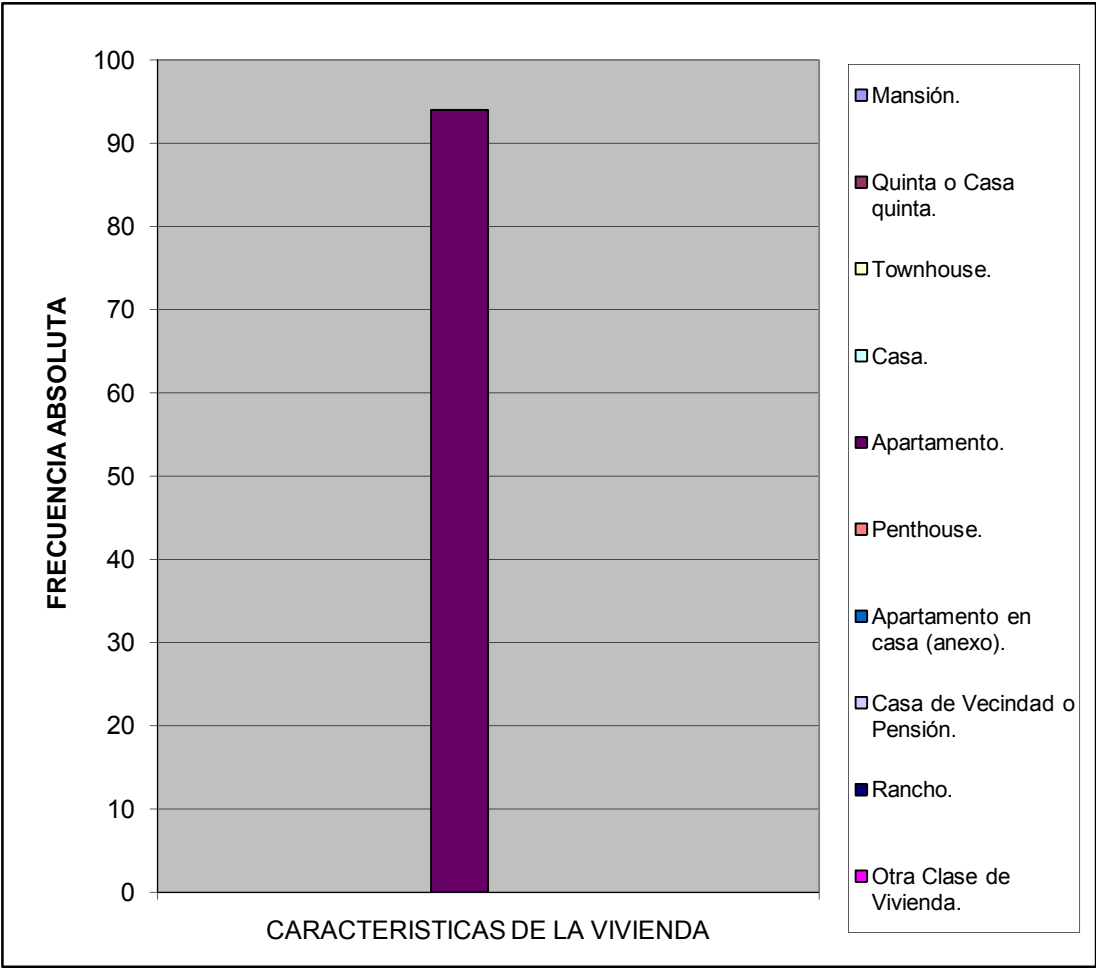

Estatus de la Vivienda		%
Alquilada	13	0,136842105
Subalquilada	0	0
Propia Pagada	81	0,852631579
Otra Forma	0	0
Prestada Compartida	0	0
Propia pagandose	1	0,010526316
No Sabe	0	0
No responde	0	0
TOTAL		95

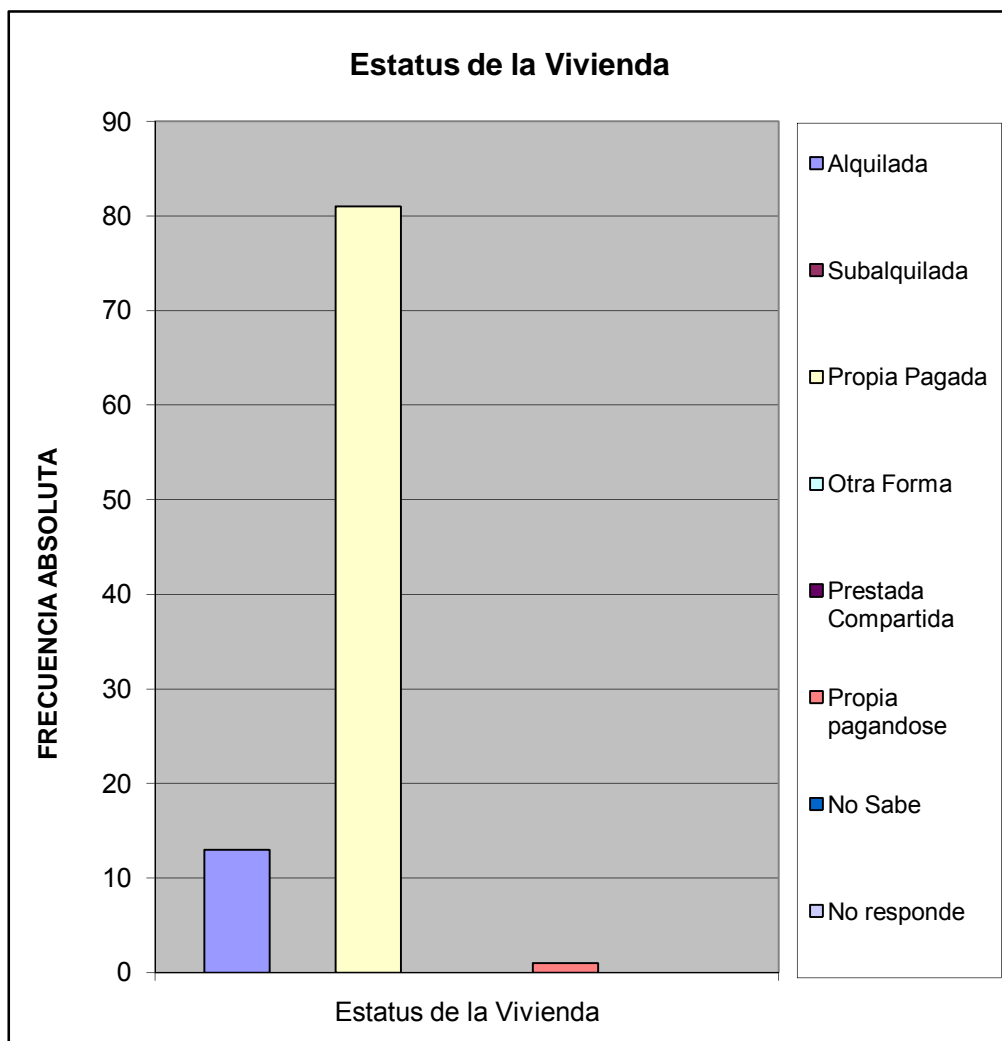

Material de Construcción Predominante en Paredes		%
Bloque o ladrillo frisado	82	0,863
Bloque o ladrillo sin frisar	0	0,000
Concreto	13	0,137
Madera aserrada/formica/fibra de vidrio o similares	0	0,000
Adobe/tapia/baharaque frisado	0	0,000
Adobe/tapia/baharaque sin frisar	0	0,000
Caña/palma/tabla/carton piedra/similares	0	0,000
TOTAL	95	1

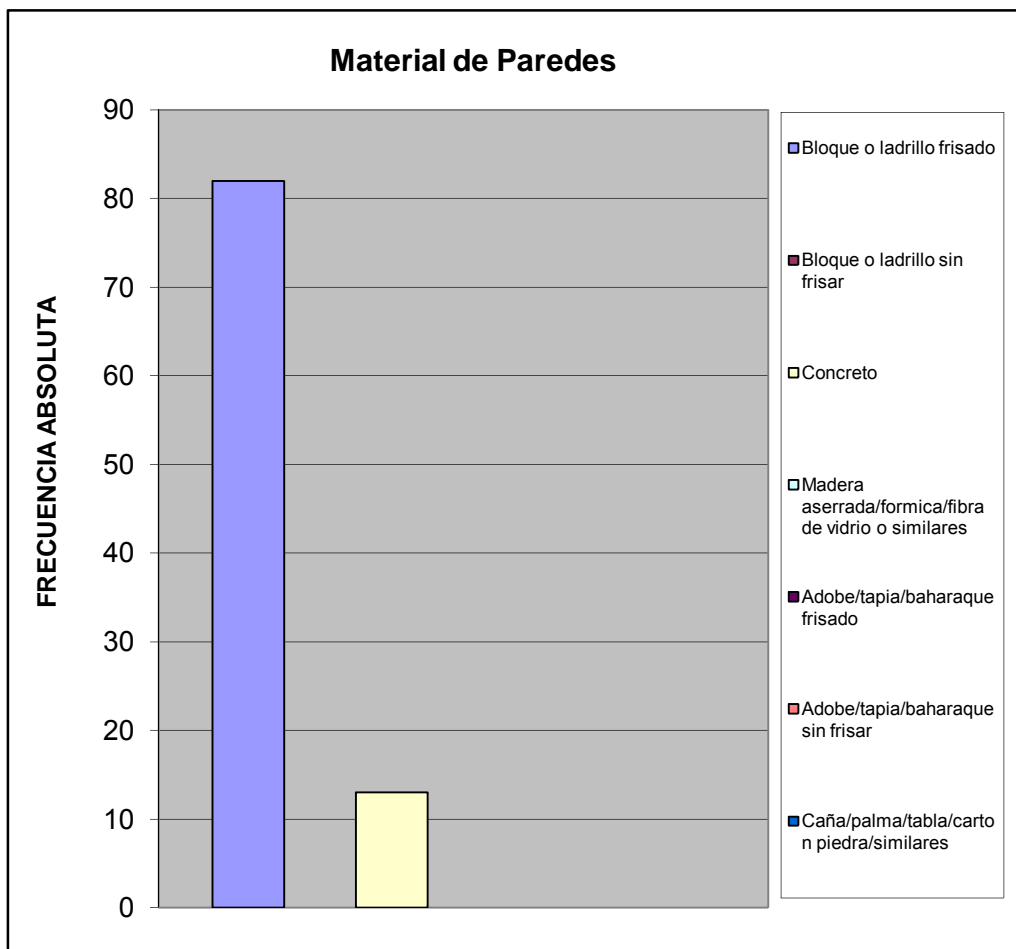

Material de Construcción Predominante en Pisos		%
Mosaico/granito/vinil/cerámica/ladrillo	94	0,989
Terracota/parquet/alfombra y similares	1	0,011
Cemento Pulido	0	0,000
Cemento rustico	0	0,000
Tierra	0	0,000
Tablas/tablonos y similares	0	0,000
TOTAL	95	1

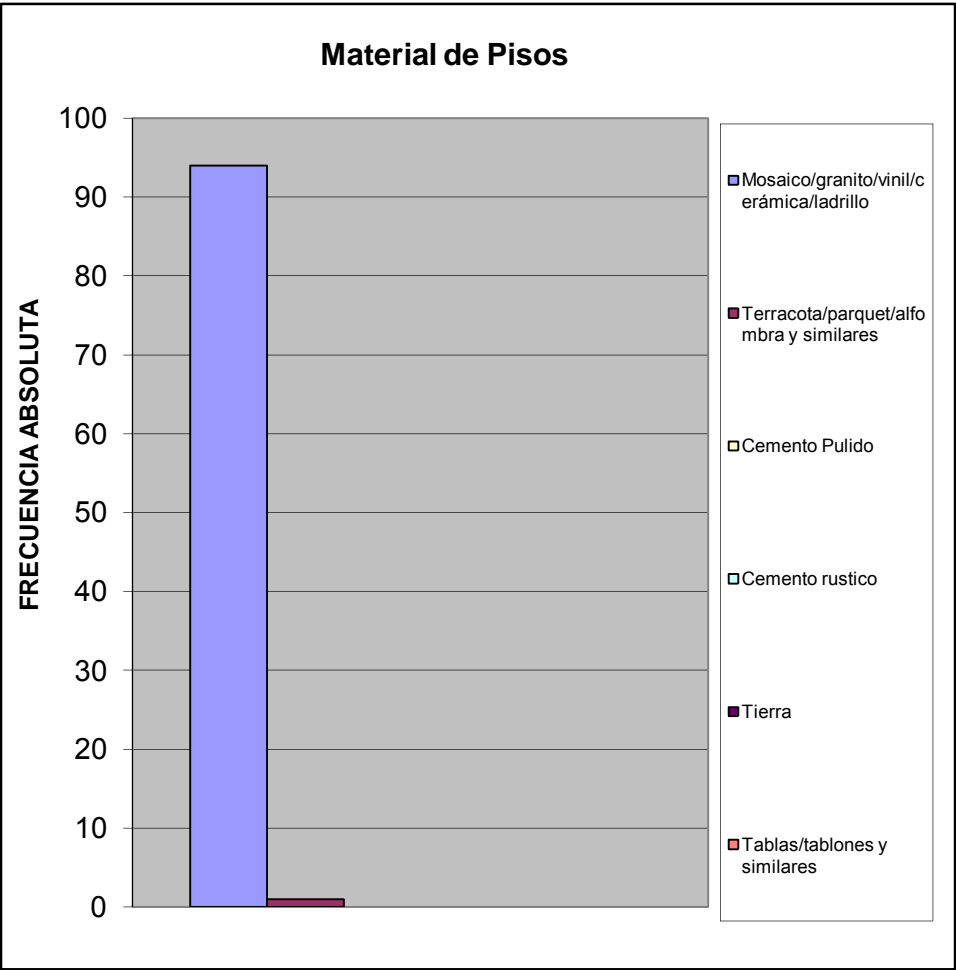

Material de Construcción Predominante en Techos		%
Concreto Armado	94	1,000
Ladrillo-concreto	0	0,000
Fibra sintetica	0	0,000
Asbesto y similares	0	0,000
Laminas metalicas (Zinc y similares)	0	0,000
Madera	0	0,000
Caña/palma y similar	0	0,000
TOTAL	94	1

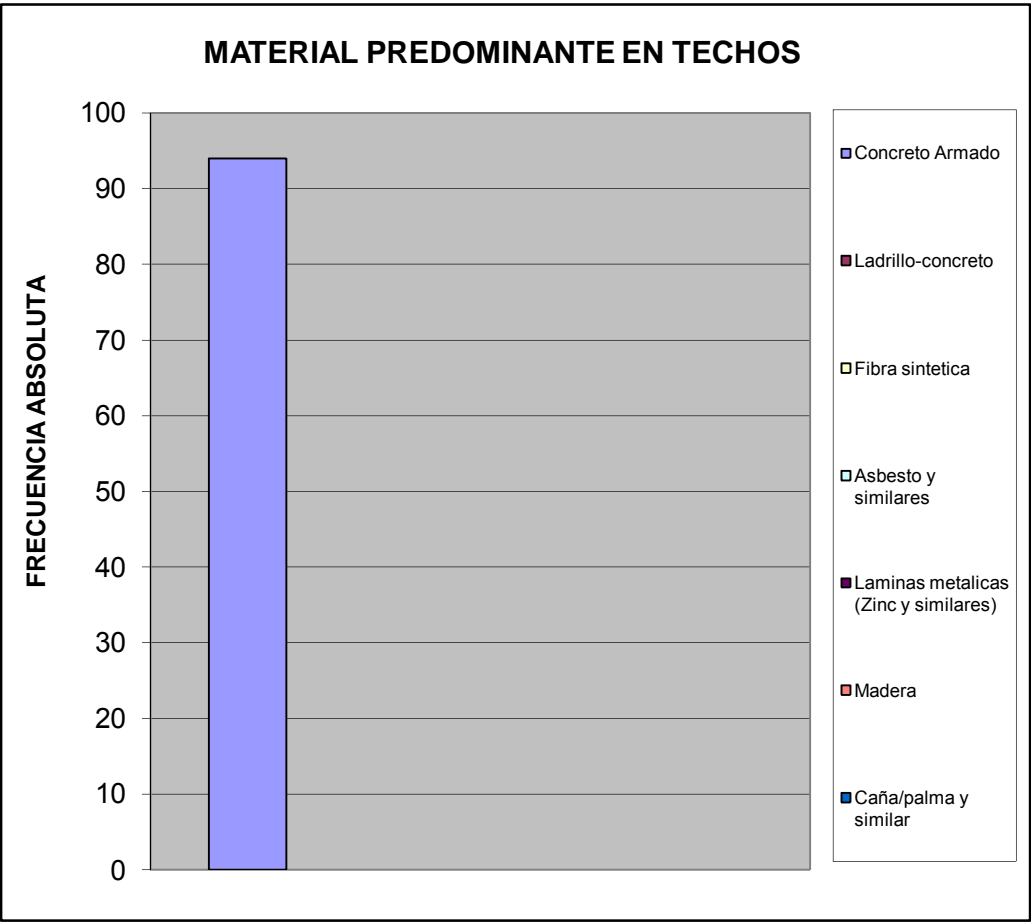

Hacinamiento Detectado		%
Hogar Hacinado	0	0,000
Hogar No Hacinado	94	1,000
Total	94	1

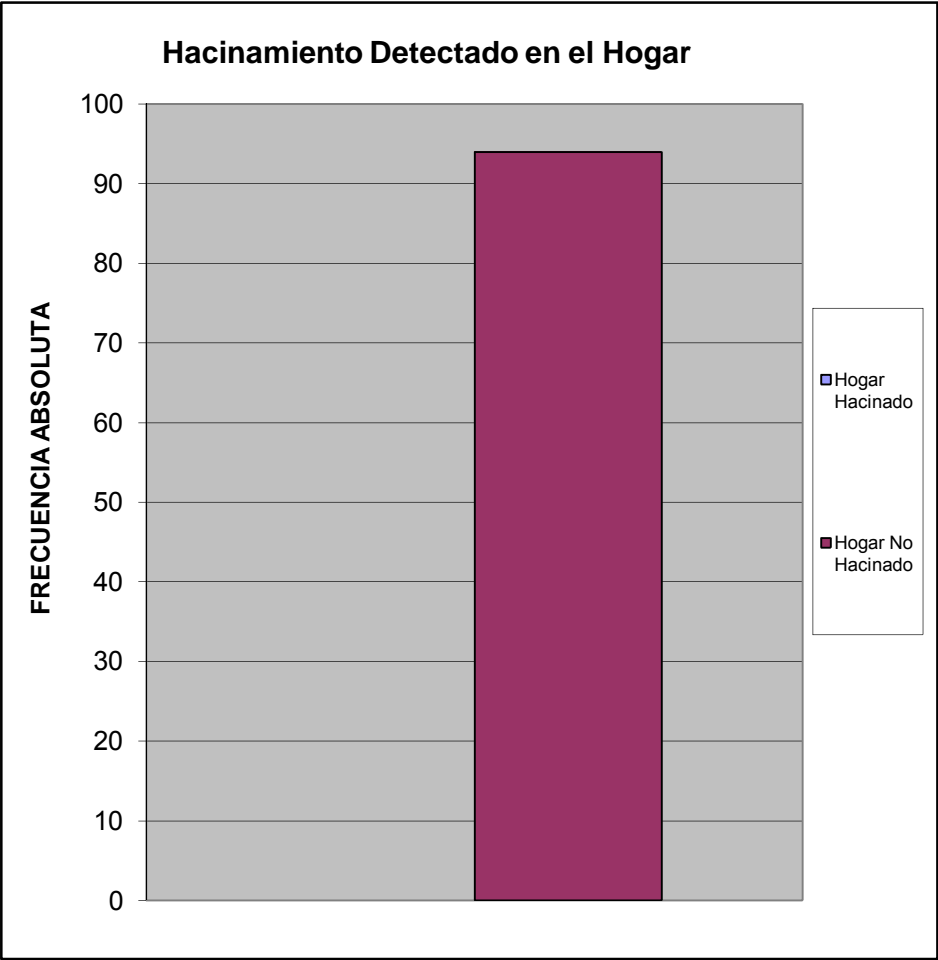

Ingreso Familiar		%
Menos de Bs.F, 1.215	9,00	0,127
Entre Bs.F, 1.215 - 2.500	18,00	0,254
Entre Bs.F, 2.500 - 5.000	33,00	0,465
Entre Bs.F, 5.000 - 8.000	9,00	0,127
Entre Bs.F, 8.000 - 10.000	2,00	0,028
Entre Bs.F, 10.000 - 15.000	0,00	0,000
Entre Bs.F, 15.000 - 20.000	0,00	0,000
Mas de Bs.F, 20.000	0,00	0,000
TOTAL	71	1

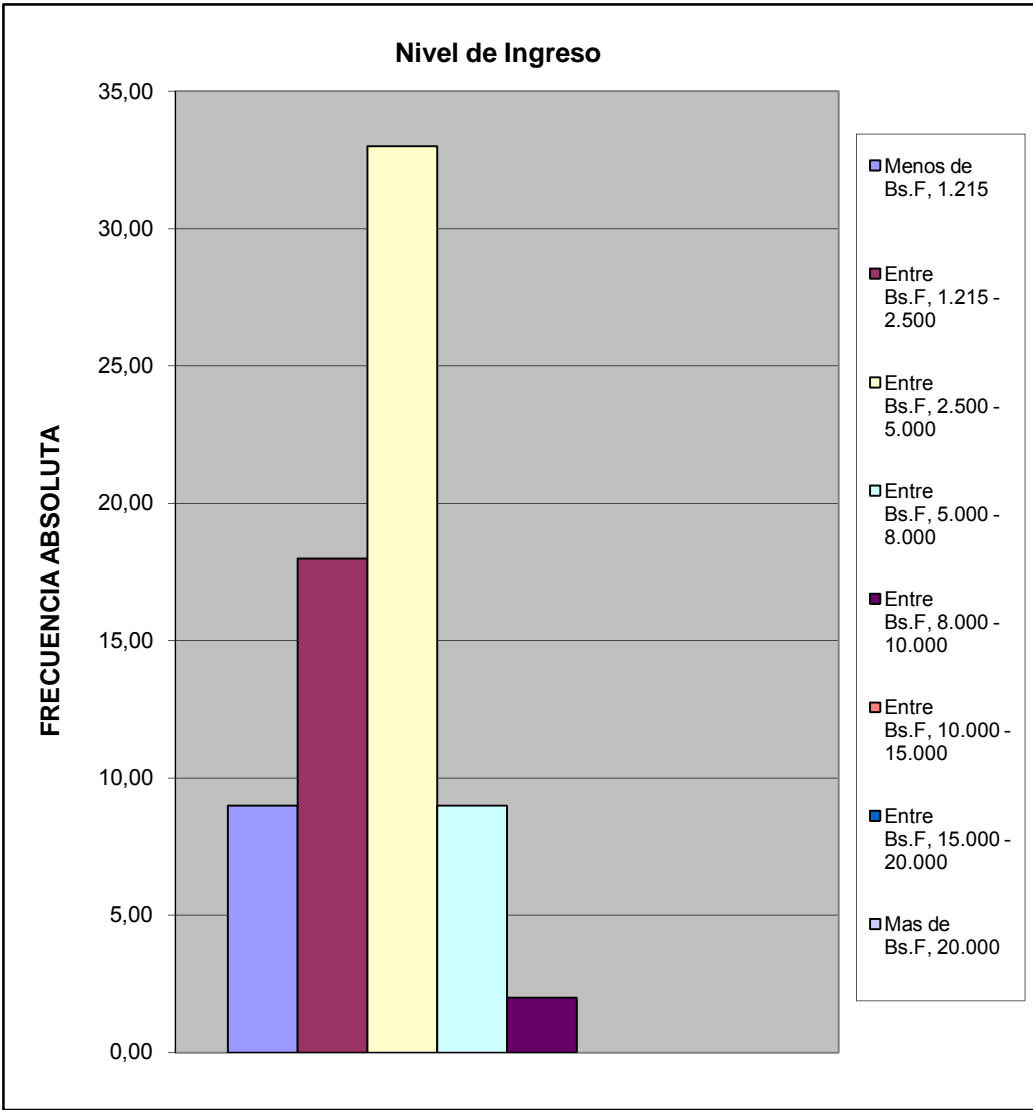

Criterio Linea de la Pobreza		%
Hogar Pobre Extremo Si ICANP< 1	9	0,127
Hogar Pobre Relativo Si $1 \leq \text{ICAPC} < 2$	18	0,254
Hogar No Pobre Si $\text{ICAPC} > 2$	44	0,620
Total	71	1

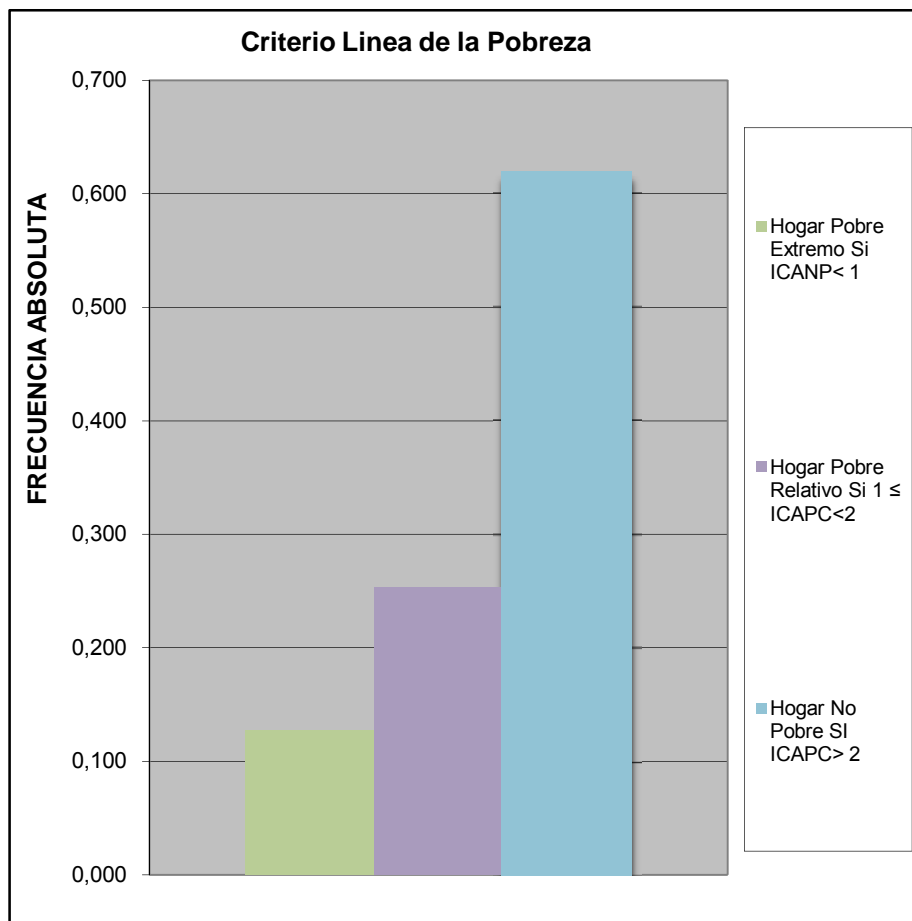

Cual es el nivel academico de los miembros de la familia que trabajan en el hogar:		
		%
Primaria	0	0
Secundaria Inconclusa	6	0,0483871
Bachiller	26	0,2096774
Técnico Medio	10	0,0806452
Técnico Superior Universitario	34	0,2741935
Universitario	44	0,3548387
Universitario con postgrado	4	0,0322581
Otro	0	0
TOTAL	124	1

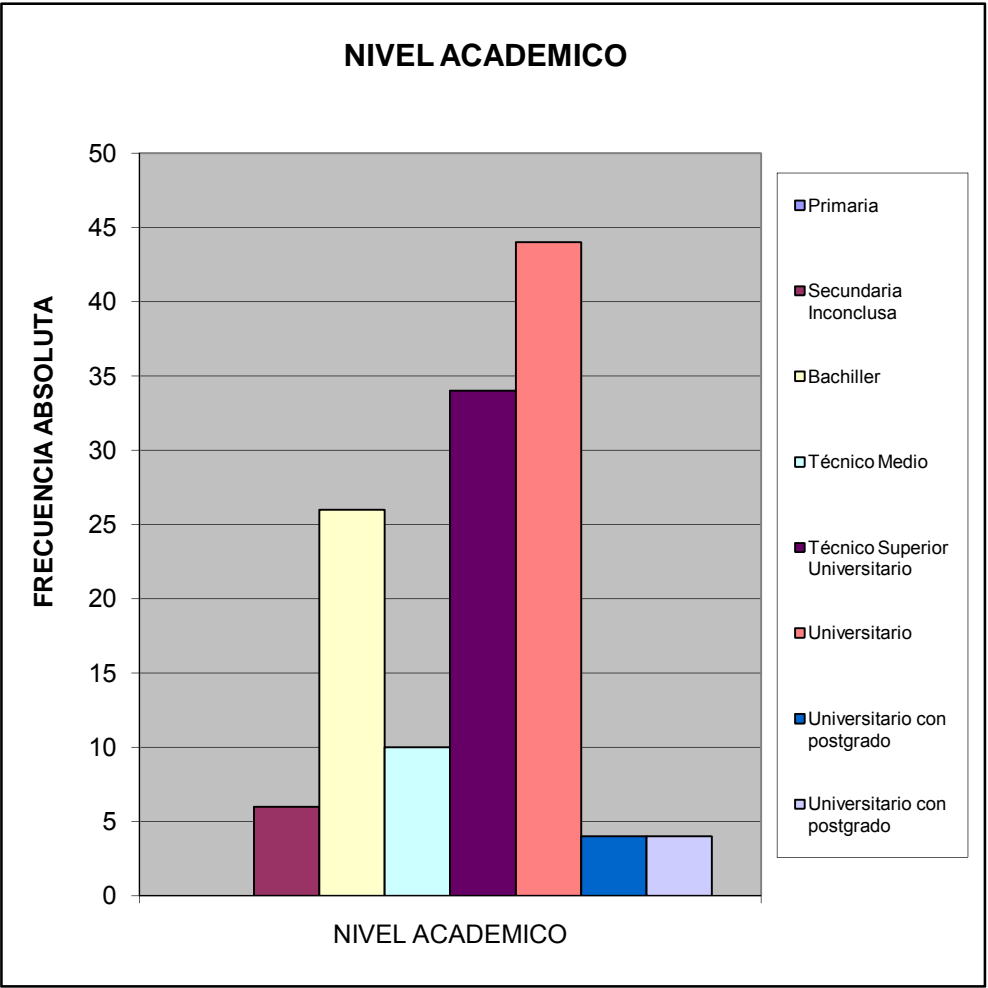

¿Cuales cree que son los principales problemas de su comunidad, por orden de prioridad del 1 mayor importancia al 8 menor importancia relativa?		%
Deporte	339	0,109
Educación	362	0,116
Seguridad	490	0,157
Salud	439	0,141
Cultura y Recreación	317	0,102
Infraestructura	314	0,101
Servicios Públicos	564	0,181
Ambiente	294	0,094
TOTAL	3119	1

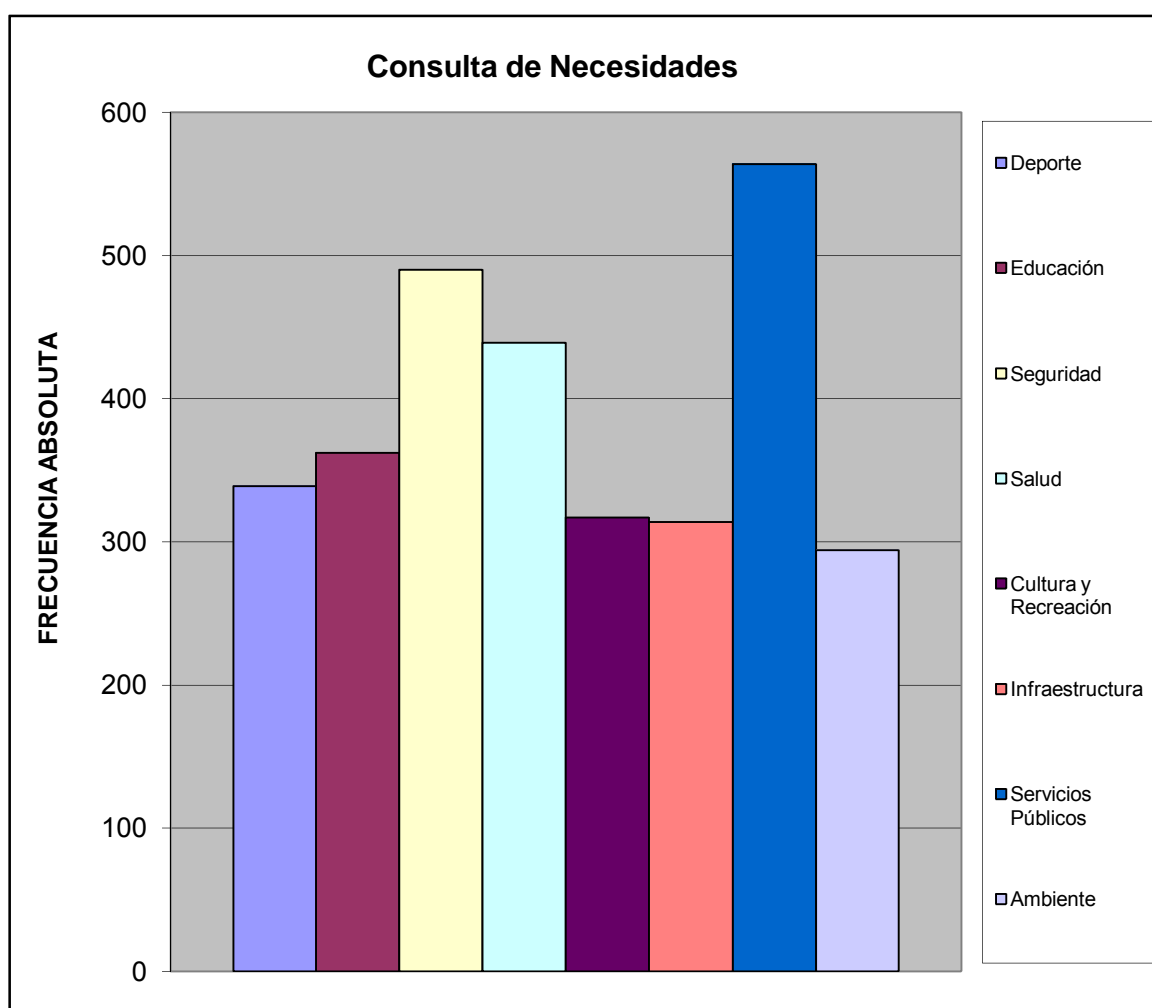

III.- SERVICIOS PÚBLICOS.

A esta Vivienda llega el agua por:		%
Acueducto o tubería	76	0,792
Camión Cisterna	3	0,031
Pila publica o estanque	0	0,000
Pozo con tubería o Bomba	17	0,177
Pozo o manantial protegido	0	0,000
Otro	0	0,000
TOTAL	96	1

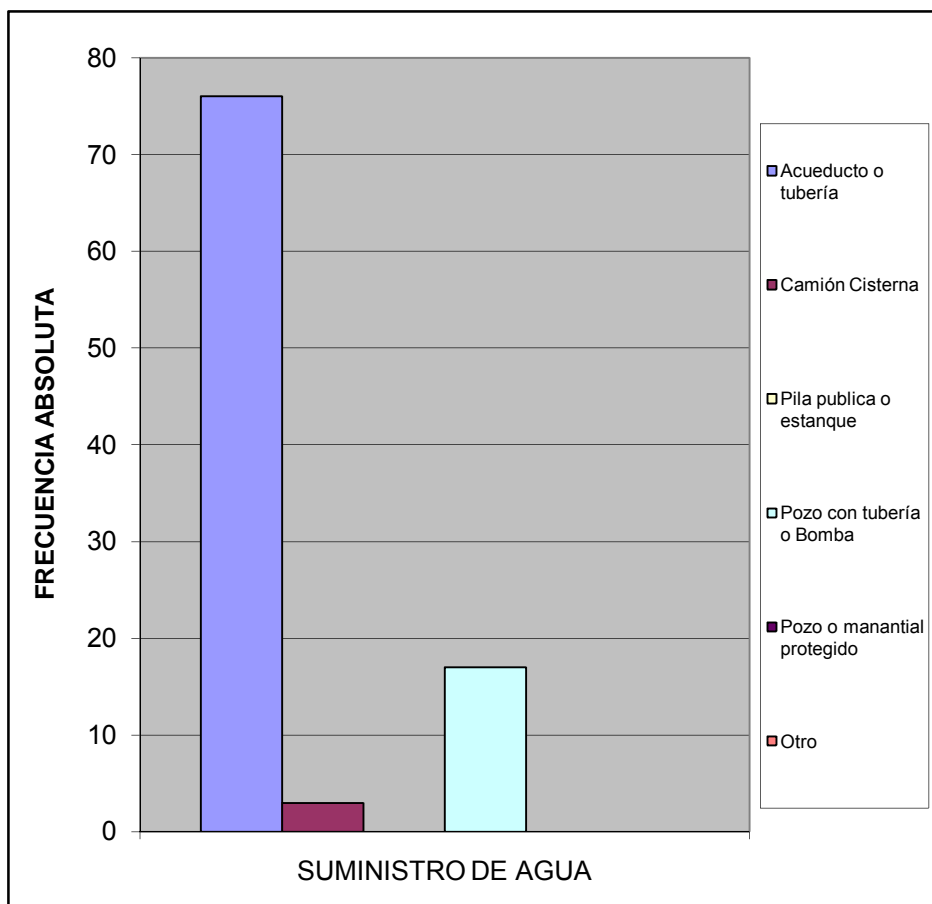

¿En esta vivienda tienen alguno de estos problemas con el suministro de agua?		%
Se interrumpe el servicio Frecuentemente.	82	0,480
La cantidad o presión del agua es muy baja.	29	0,170
El agua es turbia.	30	0,175
Tiene mal olor o mal sabor.	22	0,129
Todas las anteriores.	8	0,047
Otros	0	0,000
TOTAL	171	1

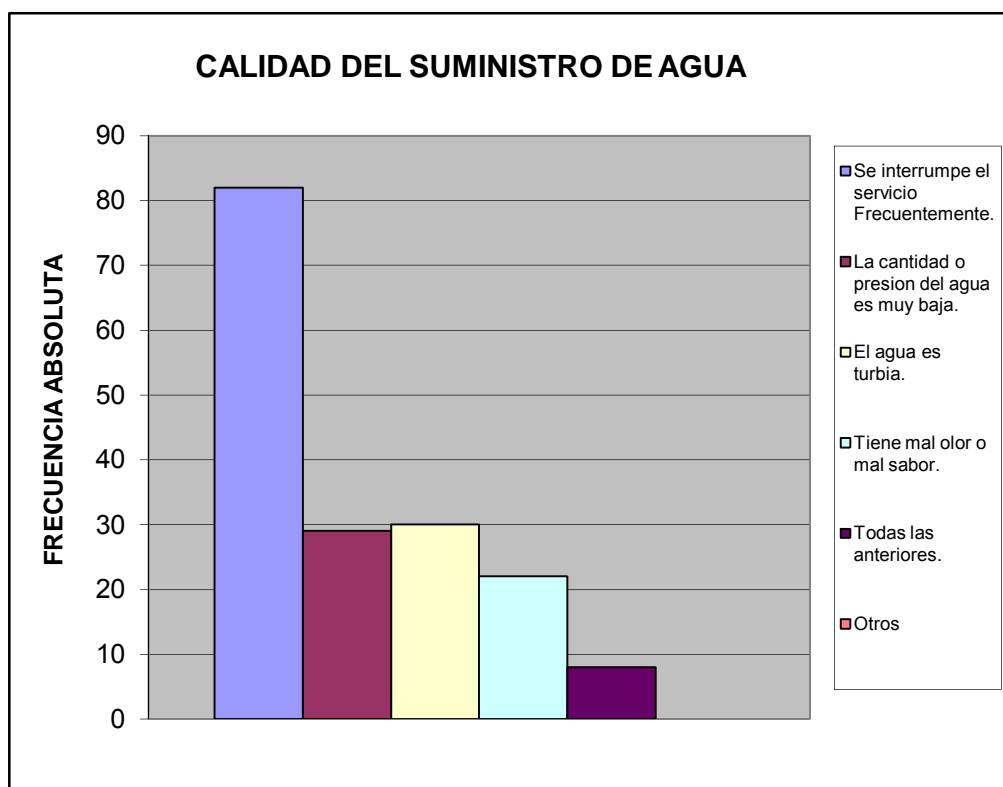

¿Cuál es la fuente de suministro eléctrico usada en esta vivienda?		%
Eleoccidente	0	0,000
Eleval	93	0,989
Planta Electrica Part.	1	0,011
Toma del poste publico	0	0,000
TOTAL	94	1

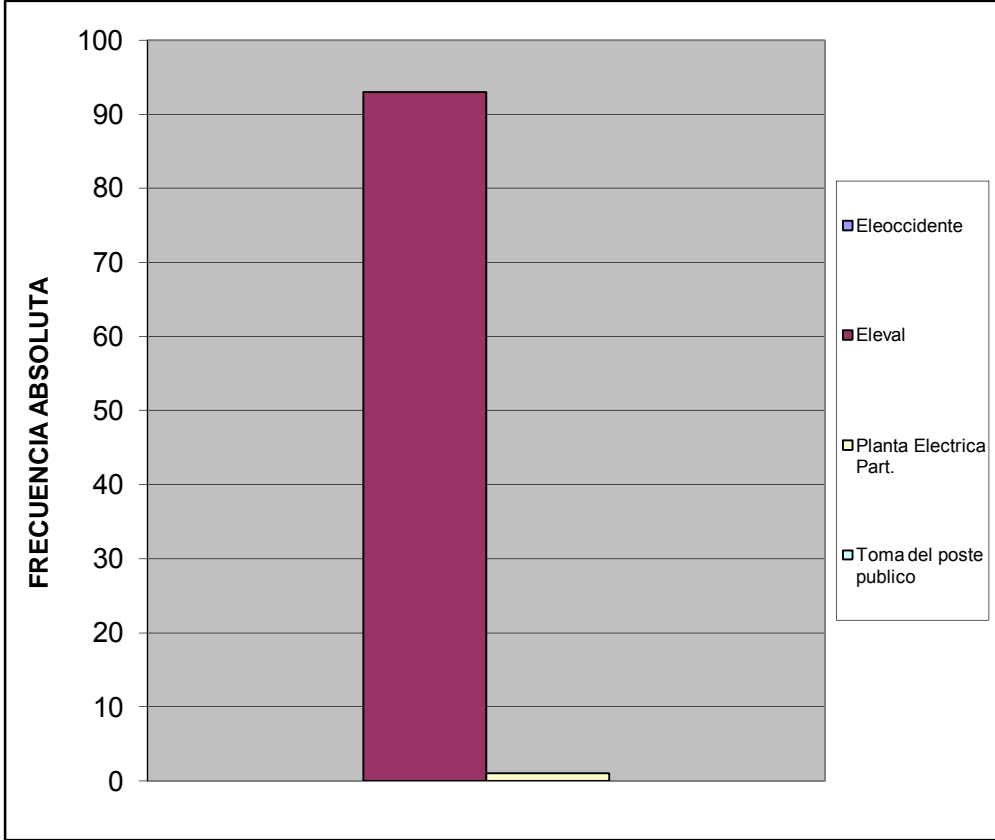

¿En su vivienda tienen alguno de estos problemas con el suministro eléctrico?		%
Frecuentes altas y bajas de tensión	12	0,118
Se interrumpe frecuentemente el suministro	13	0,127
Cortos circuitos y quema de artefactos electricos	5	0,049
No tiene problemas con el suministro electrico	72	0,706
Otro	0	0,000
TOTAL	102	1

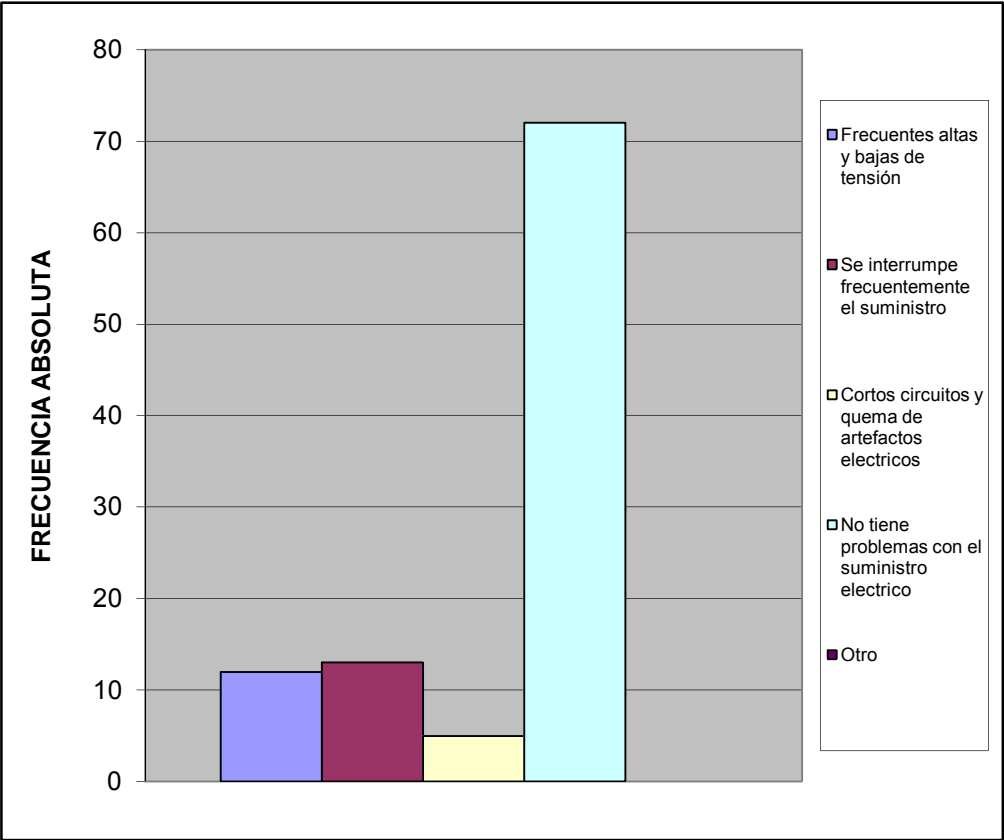

Esta vivienda tiene:		%
Poceta conectada a cloaca	95	1,000
Poceta conectada a pozo séptico	0	0,000
No tiene conexión a pozo séptico o a la cloaca	0	0,000
Excusado de hoyo o letrina	0	0,000
No tiene excusado	0	0,000
TOTAL	95	1

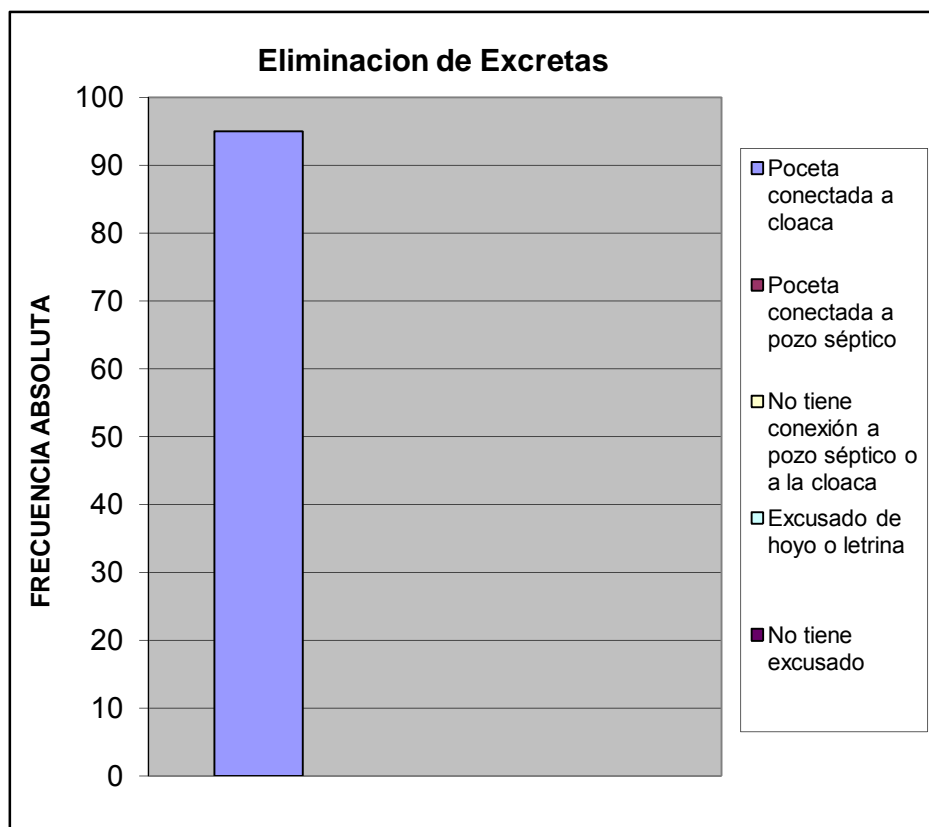

IV.- ACCESIBILIDAD A SERVICIOS PÚBLICOS

¿En los últimos 12 meses han tenido alguno de los siguientes problemas con las redes de cloacas?		%
Se tapa con regularidad	9	0,083
Se desbordan cuando llueve	22	0,204
Malos olores hacia el interior de la vivienda	13	0,120
Otro	0	0,000
No tiene problemas con las redes de cloacas	64	0,593
TOTAL	108	1

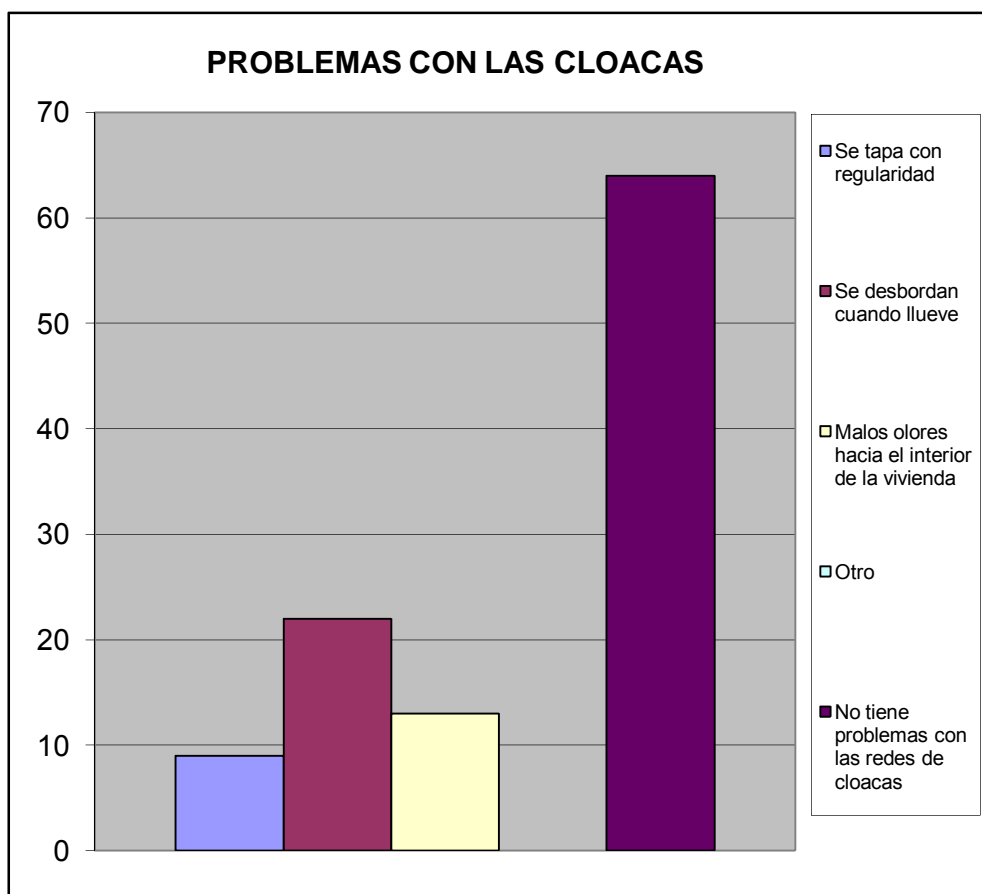

En caso de tener algún problema con el sistema de cloacas ¿cuál cree Ud. Es la principal razón de que ocurra?		
		%
Insuficiente Capacidad (tamaño) del sistema.	13	0,342
Vencimiento de las Cloacas (Antigüedad)	8	0,211
Los vecinos echan desperdicios y las obstruyen	3	0,079
En muchas casas el drenaje de lluvia esta conectado a las cloacas (empotradas)	0	0,000
Falta de mantenimiento	14	0,368
Otro	0	0,000
TOTAL	38	1

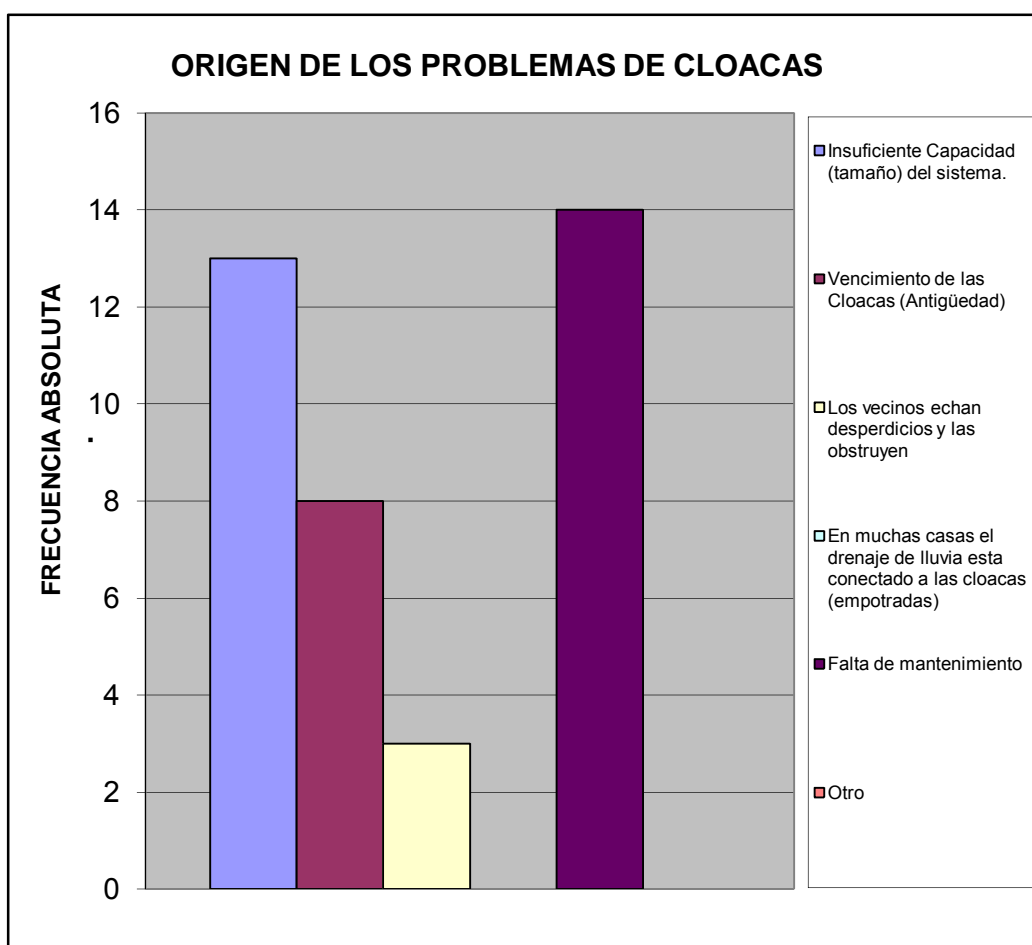

¿En esta Vivienda la basura?		%
Es recogida por el servicio de aseo urbano	93	0,912
Se Deposita en Container Colectivo	9	0,088
No hay servicio de aseo urbano	0	0,000
TOTAL	102	1

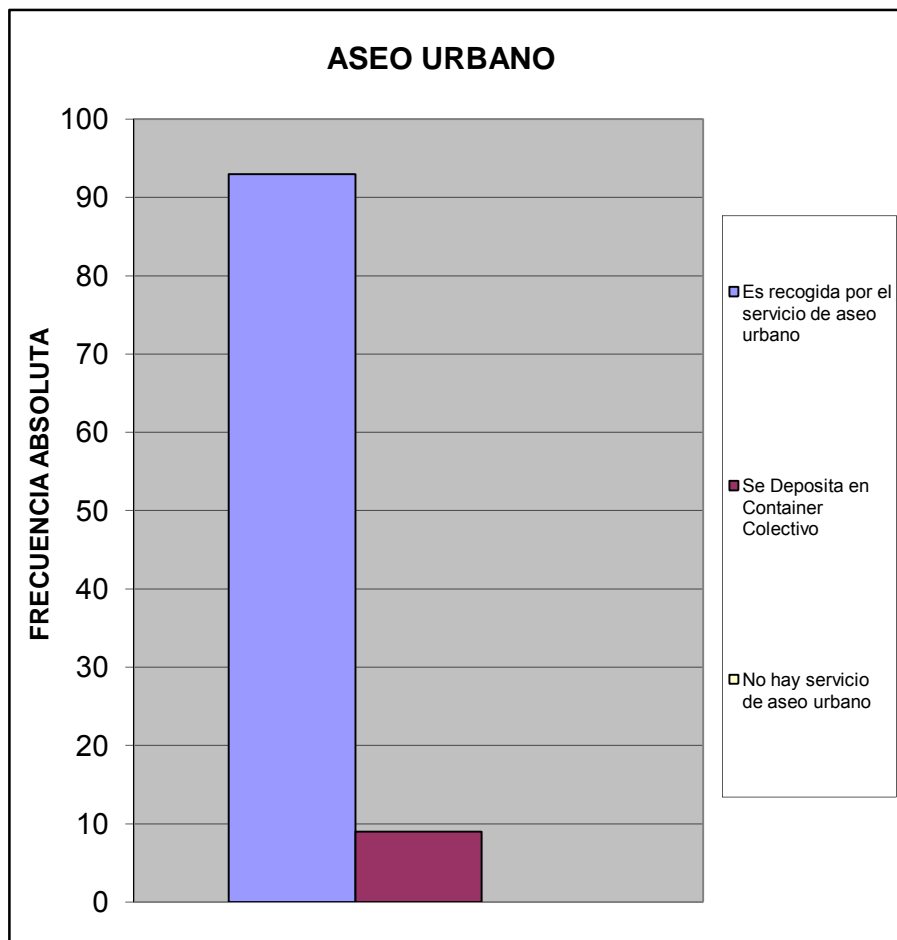

¿En su comunidad tienen alguno de estos problemas con el servicio de aseo urbano?		%
El camión pasa muy pocas veces	16	0,138
El camión no tiene días fijos para pasar	18	0,155
El camión no llega a la hora que le corresponde	10	0,086
Dejan la basura regada en la calle	6	0,052
Dejan muy hediondo el ambiente cuando pasan	6	0,052
La cuadrilla pide dinero	0	0,000
La cuadrilla es grosera con los vecinos	0	0,000
Otro	0	0,000
No Tiene Problemas con el Servicio de Aseo Urbano	60	0,517
TOTAL	116	1

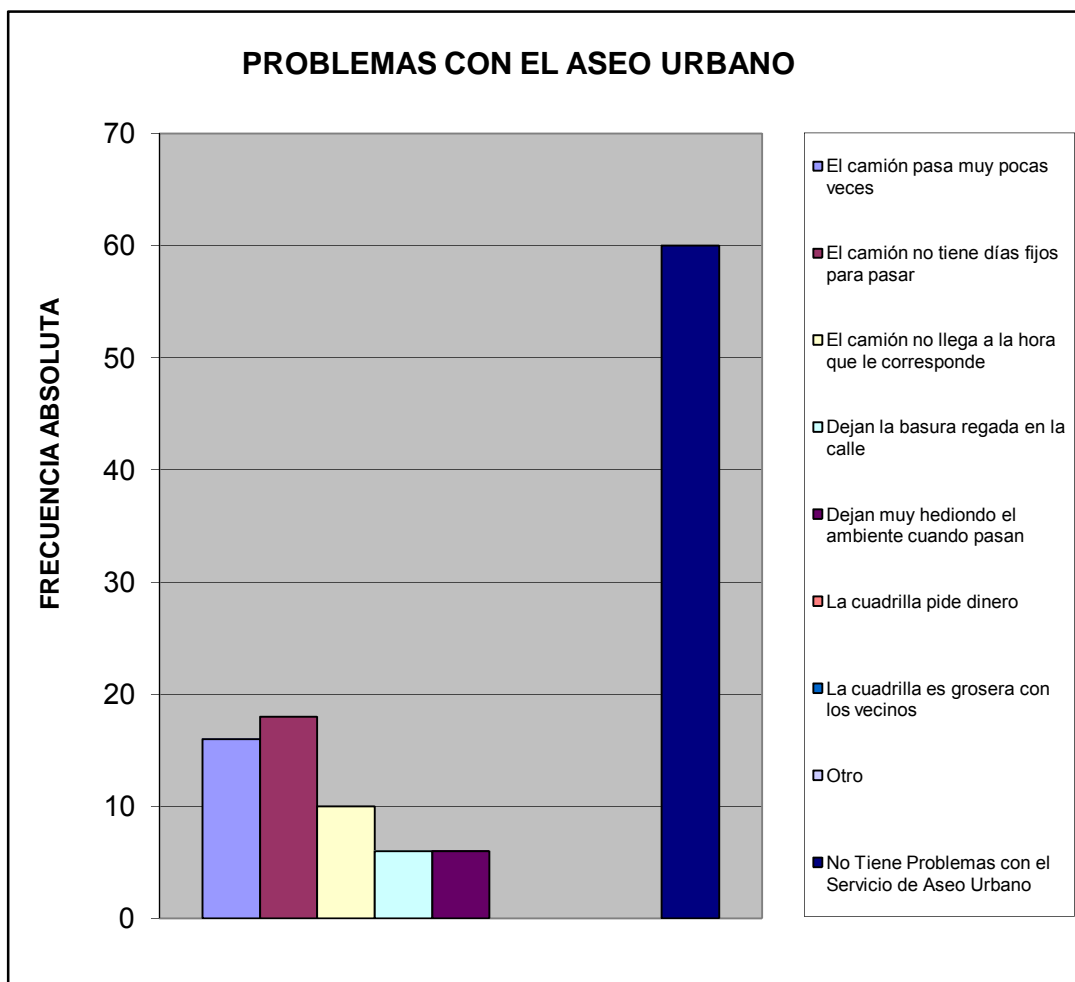

¿En su comunidad tienen alguno de estos problemas con el alumbrado público?		%
Insuficiente numero de postes de luz	26	0,198
Baja intensidad de los bombillos	19	0,145
Postes mal ubicados	9	0,069
Los bombillos no se reponen a tiempo	32	0,244
Los delincuentes rompen los bombillos	7	0,053
Otro	0	0,000
No Tiene Problema con el alumbrado publico	38	0,290
TOTAL	131	1

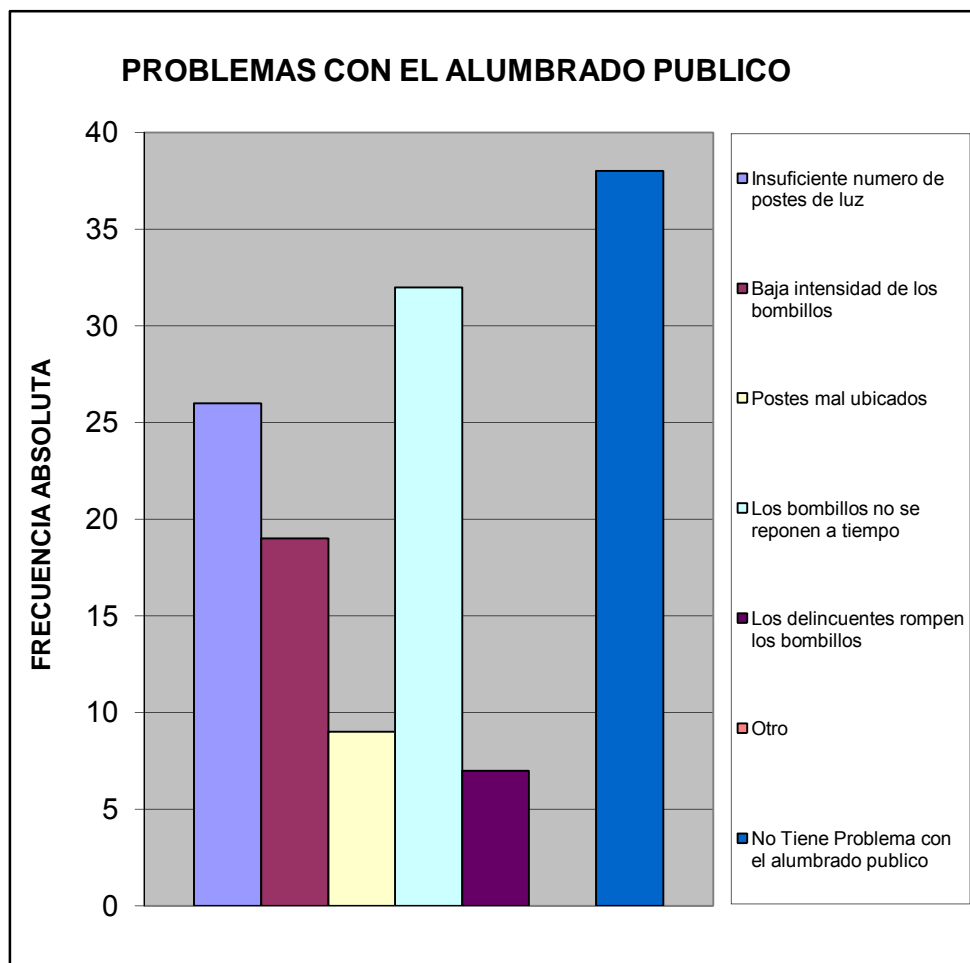

¿En su comunidad han tenido alguno de estos problemas con el tendido eléctrico?			%
Exceso de cables conectados a los postes	0	0,000	
Obstrucción por cableado muy bajo	3	0,032	
Ramas de arboles enredadas en el cableado	7	0,075	
Tendido eléctrico obsoleto	2	0,022	
Poca cantidad de transformadores	0	0,000	
Otro	0	0,000	
No Tiene Problema	81	0,871	
TOTAL	93	1	

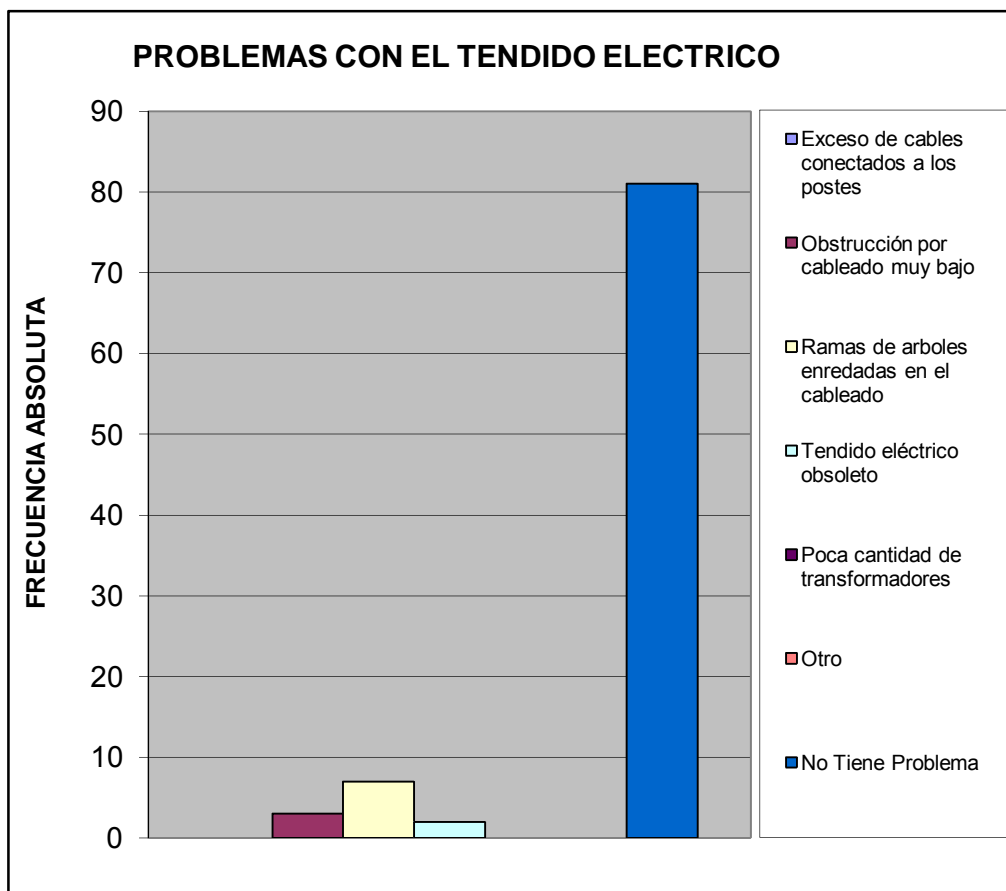

Pobreza Estructural		%
Hogares sin NBI (No Pobre)	95	1,000
Hogares con 1 NBI (Pobres)	0	0,000
Hogares con ≥ 2 NBI (Pobre extremo)	0	0,000
TOTAL	95	1

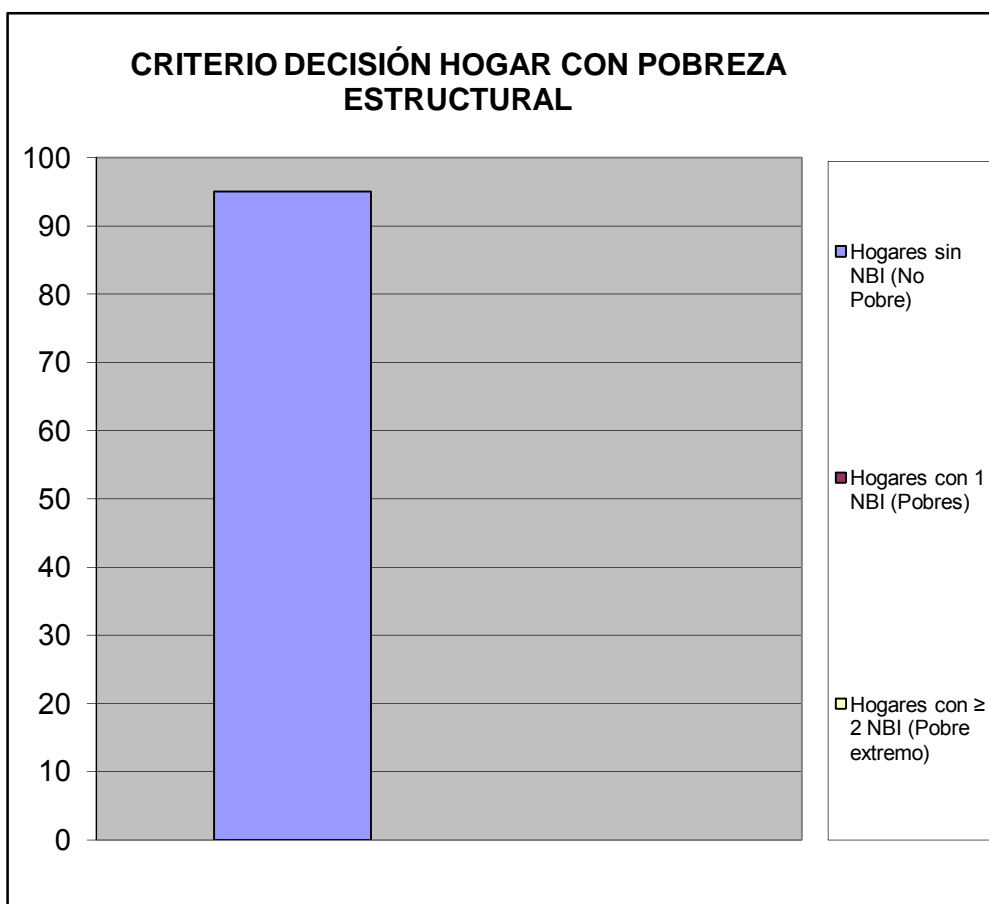

V.- MOVILIDAD Y MEDIOS DE TRANSPORTE.

¿Cuál medio de transporte que más utilizan los miembros del hogar?		%
Autobús Publico	62	0,473
Vehículo particular	52	0,397
Motocicleta	1	0,008
Bicicleta	2	0,015
Caminando	0	0,000
Ruta de Trabsporte de la Alcaldia de san Diego	14	0,107
Otro	0	0,000
TOTAL	131	1

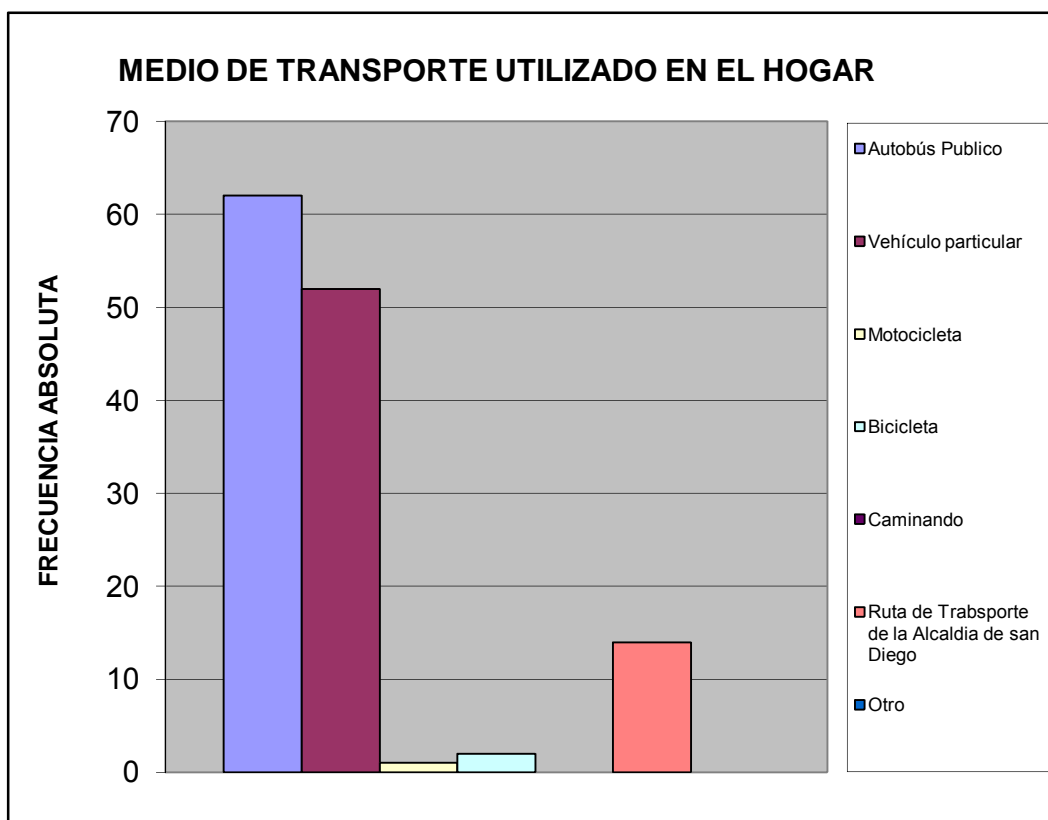

Utilizarían la bicicleta para ir:		%
A la Escuela, Liceo ó Universidad	1	0,013
Al Trabajo	0	0,000
De Compras	6	0,075
De Paseo	12	0,150
Hacer Deporte	14	0,175
Otro	0	0,000
No la utilizaría	47	0,588
TOTAL		1

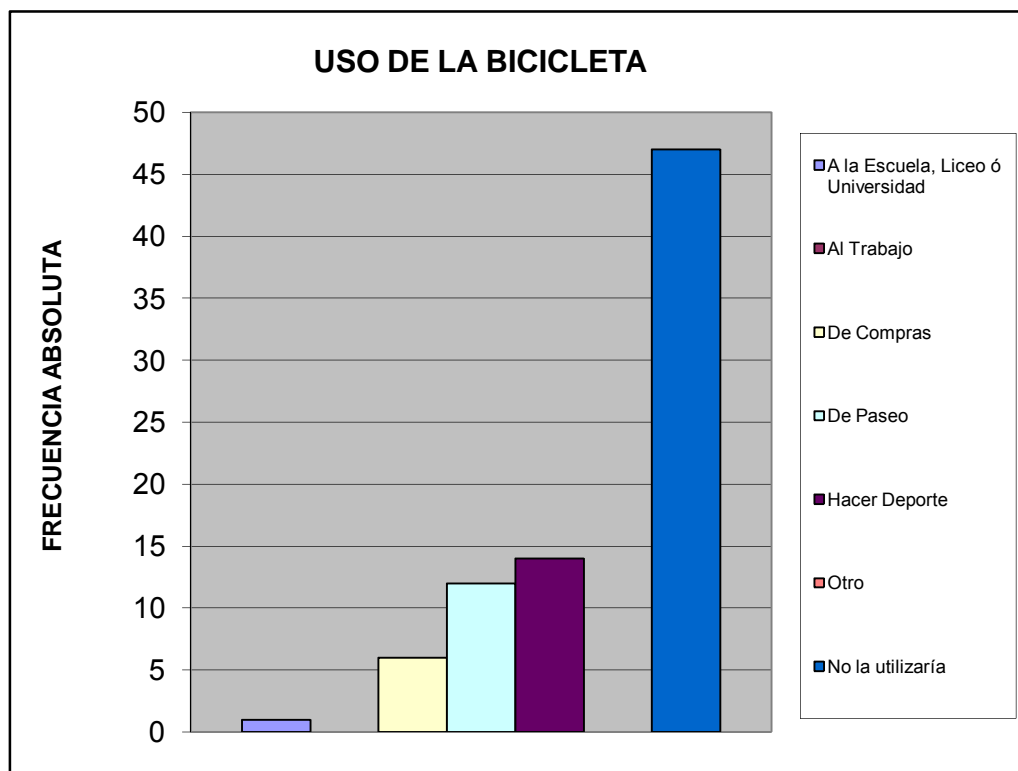

VI.- TRANSPORTE PÚBLICO.

¿Cuántos minutos debe caminar para llegar a la parada de autobús más próxima de su vivienda?		%
Hasta 5 minutos	63	0,750
De 6 a 10 minutos	7	0,083
De 11 a 20 minutos	0	0,000
Mas de 21 minutos	0	0,000
Ningún miembro del hogar usa transporte público	13	0,155
No sabe	1	0,012
TOTAL	84	1

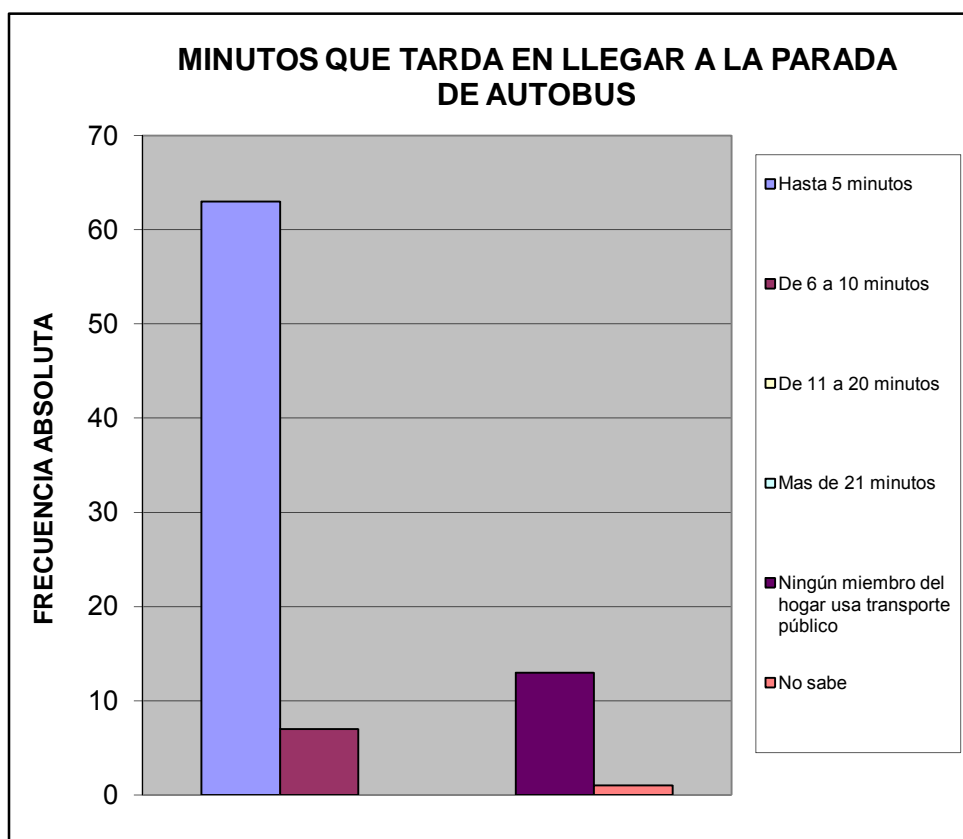

¿Cuál es el tiempo aproximado de espera en la parada hasta que llega el autobús o la camioneta?			%
Hasta 3 minutos	23		0,288
De 4 a 15 minutos	35		0,438
De 16 a 30 minutos	6		0,075
Mas de 31 minutos	0		0,000
Ningún miembro del hogar usa transporte publico	13		0,163
No Sabe	3		0,038
TOTAL		80	1

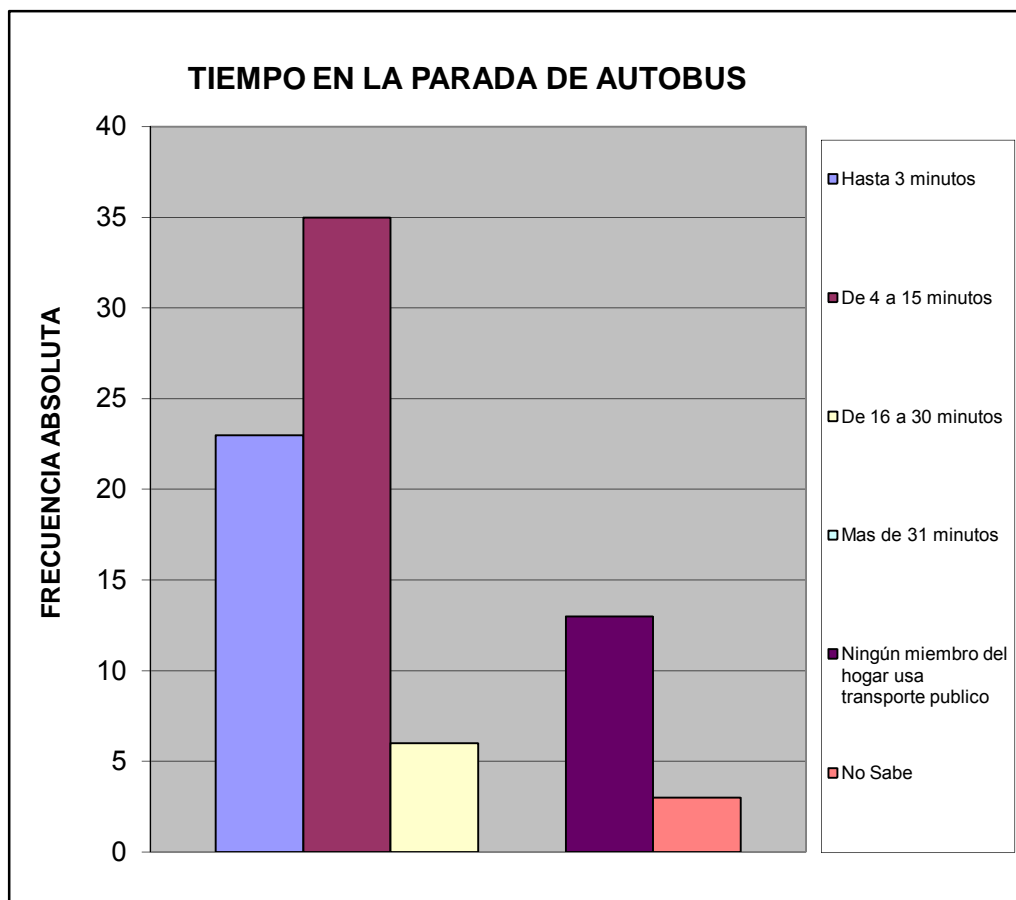

¿Cuál es el problema más importante que afronta el transporte público?		%
La inseguridad dentro de la unidad (atracos, robos, agresiones físicas)	43	0,194
La falta de limpieza	25	0,113
El tiempo que tardan en llegar al destino	27	0,122
El tiempo que se tarda esperándolos en la parada	16	0,072
El mal estado de la unidad	36	0,162
La ciudad ha crecido y se siguen manteniendo las mismas rutas	21	0,095
La falta de supervisión del servicio de transporte	12	0,054
Maltrato de los operadores a los usuarios del sistema	24	0,108
Ningún miembro del hogar usa transporte público	3	0,014
No Sabe	15	0,068
TOTAL	222	1

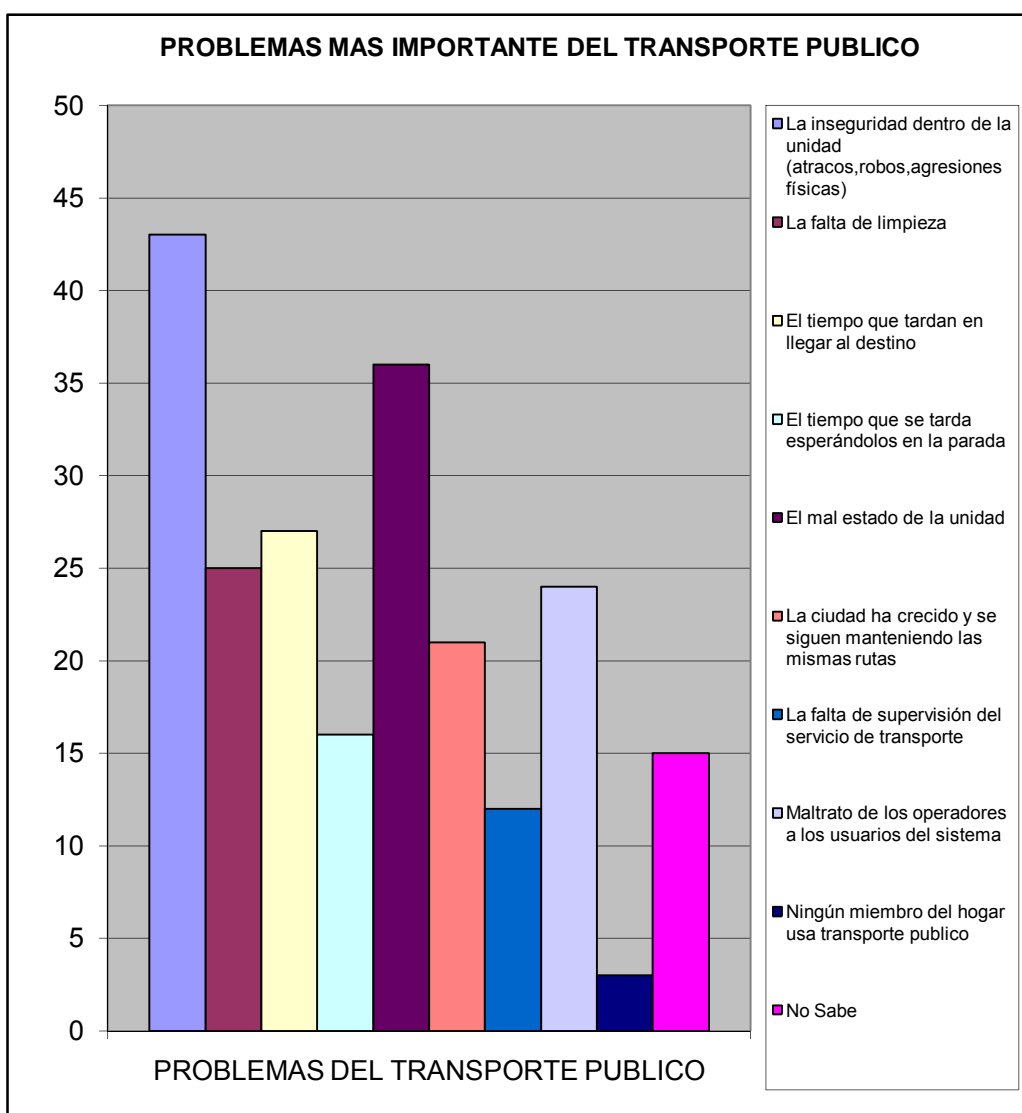

VII.- SEGURIDAD PÚBLICA.

¿En la comunidad donde está ubicada su vivienda existe un módulo policial?		%
Si	84	0,884
No	11	0,116
No sabe	0	0,000
No responde	0	0,000
TOTAL	95	1

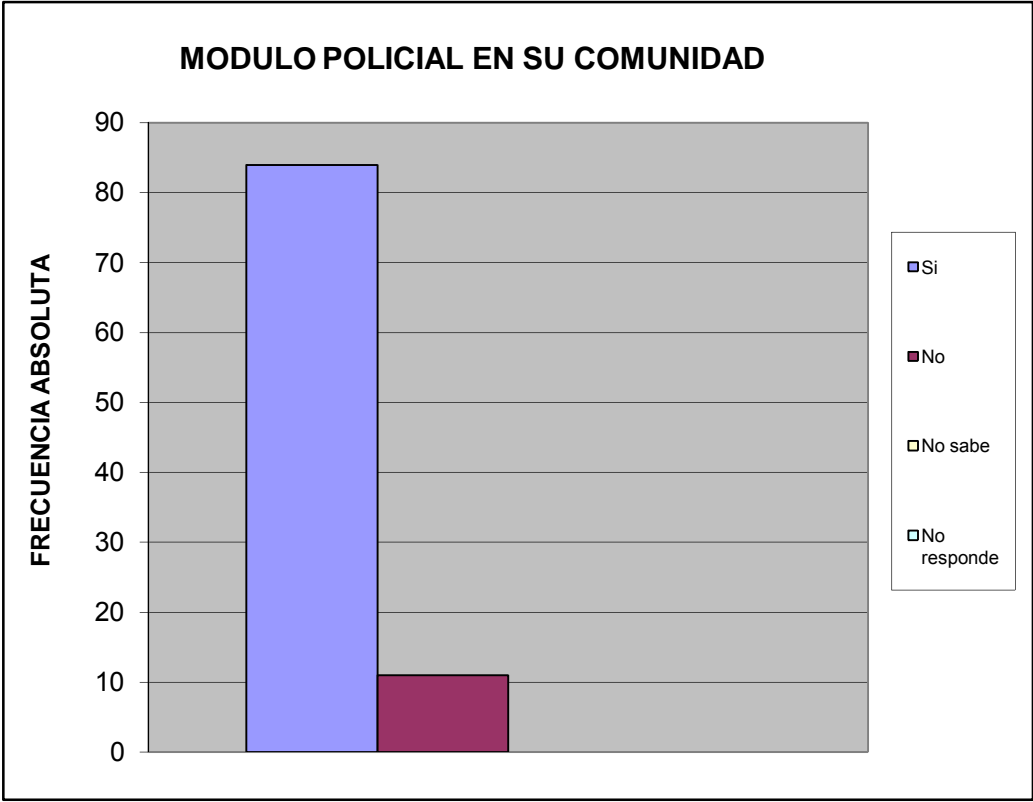

¿Cuántos minutos le toma llegar caminando al módulo policial más cercano?		%
Hasta 15 minutos	75	0,806
De 16 a 30 minutos	14	0,151
Mas de 31 minutos	1	0,011
No hay modulo policial cercano	3	0,032
No sabe	0	0,000
No responde	0	0,000
TOTAL	93	1

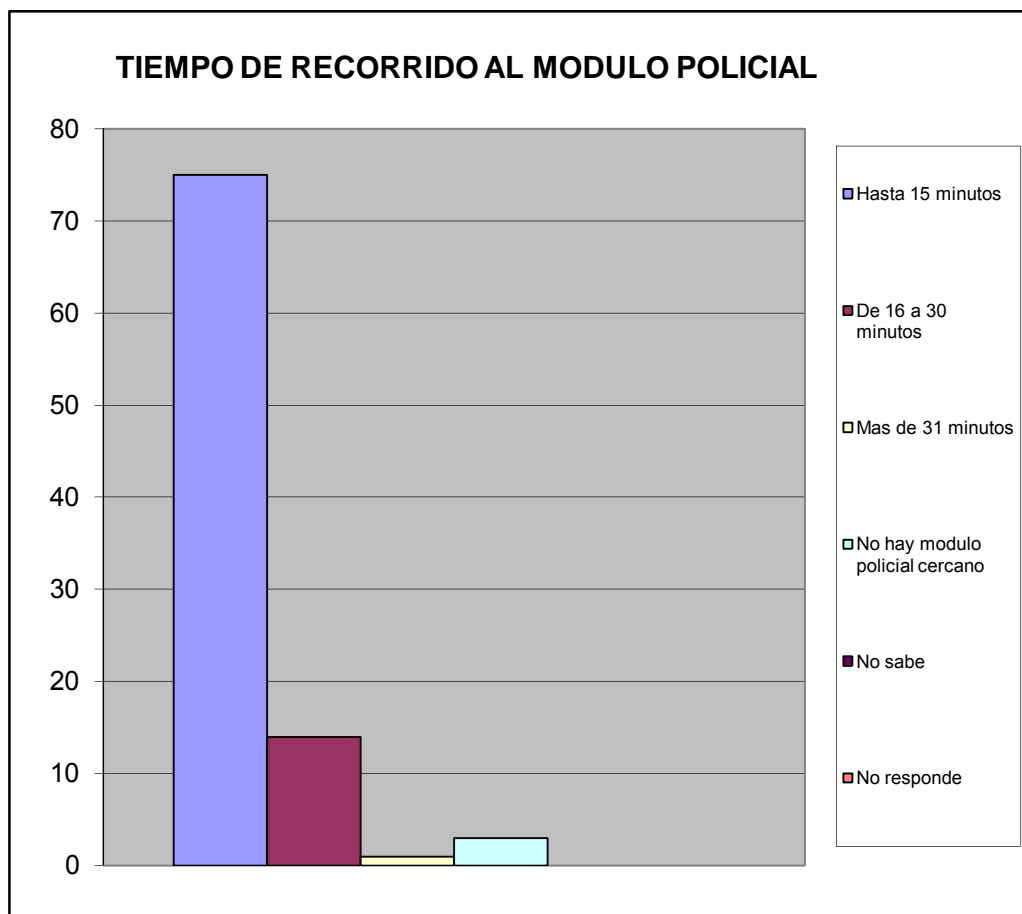

¿Con que frecuencia la policía patrulla en la calle donde está ubicada su vivienda?		%
Diario	48	0,522
Interdiario	24	0,261
Semanal	7	0,076
No patrullan	9	0,098
No sabe	4	0,043
No responde	0	0,000
TOTAL	92	1

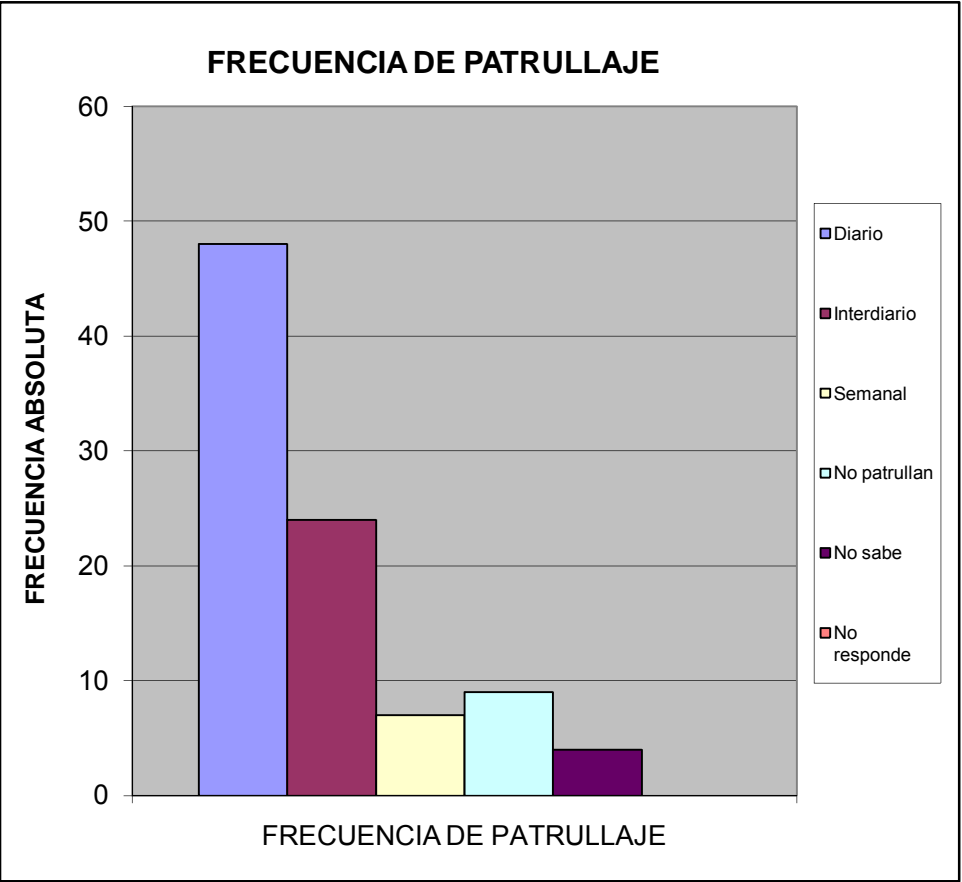

¿En los ultimos seis meses se han cometido delitos en su comunidad?		%
SI	46	0,517
NO	32	0,360
No sabe	11	0,124
No Responde	0	0,000
Total	89	1

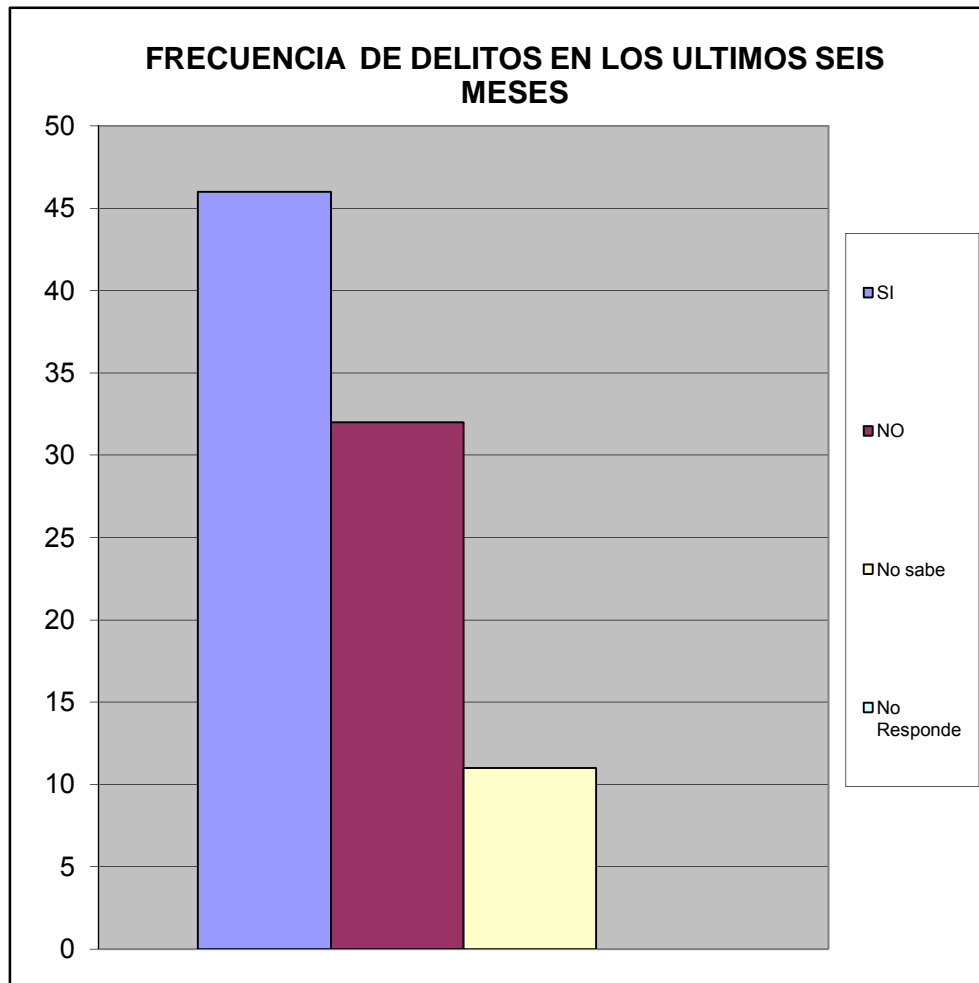

Ha presentado usted alguna denuncia ante los organos competentes		%
SI	18	0,222
NO	63	0,778
TOTAL	81	1

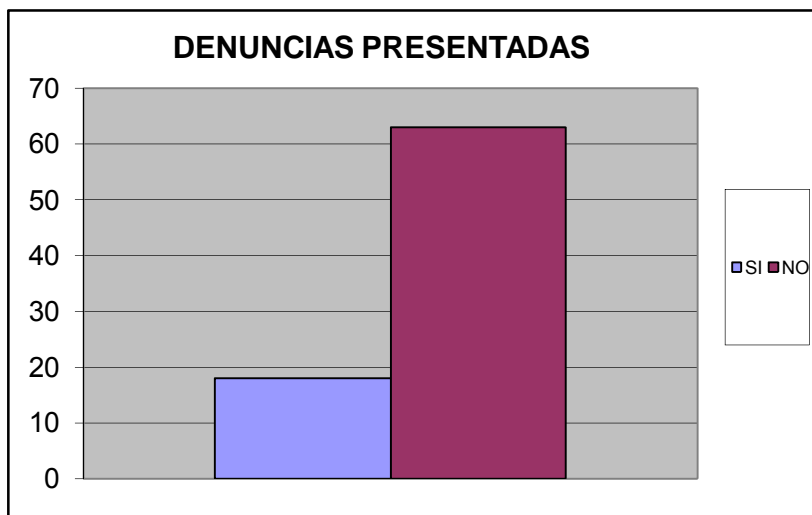

SE SIENTE SEGURO EN SU VIVIENDA		%
Si	87	0,935
No	6	0,065
No Sabe	0	0,000
No Responde	0	0,000
TOTAL	93	1

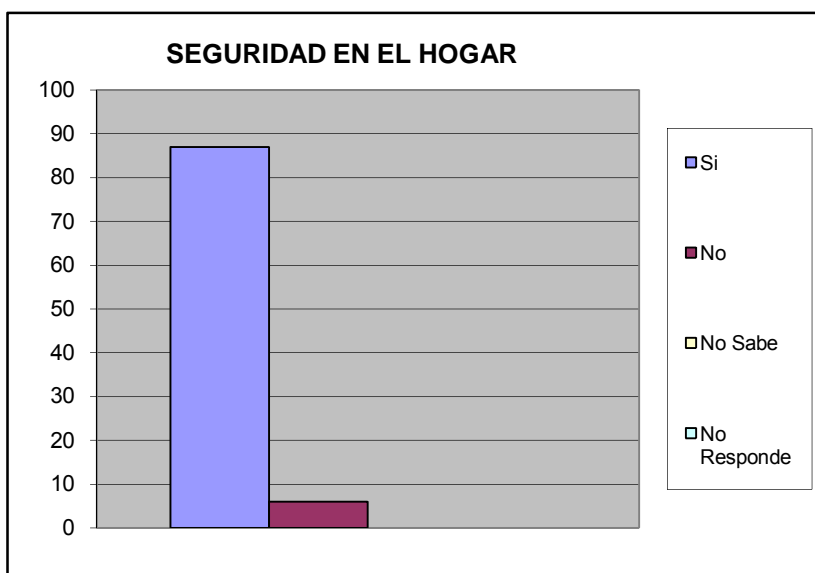

Se siente seguro en su calle		%
SI	73	0,785
NO	20	0,215
No Sabe	0	0,000
No Responde	0	0,000
TOTAL	93	1

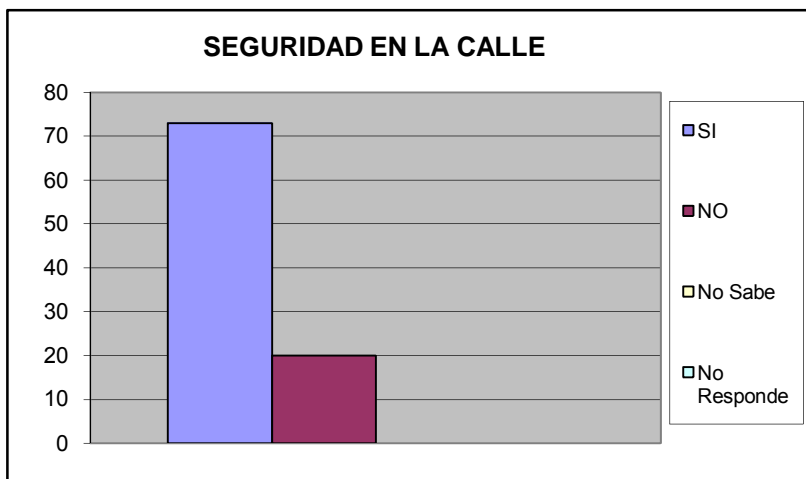

Se siente seguro en su Comunidad		%
SI	70	0,761
NO	17	0,185
No Sabe	5	0,054
No Responde	0	0,000
TOTAL	92	1

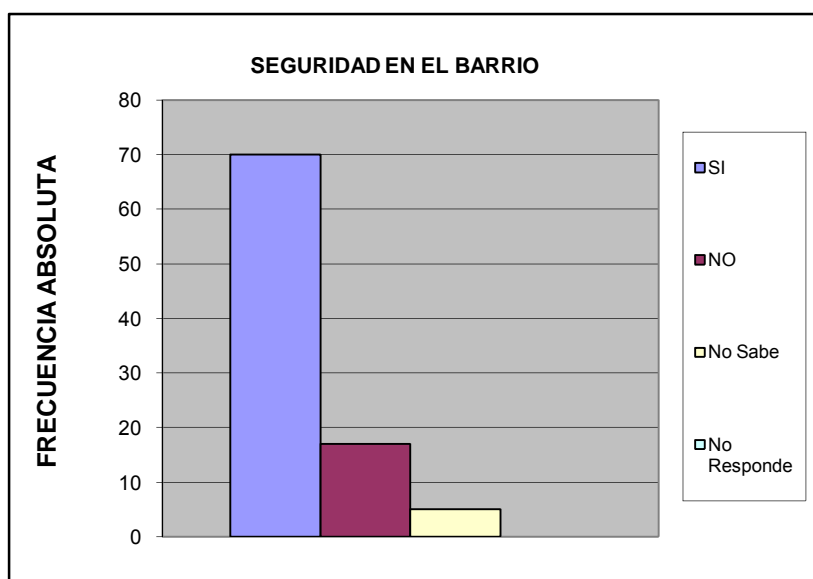

Se siente que los niños estan seguros en la calle		%
SI	51	0,573
NO	37	0,416
No Sabe	1	0,011
No Responde	0	0,000
TOTAL	89	1

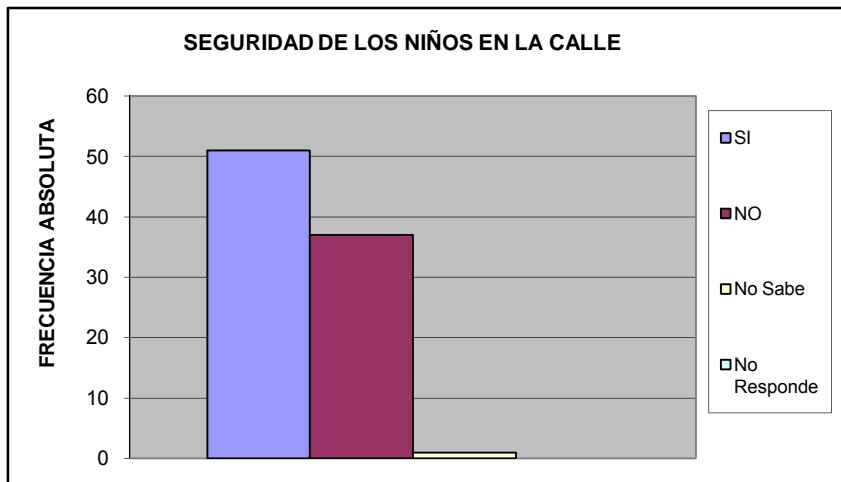

Se siente que los niños estan seguros en su barrio		%
Si	45	0,517
No	41	0,471
No Sabe	1	0,011
No Responde	0	0,000
TOTAL	87	1

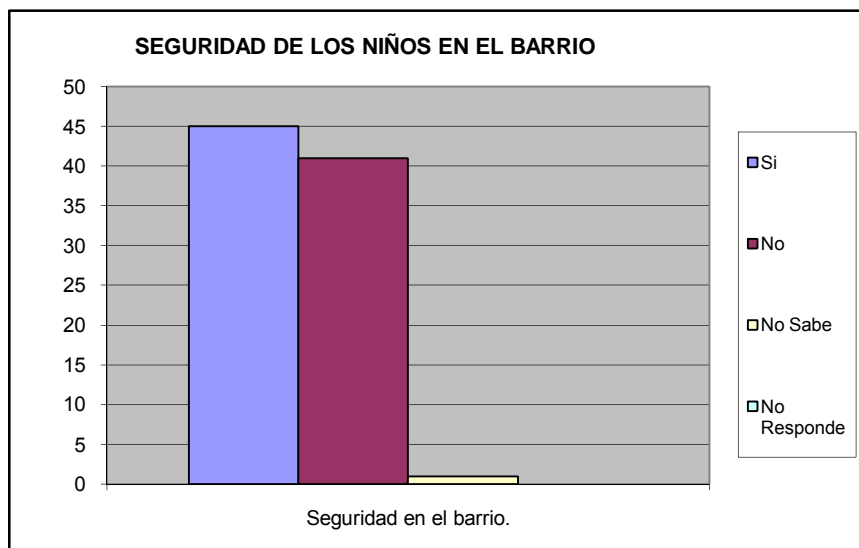

Su casa ha sido robada en los ultimos 6 meses		%
SI	9	0,097
NO	84	0,903
No Sabe	0	0,000
No Responde	0	0,000
TOTAL	93	1

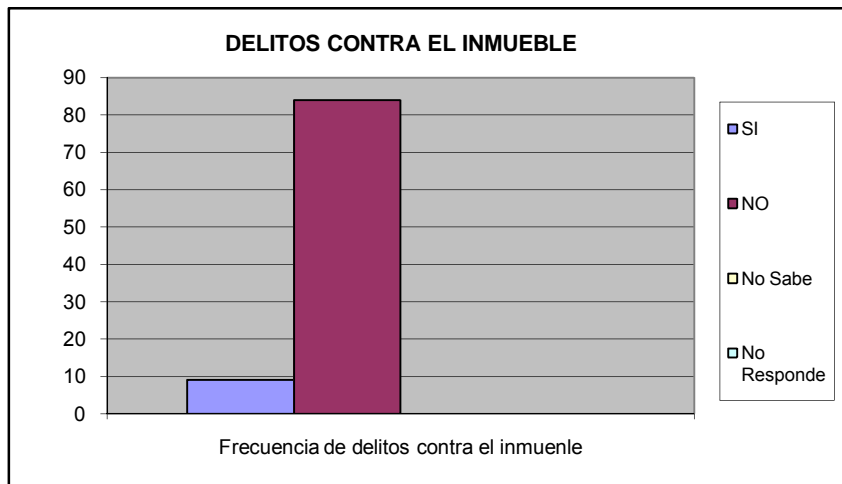

Ha sido agredido fisicamente por algun vecino en su calle		%
SI	4	0,044
NO	87	0,956
No Sabe	0	0,000
No Responde	0	0,000
TOTAL	91	1

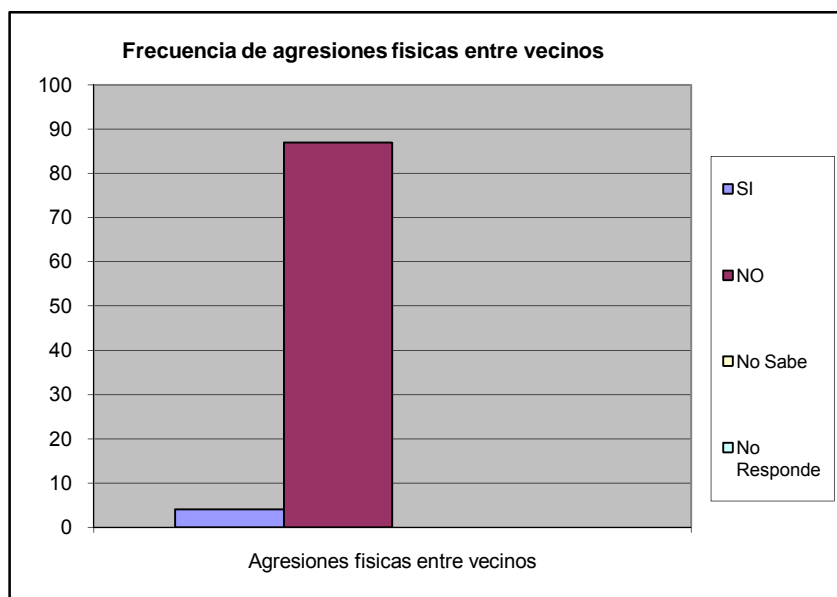

Ha sido agredido físicamente en su comunidad		%
SI	4	0,043
NO	88	0,957
No Sabe	0	0,000
No Responde	0	0,000
TOTAL	92	1

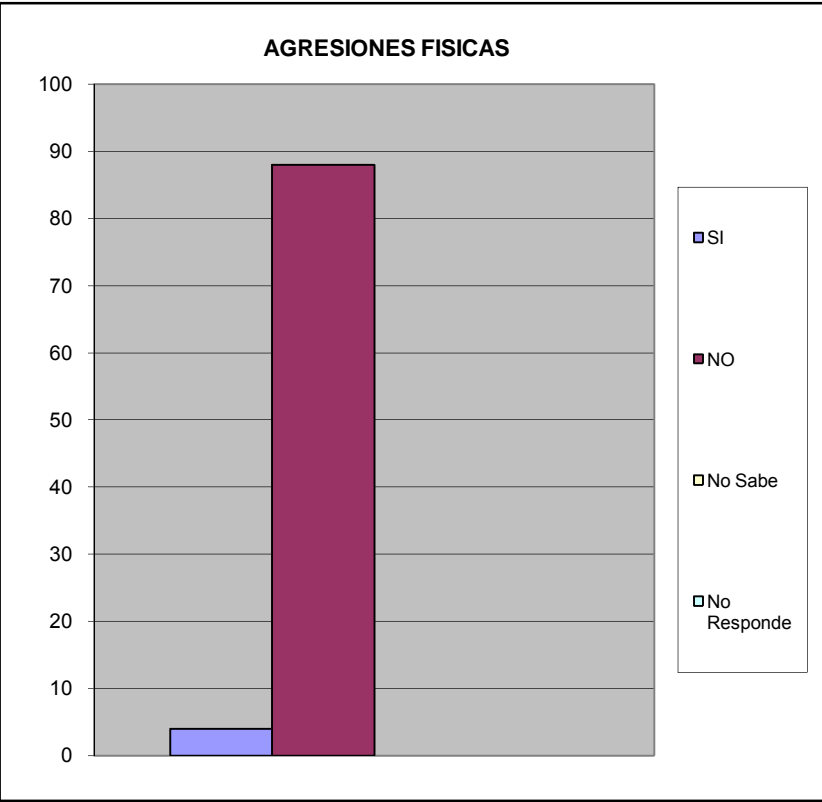

VIII.- EDUCACIÓN.

A CUANTO TIEMPO CAMINANDO SE ENCUENTRA LA GUARDERIA		%
Hasta 15 Minutos	30	0,411
De 16 a 30 Min.	17	0,233
Mas de 30 Min	2	0,027
No existe ninguno en su casa	4	0,055
No Sabe	18	0,247
No Responde	2	0,027
TOTAL	73	1

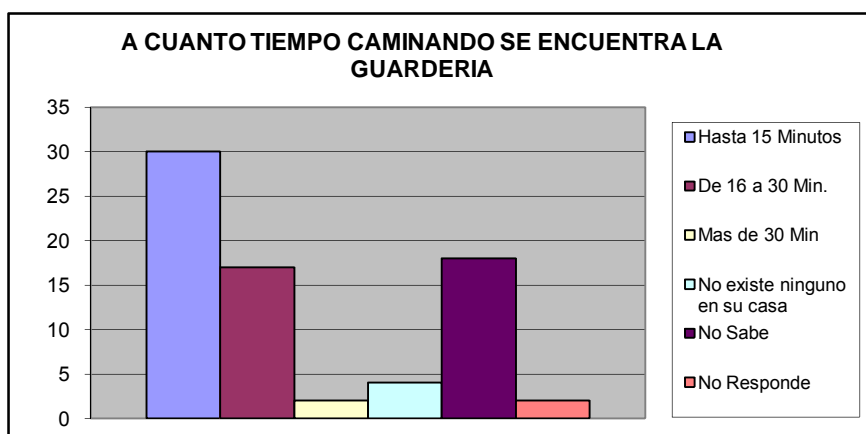

A CUANTO TIEMPO CAMINANDO SE ENCUENTRA EL PREESCOLAR		%
Hasta 15 Minutos	35	0,467
De 16 a 30 Min.	21	0,280
Mas de 30 Min	3	0,040
No existe ninguno en su casa	3	0,040
No Sabe	12	0,160
No Responde	1	0,013
TOTAL	75	1

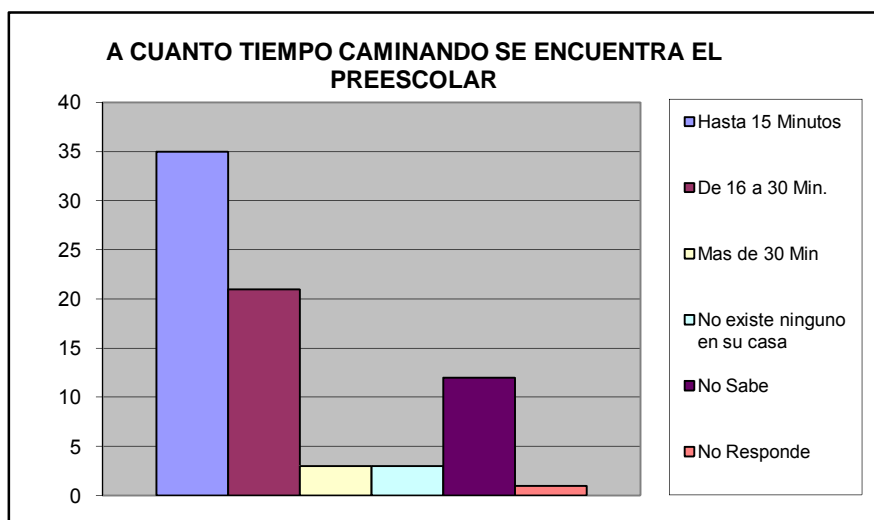

A CUANTO TIEMPO CAMINANDO SE ENCUENTRA LA ESCUELA BASICA (1°- 6° GRADO)		%
Hasta 15 Minutos	44	0,543
De 16 a 30 Min.	23	0,284
Mas de 30 Min	3	0,037
No existe ninguno en su casa	1	0,012
No Sabe	10	0,123
No Responde	0	0,000
TOTAL	81	1

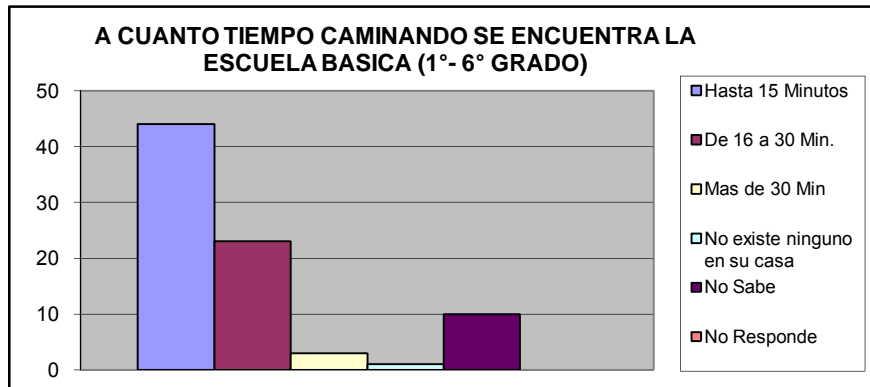

A CUANTO TIEMPO CAMINANDO SE ENCUENTRA LA ESCUELA BASICA (7°-9° GRADO)		%
Hasta 15 Minutos	43	0,531
De 16 a 30 Min.	23	0,284
Mas de 30 Min	3	0,037
No existe ninguno en su casa	1	0,012
No Sabe	11	0,136
No Responde	0	0,000
TOTAL	81	1

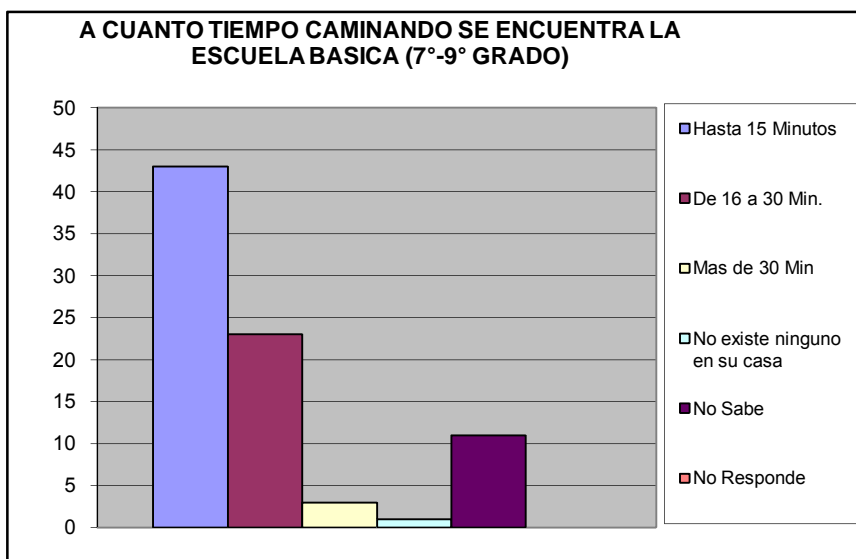

A CUANTO TIEMPO CAMINANDO SE ENCUENTRA EL CICLC DIVERSIFICADO (4º - 5º Año)		%
Hasta 15 Minutos	40	0,506
De 16 a 30 Min.	23	0,291
Mas de 30 Min	3	0,038
No existe ninguno en su casa	2	0,025
No Sabe	11	0,139
No Responde	0	0,000
TOTAL	79	1

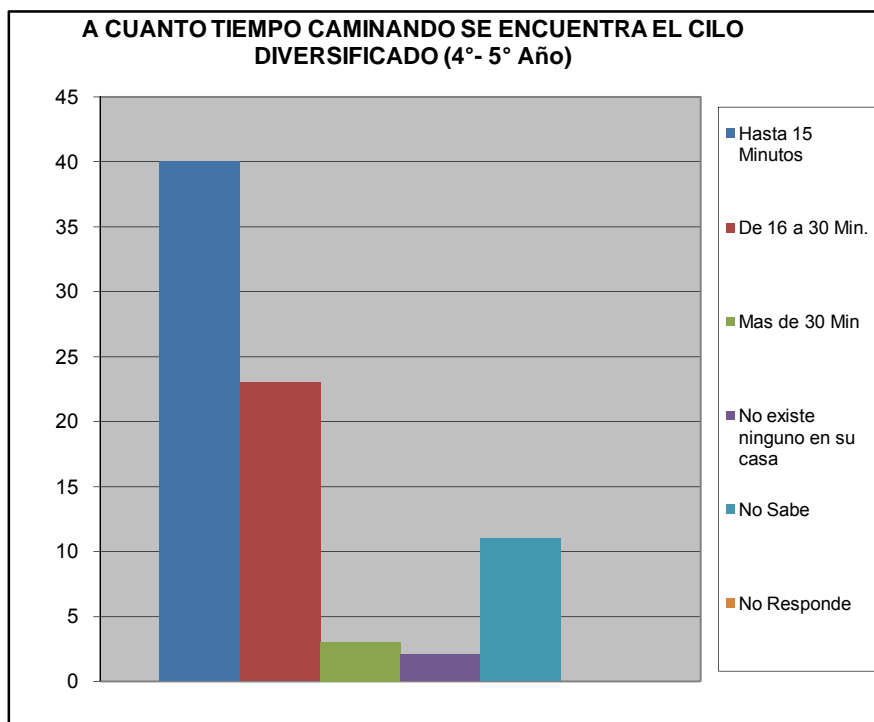

¿Ha tenido dificultades para que algún miembro de su hogar pueda tener acceso al sistema educativo? (indique el más importante).		%
No tiene documentos de identificación	0	0
Los centros educativos están lejos de la vivienda que ocupan	1	0,02173913
Por discriminaciones raciales, sexuales	0	0
Resulta costoso cubrir los gastos para los implementos educativos (útiles y uniformes)	0	0
La matrícula que cobran es cara	0	0
Problemas de aprendizaje (retardo mental, problemas motrices, etc.)	0	0
Insuficiencia de centros Educativos	1	0,02173913
No tienen problemas en tener acceso al sistema educativo	44	0,95652174
TOTAL	46	1

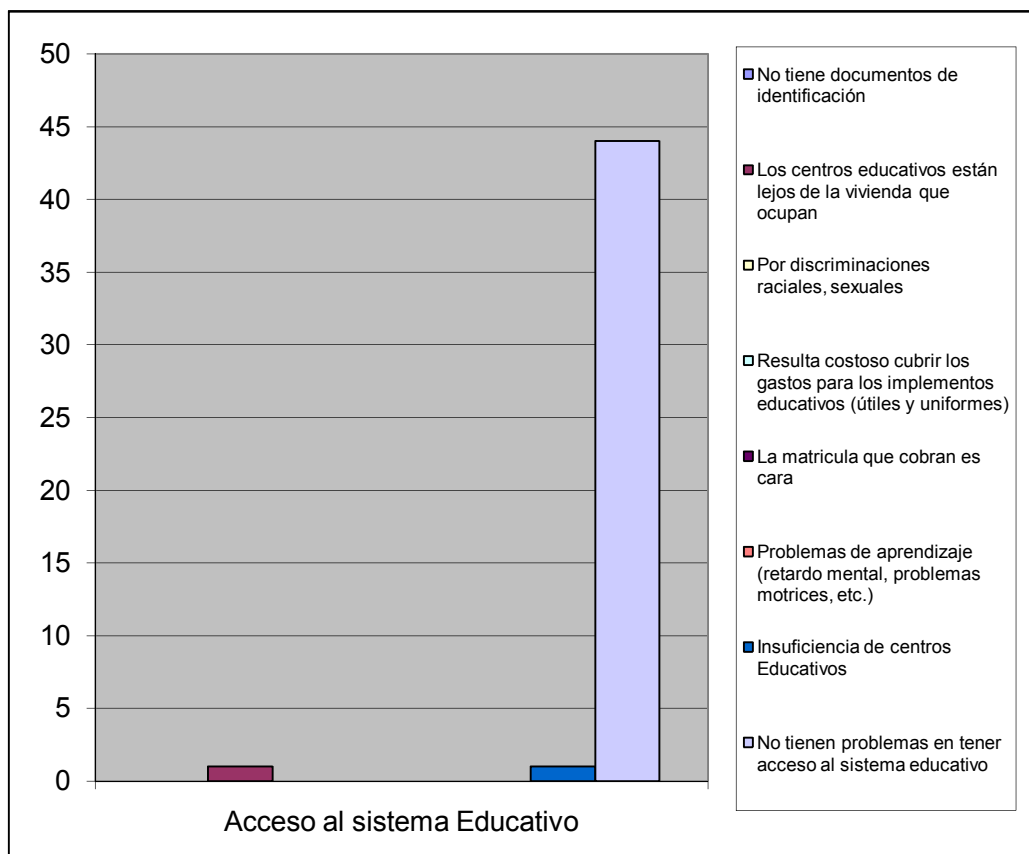

¿Numero de niños en edad escolar que habitan el inmueble?		%
De 3 a 5 años	17	0,436
De 6 a 12 años	22	0,564
Total	39	1

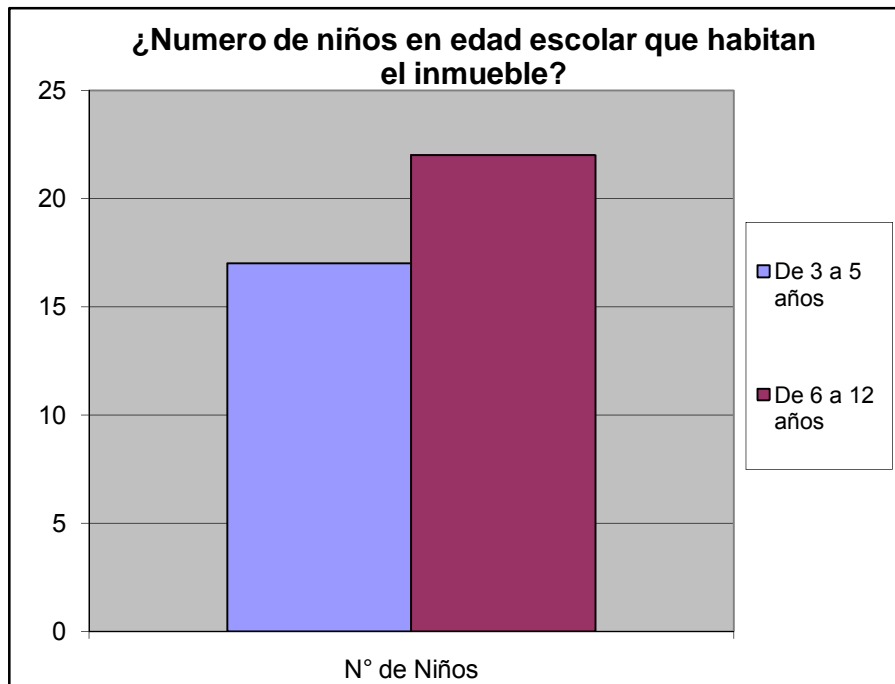

IX.- CAPACIDAD DE ACCESO DEL HOGAR A LOS SERVICIOS DE SALUD

Cuando usted o algún miembro de su grupo familiar presentan algún quebranto de salud, ¿Qué hace generalmente?		%
No hace nada	0	0,000
Se automedican	13	0,106
Llaman a un medico/enfermero	7	0,057
Llaman a un familiar	2	0,016
Acuden al Hospitalito " Hosp. Jose Gregorio Hernnandez"	46	0,374
Lo llevan a algún centro asistencial privado	43	0,350
Va a un modulo barrio adentro	10	0,081
Llama a un servicio de asistencia medica privada a domicilio (EMI, Prosalud u otro)	1	0,008
No sabe	1	0,008
No responde	0	0,000
TOTAL	123	1

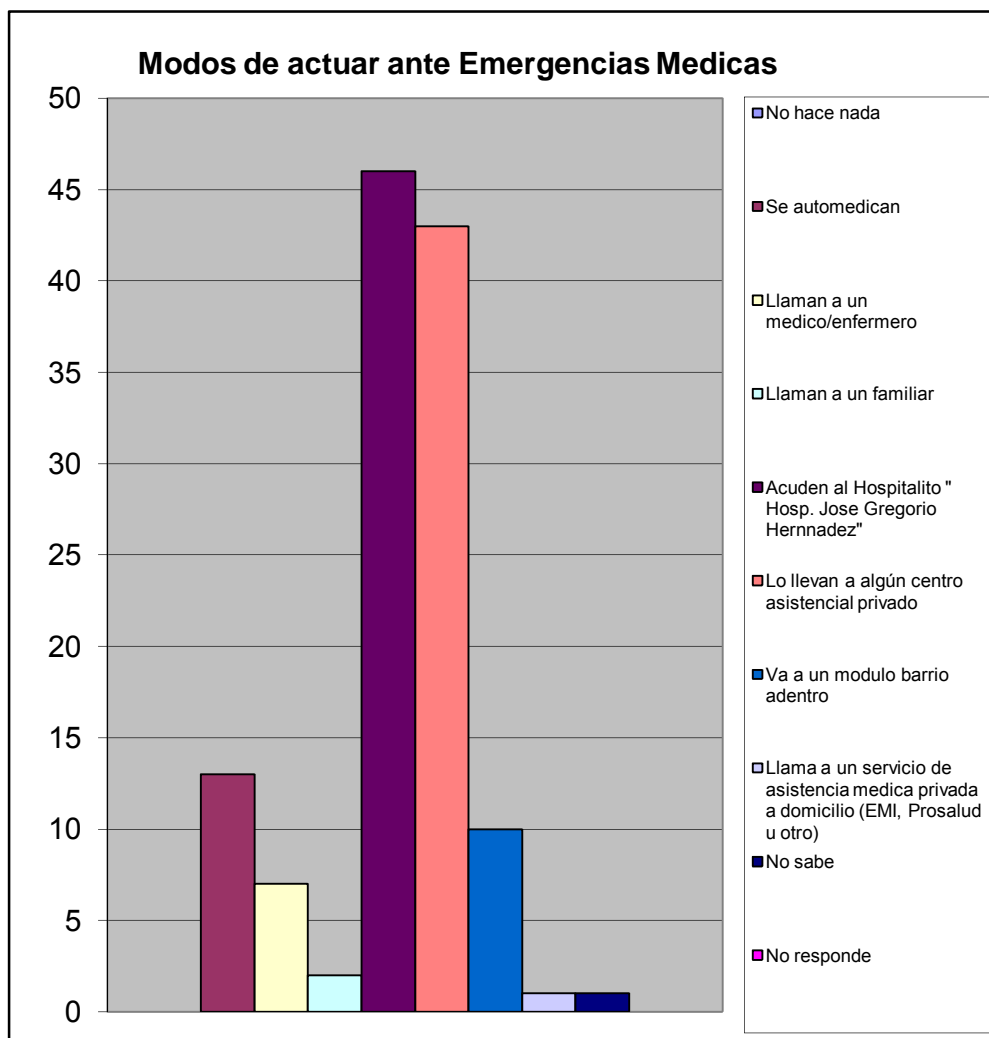

		%	
¿Alguna vez Usted o algún miembro de su hogar ha dejado de comprar lentes prescritos debido a su costo?	Si	35	0,376
	No	58	0,624
TOTAL		93	1

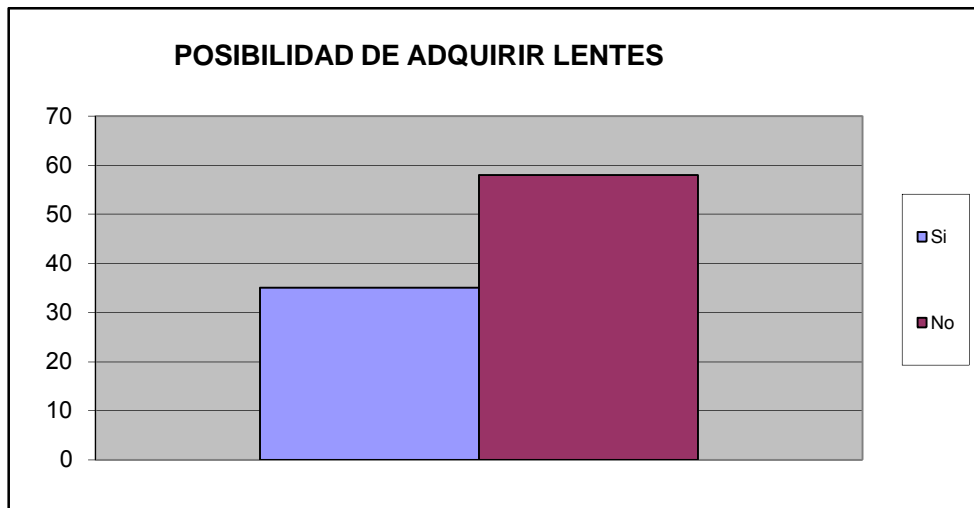

¿Alguna vez usted o algún miembro de su hogar ha dejado de comprar medicinas prescritas debido a su costo?	Si	26	0,280
	No	67	0,720
TOTAL		93	1

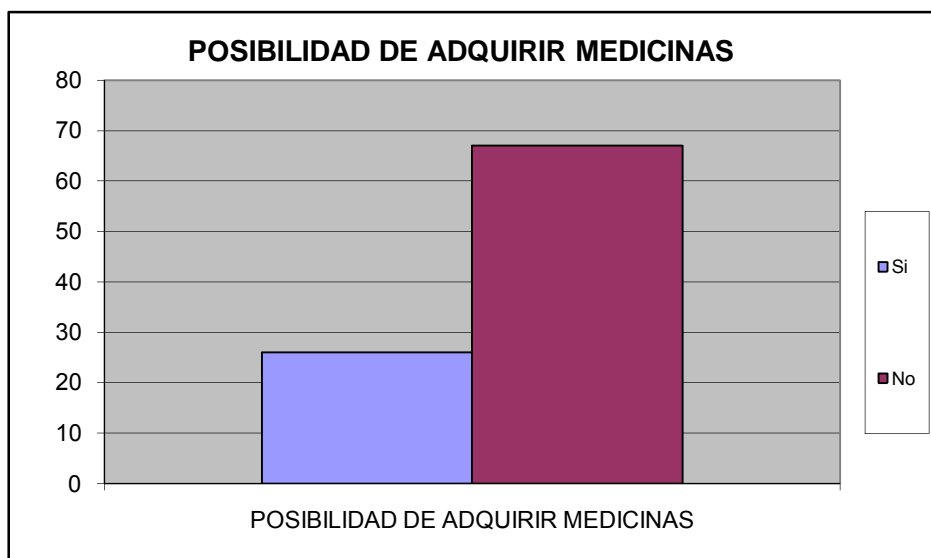

¿Presenta Ud o algun miembro de su familia dificultad para acceder a los servicios de salud?	Si	15	0,163
	No	77	0,837
TOTAL		92	1

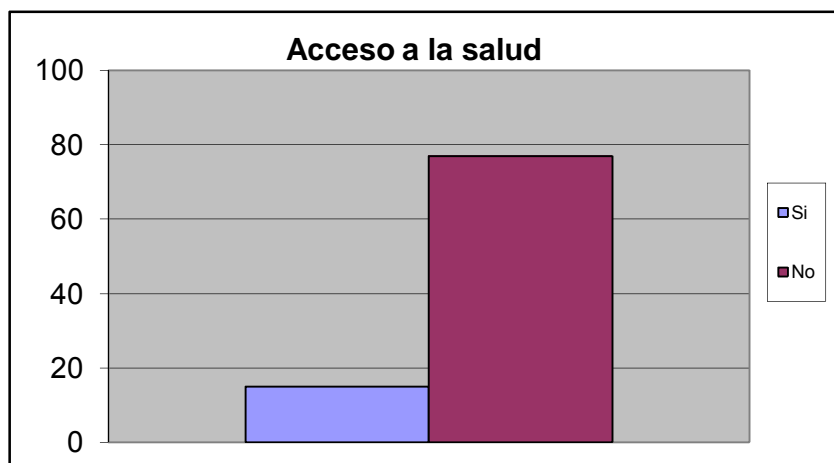

Causa de Imposibilidad de acceder a la salud		%
Distancia del Centro de Salud	10	0,303
Imposibilidad de ser atendido	0	0,000
Costosos tratamientos medicos	10	0,303
Consultas costosas	8	0,242
Trato inadecuado	0	0,000
Horarios de atencion son reducidos	1	0,030
Otro	0	0,000
No sabe	3	0,091
No Responde	1	0,030
TOTAL.	33	1

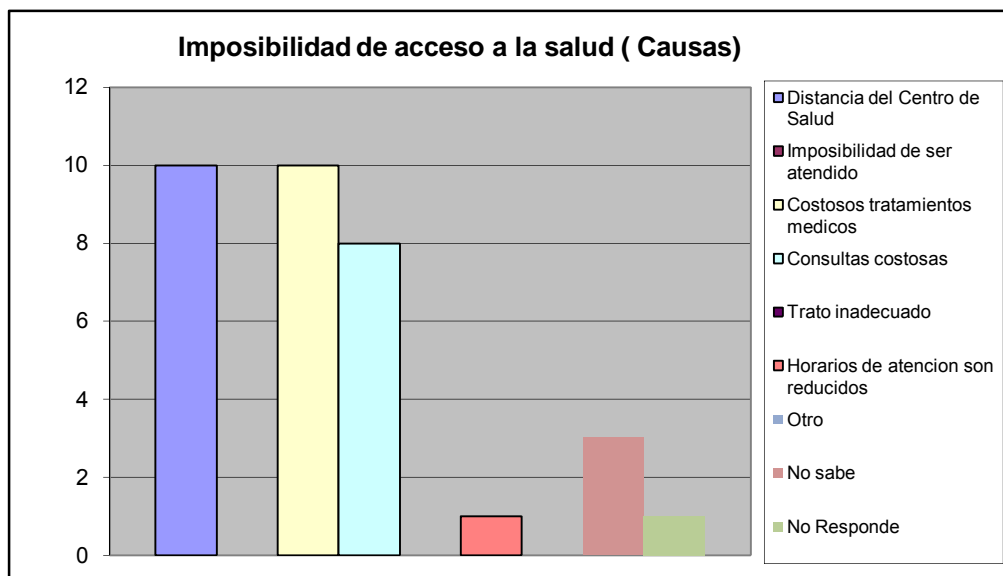

En el ultimo trimestre acudio a un centro de salud por la causa:		%
Emergencia	33	0,371
Consulta	21	0,236
Ambos	4	0,045
Nunca	29	0,326
No responde	2	0,022
Total	89	1

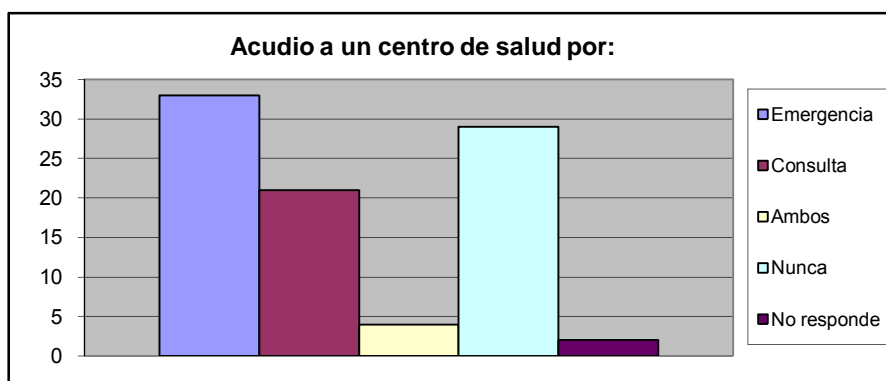

A CUANTO TIEMPO CAMINANDO SE ENCUENTRA EL CENTRO DE SALUD PUBLICA		%
Hasta 15 Minutos	35	0,385
De 16 a 30 Min.	40	0,440
Mas de 30 Min	9	0,099
No existe ninguno en su casa	2	0,022
No Sabe	5	0,055
No Responde	0	0,000
TOTAL	91	1

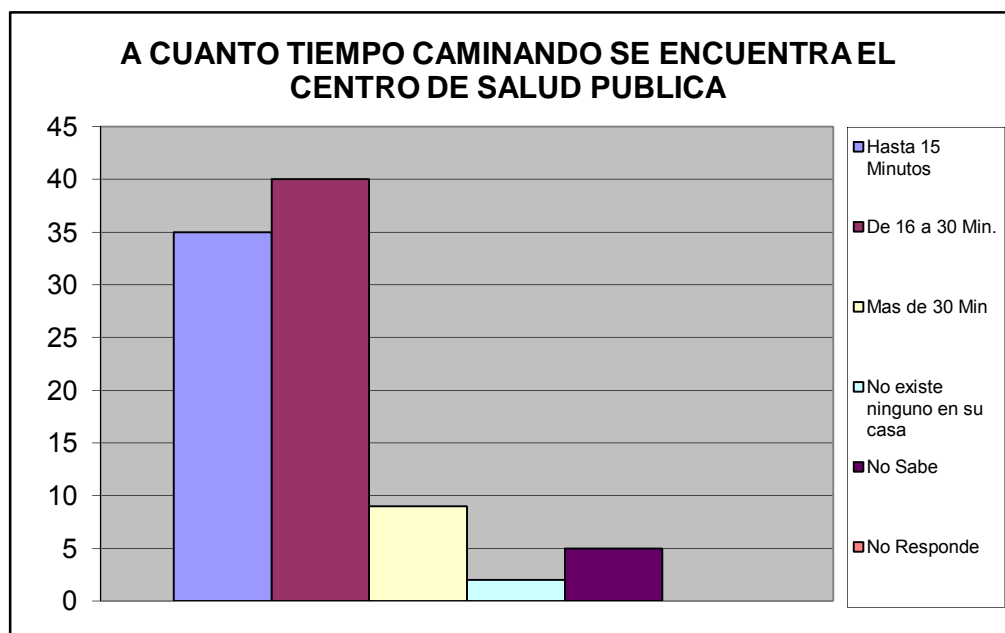

A CUANTO TIEMPO CAMINANDO SE ENCUENTRA EL CENTRO DE SALUD PRIVADA		%
Hasta 15 Minutos	21	0,250
De 16 a 30 Min.	32	0,381
Mas de 30 Min	22	0,262
No existe ninguno en su casa	8	0,095
No Sabe	1	0,012
No Responde	0	0,000
TOTAL	84	1

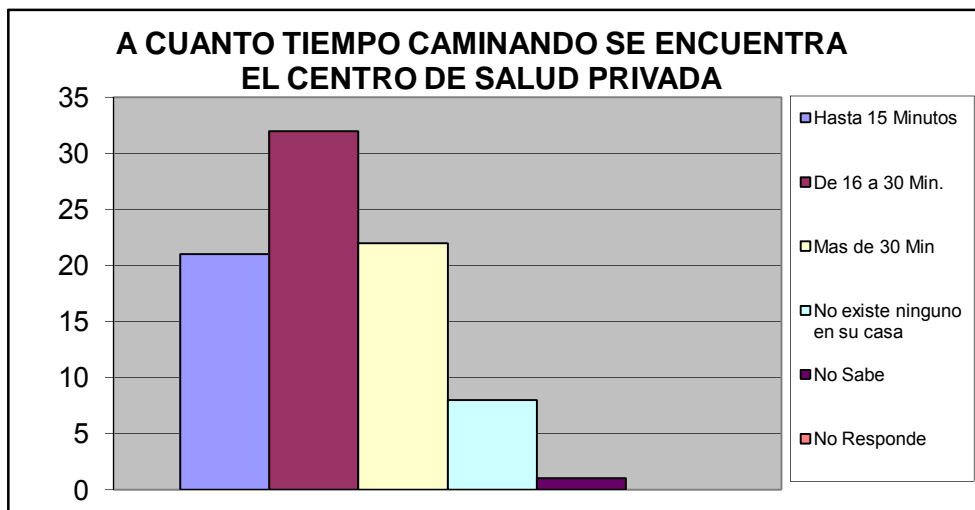

A CUANTO TIEMPO CAMINANDO SE ENCUENTRA EL LABORATORIO CLINICO PUBLICO		%
Hasta 15 Minutos	24	0,286
De 16 a 30 Min.	13	0,155
Mas de 30 Min	6	0,071
No existe ninguno en su casa	29	0,345
No Sabe	12	0,143
No Responde	0	0,000
TOTAL	84	1

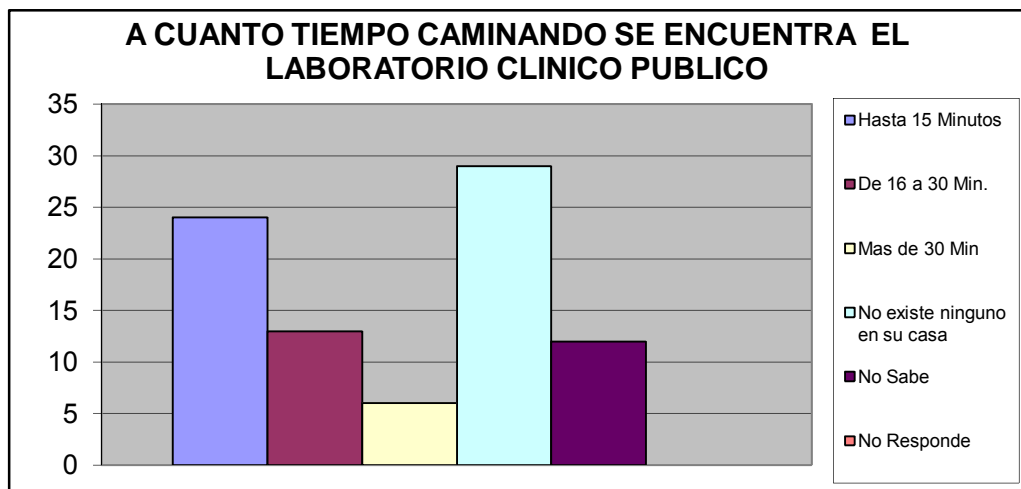

A CUANTO TIEMPO CAMINANDO SE ENCUENTRA EL LABORATORIO CLINICO PRIVADO		%
Hasta 15 Minutos	32	0,381
De 16 a 30 Min.	22	0,262
Mas de 30 Min	20	0,238
No existe ninguno en su casa	7	0,083
No Sabe	3	0,036
No Responde	0	0,000
TOTAL	84	1

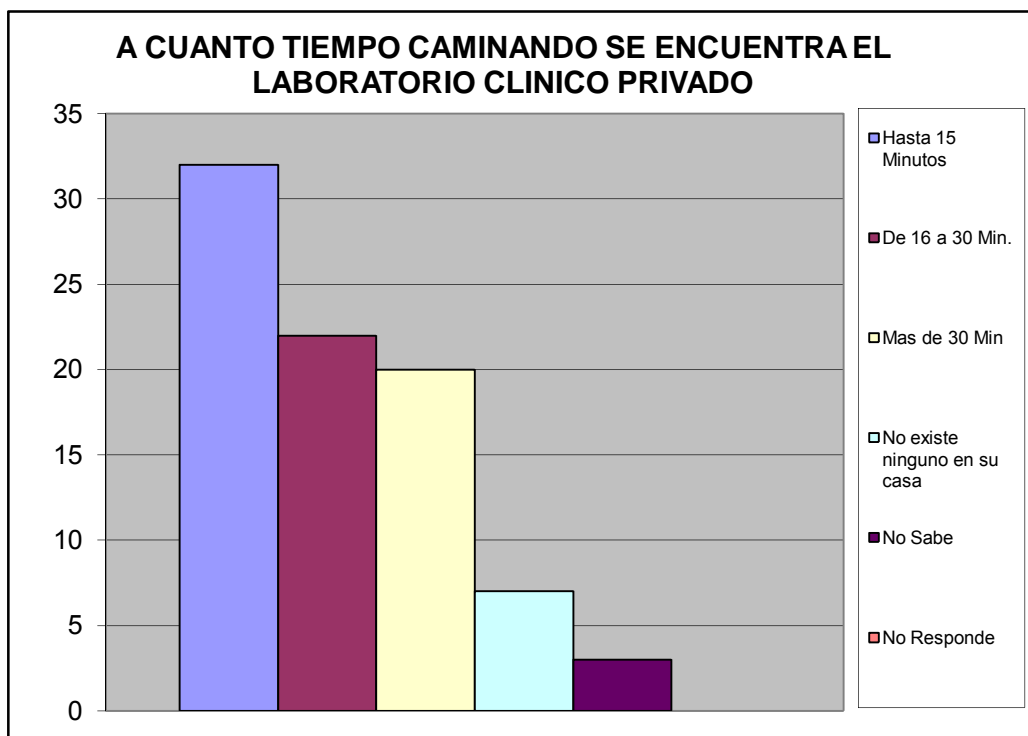

Atención Médica en Centro de Salud Pública.		%
Exámenes de Laboratorio	17	0,167
Atención a la mujer, hombre y niño	3	0,029
Planificación Familiar	1	0,010
Odontología	16	0,157
Cardiología	4	0,039
Neurología	0	0,000
Pediatría	3	0,029
Ginecología	4	0,039
Nebulizaciones	5	0,049
Urología	0	0,000
Dermatología	1	0,010
Oftalmología	4	0,039
Inmunología	1	0,010
Psicología	0	0,000
Psiquiatría	0	0,000
Medicina General	20	0,196
Medicina Interna	8	0,078
Inmunizaciones Vacunas	15	0,147
Otro	0	0,000
TOTAL	102	1

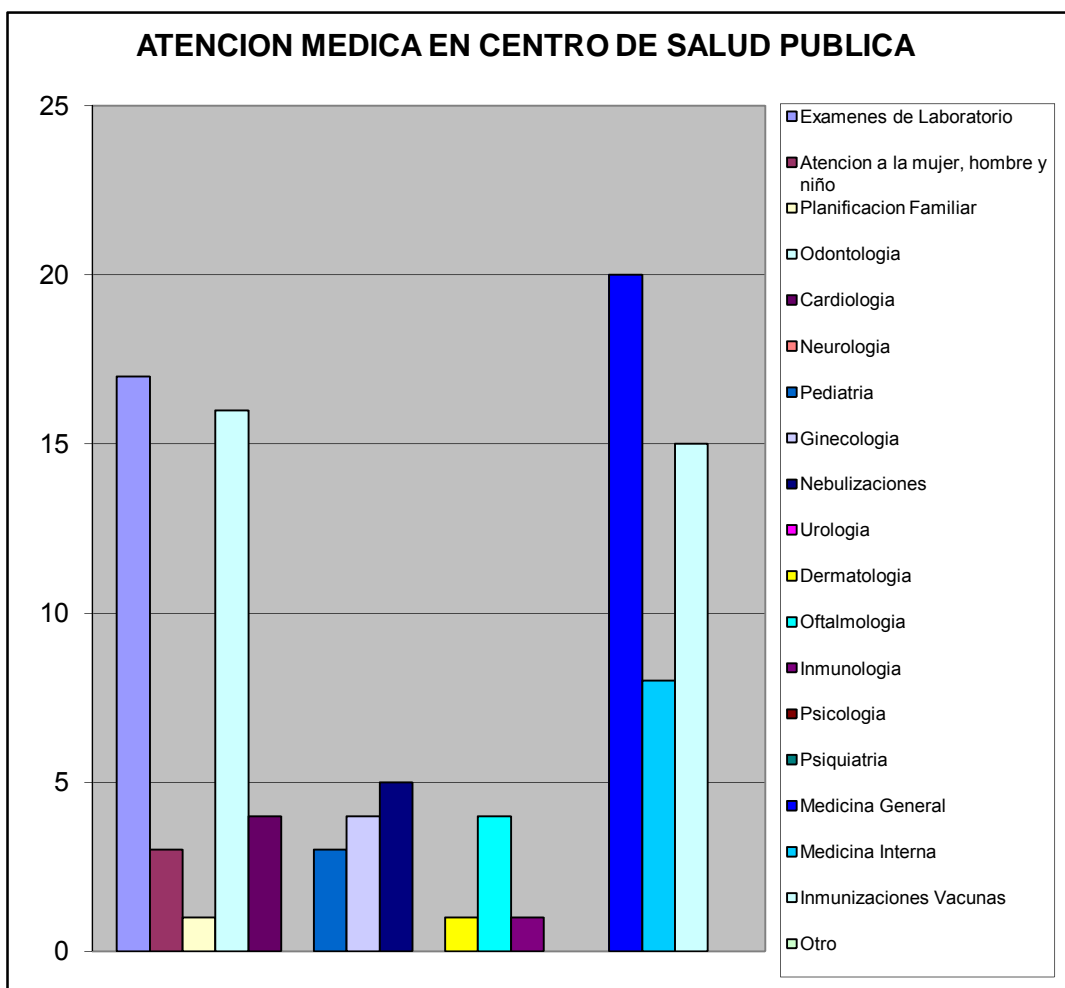

Atención Medica Centro de Salud Privado		%
Exámenes de Laboratorio	60	0,210
Atencion a la mujer, hombre y niño	8	0,028
Planificacion Familiar	4	0,014
Odontologia	33	0,115
Cardiologia	16	0,056
Neurologia	7	0,024
Pediatrica	15	0,052
Ginecologia	23	0,080
Nebulizaciones	14	0,049
Urologia	2	0,007
Dermatologia	18	0,063
Oftalmologia	18	0,063
Inmunologia	2	0,007
Psicologia	2	0,007
Psiquiatria	0	0,000
Medicina General	34	0,119
Medicina Interna	21	0,073
Inmunizaciones Vacunas	9	0,031
Otro	0	0,000
TOTAL	286	1

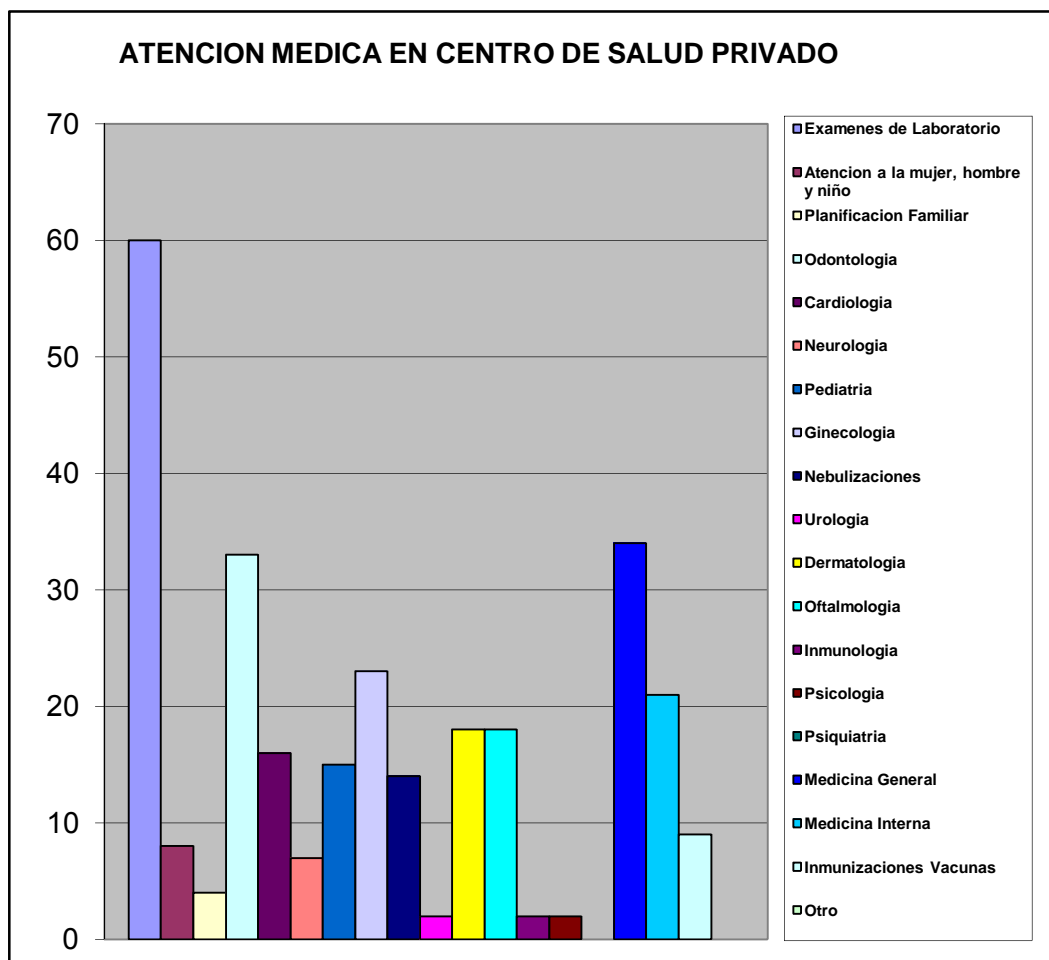

X.- ATENCIÓN AL ANCIANO, JÓVENES Y NIÑOS.

Consecución de medicinas para niños - adolescentes y Ancianos		%
Por intermedio de un familiar o Vecino	1	0,010
Por medio Institucion Publica	3	0,031
Asociacion Civil	0	0,000
Lo compran	94	0,959
Piden prestado dinero a algun fiar o Vecino	0	0,000
Otro	0	0,000
TOTAL	98	1

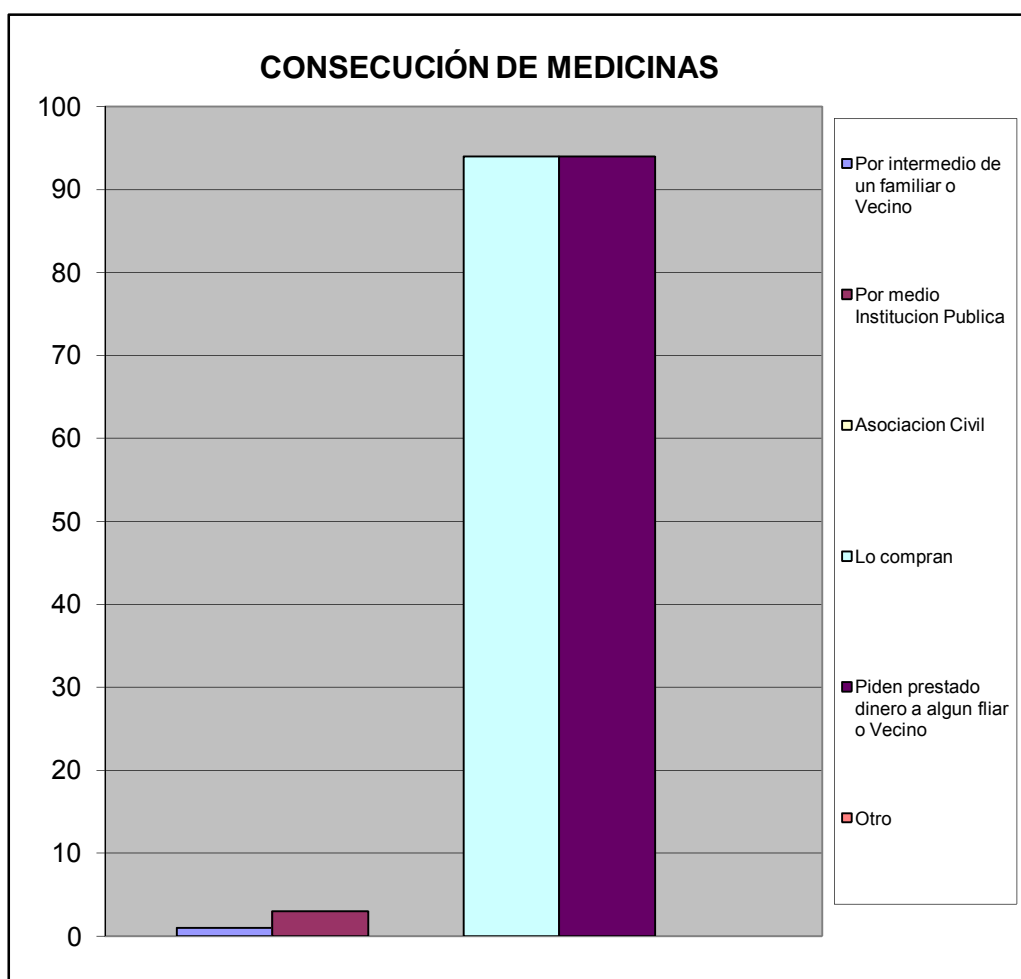

XI.- EVALUACIÓN DE LA GESTIÓN MUNICIPAL

¿Como evalúa usted la gestión municipal?		%
Excelente	25	0,263
Buena	48	0,505
Regular	20	0,211
Mala	1	0,011
Pesima	0	0,000
No opina	1	0,011
TOTAL	95	1

