



República Bolivariana de Venezuela  
Estado Carabobo  
Sala Técnica del Consejo Local de Planificación Pública  
del Municipio San Diego

*Indice de Bienestar Humano Municipal de San Diego 2010.*

**DECODIFICACION DE RESULTADOS DEL INSTRUMENTO**

**I.- DATOS DE LOCALIZACIÓN DE LA VIVIENDA**

| Sector  | Nombre de Residencia o urbanismo |
|---------|----------------------------------|
| Norte B | VILLA MAPORAL                    |

**II.- SITUACIÓN SOCIOECONÓMICA**

| Régimen de Propiedad |    | %     |
|----------------------|----|-------|
| Nacional.            | 0  | 0,000 |
| Estadal.             | 0  | 0,000 |
| Concejo Municipal.   | 0  | 0,000 |
| Baldío.              | 0  | 0,000 |
| Ejido.               | 0  | 0,000 |
| Privado Individual.  | 20 | 1,000 |
| Privado Colectivo.   | 0  | 0,000 |
| Otros (especifique)  | 0  | 0,000 |
| No Sabe.             | 0  | 0,000 |
| No Responde.         | 0  | 0,000 |
| TOTAL                |    | 20    |

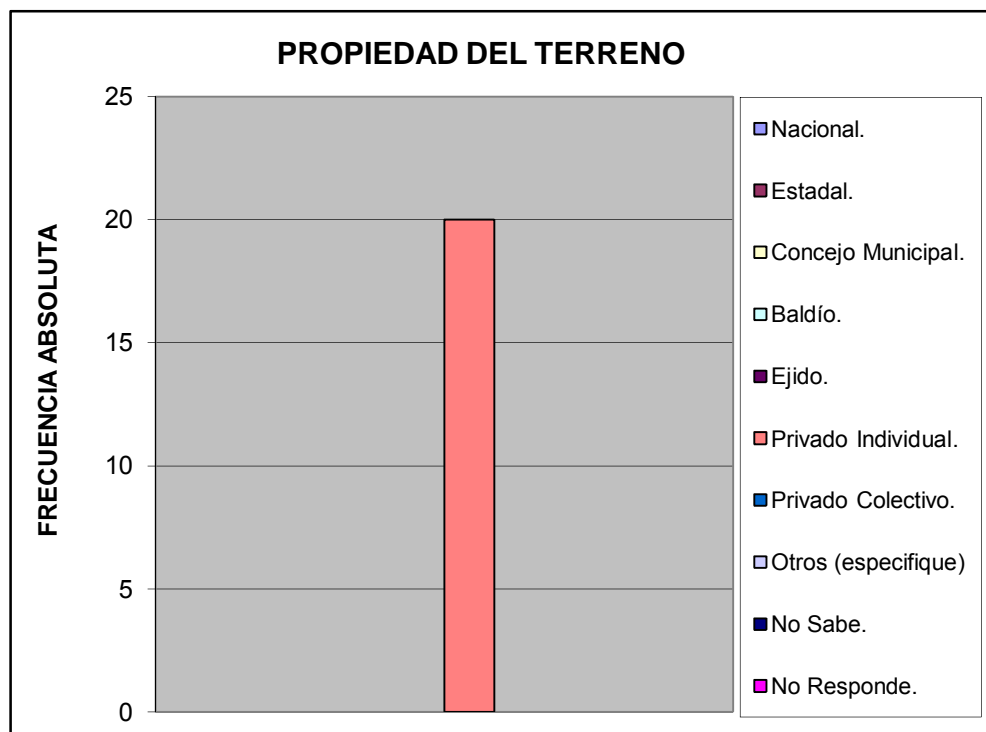

| Características de la Vivienda |    | %         |
|--------------------------------|----|-----------|
| Mansión.                       | 0  | 0,000     |
| Quinta o Casa quinta.          | 0  | 0,000     |
| Townhouse.                     | 0  | 0,000     |
| Casa.                          | 20 | 1,000     |
| Apartamento.                   | 0  | 0,000     |
| Penthouse.                     | 0  | 0,000     |
| Apartamento en casa (anexo).   | 0  | 0,000     |
| Casa de Vecindad o Pensión.    | 0  | 0,000     |
| Rancho.                        | 0  | 0,000     |
| Otra Clase de Vivienda.        | 0  | 0,000     |
| <b>TOTAL</b>                   |    | <b>20</b> |
|                                |    | <b>1</b>  |

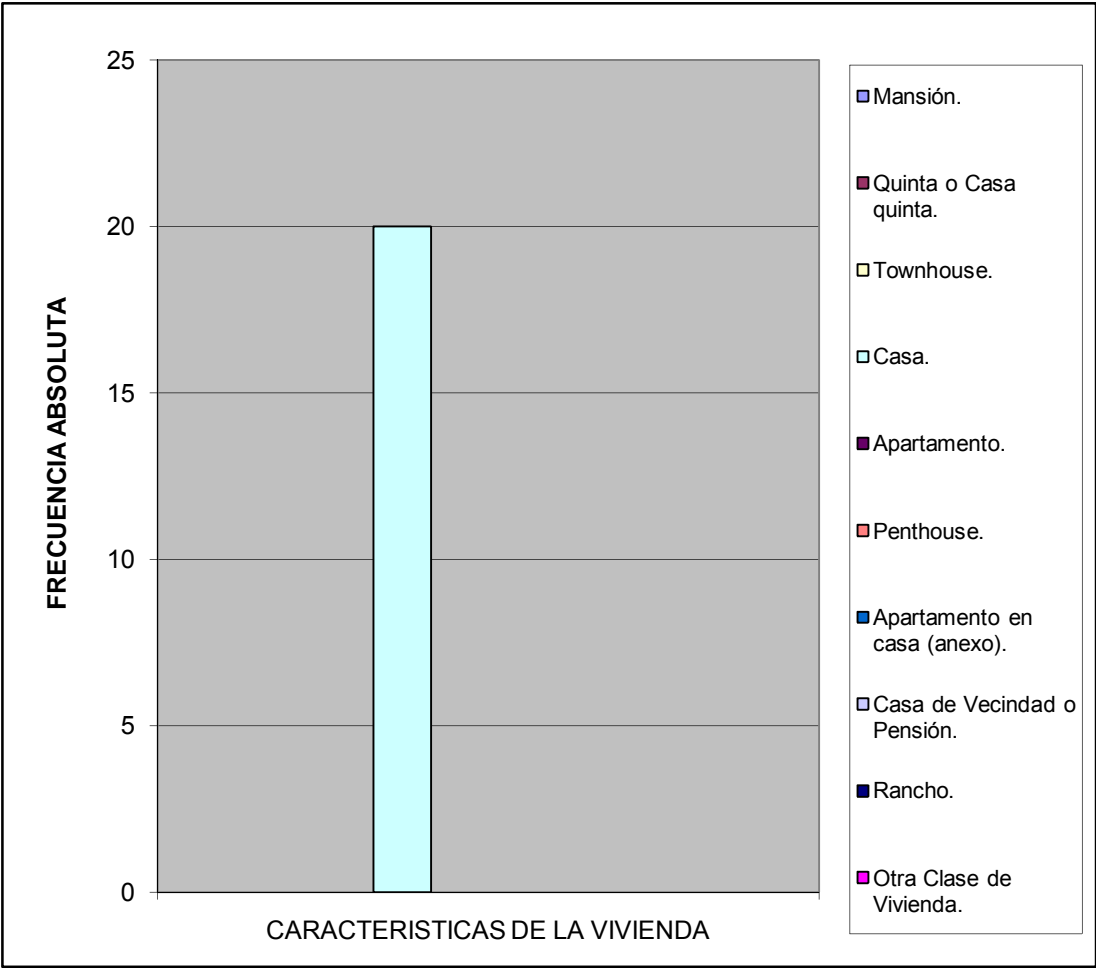

| Estatus de la Vivienda |           | %        |
|------------------------|-----------|----------|
| Alquilada              | 0         | 0        |
| Subalquilada           | 0         | 0        |
| Propia Pagada          | 17        | 0,85     |
| Otra Forma             | 0         | 0        |
| Prestada Compartida    | 1         | 0,05     |
| Propia pagandose       | 2         | 0,1      |
| No Sabe                | 0         | 0        |
| No responde            | 0         | 0        |
| <b>TOTAL</b>           | <b>20</b> | <b>1</b> |

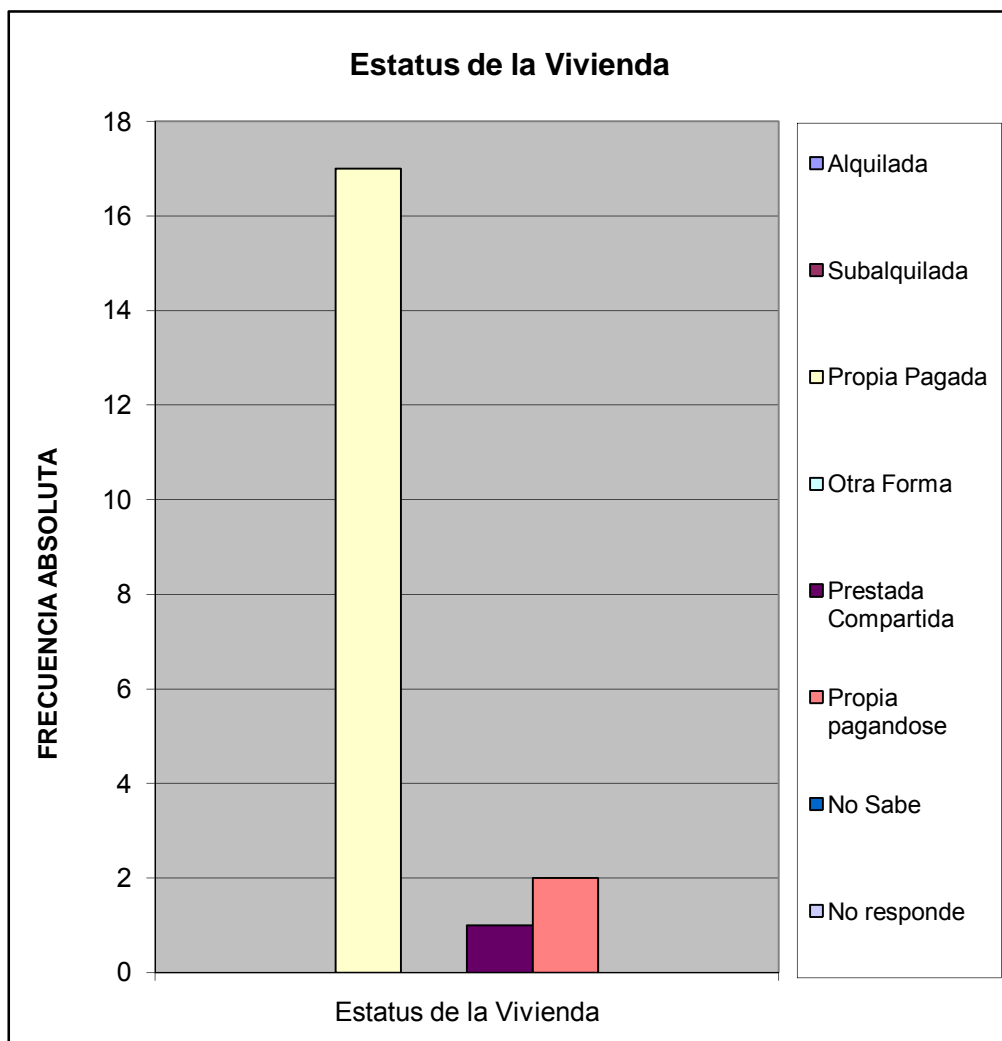

| Material de Construcción Predominante en Paredes    |           | %        |
|---|-----------|----------|
| Bloque o ladrillo frisado                           | 17        | 0,850    |
| Bloque o ladrillo sin frisar                        | 0         | 0,000    |
| Concreto  | 3         | 0,150    |
| Madera aserrada/formica/fibra de vidrio o similares | 0         | 0,000    |
| Adobe/tapia/baharaque frisado                       | 0         | 0,000    |
| Adobe/tapia/baharaque sin frisar                    | 0         | 0,000    |
| Caña/palma/tabla/carton piedra/similares            | 0         | 0,000    |
| <b>TOTAL</b>  | <b>20</b> | <b>1</b> |

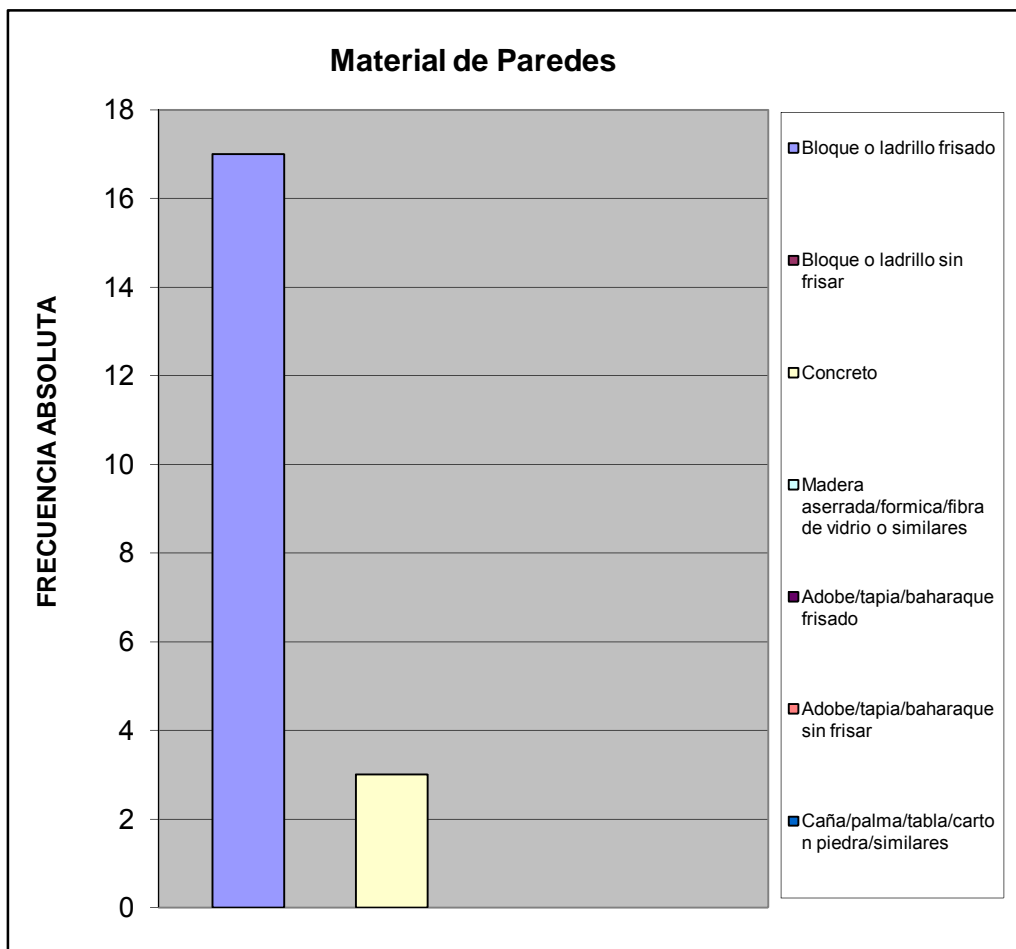

| Material de Construcción Predominante en Pisos |           | %        |
|--|-----------|----------|
| Mosaico/granito/vinil/cerámica/ladrillo        | 20        | 1,000    |
| Terracota/parquet/alfombra y similares         | 0         | 0,000    |
| Cemento Pulido                                 | 0         | 0,000    |
| Cemento rustico                                | 0         | 0,000    |
| Tierra   | 0         | 0,000    |
| Tablas/tablonos y similares                    | 0         | 0,000    |
| <b>TOTAL</b>                                   | <b>20</b> | <b>1</b> |

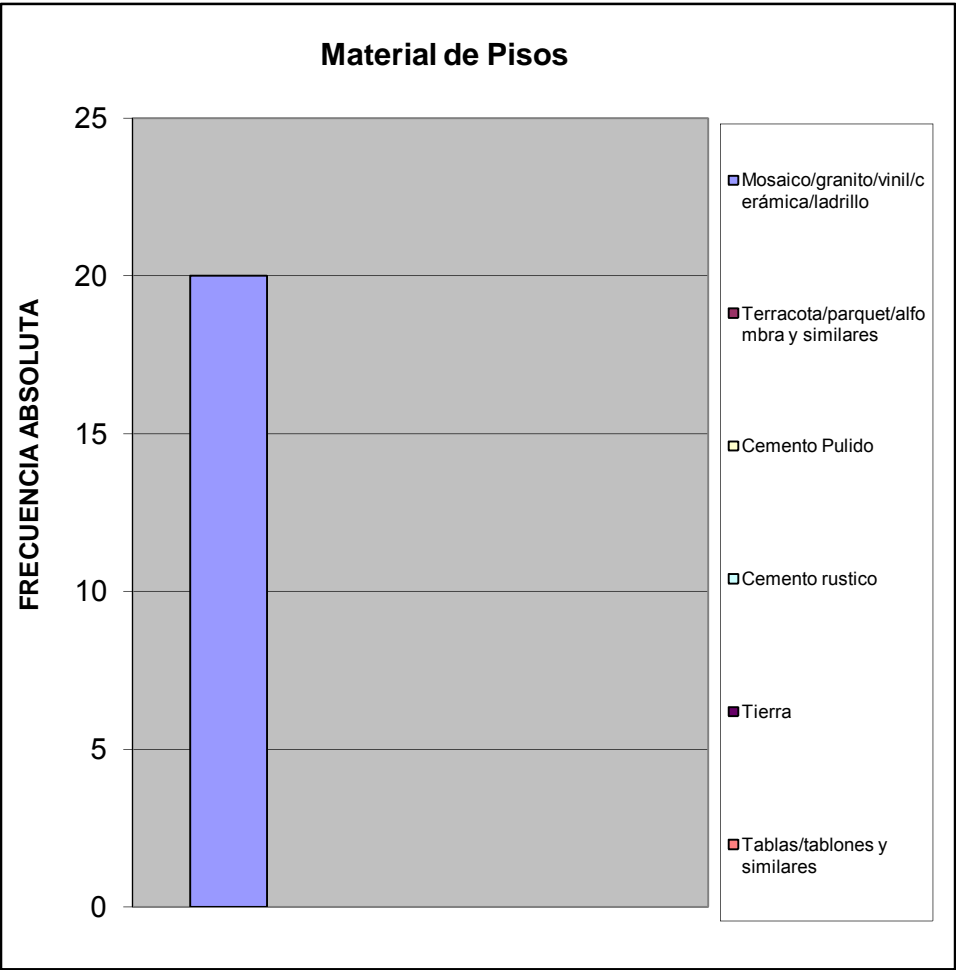

| Material de Construcción Predominante en Techos |           | %        |
|---|-----------|----------|
| Concreto Armado                                 | 11        | 0,550    |
| Ladrillo-concreto                               | 9         | 0,450    |
| Fibra sintetica                                 | 0         | 0,000    |
| Asbesto y similares                             | 0         | 0,000    |
| Laminas metalicas (Zinc y similares)            | 0         | 0,000    |
| Madera  | 0         | 0,000    |
| Caña/palma y similar                            | 0         | 0,000    |
| <b>TOTAL</b>                                    | <b>20</b> | <b>1</b> |

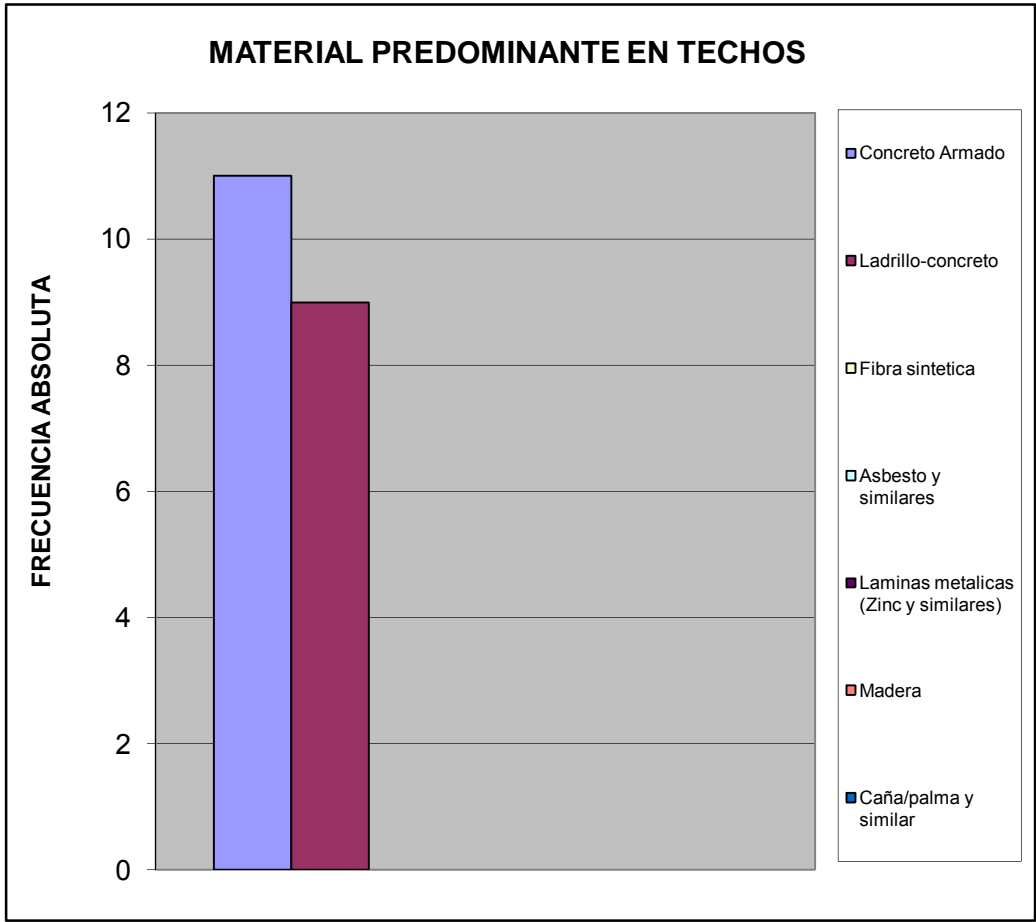

| Hacinamiento Detectado |           | %        |
|------------------------|-----------|----------|
| Hogar Hacinado         | 0         | 0,000    |
| Hogar No Hacinado      | 20        | 1,000    |
| <b>Total</b>           | <b>20</b> | <b>1</b> |

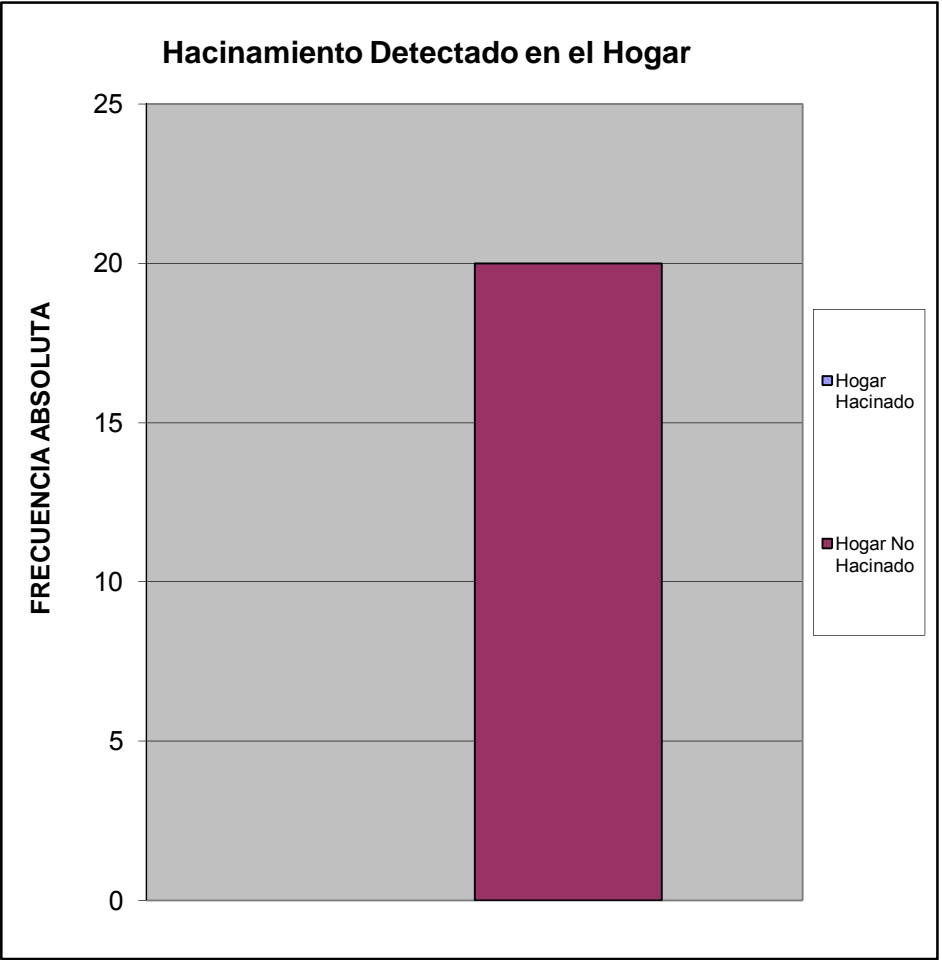

| Ingreso Familiar            |           | %        |
|-----------------------------|-----------|----------|
| Menos de Bs.F, 1.215        | 2,00      | 0,105    |
| Entre Bs.F, 1.215 - 2.500   | 8,00      | 0,421    |
| Entre Bs.F, 2.500 - 5.000   | 6,00      | 0,316    |
| Entre Bs.F, 5.000 - 8.000   | 1,00      | 0,053    |
| Entre Bs.F, 8.000 - 10.000  | 0,00      | 0,000    |
| Entre Bs.F, 10.000 - 15.000 | 1,00      | 0,053    |
| Entre Bs.F, 15.000 - 20.000 | 1,00      | 0,053    |
| Mas de Bs.F, 20.000         | 0,00      | 0,000    |
| <b>TOTAL</b>                | <b>19</b> | <b>1</b> |

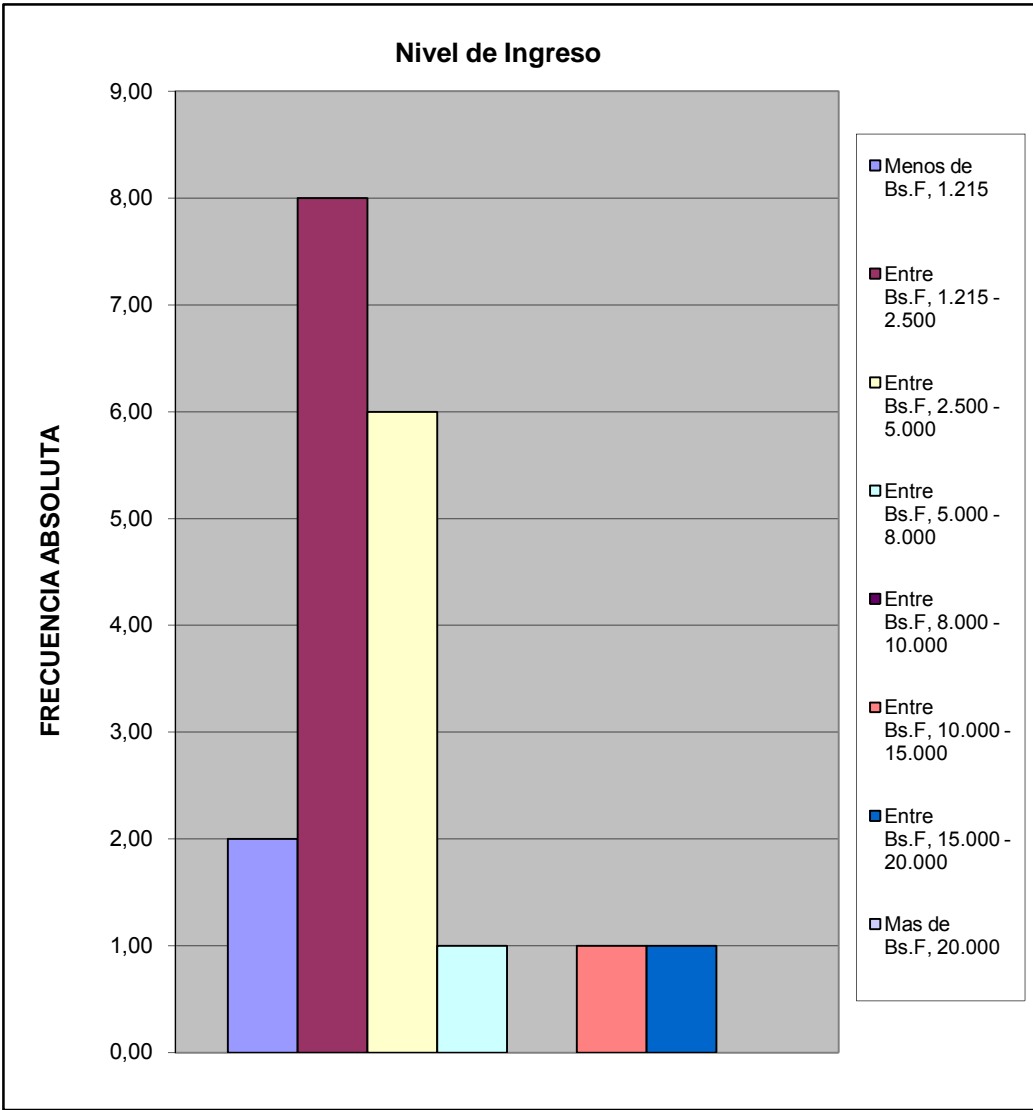



| Criterio Linea de la Pobreza             |           | %        |
|--|-----------|----------|
| Hogar Pobre Extremo Si ICANP< 1          | 2         | 0,105    |
| Hogar Pobre Relativo Si $1 \leq$ ICAPC<2 | 8         | 0,421    |
| Hogar No Pobre Si ICAPC> 2               | 9         | 0,474    |
| <b>Total</b>                             | <b>19</b> | <b>1</b> |

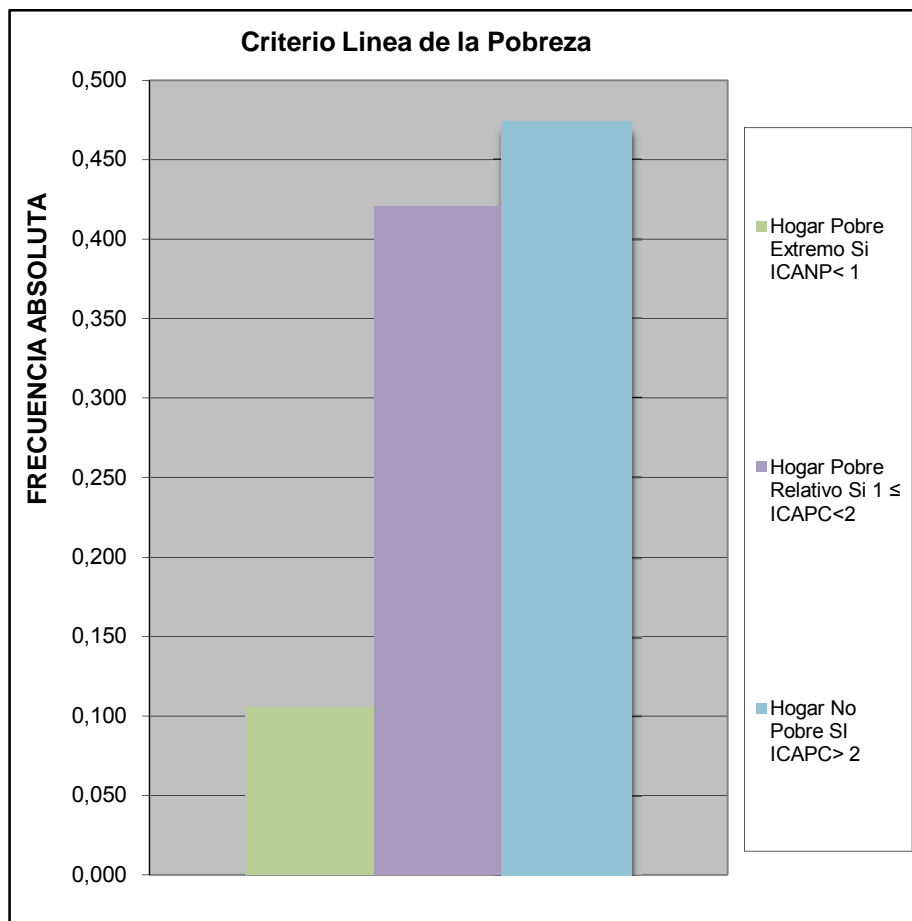

| Cual es el nivel academico de los miembros de la familia que trabajan en el hogar: |           | %         |
|--|-----------|-----------|
| Primaria   | 2         | 0,0769231 |
| Secundaria Inconclusa  | 3         | 0,1153846 |
| Bachiller  | 4         | 0,1538462 |
| Técnico Medio  | 4         | 0,1538462 |
| Técnico Superior Universitario   | 5         | 0,1923077 |
| Universitario  | 8         | 0,3076923 |
| Universitario con postgrado  | 0         | 0         |
| Otro   | 0         | 0         |
| <b>TOTAL</b>   | <b>26</b> | <b>1</b>  |

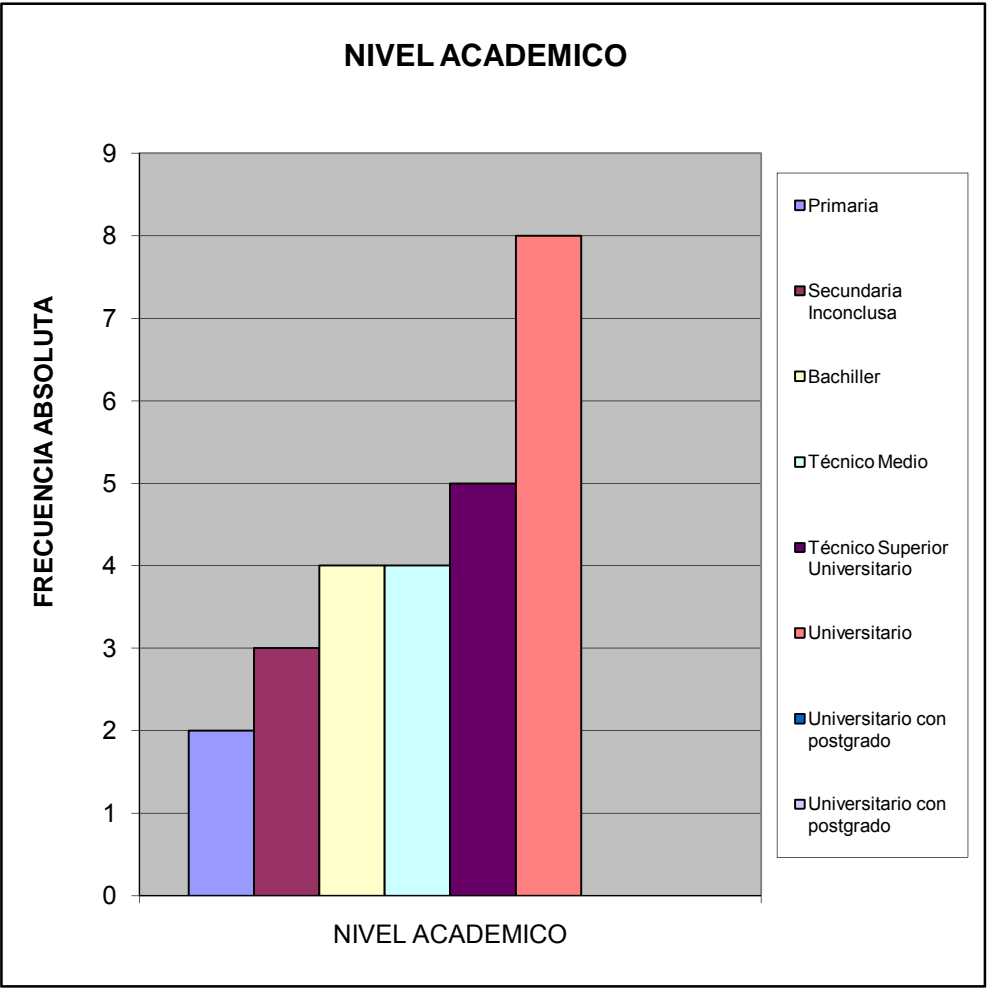

| ¿Cuales cree que son los principales problemas de su comunidad, por orden de prioridad del 1 mayor importancia al 8 menor importancia relativa? |            | %        |
|---|------------|----------|
| Deporte   | 68         | 0,104    |
| Educación   | 68         | 0,104    |
| Seguridad   | 121        | 0,184    |
| Salud   | 100        | 0,152    |
| Cultura y Recreación  | 53         | 0,081    |
| Infraestructura   | 82         | 0,125    |
| Servicios Públicos  | 105        | 0,160    |
| Ambiente  | 60         | 0,091    |
| <b>TOTAL</b>  | <b>657</b> | <b>1</b> |

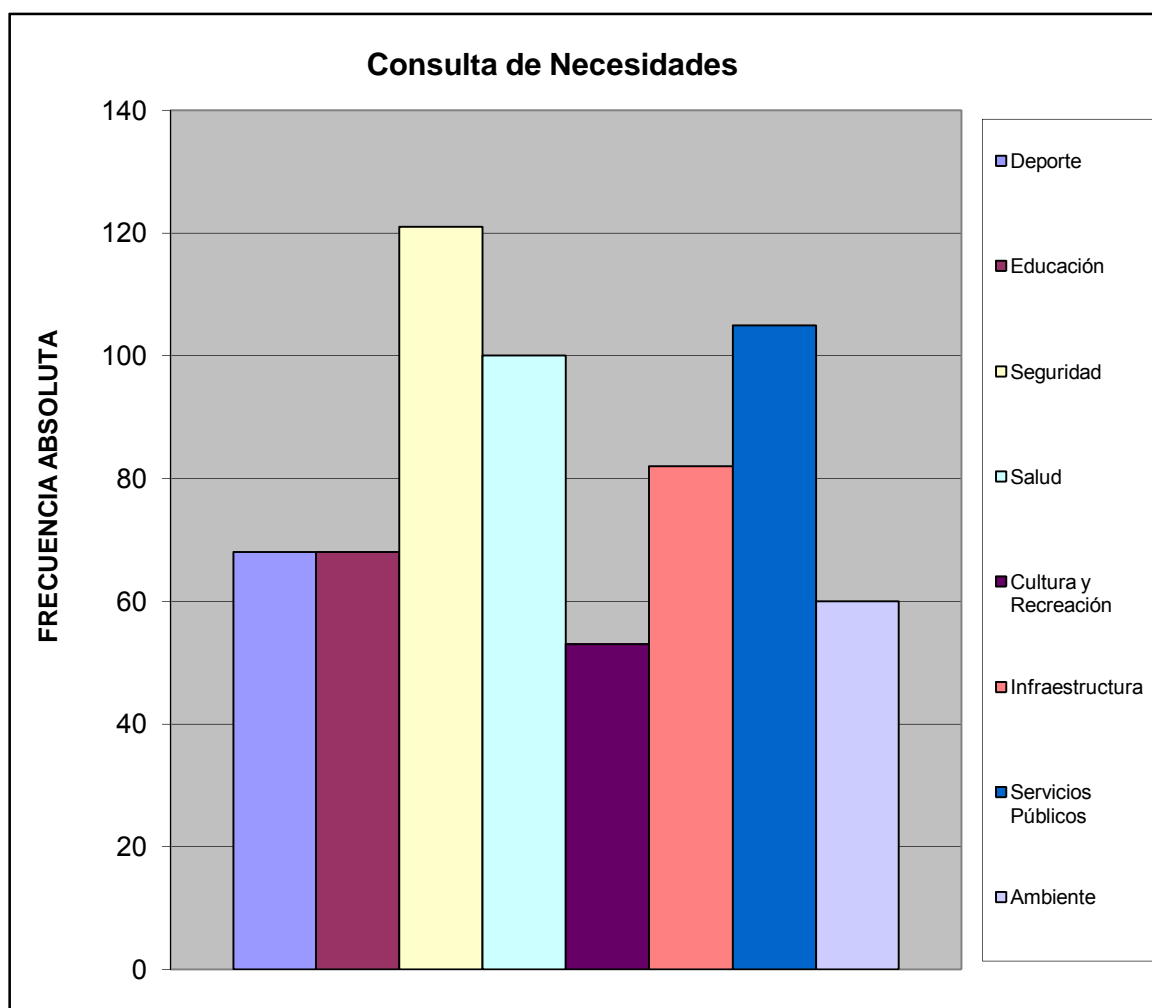

### III.- SERVICIOS PÚBLICOS.

| A esta Vivienda llega el agua por: |           | %        |
|------------------------------------|-----------|----------|
| Acueducto o tubería                | 10        | 0,370    |
| Camión Cisterna                    | 0         | 0,000    |
| Pila publica o estanque            | 1         | 0,037    |
| Pozo con tubería o Bomba           | 14        | 0,519    |
| Pozo o manantial protegido         | 2         | 0,074    |
| Otro                               | 0         | 0,000    |
| <b>TOTAL</b>                       | <b>27</b> | <b>1</b> |

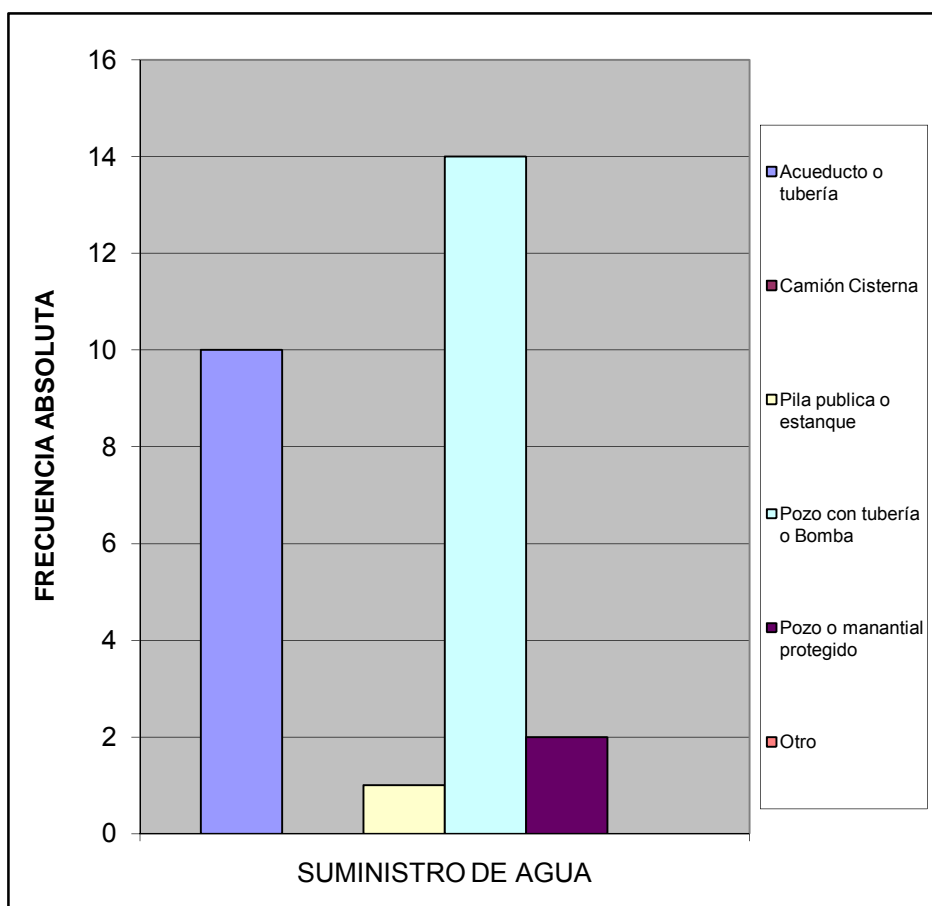

| ¿En esta vivienda tienen alguno de estos problemas con el suministro de agua? |           | %        |
|---|-----------|----------|
| Se interrumpe el servicio Frecuentemente.                                     | 13        | 0,591    |
| La cantidad o presión del agua es muy baja.                                   | 3         | 0,136    |
| El agua es turbia.  | 4         | 0,182    |
| Tiene mal olor o mal sabor.   | 2         | 0,091    |
| Todas las anteriores.   | 0         | 0,000    |
| Otros   | 0         | 0,000    |
| <b>TOTAL</b>  | <b>22</b> | <b>1</b> |

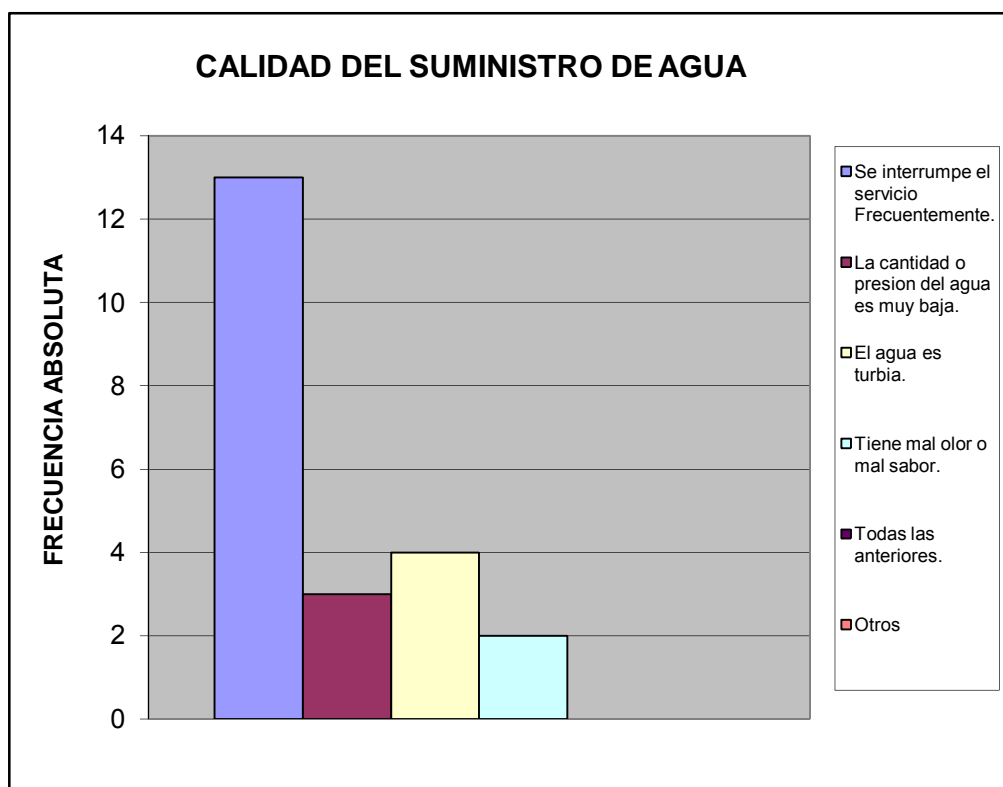

| ¿Cuál es la fuente de suministro eléctrico usada en esta vivienda? |           | %        |
|--|-----------|----------|
| Eleoccidente   | 0         | 0,000    |
| Eleval   | 20        | 1,000    |
| Planta Electrica Part.   | 0         | 0,000    |
| Toma del poste publico   | 0         | 0,000    |
| <b>TOTAL</b>   | <b>20</b> | <b>1</b> |

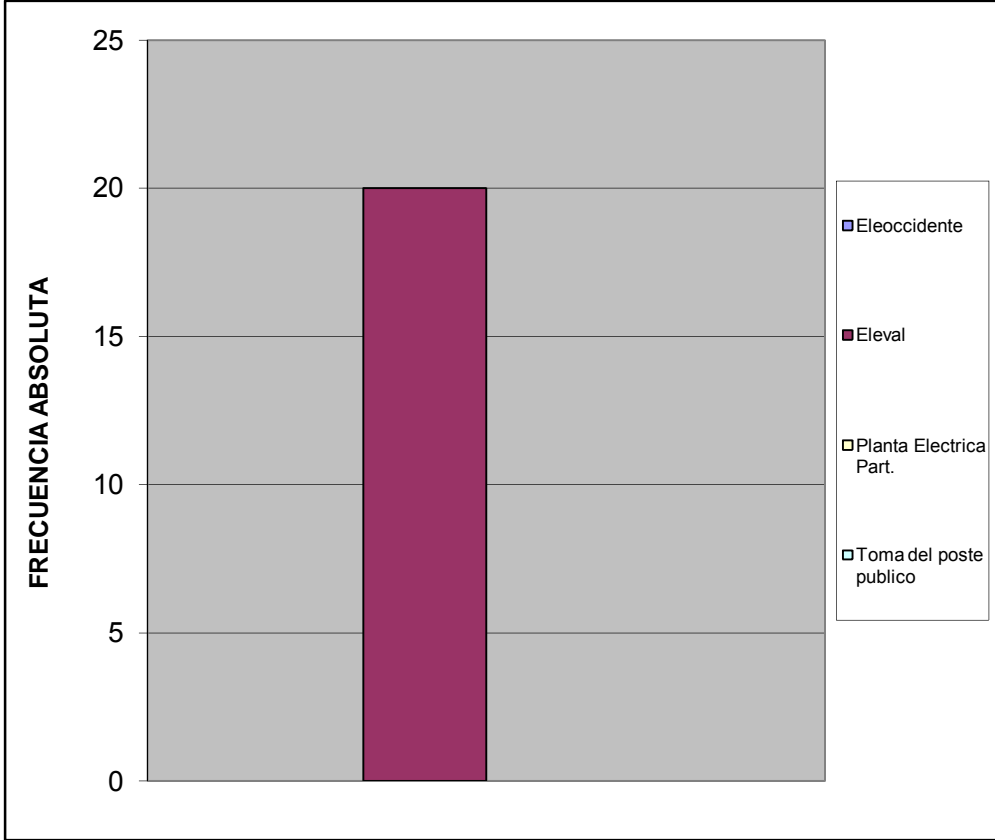

| ¿En su vivienda tienen alguno de estos problemas con el suministro eléctrico? |           | %        |
|---|-----------|----------|
| Frecuentes altas y bajas de tensión   | 2         | 0,105    |
| Se interrumpe frecuentemente el suministro                                    | 2         | 0,105    |
| Cortos circuitos y quema de artefactos electricos                             | 0         | 0,000    |
| No tiene problemas con el suministro electrico                                | 15        | 0,789    |
| Otro  | 0         | 0,000    |
| <b>TOTAL</b>  | <b>19</b> | <b>1</b> |

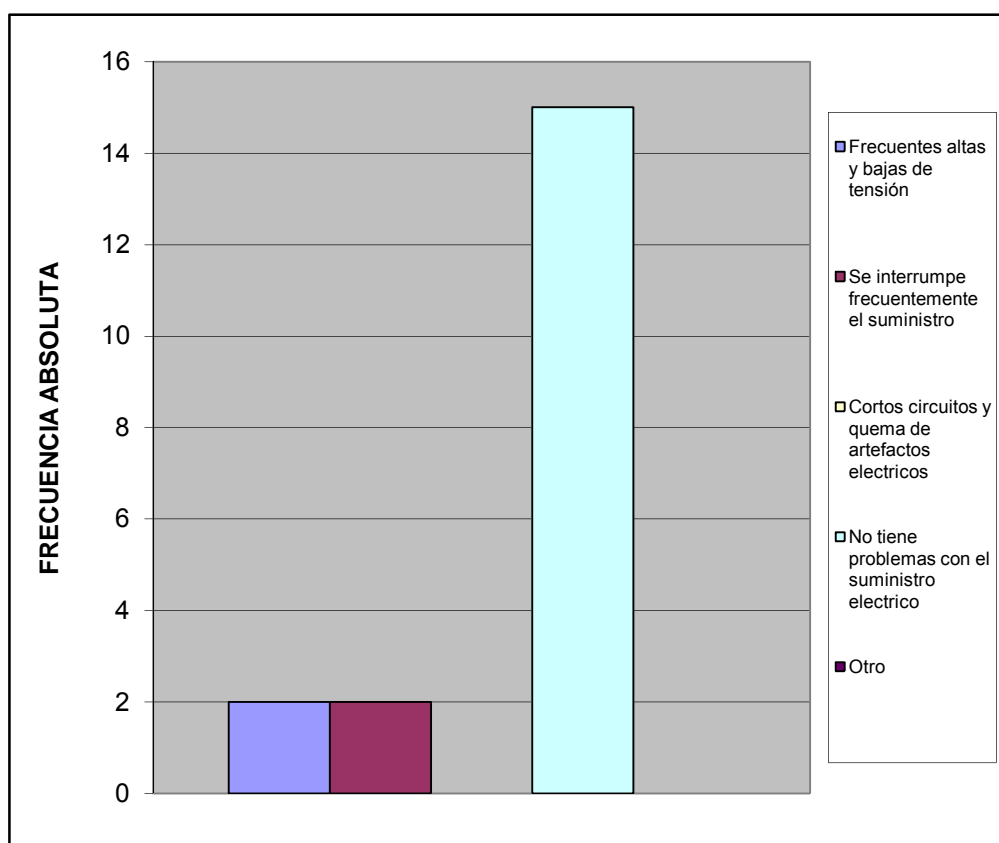

| Esta vivienda tiene:                           |           | %        |
|--|-----------|----------|
| Poceta conectada a cloaca                      | 20        | 1,000    |
| Poceta conectada a pozo séptico                | 0         | 0,000    |
| No tiene conexión a pozo séptico o a la cloaca | 0         | 0,000    |
| Excusado de hoyo o letrina                     | 0         | 0,000    |
| No tiene excusado                              | 0         | 0,000    |
| <b>TOTAL</b>                                   | <b>20</b> | <b>1</b> |

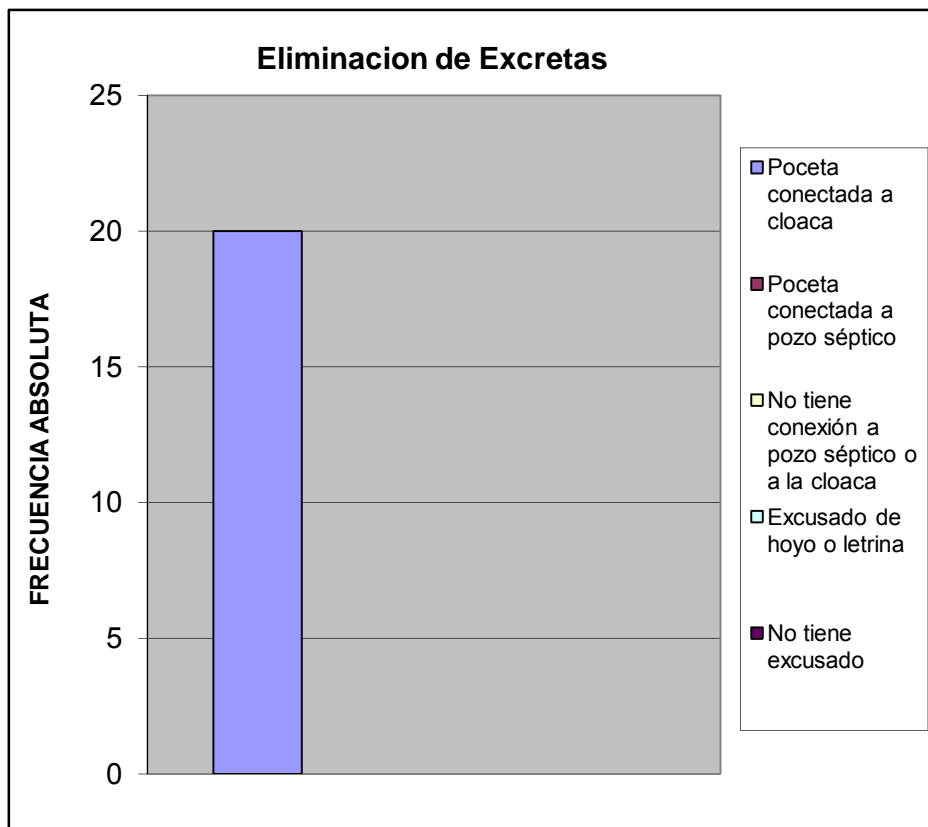



#### IV.- ACCESIBILIDAD A SERVICIOS PÚBLICOS

| ¿En los últimos 12 meses han tenido alguno de los siguientes problemas con las redes de cloacas? |           | %        |
|--|-----------|----------|
| Se tapa con regularidad  | 0         | 0,000    |
| Se desbordan cuando llueve   | 1         | 0,050    |
| Malos olores hacia el interior de la vivienda  | 1         | 0,050    |
| Otro   | 0         | 0,000    |
| No tiene problemas con las redes de cloacas  | 18        | 0,900    |
| <b>TOTAL</b>   | <b>20</b> | <b>1</b> |

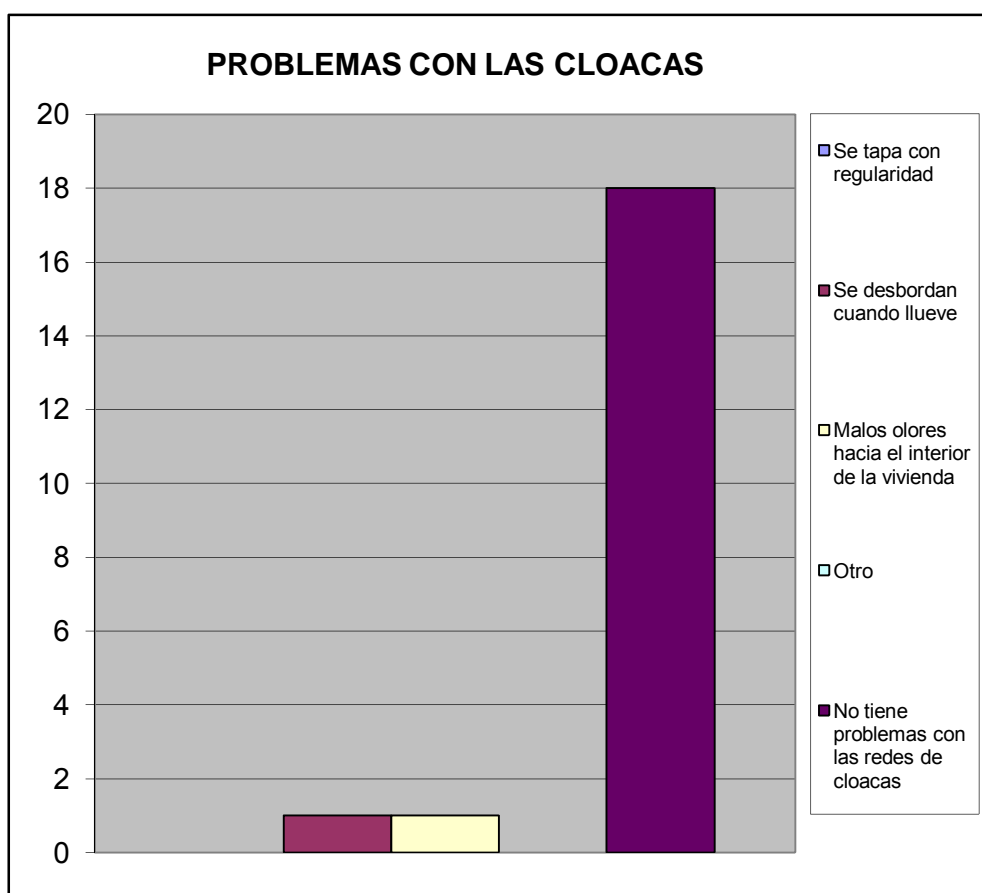

| En caso de tener algún problema con el sistema de cloacas ¿cuál cree Ud. Es la principal razón de que ocurra? |   |           | %        |
|---|---|-----------|----------|
| Insuficiente Capacidad (tamaño) del sistema.  | 1 |           | 0,091    |
| Vencimiento de las Cloacas (Antigüedad)   | 1 |           | 0,091    |
| Los vecinos echan desperdicios y las obstruyen  | 3 |           | 0,273    |
| En muchas casas el drenaje de lluvia esta conectado a las cloacas (empotradas)                                | 4 |           | 0,364    |
| Falta de mantenimiento  | 1 |           | 0,091    |
| Otro  | 1 |           | 0,091    |
| <b>TOTAL</b>  |   | <b>11</b> | <b>1</b> |

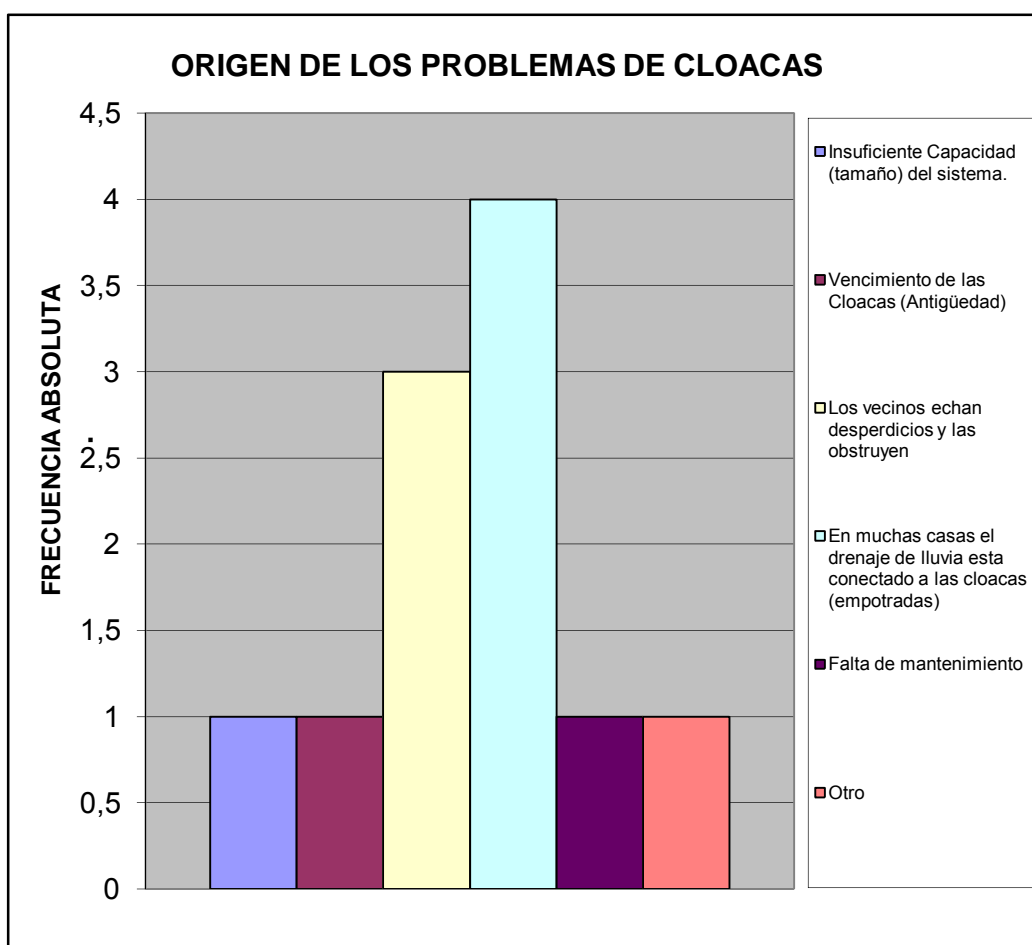

| ¿En esta Vivienda la basura?               |           | %        |
|--|-----------|----------|
| Es recogida por el servicio de aseo urbano | 20        | 1,000    |
| Se Deposita en Container Colectivo         | 0         | 0,000    |
| No hay servicio de aseo urbano             | 0         | 0,000    |
| <b>TOTAL</b>                               | <b>20</b> | <b>1</b> |

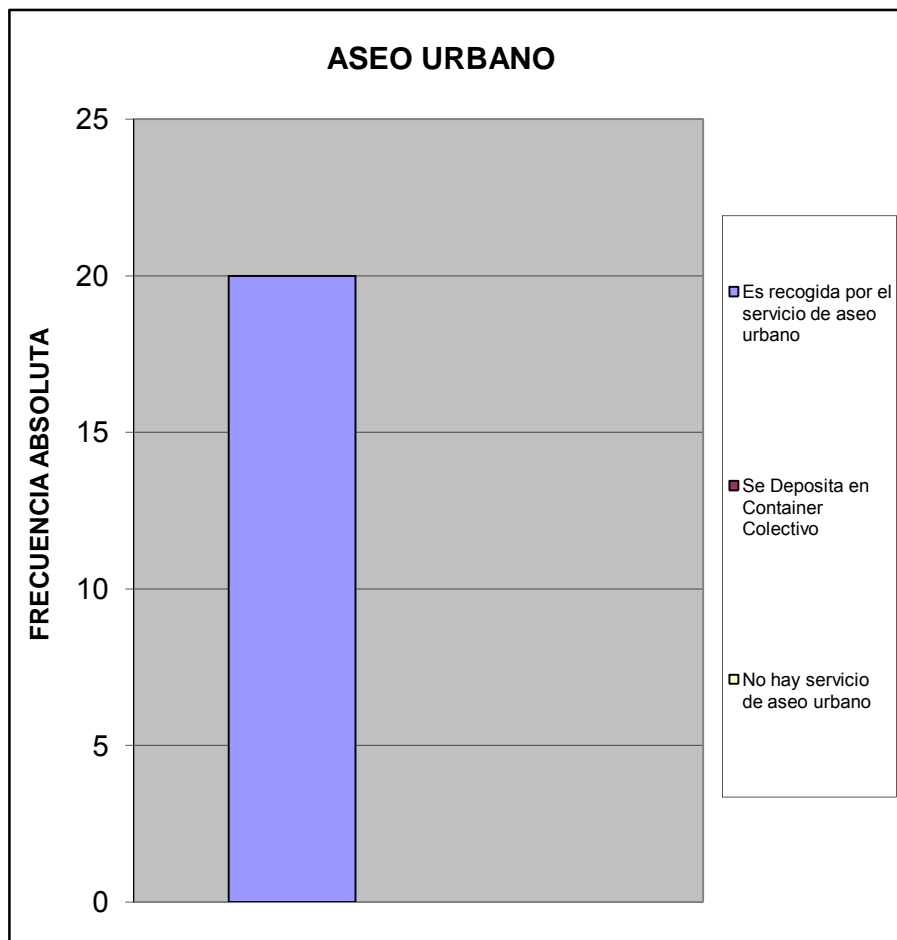

| ¿En su comunidad tienen alguno de estos problemas con el servicio de aseo urbano? |           | %        |
|---|-----------|----------|
| El camión pasa muy pocas veces  | 10        | 0,204    |
| El camión no tiene días fijos para pasar  | 7         | 0,143    |
| El camión no llega a la hora que le corresponde                                   | 8         | 0,163    |
| Dejan la basura regada en la calle  | 8         | 0,163    |
| Dejan muy hediondo el ambiente cuando pasan                                       | 9         | 0,184    |
| La cuadrilla pide dinero  | 7         | 0,143    |
| La cuadrilla es grosera con los vecinos   | 0         | 0,000    |
| Otro  | 0         | 0,000    |
| No Tiene Problemas con el Servicio de Aseo Urbano                                 | 0         | 0,000    |
| <b>TOTAL</b>  | <b>49</b> | <b>1</b> |

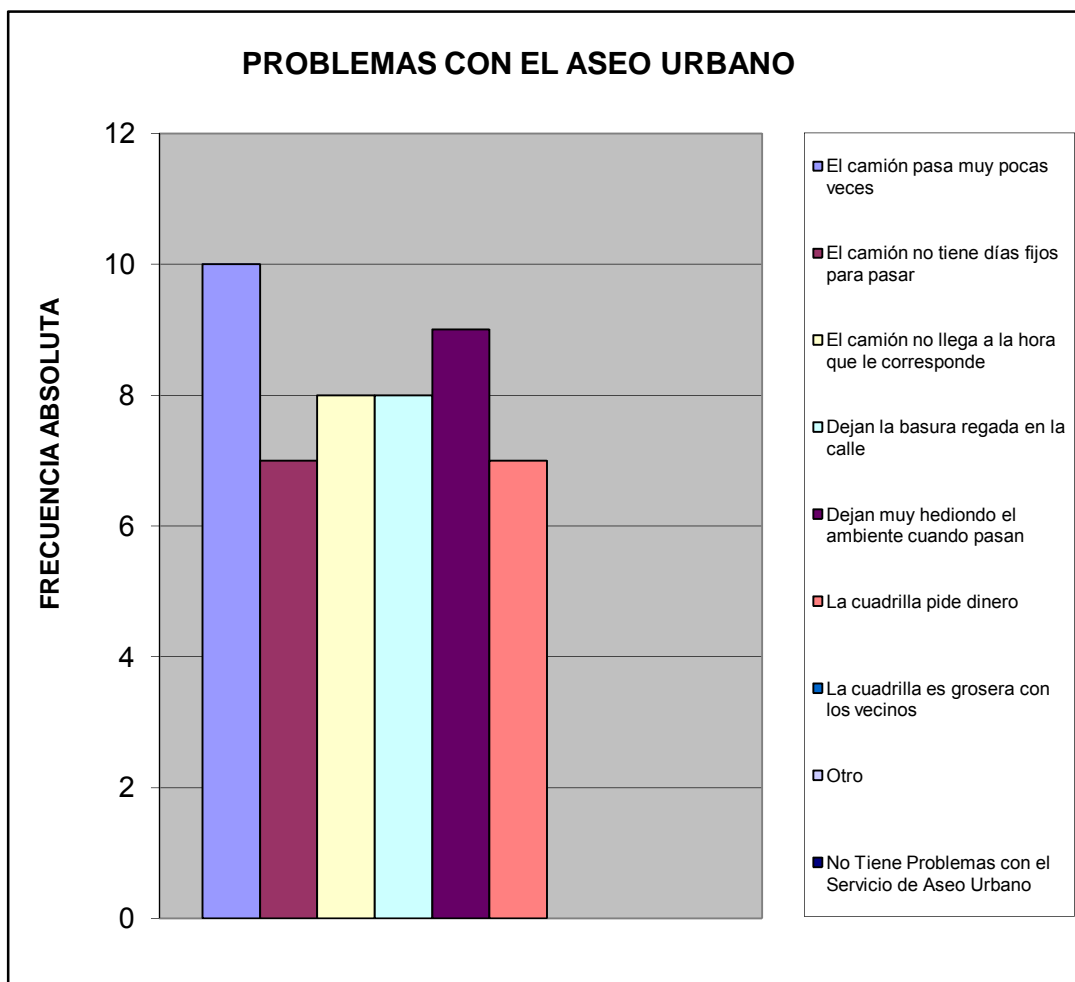

| ¿En su comunidad tienen alguno de estos problemas con el alumbrado público? |   | %     |
|---|---|-------|
| Insuficiente numero de postes de luz  | 7 | 0,200 |
| Baja intensidad de los bombillos  | 7 | 0,200 |
| Postes mal ubicados   | 8 | 0,229 |
| Los bombillos no se reponen a tiempo  | 4 | 0,114 |
| Los delincuentes rompen los bombillos                                       | 5 | 0,143 |
| Otro  | 1 | 0,029 |
| No Tiene Problema con el alumbrado publico                                  | 3 | 0,086 |
| TOTAL   |   | 35    |
|   |   | 1     |

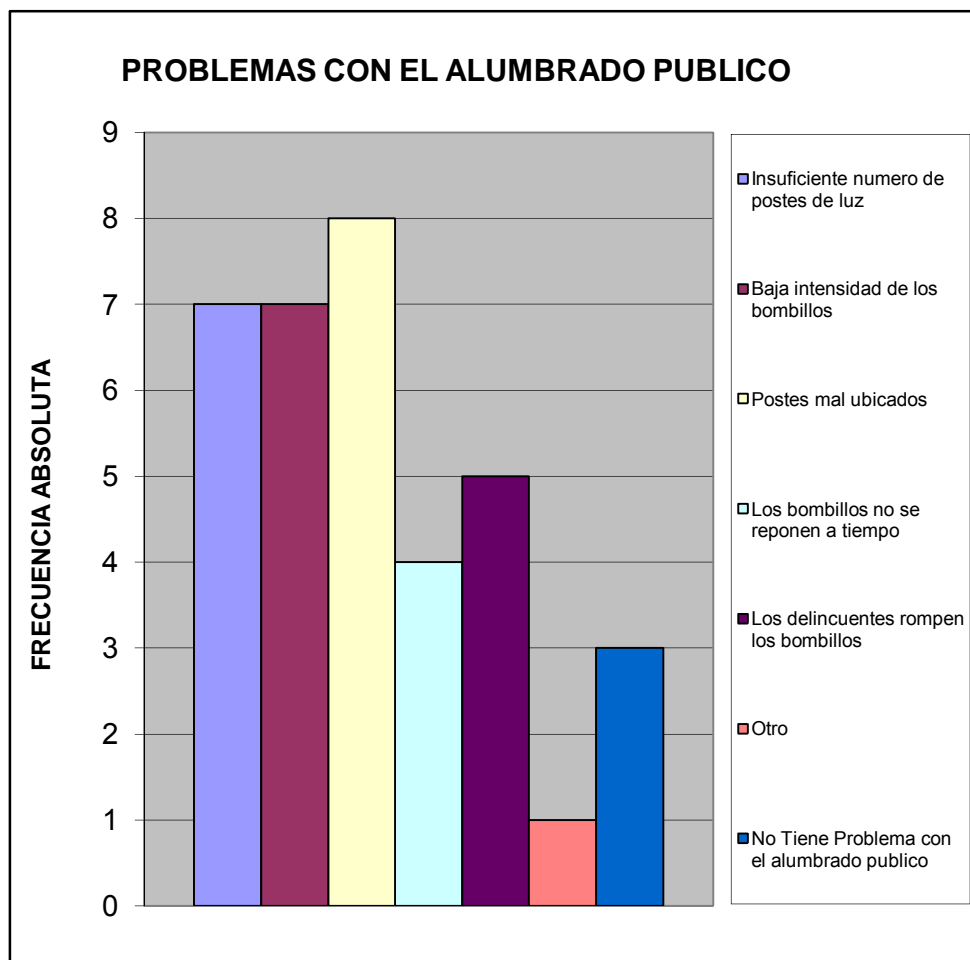

| ¿En su comunidad han tenido alguno de estos problemas con el tendido eléctrico? |    |           | %        |
|---|----|-----------|----------|
| Exceso de cables conectados a los postes  | 6  |           | 0,222    |
| Obstrucción por cableado muy bajo   | 2  |           | 0,074    |
| Ramas de arboles enredadas en el cableado                                       | 6  |           | 0,222    |
| Tendido eléctrico obsoleto  | 1  |           | 0,037    |
| Poca cantidad de transformadores  | 1  |           | 0,037    |
| Otro  | 0  |           | 0,000    |
| No Tiene Problema   | 11 |           | 0,407    |
| <b>TOTAL</b>  |    | <b>27</b> | <b>1</b> |

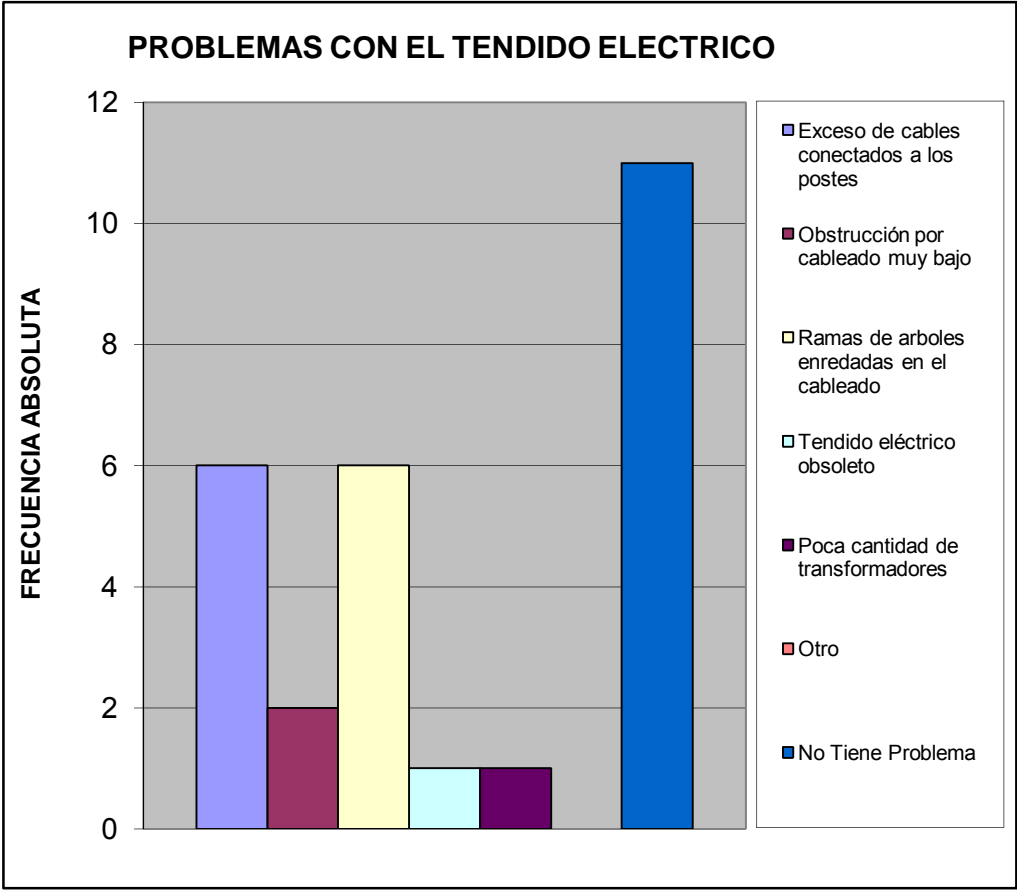

| Pobreza Estructural                      |           | %        |
|--|-----------|----------|
| Hogares sin NBI (No Pobre)               | 20        | 1,000    |
| Hogares con 1 NBI (Pobres)               | 0         | 0,000    |
| Hogares con $\geq 2$ NBI (Pobre extremo) | 0         | 0,000    |
| <b>TOTAL</b>                             | <b>20</b> | <b>1</b> |

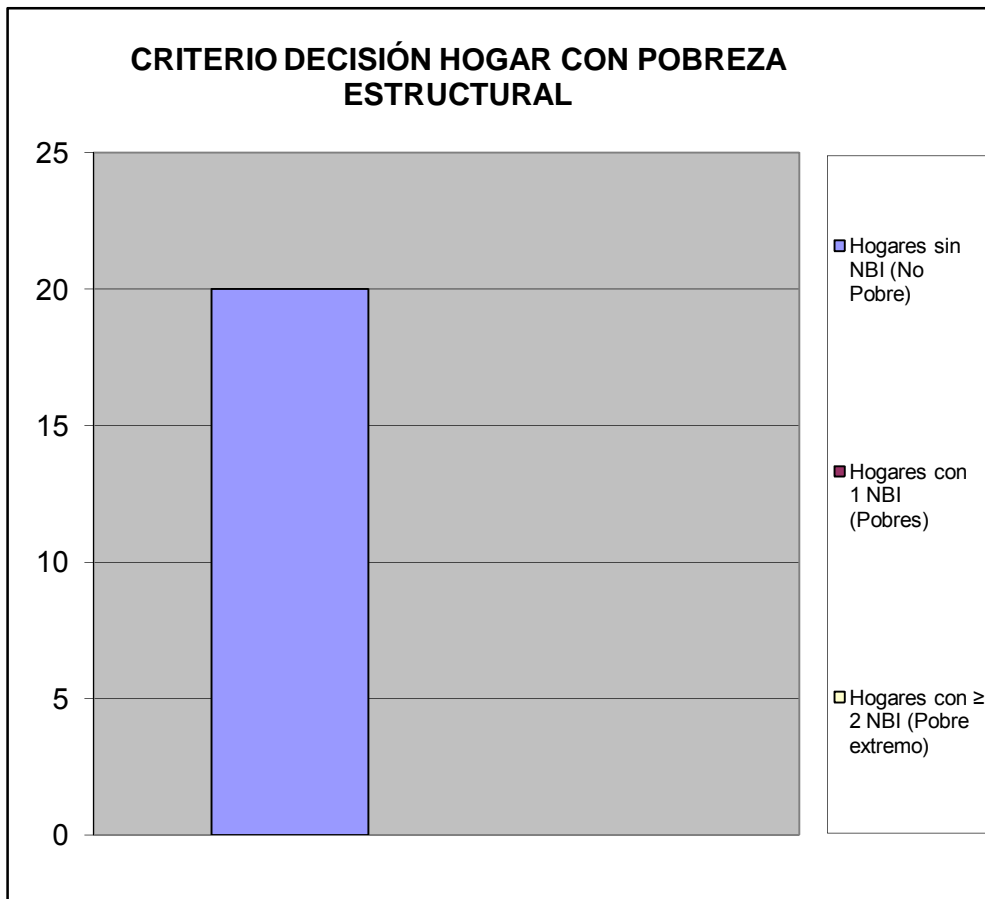

## V.- MOVILIDAD Y MEDIOS DE TRANSPORTE.

| ¿Cuál medio de transporte que más utilizan los miembros del hogar? |           | %        |
|--|-----------|----------|
| Autobús Publico  | 13        | 0,394    |
| Vehículo particular  | 15        | 0,455    |
| Motocicleta  | 0         | 0,000    |
| Bicicleta  | 0         | 0,000    |
| Caminando  | 2         | 0,061    |
| Ruta de Trabsporte de la Alcaldia de san Diego                     | 3         | 0,091    |
| Otro   | 0         | 0,000    |
| <b>TOTAL</b>   | <b>33</b> | <b>1</b> |

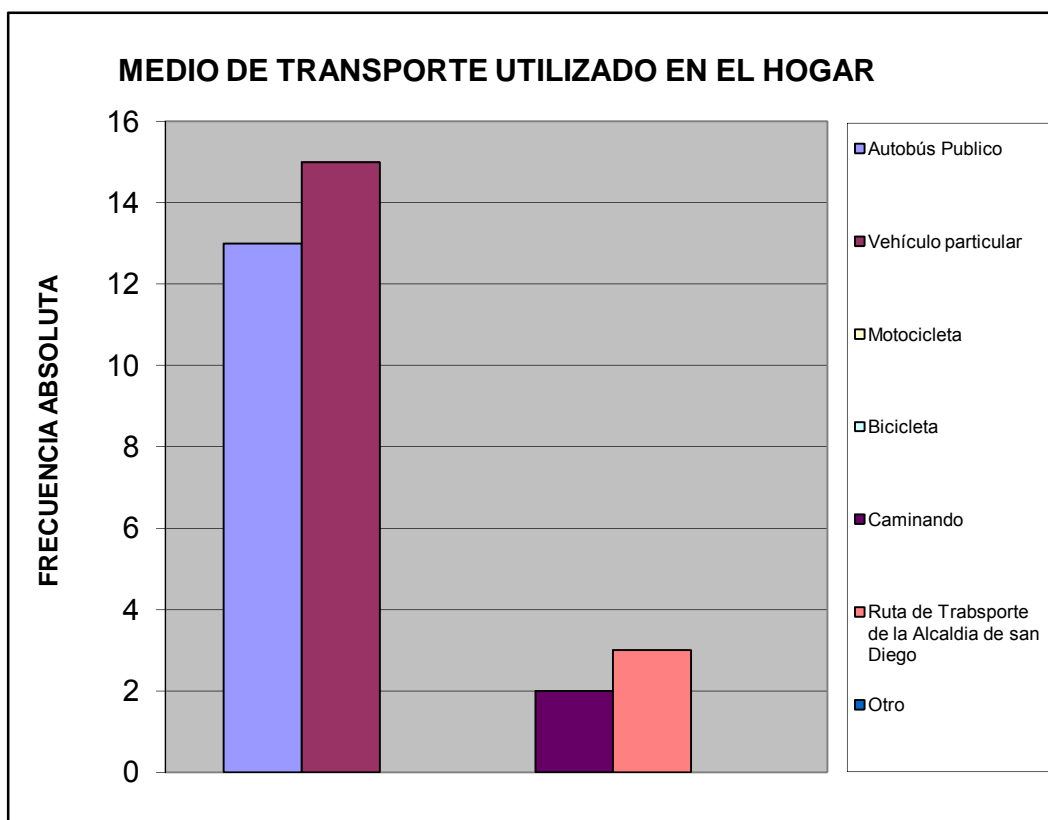



| Utilizarían la bicicleta para ir: |    | %         |
|-----------------------------------|----|-----------|
| A la Escuela, Liceo ó Universidad | 1  | 0,059     |
| Al Trabajo                        | 1  | 0,059     |
| De Compras                        | 1  | 0,059     |
| De Paseo                          | 0  | 0,000     |
| Hacer Deporte                     | 0  | 0,000     |
| Otro                              | 0  | 0,000     |
| No la utilizaría                  | 14 | 0,824     |
| <b>TOTAL</b>                      |    | <b>17</b> |
|                                   |    | <b>1</b>  |

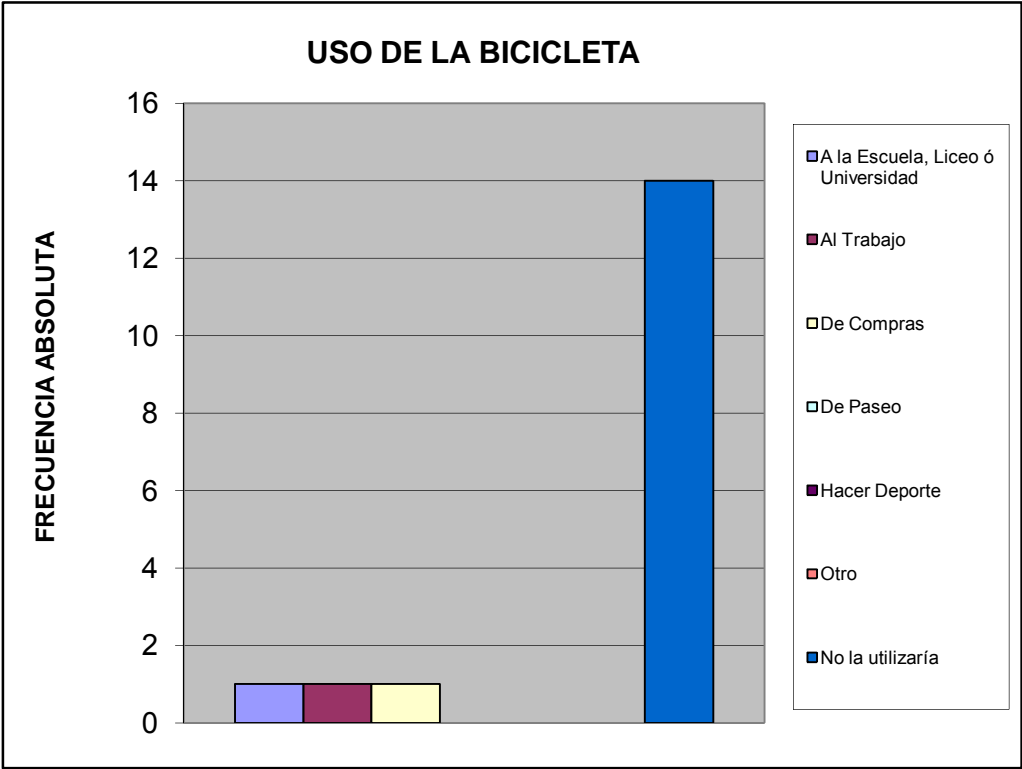

## VI.- TRANSPORTE PÚBLICO.

| ¿Cuántos minutos debe caminar para llegar a la parada de autobús más próxima de su vivienda? |           | %        |
|--|-----------|----------|
| Hasta 5 minutos  | 18        | 0,947    |
| De 6 a 10 minutos  | 0         | 0,000    |
| De 11 a 20 minutos   | 0         | 0,000    |
| Mas de 21 minutos  | 0         | 0,000    |
| Ningún miembro del hogar usa transporte público  | 1         | 0,053    |
| No sabe  | 0         | 0,000    |
| <b>TOTAL</b>   | <b>19</b> | <b>1</b> |

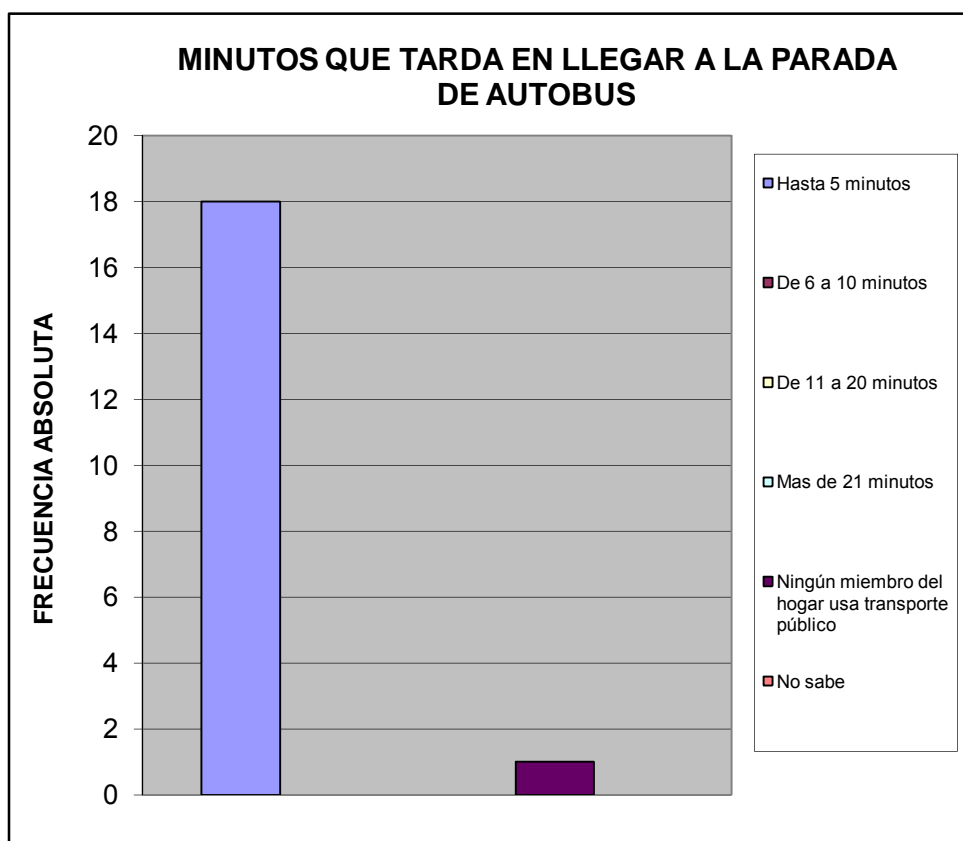

| ¿Cuál es el tiempo aproximado de espera en la parada hasta que llega el autobús o la camioneta? |    |           | %        |
|---|----|-----------|----------|
| Hasta 3 minutos   | 12 |           | 0,632    |
| De 4 a 15 minutos   | 4  |           | 0,211    |
| De 16 a 30 minutos  | 1  |           | 0,053    |
| Mas de 31 minutos   | 0  |           | 0,000    |
| Ningún miembro del hogar usa transporte publico   | 2  |           | 0,105    |
| No Sabe   | 0  |           | 0,000    |
| <b>TOTAL</b>  |    | <b>19</b> | <b>1</b> |

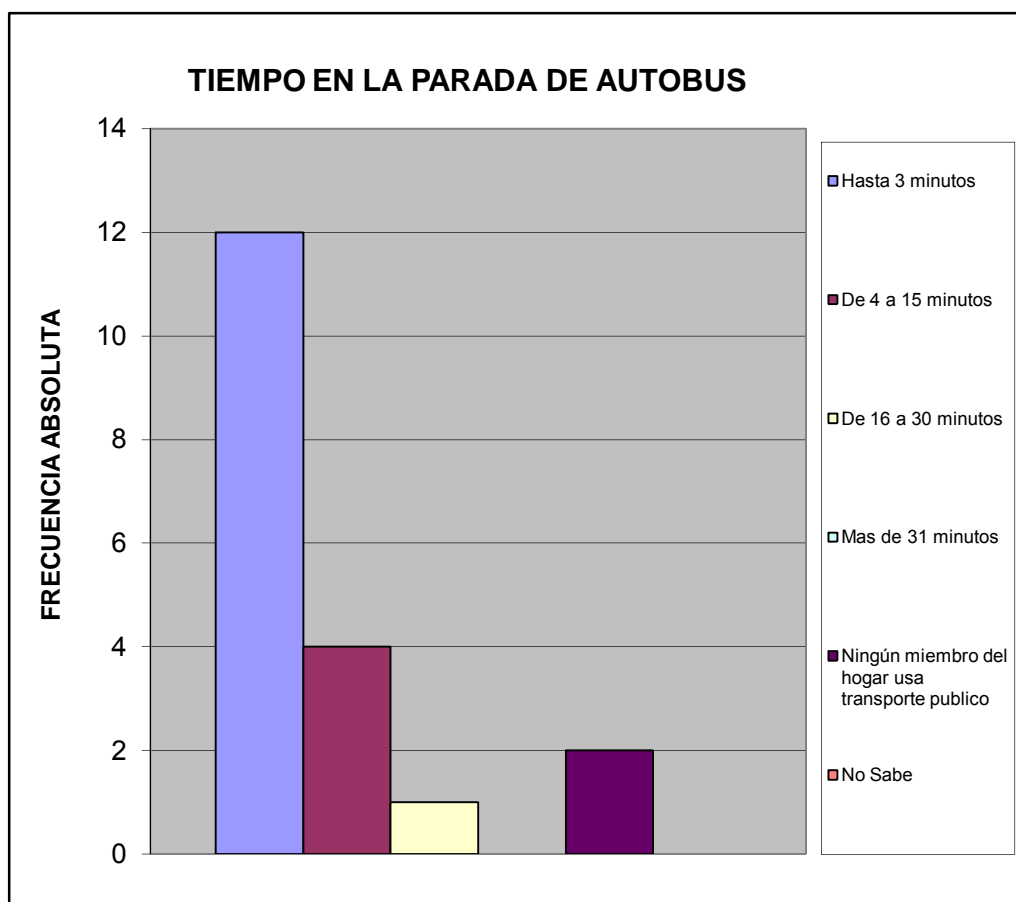

| ¿Cuál es el problema más importante que afronta el transporte público?  |           | %        |
|---|-----------|----------|
| La inseguridad dentro de la unidad (atracos, robos, agresiones físicas) | 14        | 0,222    |
| La falta de limpieza  | 7         | 0,111    |
| El tiempo que tardan en llegar al destino                               | 7         | 0,111    |
| El tiempo que se tarda esperándolos en la parada                        | 4         | 0,063    |
| El mal estado de la unidad  | 16        | 0,254    |
| La ciudad ha crecido y se siguen manteniendo las mismas rutas           | 5         | 0,079    |
| La falta de supervisión del servicio de transporte                      | 5         | 0,079    |
| Maltrato de los operadores a los usuarios del sistema                   | 3         | 0,048    |
| Ningún miembro del hogar usa transporte público                         | 0         | 0,000    |
| No Sabe   | 2         | 0,032    |
| <b>TOTAL</b>  | <b>63</b> | <b>1</b> |

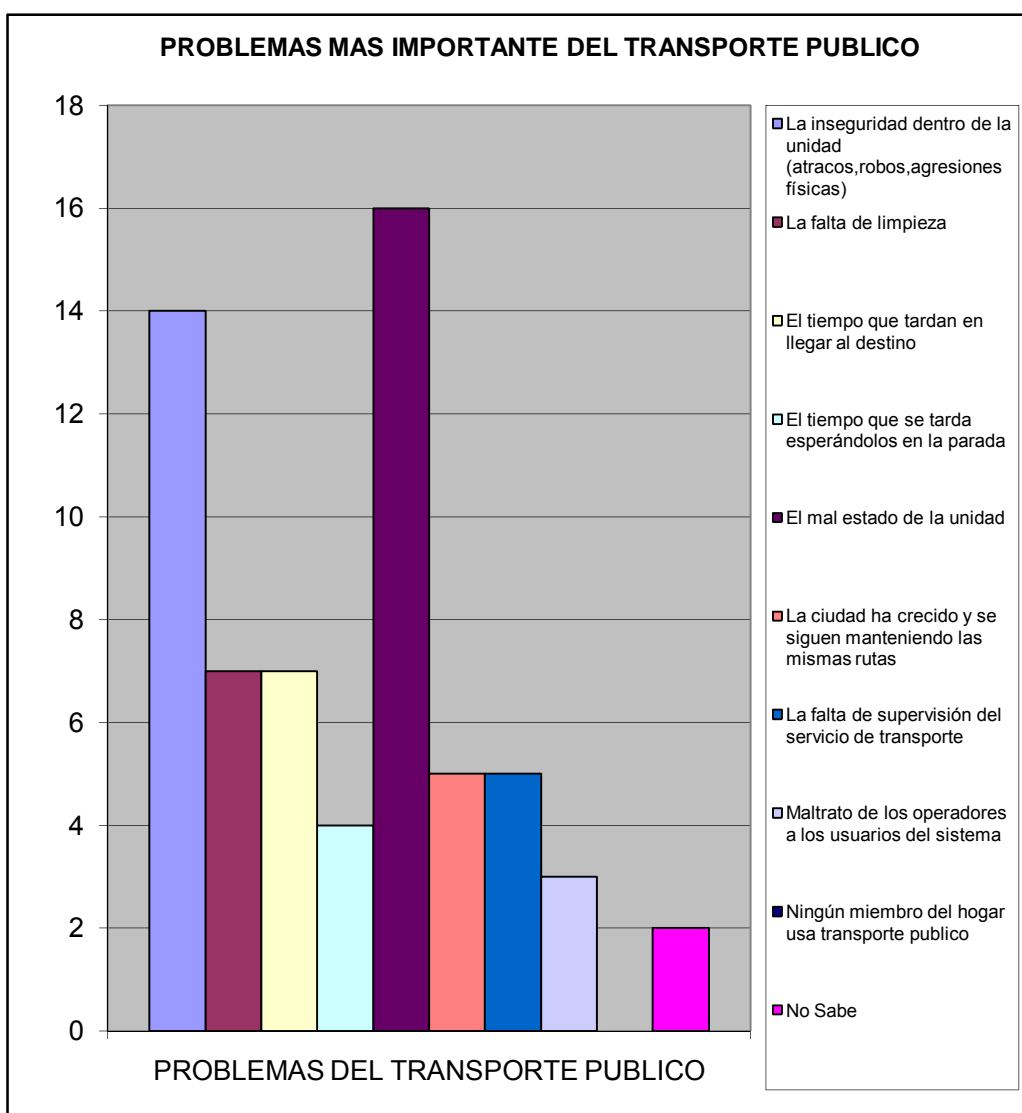

VII.- SEGURIDAD PÚBLICA.

| ¿En la comunidad donde está ubicada su vivienda<br>existe un módulo policial? |    | %     |
|---|----|-------|
| Si  | 10 | 0,500 |
| No  | 10 | 0,500 |
| No sabe   | 0  | 0,000 |
| No responde   | 0  | 0,000 |
| TOTAL   | 20 | 1     |

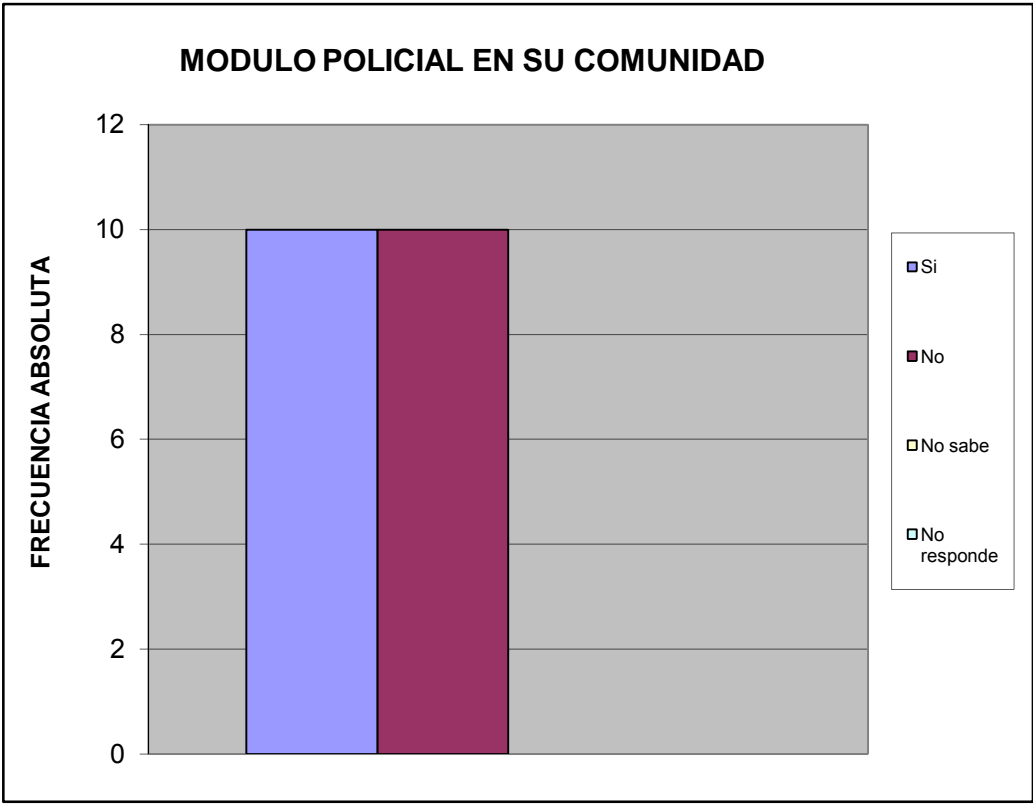

| ¿Cuántos minutos le toma llegar caminando al módulo policial más cercano? |           | %        |
|---|-----------|----------|
| Hasta 15 minutos  | 20        | 1,000    |
| De 16 a 30 minutos  | 0         | 0,000    |
| Mas de 31 minutos   | 0         | 0,000    |
| No hay modulo policial cercano  | 0         | 0,000    |
| No sabe   | 0         | 0,000    |
| No responde   | 0         | 0,000    |
| <b>TOTAL</b>  | <b>20</b> | <b>1</b> |

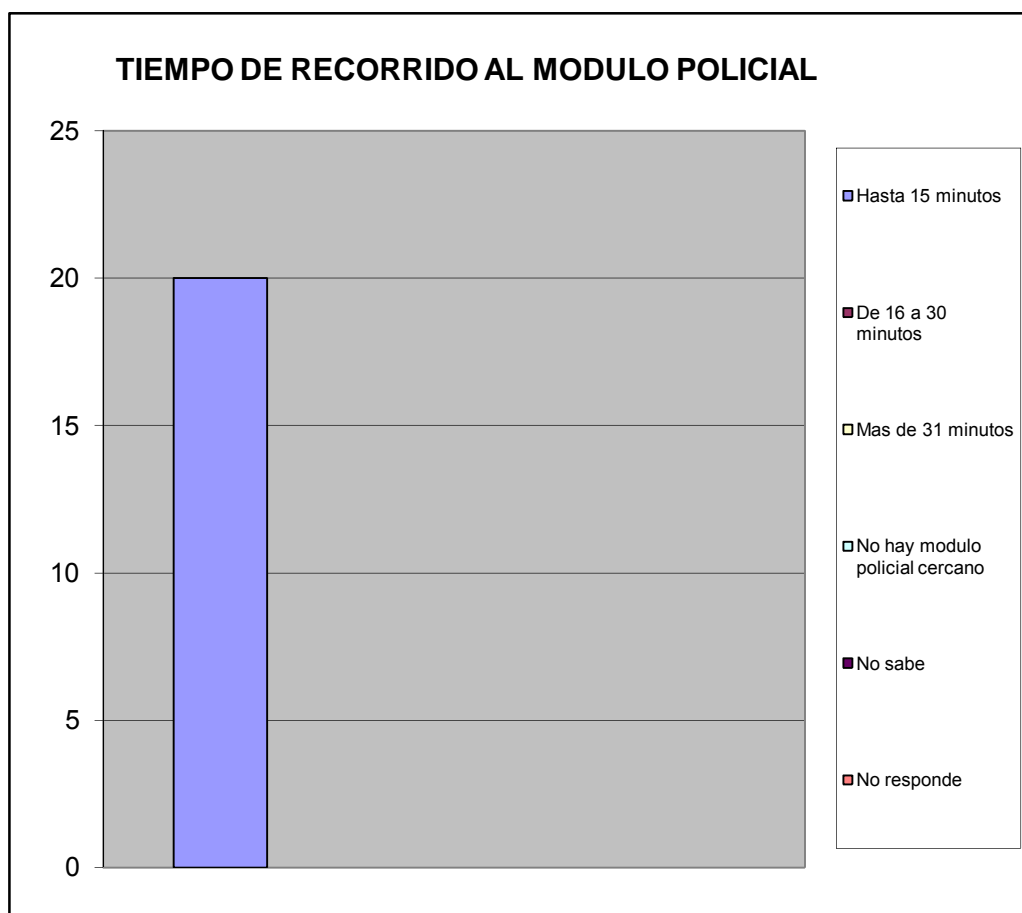

| ¿Con que frecuencia la policía patrulla en la calle donde está ubicada su vivienda? |           | %        |
|---|-----------|----------|
| Diario  | 7         | 0,368    |
| Interdiario   | 8         | 0,421    |
| Semanal   | 2         | 0,105    |
| No patrullan  | 2         | 0,105    |
| No sabe   | 0         | 0,000    |
| No responde   | 0         | 0,000    |
| <b>TOTAL</b>  | <b>19</b> | <b>1</b> |

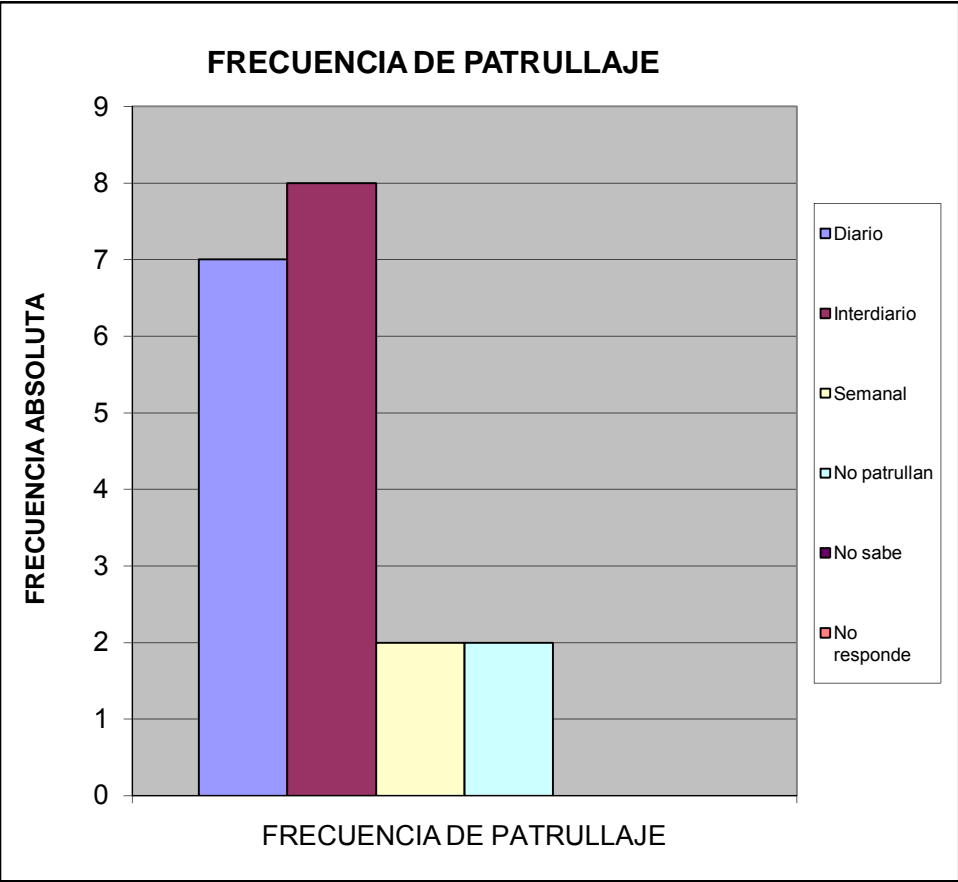

| ¿En los ultimos seis meses se han cometido delitos en su comunidad? |           | %        |
|---|-----------|----------|
| SI  | 16        | 0,800    |
| NO  | 4         | 0,200    |
| No sabe   | 0         | 0,000    |
| No Responde   | 0         | 0,000    |
| <b>Total</b>  | <b>20</b> | <b>1</b> |

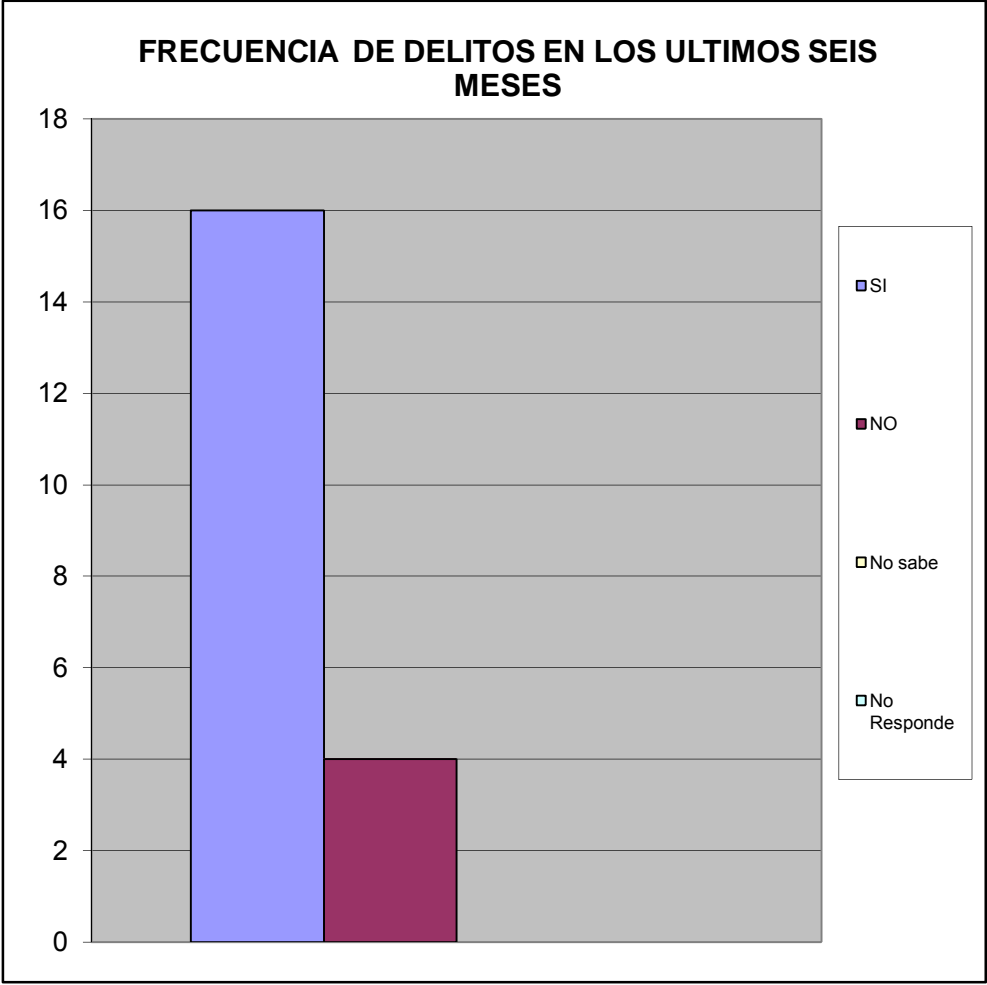



| Ha presentado usted alguna denuncia<br>ante los organos competentes |    | %     |
|---|----|-------|
| SI  | 3  | 0,150 |
| NO  | 17 | 0,850 |
| TOTAL   | 20 | 1     |

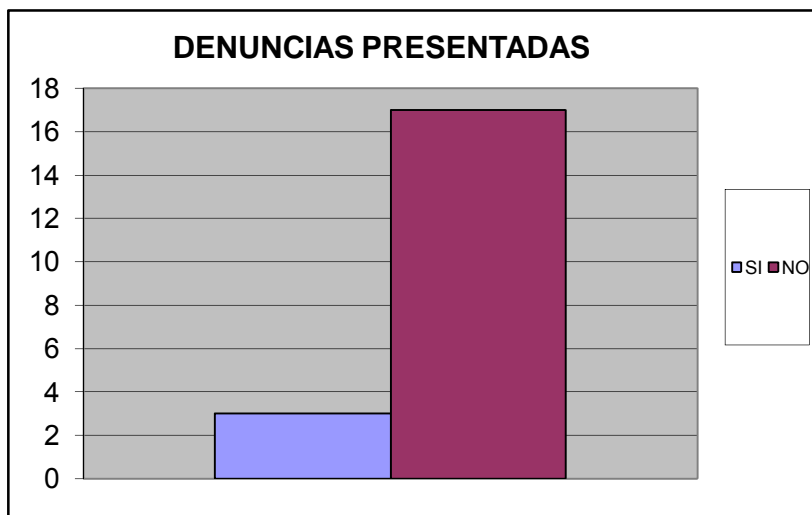

| SE SIENTE SEGURO EN SU VIVIENDA |    | %     |
|---------------------------------|----|-------|
| Si                              | 15 | 0,750 |
| No                              | 4  | 0,200 |
| No Sabe                         | 1  | 0,050 |
| No Responde                     | 0  | 0,000 |
| TOTAL                           | 20 | 1     |

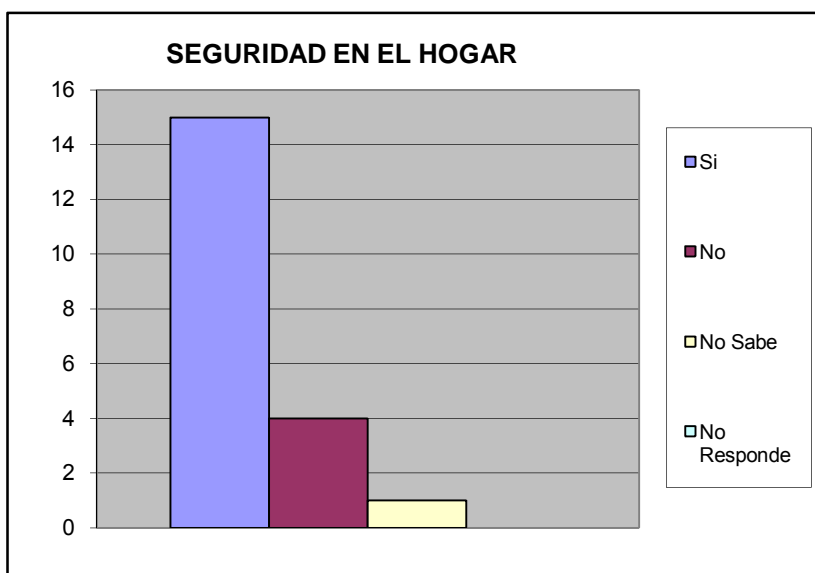

| Se siente seguro en su calle |           | %        |
|------------------------------|-----------|----------|
| SI                           | 9         | 0,450    |
| NO                           | 10        | 0,500    |
| No Sabe                      | 1         | 0,050    |
| No Responde                  | 0         | 0,000    |
| <b>TOTAL</b>                 | <b>20</b> | <b>1</b> |

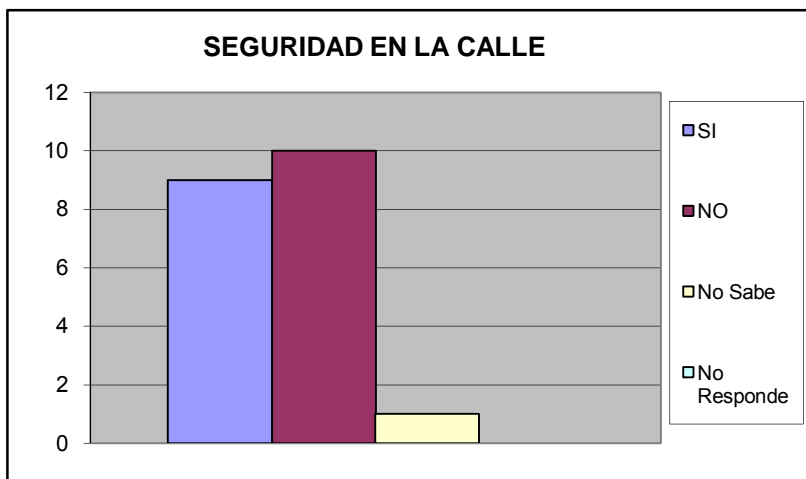

| Se siente seguro en su Comunidad |           | %        |
|----------------------------------|-----------|----------|
| SI                               | 12        | 0,600    |
| NO                               | 8         | 0,400    |
| No Sabe                          | 0         | 0,000    |
| No Responde                      | 0         | 0,000    |
| <b>TOTAL</b>                     | <b>20</b> | <b>1</b> |

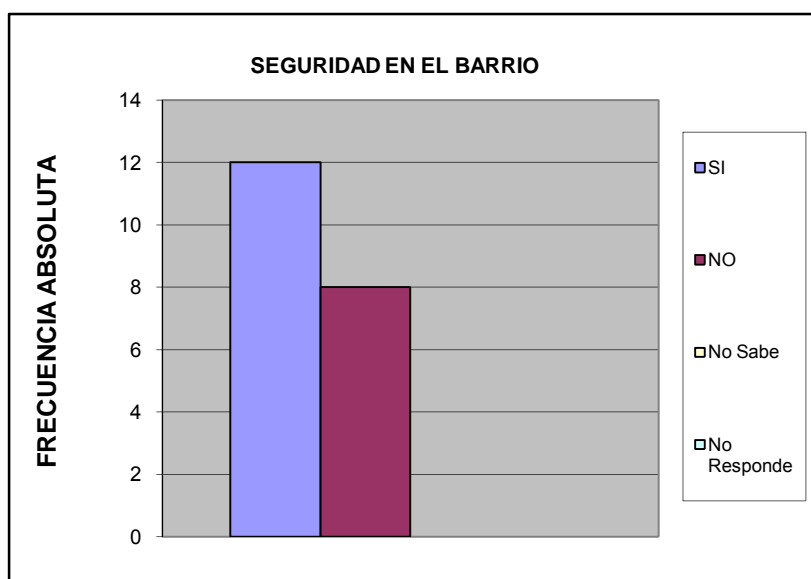

| Se siente que los niños estan seguros en la calle |           | %        |
|---|-----------|----------|
| SI  | 8         | 0,400    |
| NO  | 11        | 0,550    |
| No Sabe   | 1         | 0,050    |
| No Responde                                       | 0         | 0,000    |
| <b>TOTAL</b>                                      | <b>20</b> | <b>1</b> |

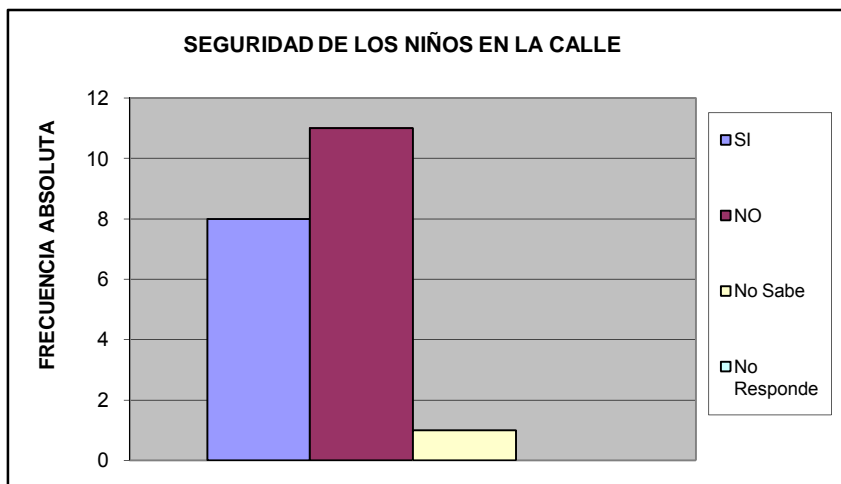

| Se siente que los niños estan seguros en su barrio |           | %        |
|--|-----------|----------|
| Si   | 10        | 0,500    |
| No   | 9         | 0,450    |
| No Sabe  | 1         | 0,050    |
| No Responde  | 0         | 0,000    |
| <b>TOTAL</b>                                       | <b>20</b> | <b>1</b> |

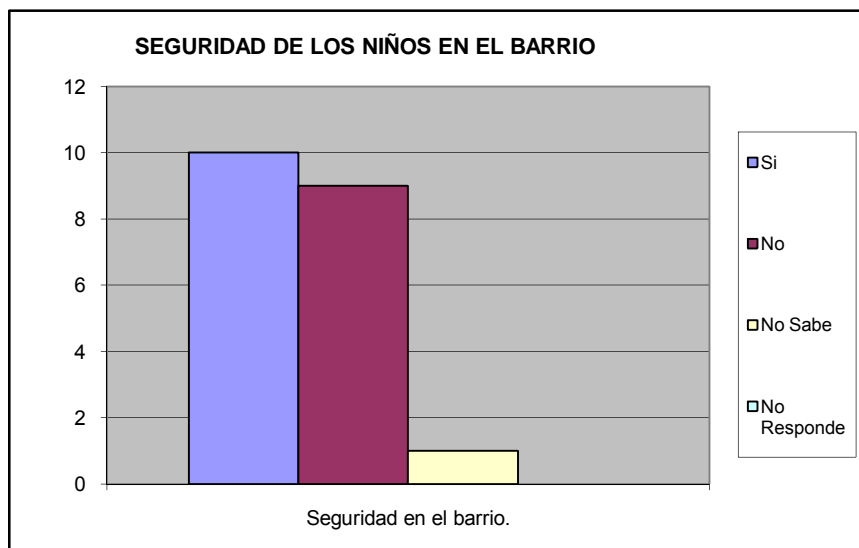

| Su casa ha sido robada en los ultimos 6 meses |           | %        |
|---|-----------|----------|
| SI  | 1         | 0,050    |
| NO  | 19        | 0,950    |
| No Sabe                                       | 0         | 0,000    |
| No Responde                                   | 0         | 0,000    |
| <b>TOTAL</b>                                  | <b>20</b> | <b>1</b> |

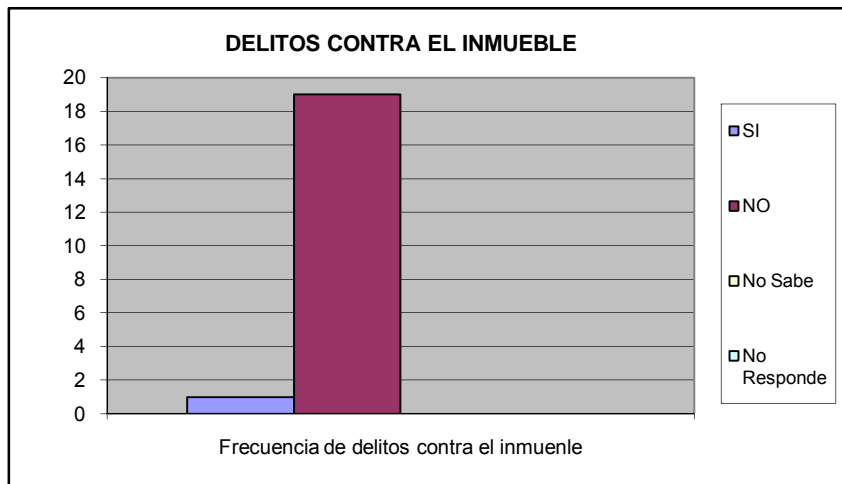

| Ha sido agredido fisicamente por algun vecino en su calle |           | %        |
|---|-----------|----------|
| SI  | 4         | 0,200    |
| NO  | 16        | 0,800    |
| No Sabe   | 0         | 0,000    |
| No Responde   | 0         | 0,000    |
| <b>TOTAL</b>  | <b>20</b> | <b>1</b> |

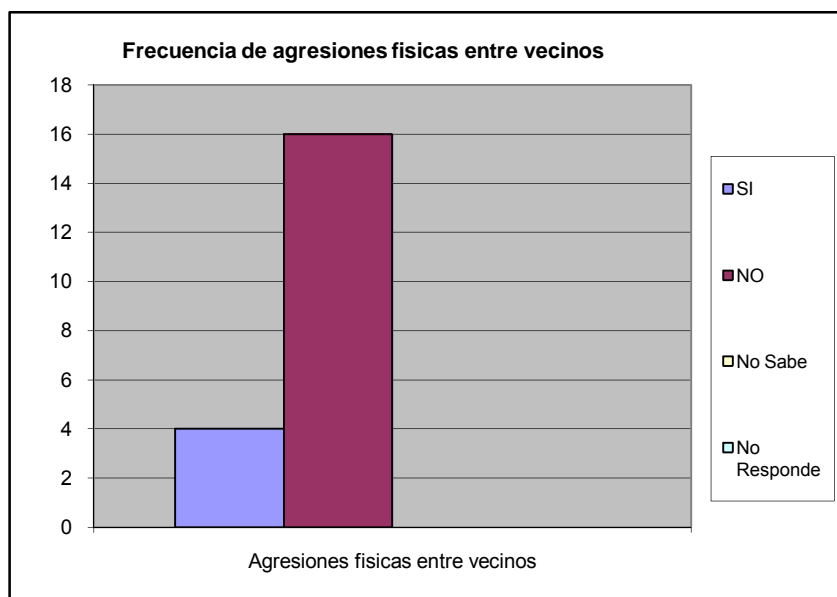

| Ha sido agredido físicamente en su comunidad |           | %        |
|--|-----------|----------|
| SI   | 2         | 0,100    |
| NO   | 18        | 0,900    |
| No Sabe                                      | 0         | 0,000    |
| No Responde                                  | 0         | 0,000    |
| <b>TOTAL</b>                                 | <b>20</b> | <b>1</b> |

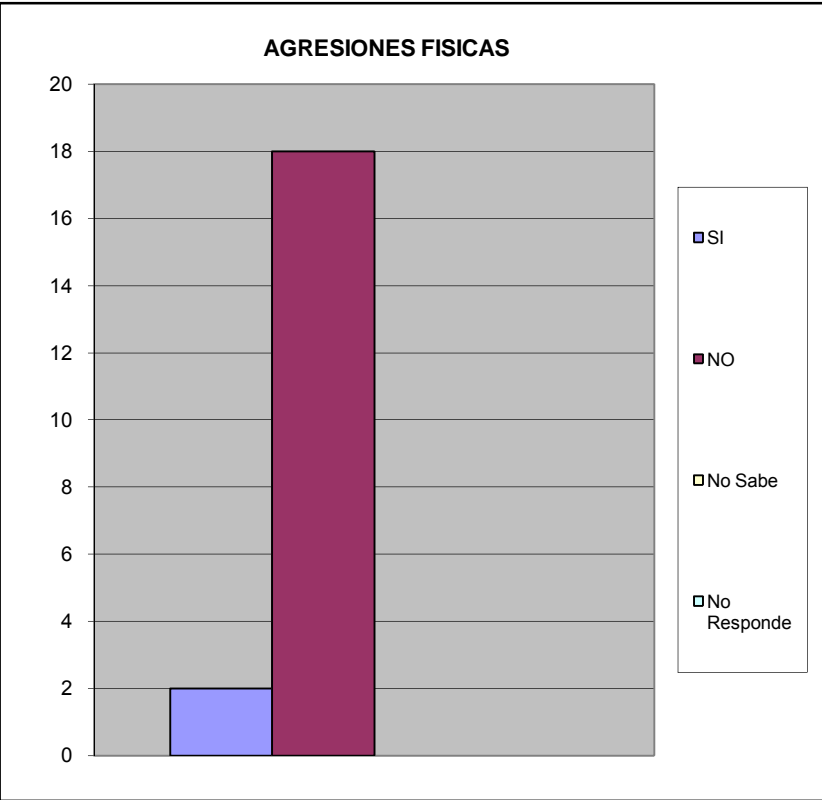

## VIII.- EDUCACIÓN.

| A CUANTO TIEMPO CAMINANDO SE ENCUENTRA LA GUARDERIA |    | %     |
|---|----|-------|
| Hasta 15 Minutos                                    | 17 | 0,944 |
| De 16 a 30 Min.                                     | 1  | 0,056 |
| Mas de 30 Min                                       | 0  | 0,000 |
| No existe ninguno en su casa                        | 0  | 0,000 |
| No Sabe   | 0  | 0,000 |
| No Responde   | 0  | 0,000 |
| TOTAL   | 18 | 1     |



| A CUANTO TIEMPO CAMINANDO SE ENCUENTRA EL PREESCOLAR |    | %     |
|--|----|-------|
| Hasta 15 Minutos                                     | 16 | 0,889 |
| De 16 a 30 Min.                                      | 1  | 0,056 |
| Mas de 30 Min  | 0  | 0,000 |
| No existe ninguno en su casa                         | 0  | 0,000 |
| No Sabe  | 1  | 0,056 |
| No Responde  | 0  | 0,000 |
| TOTAL  | 18 | 1     |

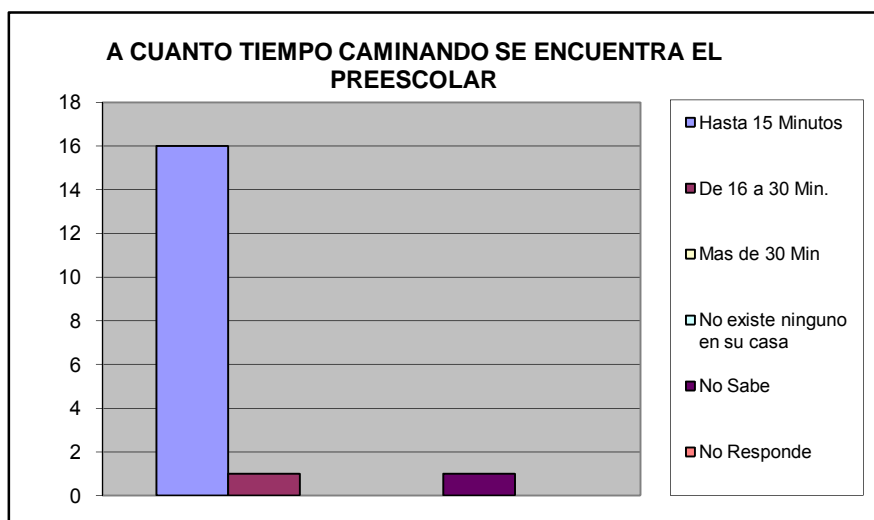

| A CUANTO TIEMPO CAMINANDO SE ENCUENTRA LA ESCUELA<br>BASICA (1°- 6° GRADO) |           | %        |
|--|-----------|----------|
| Hasta 15 Minutos   | 17        | 0,944    |
| De 16 a 30 Min.  | 0         | 0,000    |
| Mas de 30 Min  | 0         | 0,000    |
| No existe ninguno en su casa   | 0         | 0,000    |
| No Sabe  | 1         | 0,056    |
| No Responde  | 0         | 0,000    |
| <b>TOTAL</b>   | <b>18</b> | <b>1</b> |

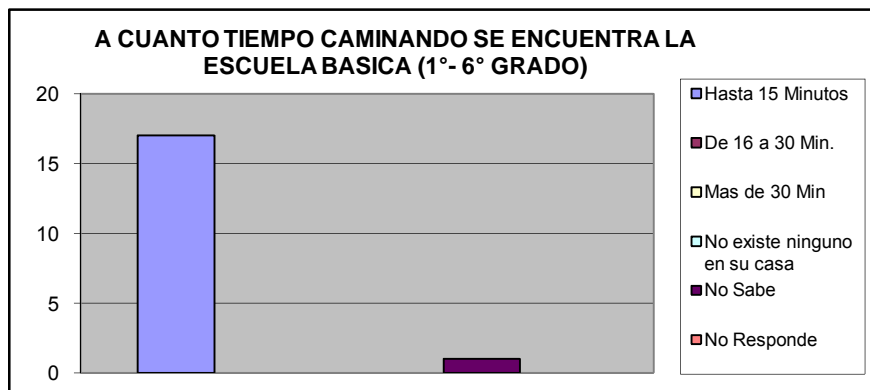

| A CUANTO TIEMPO CAMINANDO SE ENCUENTRA LA ESCUELA<br>BASICA (7°-9° GRADO) |           | %        |
|---|-----------|----------|
| Hasta 15 Minutos  | 18        | 1,000    |
| De 16 a 30 Min.   | 0         | 0,000    |
| Mas de 30 Min   | 0         | 0,000    |
| No existe ninguno en su casa  | 0         | 0,000    |
| No Sabe   | 0         | 0,000    |
| No Responde   | 0         | 0,000    |
| <b>TOTAL</b>  | <b>18</b> | <b>1</b> |

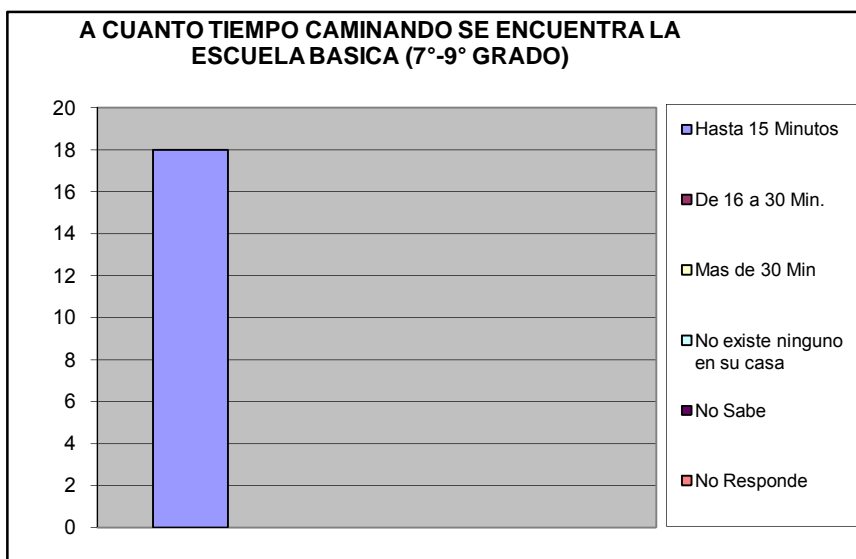

| A CUANTO TIEMPO CAMINANDO SE ENCUENTRA EL CICLC<br>DIVERSIFICADO (4º - 5º Año) |           | %        |
|--|-----------|----------|
| Hasta 15 Minutos   | 14        | 0,778    |
| De 16 a 30 Min.  | 0         | 0,000    |
| Mas de 30 Min  | 0         | 0,000    |
| No existe ninguno en su casa   | 4         | 0,222    |
| No Sabe  | 0         | 0,000    |
| No Responde  | 0         | 0,000    |
| <b>TOTAL</b>   | <b>18</b> | <b>1</b> |

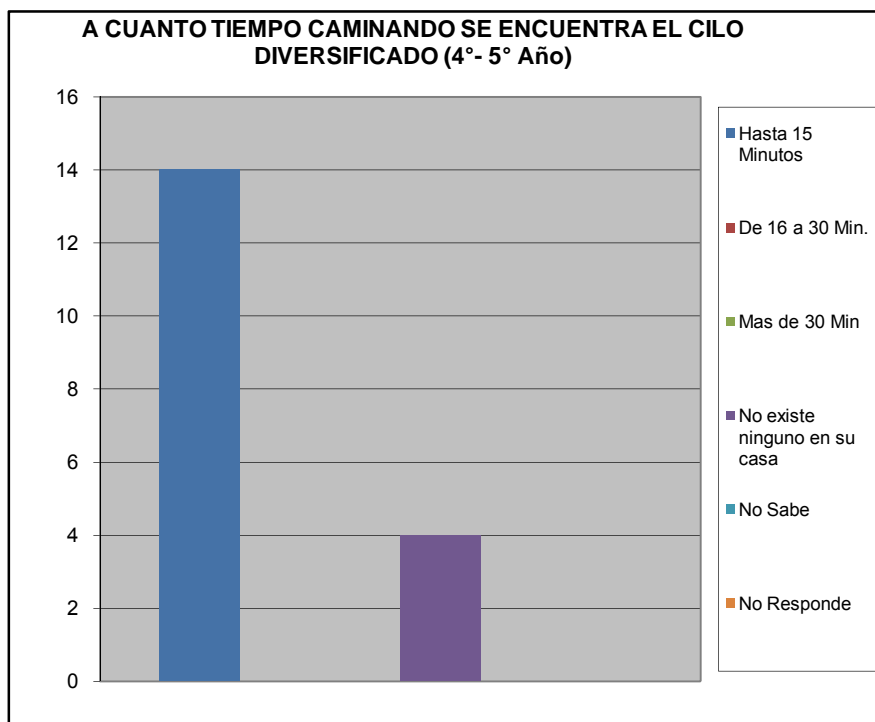



| ¿Ha tenido dificultades para que algún miembro de su hogar pueda tener acceso al sistema educativo? (indique el más importante). |           | %          |
|--|-----------|------------|
| No tiene documentos de identificación  | 0         | 0          |
| Los centros educativos están lejos de la vivienda que ocupan   | 0         | 0          |
| Por discriminaciones raciales, sexuales  | 0         | 0          |
| Resulta costoso cubrir los gastos para los implementos educativos (útiles y uniformes)   | 0         | 0          |
| La matrícula que cobran es cara  | 1         | 0,09090909 |
| Problemas de aprendizaje (retardo mental, problemas motrices, etc.)  | 0         | 0          |
| Insuficiencia de centros Educativos  | 1         | 0,09090909 |
| No tienen problemas en tener acceso al sistema educativo   | 9         | 0,81818182 |
| <b>TOTAL</b>   | <b>11</b> | <b>1</b>   |

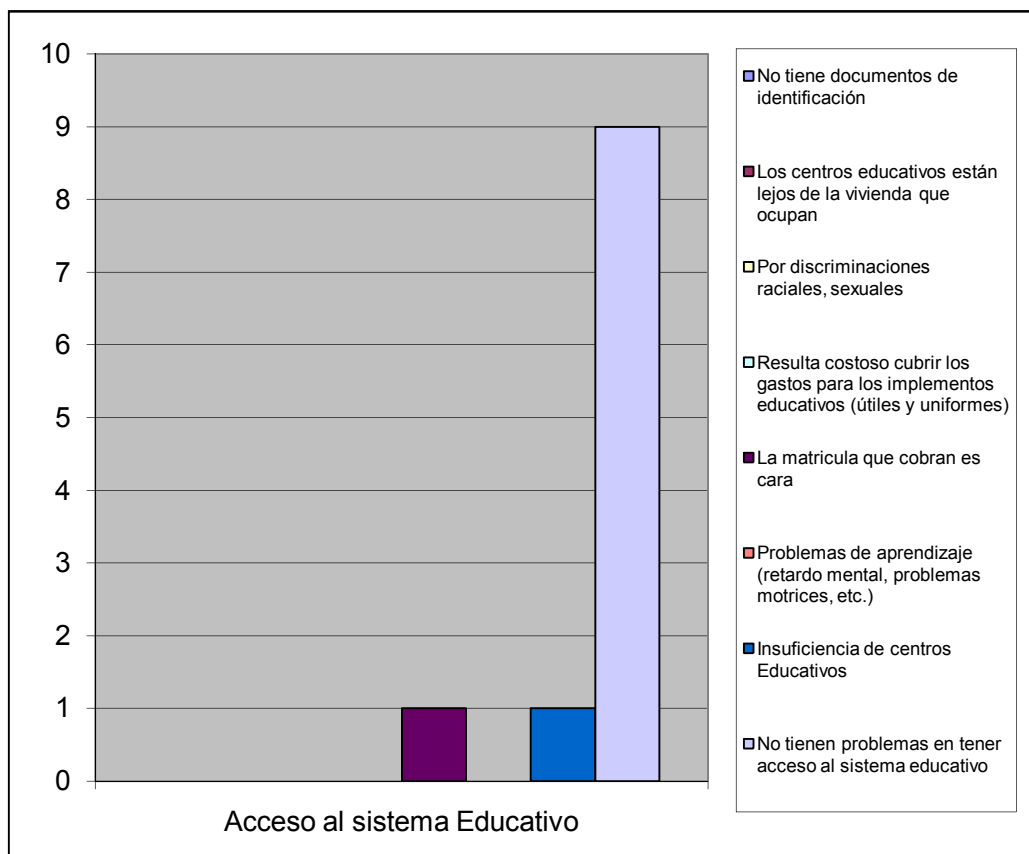

| ¿Numero de niños en edad escolar que habitan el inmueble? |          | %        |
|---|----------|----------|
| De 3 a 5 años   | 1        | 0,200    |
| De 6 a 12 años  | 4        | 0,800    |
| <b>Total</b>  | <b>5</b> | <b>1</b> |

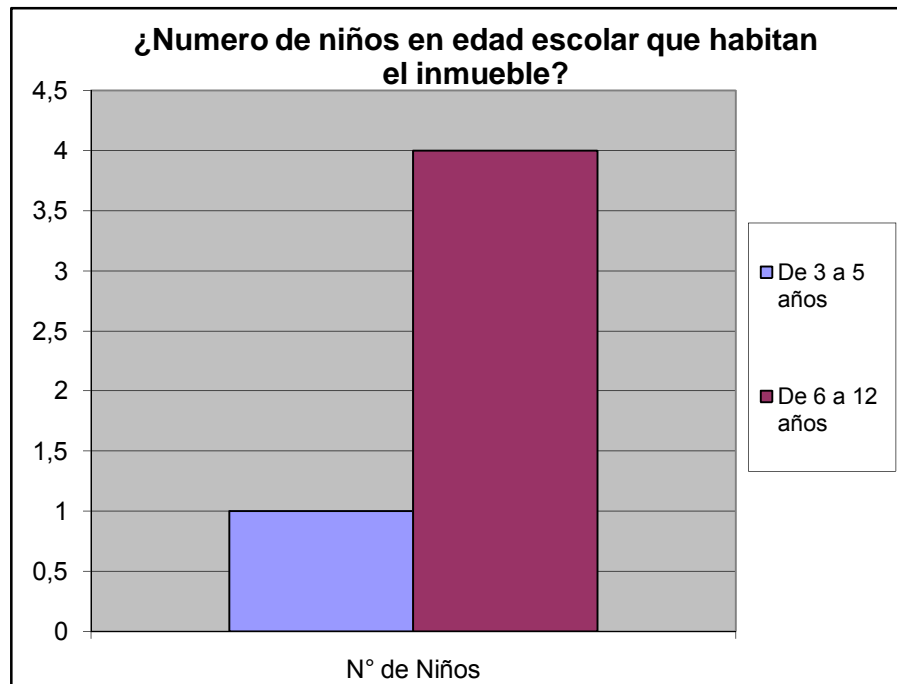

## IX.- CAPACIDAD DE ACCESO DEL HOGAR A LOS SERVICIOS DE SALUD

| Cuando usted o algún miembro de su grupo familiar presentan algún quebranto de salud, ¿Qué hace generalmente? |           | %        |
|---|-----------|----------|
| No hace nada  | 1         | 0,045    |
| Se automedican  | 3         | 0,136    |
| Llaman a un medico/enfermero  | 3         | 0,136    |
| Llaman a un familiar  | 1         | 0,045    |
| Acuden al Hospitalito " Hosp. Jose Gregorio Hernnandez"   | 8         | 0,364    |
| Lo llevan a algún centro asistencial privado  | 4         | 0,182    |
| Va a un modulo barrio adentro   | 1         | 0,045    |
| Llama a un servicio de asistencia medica privada a domicilio (EMI, Prosalud u otro)                           | 1         | 0,045    |
| No sabe   | 0         | 0,000    |
| No responde   | 0         | 0,000    |
| <b>TOTAL</b>  | <b>22</b> | <b>1</b> |

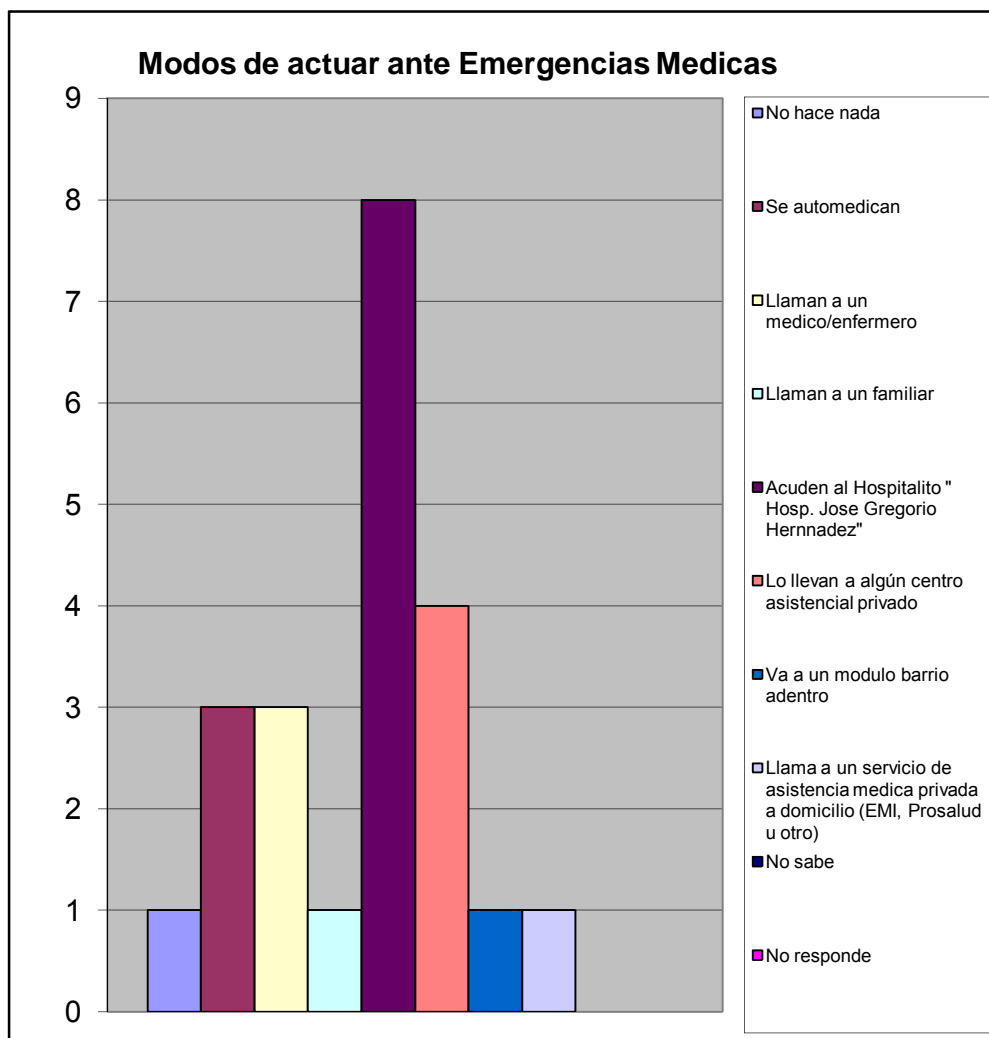

|   |    | %  |       |
|---|----|----|-------|
| ¿Alguna vez Usted o algún miembro de su hogar ha dejado de comprar lentes prescritos debido a su costo? | Si | 6  | 0,316 |
|   | No | 13 | 0,684 |
| TOTAL   |    | 19 | 1     |

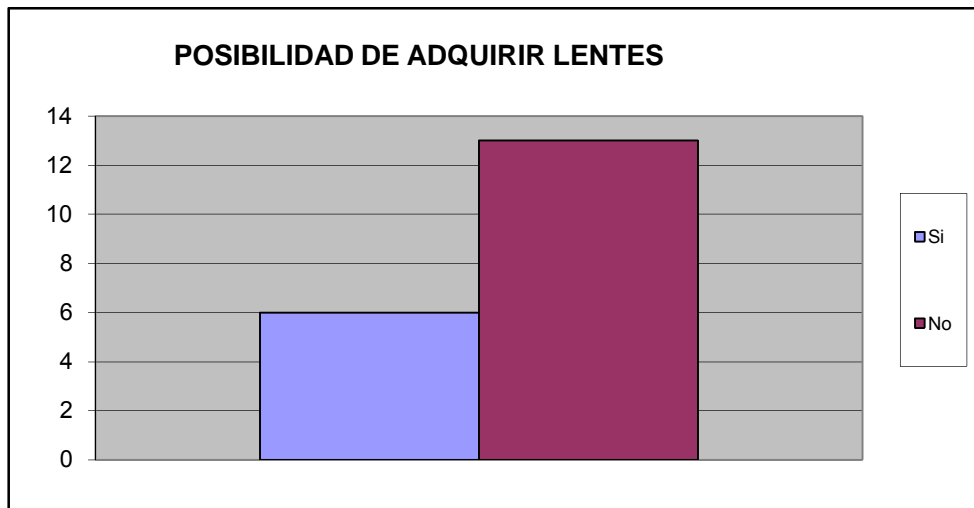

|  |    |    |       |
|--|----|----|-------|
| ¿Alguna vez usted o algún miembro de su hogar ha dejado de comprar medicinas prescritas debido a su costo? | Si | 8  | 0,421 |
|  | No | 11 | 0,579 |
| TOTAL  |    | 19 | 1     |

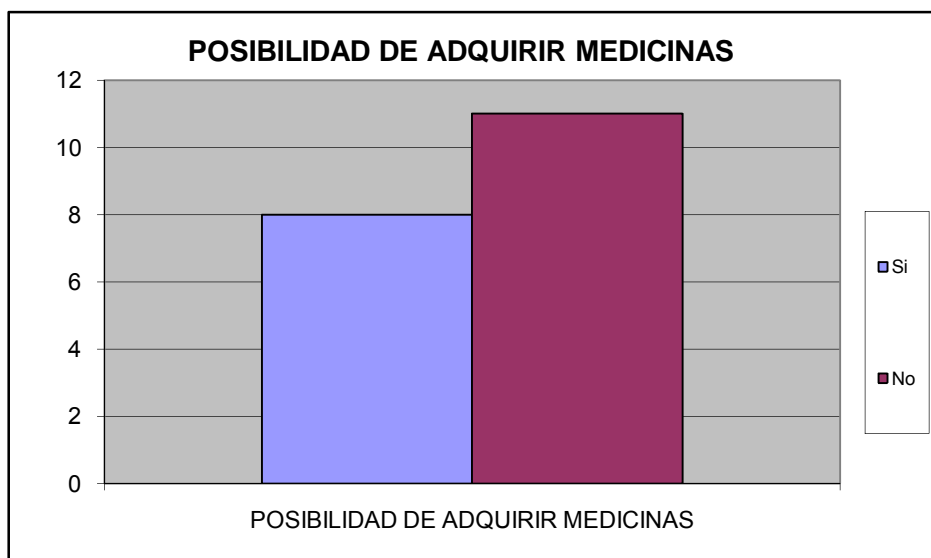

|  |    |    |       |
|--|----|----|-------|
| ¿Presenta Ud o algun miembro de su familia dificultad para acceder a los servicios de salud? | Si | 6  | 0,316 |
|  | No | 13 | 0,684 |
| TOTAL  |    | 19 | 1     |

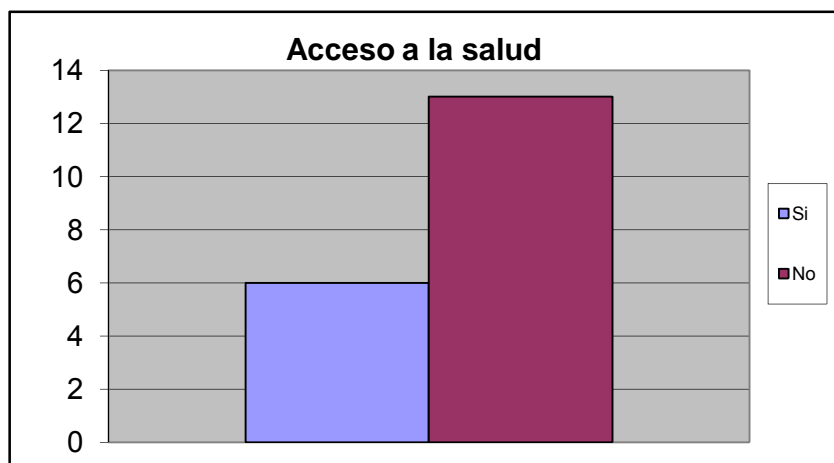

| Causa de Imposibilidad de acceder a la salud |    | %     |
|--|----|-------|
| Distancia del Centro de Salud                | 1  | 0,077 |
| Imposibilidad de ser atendido                | 1  | 0,077 |
| Costosos tratamientos medicos                | 6  | 0,462 |
| Consultas costosas                           | 4  | 0,308 |
| Trato inadecuado                             | 1  | 0,077 |
| Horarios de atencion son reducidos           | 0  | 0,000 |
| Otro   | 0  | 0,000 |
| No sabe                                      | 0  | 0,000 |
| No Responde                                  | 0  | 0,000 |
| TOTAL.                                       | 13 | 1     |

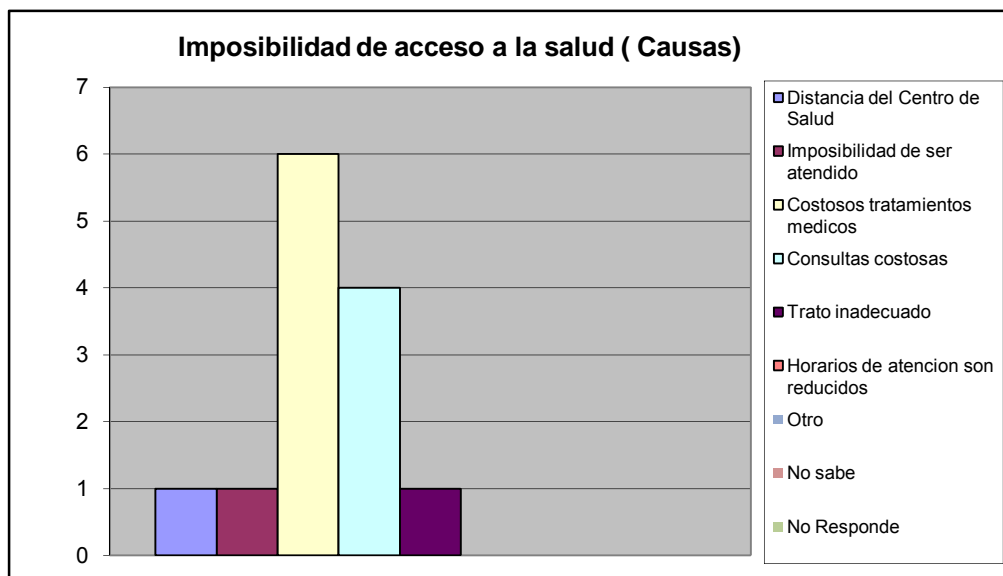

| En el ultimo trimestre acudio a un centro de salud por la causa: |           | %        |
|--|-----------|----------|
| Emergencia   | 5         | 0,263    |
| Consulta   | 4         | 0,211    |
| Ambos  | 4         | 0,211    |
| Nunca  | 6         | 0,316    |
| No responde  | 0         | 0,000    |
| <b>Total</b>   | <b>19</b> | <b>1</b> |

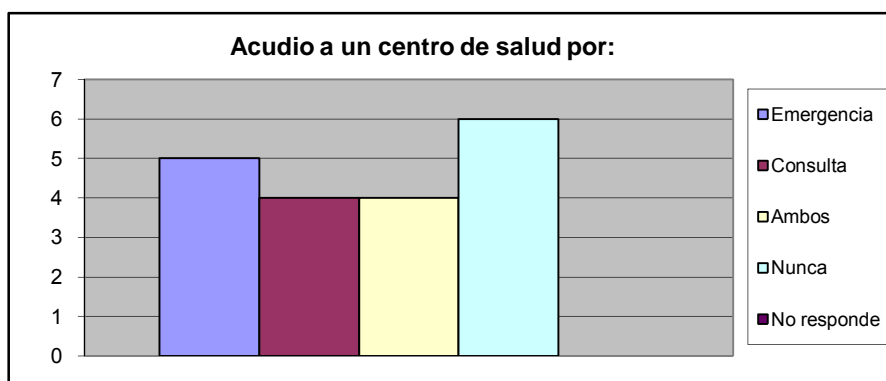

| A CUANTO TIEMPO CAMINANDO SE ENCUENTRA EL CENTRO DE SALUD PUBLICA |           | %        |
|---|-----------|----------|
| Hasta 15 Minutos  | 7         | 0,438    |
| De 16 a 30 Min.   | 7         | 0,438    |
| Mas de 30 Min   | 1         | 0,063    |
| No existe ninguno en su casa                                      | 0         | 0,000    |
| No Sabe   | 1         | 0,063    |
| No Responde   | 0         | 0,000    |
| <b>TOTAL</b>  | <b>16</b> | <b>1</b> |

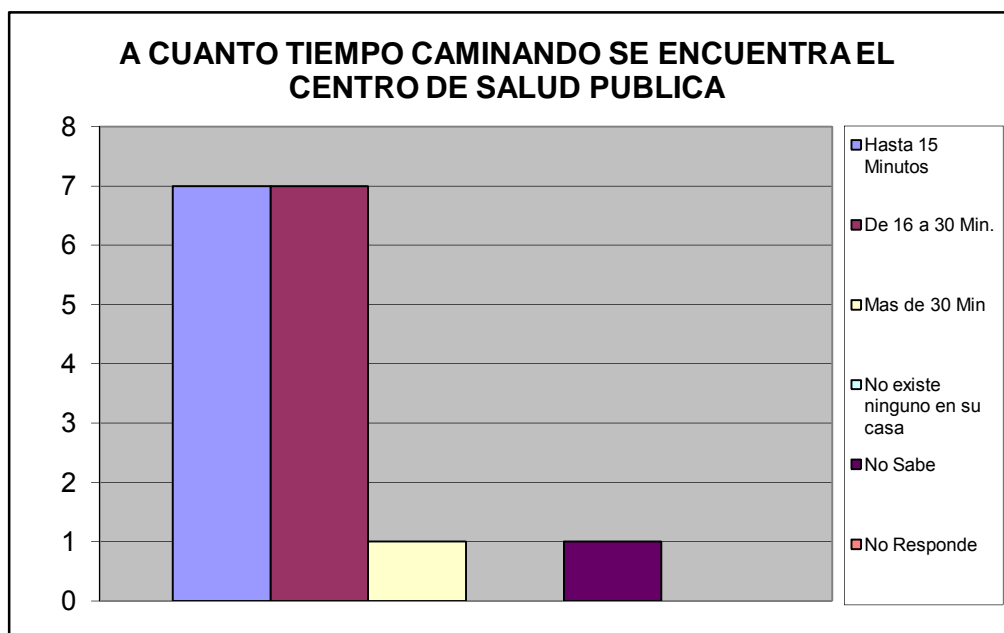

| A CUANTO TIEMPO CAMINANDO SE ENCUENTRA EL CENTRO DE SALUD PRIVADA |           | %        |
|---|-----------|----------|
| Hasta 15 Minutos  | 2         | 0,125    |
| De 16 a 30 Min.   | 6         | 0,375    |
| Mas de 30 Min   | 3         | 0,188    |
| No existe ninguno en su casa                                      | 5         | 0,313    |
| No Sabe   | 0         | 0,000    |
| No Responde   | 0         | 0,000    |
| <b>TOTAL</b>  | <b>16</b> | <b>1</b> |

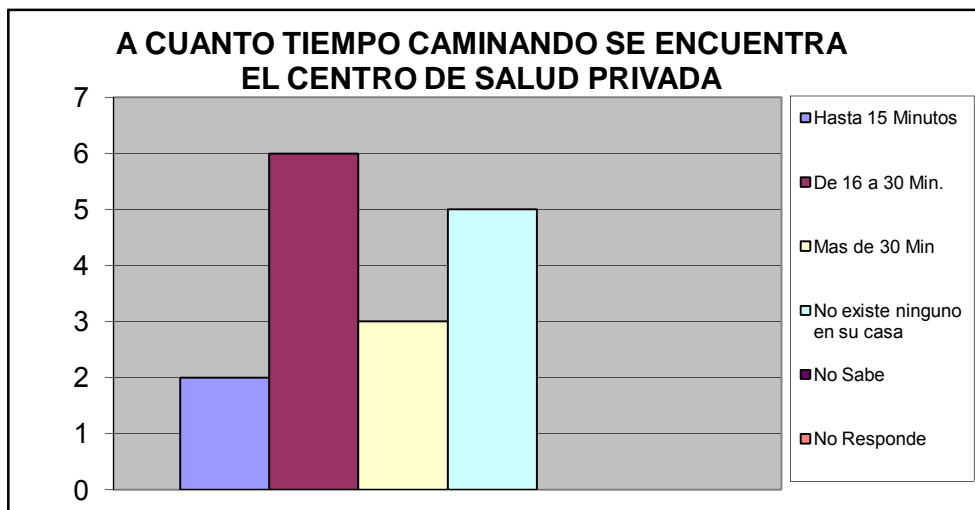

| A CUANTO TIEMPO CAMINANDO SE ENCUENTRA EL LABORATORIO CLINICO PUBLICO |           | %        |
|---|-----------|----------|
| Hasta 15 Minutos  | 7         | 0,438    |
| De 16 a 30 Min.   | 2         | 0,125    |
| Mas de 30 Min   | 1         | 0,063    |
| No existe ninguno en su casa  | 5         | 0,313    |
| No Sabe   | 1         | 0,063    |
| No Responde   | 0         | 0,000    |
| <b>TOTAL</b>  | <b>16</b> | <b>1</b> |

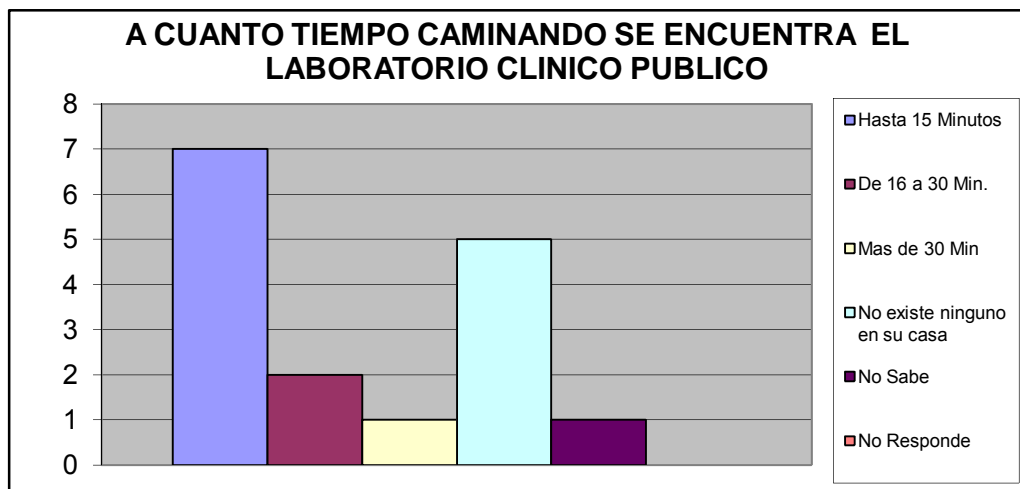

| A CUANTO TIEMPO CAMINANDO SE ENCUENTRA EL LABORATORIO CLINICO PRIVADO |           | %        |
|---|-----------|----------|
| Hasta 15 Minutos  | 10        | 0,625    |
| De 16 a 30 Min.   | 3         | 0,188    |
| Mas de 30 Min   | 3         | 0,188    |
| No existe ninguno en su casa  | 0         | 0,000    |
| No Sabe   | 0         | 0,000    |
| No Responde   | 0         | 0,000    |
| <b>TOTAL</b>  | <b>16</b> | <b>1</b> |

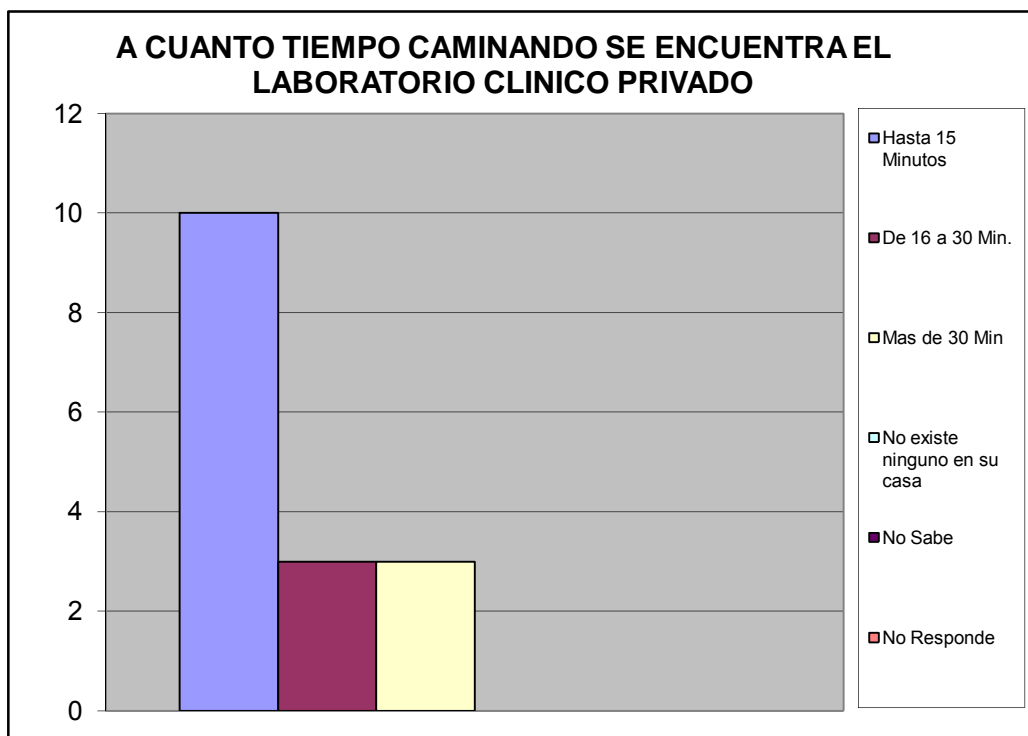



| Atención Médica en Centro de Salud Pública. |           | %        |
|---|-----------|----------|
| Exámenes de Laboratorio                     | 1         | 0,045    |
| Atención a la mujer, hombre y niño          | 3         | 0,136    |
| Planificación Familiar                      | 1         | 0,045    |
| Odontología                                 | 1         | 0,045    |
| Cardiología                                 | 2         | 0,091    |
| Neurología                                  | 0         | 0,000    |
| Pediatría                                   | 2         | 0,091    |
| Ginecología                                 | 2         | 0,091    |
| Nebulizaciones                              | 1         | 0,045    |
| Urología                                    | 0         | 0,000    |
| Dermatología                                | 0         | 0,000    |
| Oftalmología                                | 1         | 0,045    |
| Inmunología                                 | 0         | 0,000    |
| Psicología                                  | 0         | 0,000    |
| Psiquiatría                                 | 0         | 0,000    |
| Medicina General                            | 3         | 0,136    |
| Medicina Interna                            | 1         | 0,045    |
| Inmunizaciones Vacunas                      | 4         | 0,182    |
| Otro  | 0         | 0,000    |
| <b>TOTAL</b>                                | <b>22</b> | <b>1</b> |

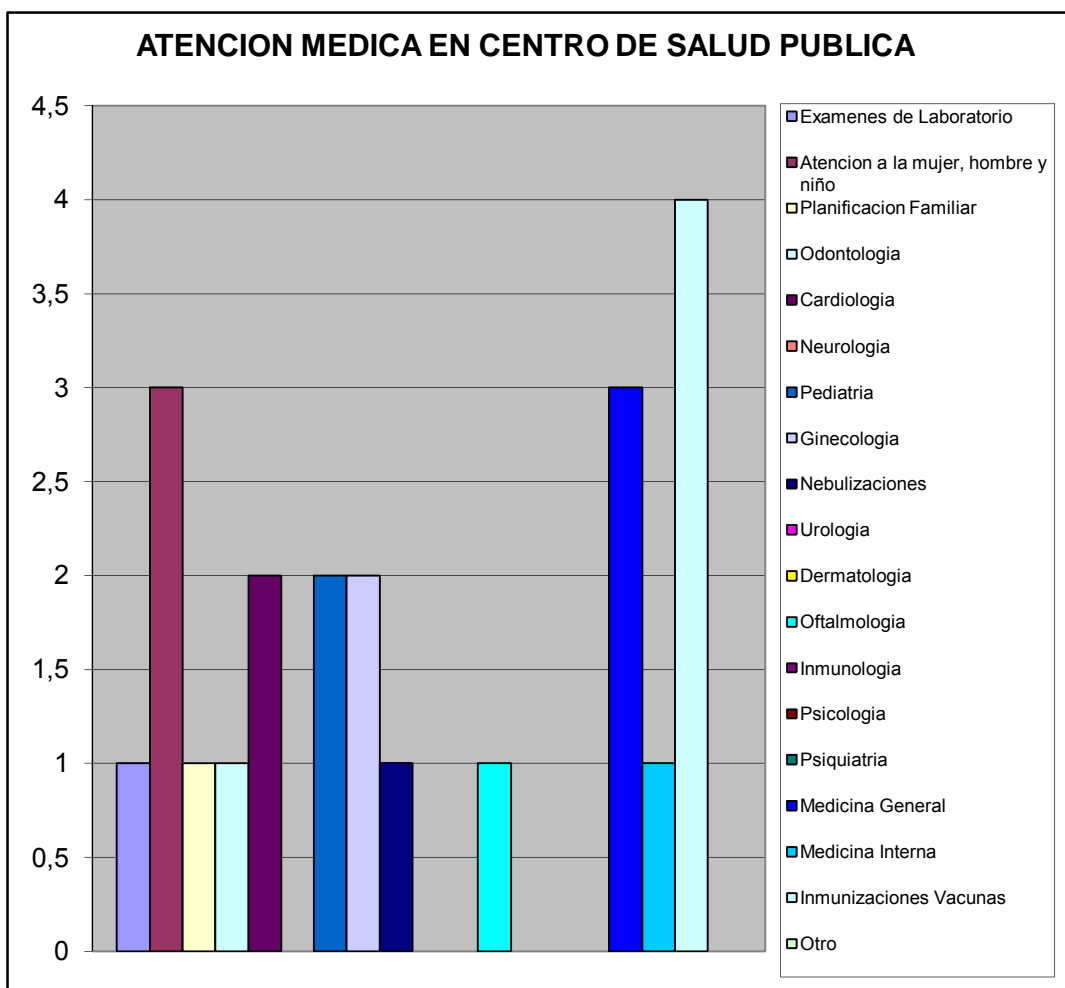

| Atención Medica Centro de Salud Privado |           | %        |
|---|-----------|----------|
| Exámenes de Laboratorio                 | 9         | 0,231    |
| Atencion a la mujer, hombre y niño      | 2         | 0,051    |
| Planificacion Familiar                  | 1         | 0,026    |
| Odontologia                             | 3         | 0,077    |
| Cardiologia                             | 2         | 0,051    |
| Neurologia                              | 0         | 0,000    |
| Pediatrica                              | 3         | 0,077    |
| Ginecologia                             | 2         | 0,051    |
| Nebulizaciones                          | 2         | 0,051    |
| Urologia                                | 0         | 0,000    |
| Dermatologia                            | 0         | 0,000    |
| Oftalmologia                            | 2         | 0,051    |
| Inmunologia                             | 0         | 0,000    |
| Psicologia                              | 1         | 0,026    |
| Psiquiatria                             | 1         | 0,026    |
| Medicina General                        | 4         | 0,103    |
| Medicina Interna                        | 4         | 0,103    |
| Inmunizaciones Vacunas                  | 3         | 0,077    |
| Otro                                    | 0         | 0,000    |
| <b>TOTAL</b>                            | <b>39</b> | <b>1</b> |

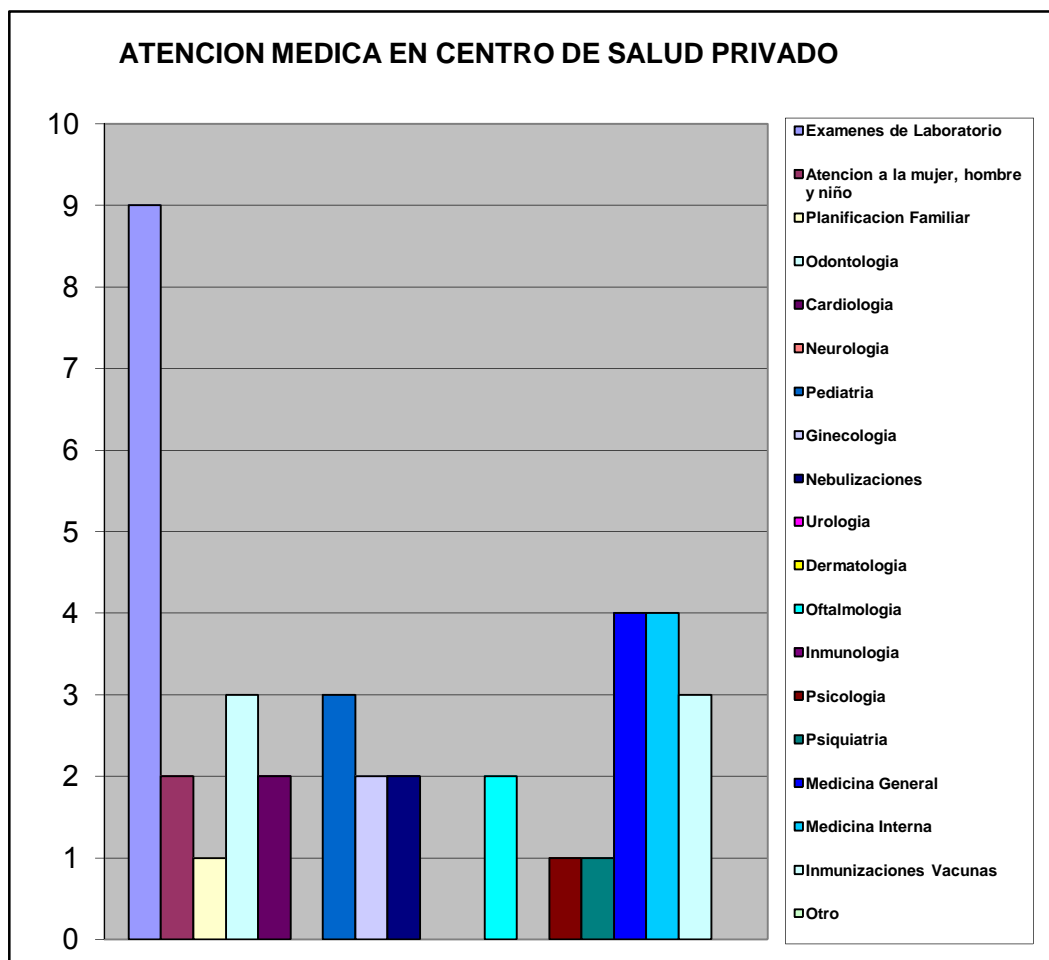

**X.- ATENCIÓN AL ANCIANO, JÓVENES Y NIÑOS.**

| Consecución de medicinas para niños - adolescentes y Ancianos |           | %        |
|---|-----------|----------|
| Por intermedio de un familiar o Vecino                        | 0         | 0,000    |
| Por medio Institucion Publica                                 | 0         | 0,000    |
| Asociacion Civil  | 0         | 0,000    |
| Lo compran  | 17        | 0,810    |
| Piden prestado dinero a algun fiar o Vecino                   | 4         | 0,190    |
| Otro  | 0         | 0,000    |
| <b>TOTAL</b>  | <b>21</b> | <b>1</b> |

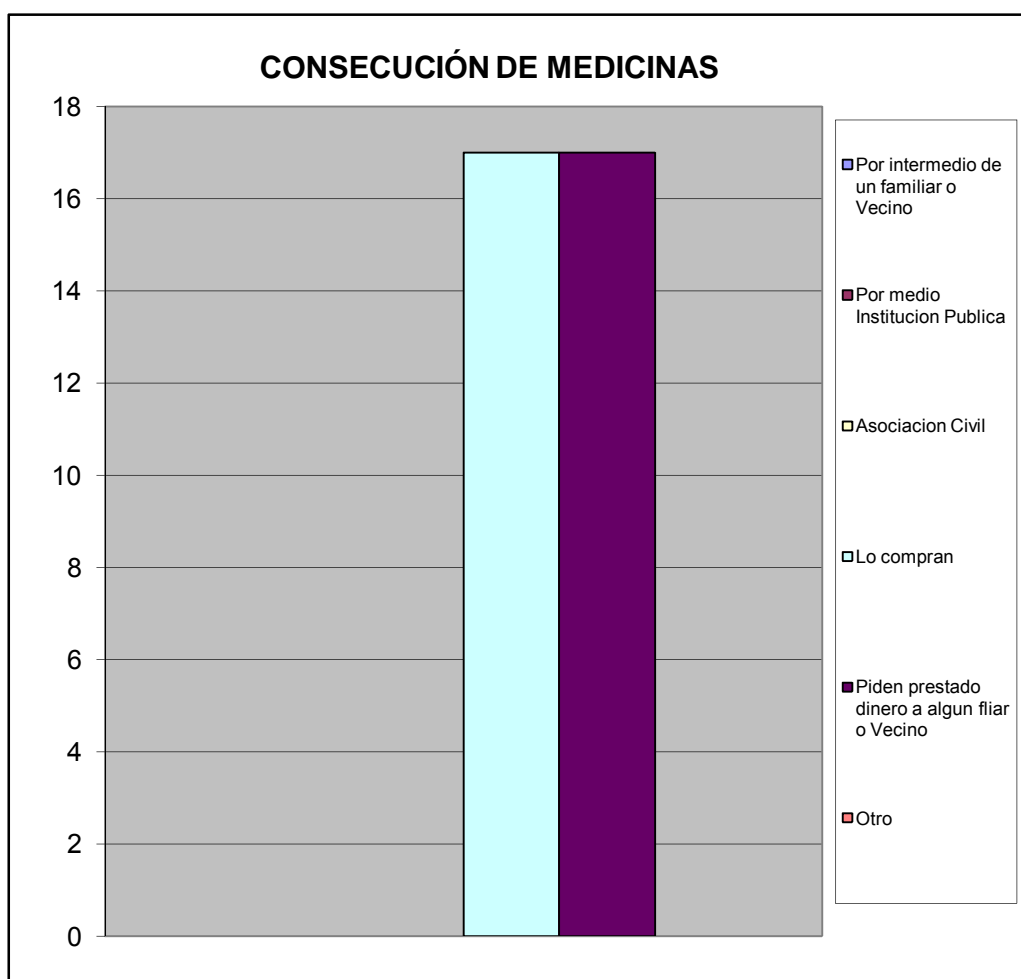

## XI.- EVALUACIÓN DE LA GESTIÓN MUNICIPAL

| ¿Como evalúa usted la gestión municipal? |           | %        |
|--|-----------|----------|
| Excelente                                | 5         | 0,250    |
| Buena                                    | 8         | 0,400    |
| Regular                                  | 5         | 0,250    |
| Mala                                     | 1         | 0,050    |
| Pesima                                   | 0         | 0,000    |
| No opina                                 | 1         | 0,050    |
| <b>TOTAL</b>                             | <b>20</b> | <b>1</b> |

