



República Bolivariana de Venezuela  
Estado Carabobo  
Sala Técnica del Consejo Local de Planificación Pública  
del Municipio San Diego

*Indice de Bienestar Humano Municipal de San Diego 2010.*

**DECODIFICACION DE RESULTADOS DEL INSTRUMENTO**

**I.- DATOS DE LOCALIZACIÓN DE LA VIVIENDA**

Sector	Nombre de Residencia o urbanismo
Norte C	Lomas de la Hacienda

**II.- SITUACIÓN SOCIOECONÓMICA**

Régimen de Propiedad		%
Nacional.	0	0,000
Estadal.	0	0,000
Concejo Municipal.	0	0,000
Baldío.	0	0,000
Ejido.	0	0,000
Privado Individual.	33	1,000
Privado Colectivo.	0	0,000
Otros (especifique)	0	0,000
No Sabe.	0	0,000
No Responde.	0	0,000
<b>TOTAL</b>		<b>33</b>

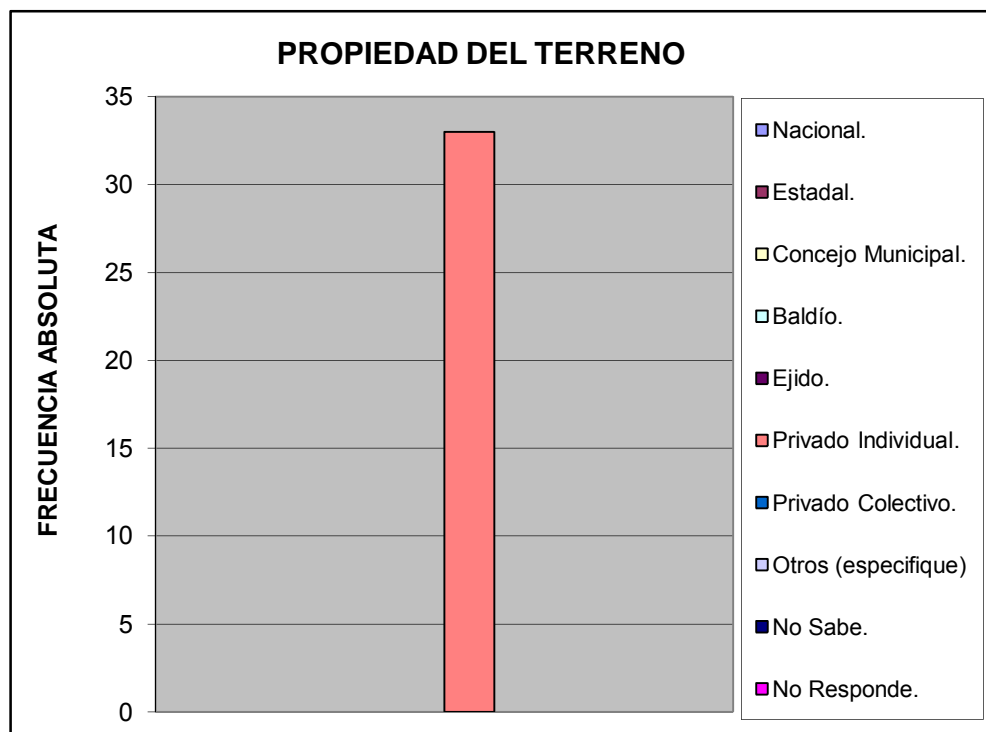

Características de la Vivienda		%
Mansión.	0	0,000
Quinta o Casa quinta.	0	0,000
Townhouse.	0	0,000
Casa.	33	1,000
Apartamento.	0	0,000
Penthouse.	0	0,000
Apartamento en casa (anexo).	0	0,000
Casa de Vecindad o Pensión.	0	0,000
Rancho.	0	0,000
Otra Clase de Vivienda.	0	0,000
<b>TOTAL</b>		<b>1</b>

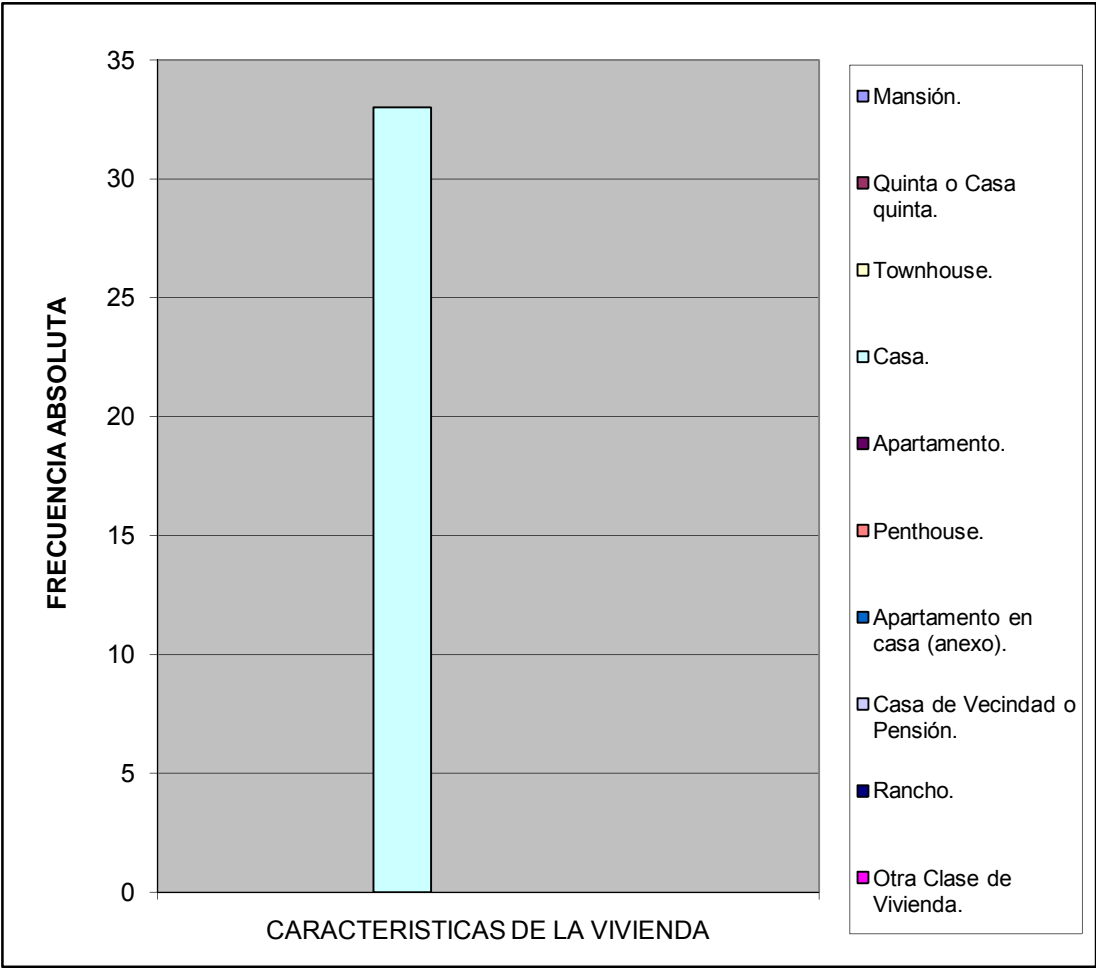

Estatus de la Vivienda		%
Alquilada	0	0
Subalquilada	0	0
Propia Pagada	24	0,727272727
Otra Forma	0	0
Prestada Compartida	0	0
Propia pagandose	7	0,212121212
No Sabe	0	0
No responde	2	0,060606061
<b>TOTAL</b>	<b>33</b>	<b>1</b>

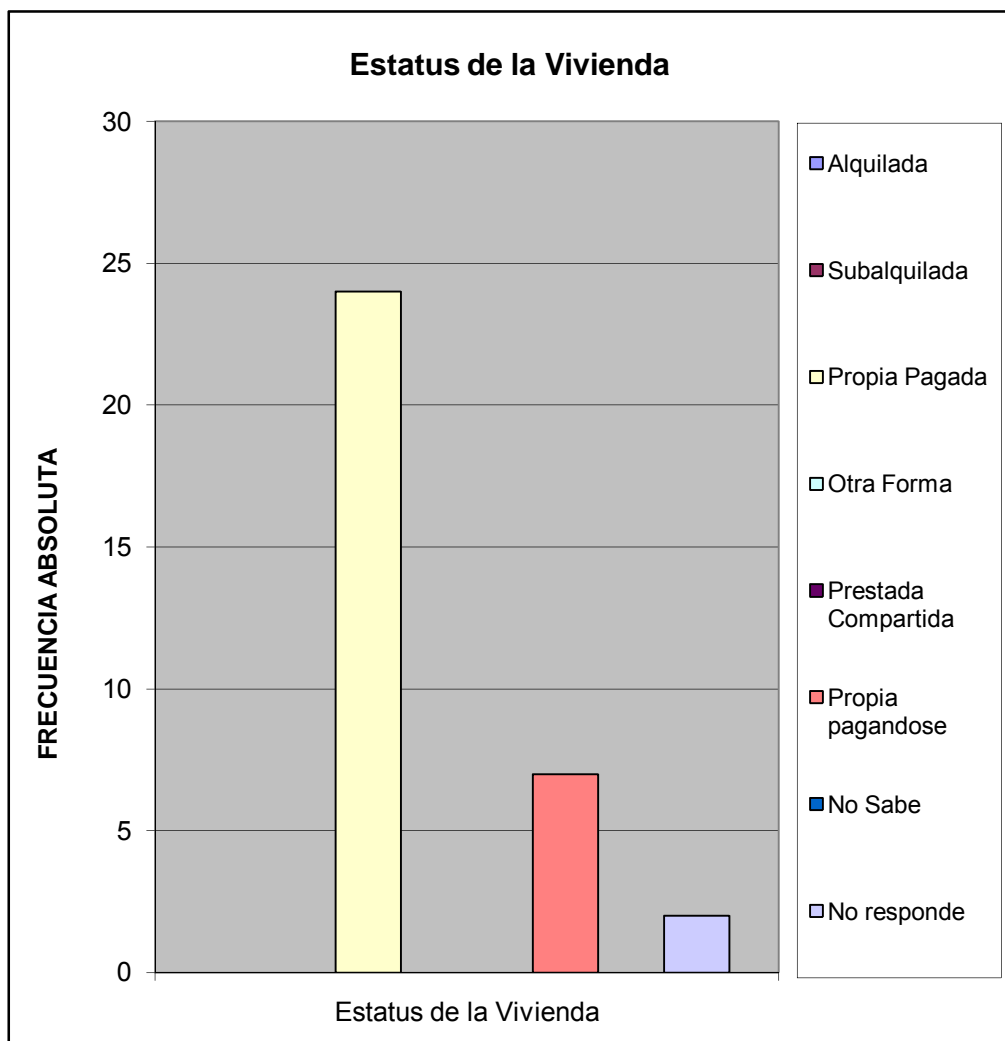

Material de Construcción Predominante en Paredes		%
Bloque o ladrillo frisado	33	1,000
Bloque o ladrillo sin frisar	0	0,000
Concreto	0	0,000
Madera aserrada/formica/fibra de vidrio o similares	0	0,000
Adobe/tapia/baharaque frisado	0	0,000
Adobe/tapia/baharaque sin frisar	0	0,000
Caña/palma/tabla/carton piedra/similares	0	0,000
<b>TOTAL</b>	<b>33</b>	<b>1</b>

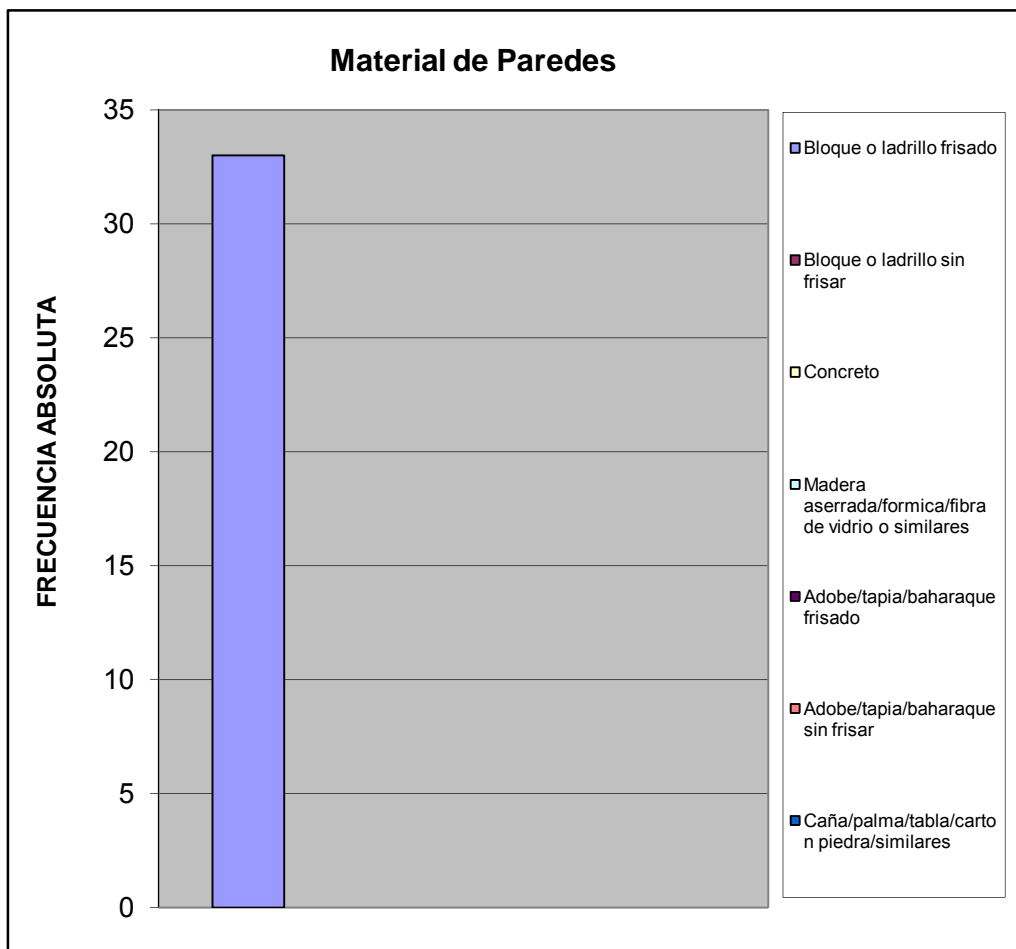

Material de Construcción Predominante en Pisos		%
Mosaico/granito/vinil/cerámica/ladrillo	26	0,788
Terracota/parquet/alfombra y similares	0	0,000
Cemento Pulido	2	0,061
Cemento rustico	5	0,152
Tierra	0	0,000
Tablas/tablonos y similares	0	0,000
<b>TOTAL</b>	<b>33</b>	<b>1</b>

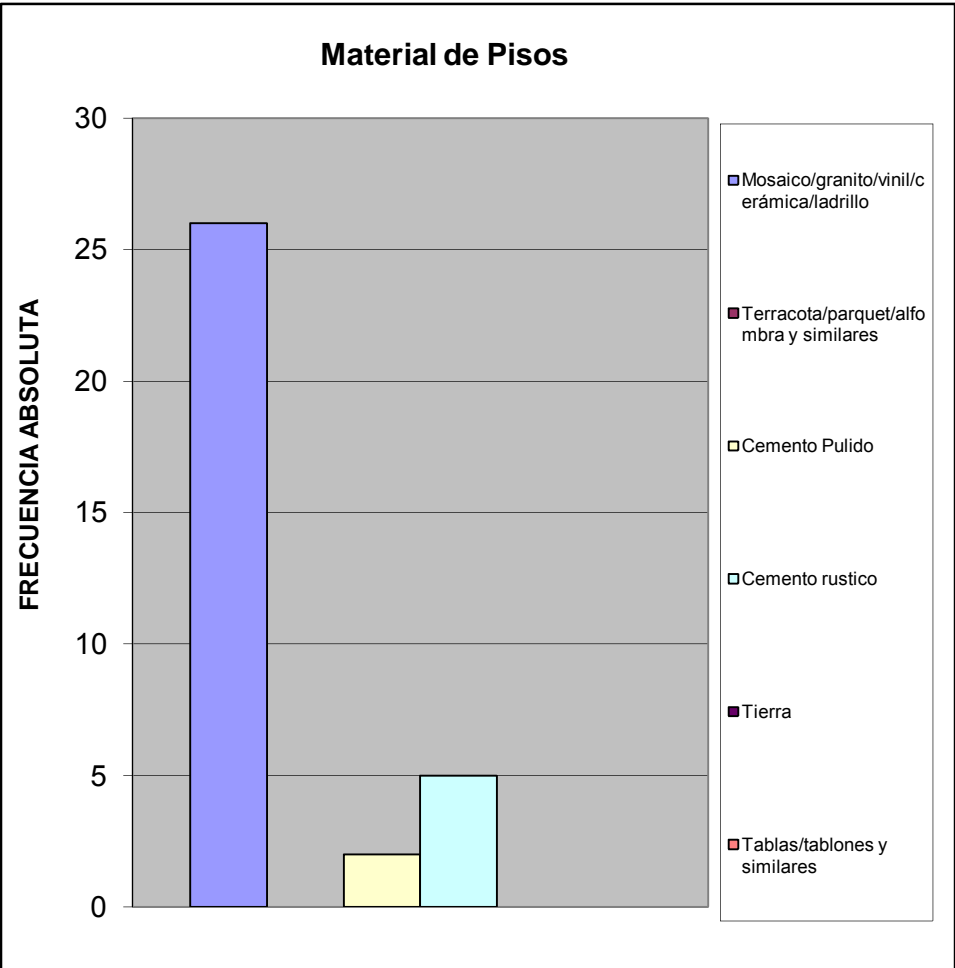

Material de Construcción Predominante en Techos		%
Concreto Armado	0	0,000
Ladrillo-concreto	33	1,000
Fibra sintetica	0	0,000
Asbesto y similares	0	0,000
Laminas metalicas (Zinc y similares)	0	0,000
Madera	0	0,000
Caña/palma y similar	0	0,000
<b>TOTAL</b>	<b>33</b>	<b>1</b>

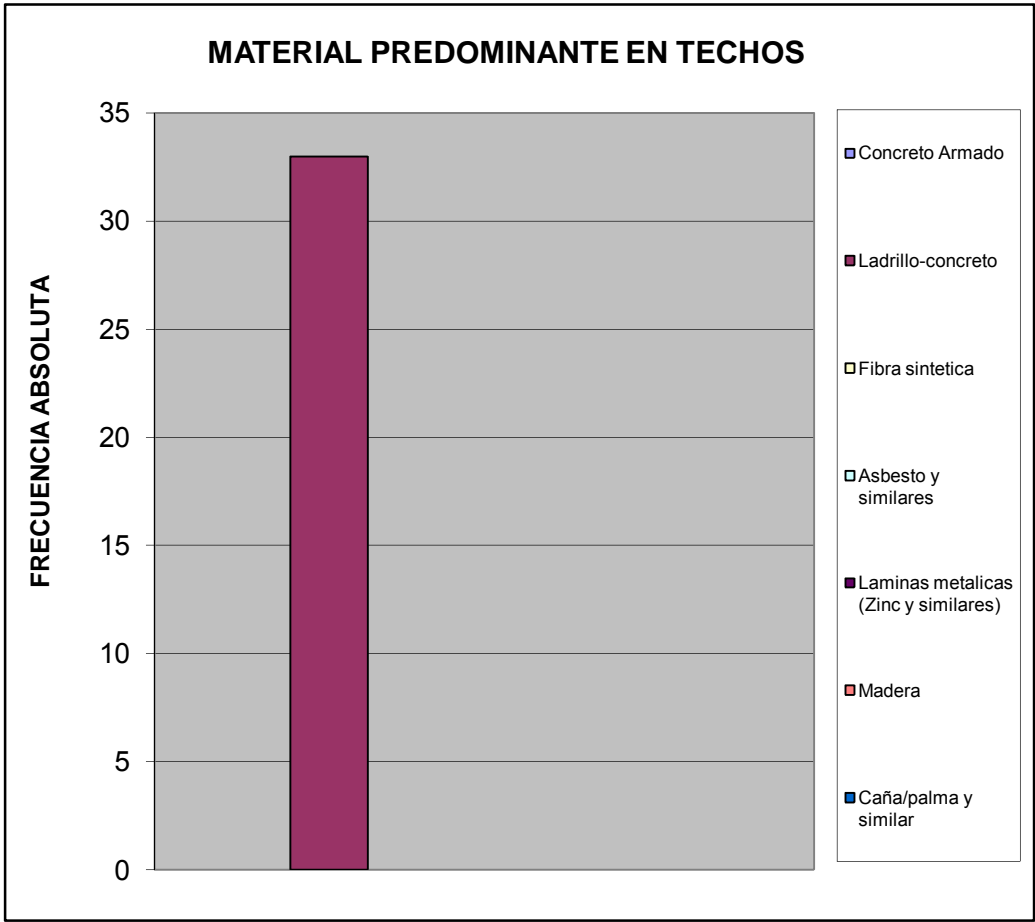

Hacinamiento Detectado		%
Hogar Hacinado	0	0,000
Hogar No Hacinado	33	1,000
<b>Total</b>	<b>33</b>	<b>1</b>

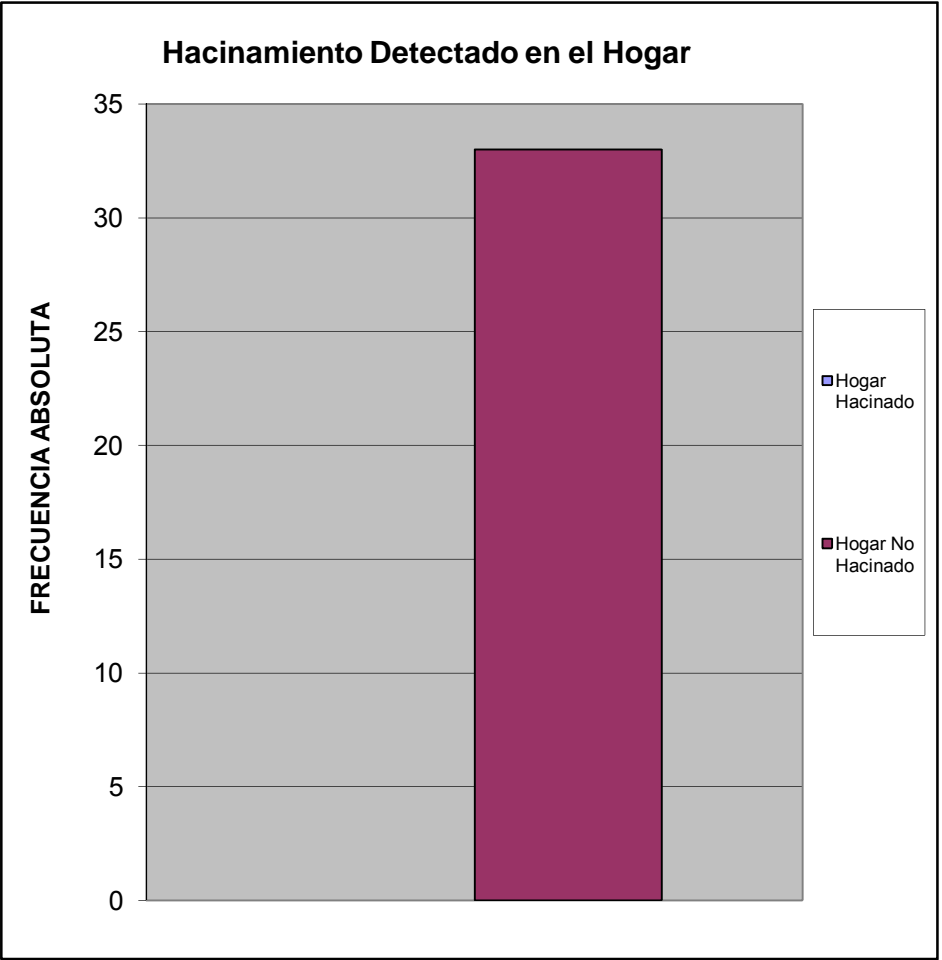

Ingreso Familiar		%
Menos de Bs.F, 1.215	3,00	0,103
Entre Bs.F, 1.215 - 2.500	6,00	0,207
Entre Bs.F, 2.500 - 5.000	15,00	0,517
Entre Bs.F, 5.000 - 8.000	5,00	0,172
Entre Bs.F, 8.000 - 10.000	0,00	0,000
Entre Bs.F, 10.000 - 15.000	0,00	0,000
Entre Bs.F, 15.000 - 20.000	0,00	0,000
Mas de Bs.F, 20.000	0,00	0,000
<b>TOTAL</b>	<b>29</b>	<b>1</b>

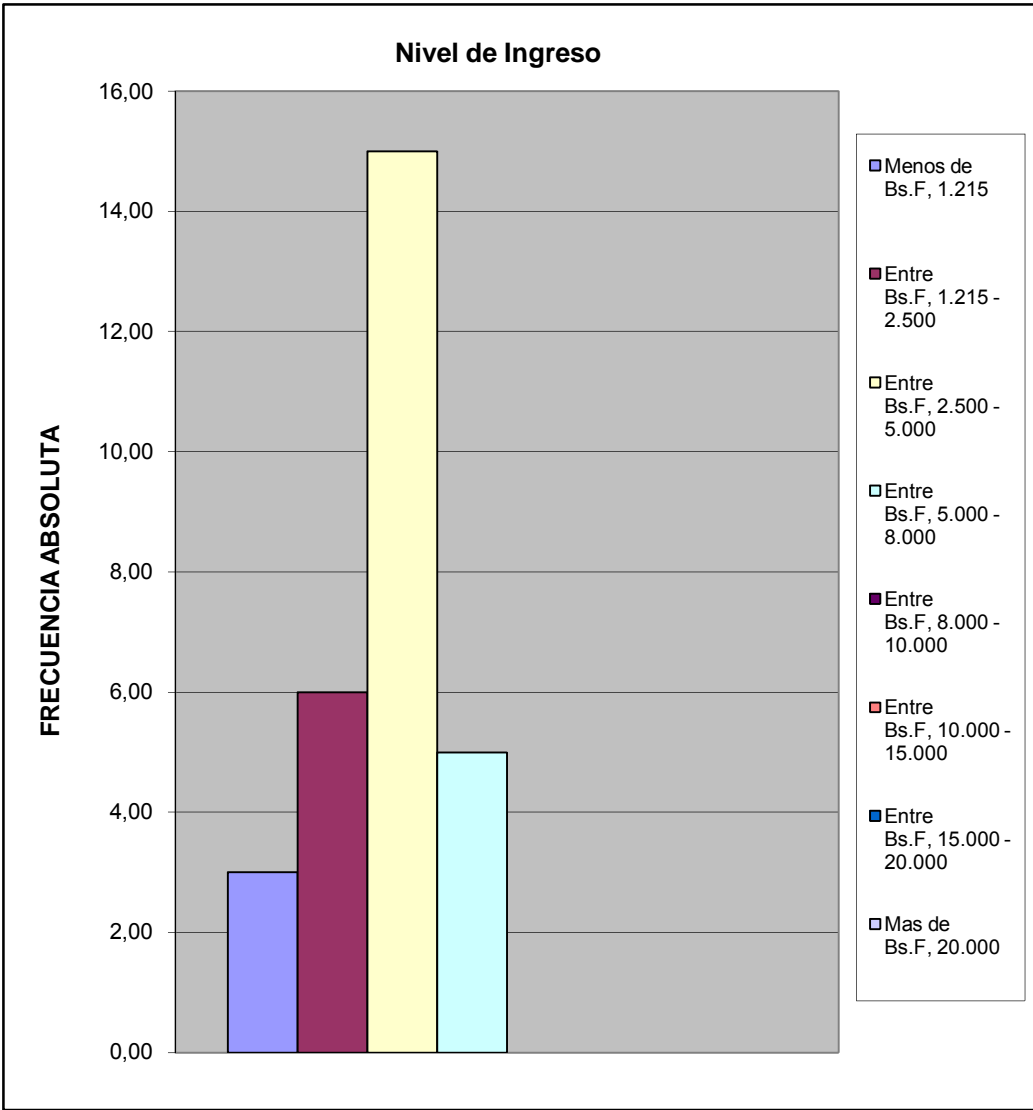



Criterio Linea de la Pobreza		%
Hogar Pobre Extremo Si ICANP < 1	3	0,103
Hogar Pobre Relativo Si $1 \leq \text{ICAPC} < 2$	6	0,207
Hogar No Pobre Si ICAPC > 2	20	0,690
<b>Total</b>	<b>29</b>	<b>1</b>

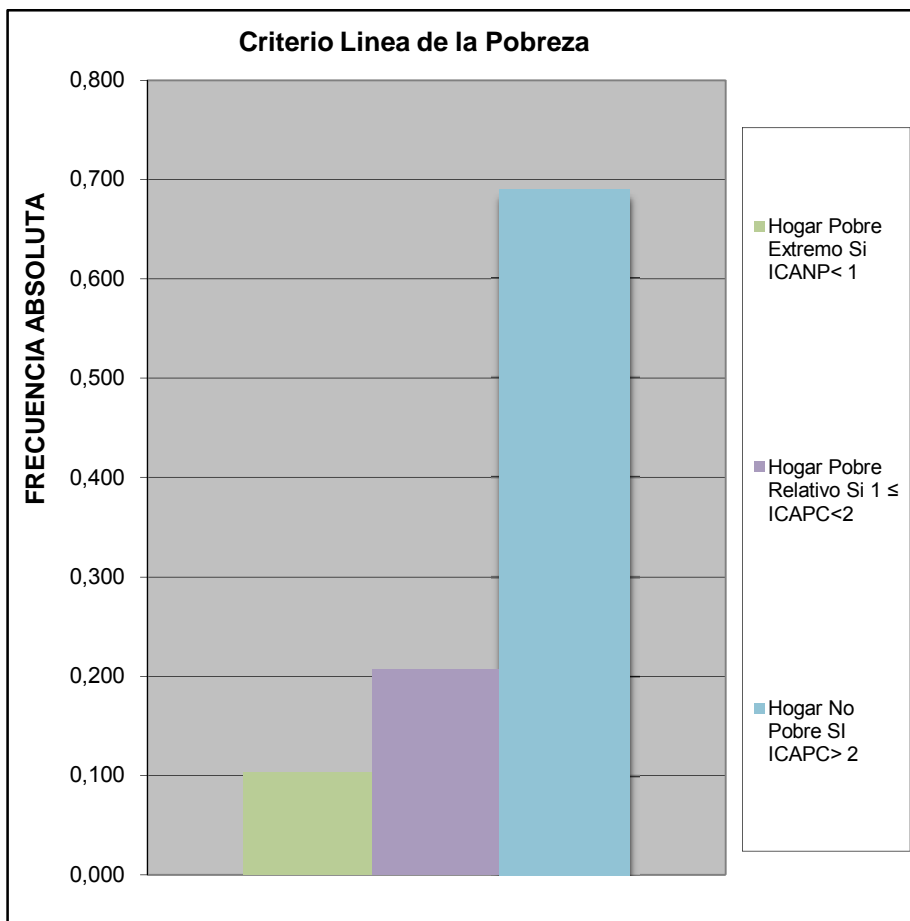

Cual es el nivel academico de los miembros de la familia que trabajan en el hogar:		
		%
Primaria	0	0
Secundaria Inconclusa	0	0
Bachiller	12	0,2790698
Técnico Medio	2	0,0465116
Técnico Superior Universitario	9	0,2093023
Universitario	19	0,4418605
Universitario con postgrado	1	0,0232558
Otro	0	0
<b>TOTAL</b>	<b>43</b>	<b>1</b>

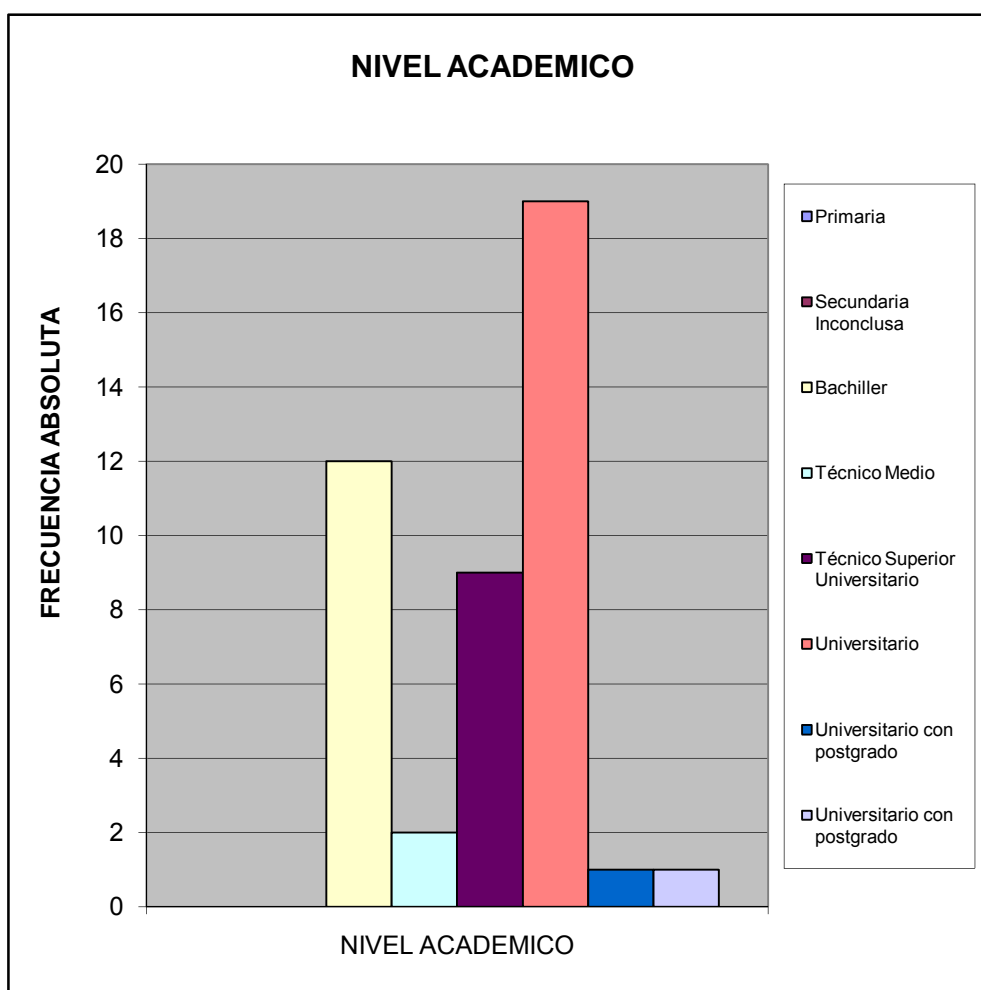

¿Cuales cree que son los principales problemas de su comunidad, por orden de prioridad del 1 mayor importancia al 8 menor importancia relativa?		
		%
Deporte	137	0,117
Educación	140	0,119
Seguridad	222	0,189
Salud	157	0,134
Cultura y Recreación	118	0,101
Infraestructura	126	0,107
Servicios Públicos	197	0,168
Ambiente	76	0,065
<b>TOTAL</b>	<b>1173</b>	<b>1</b>

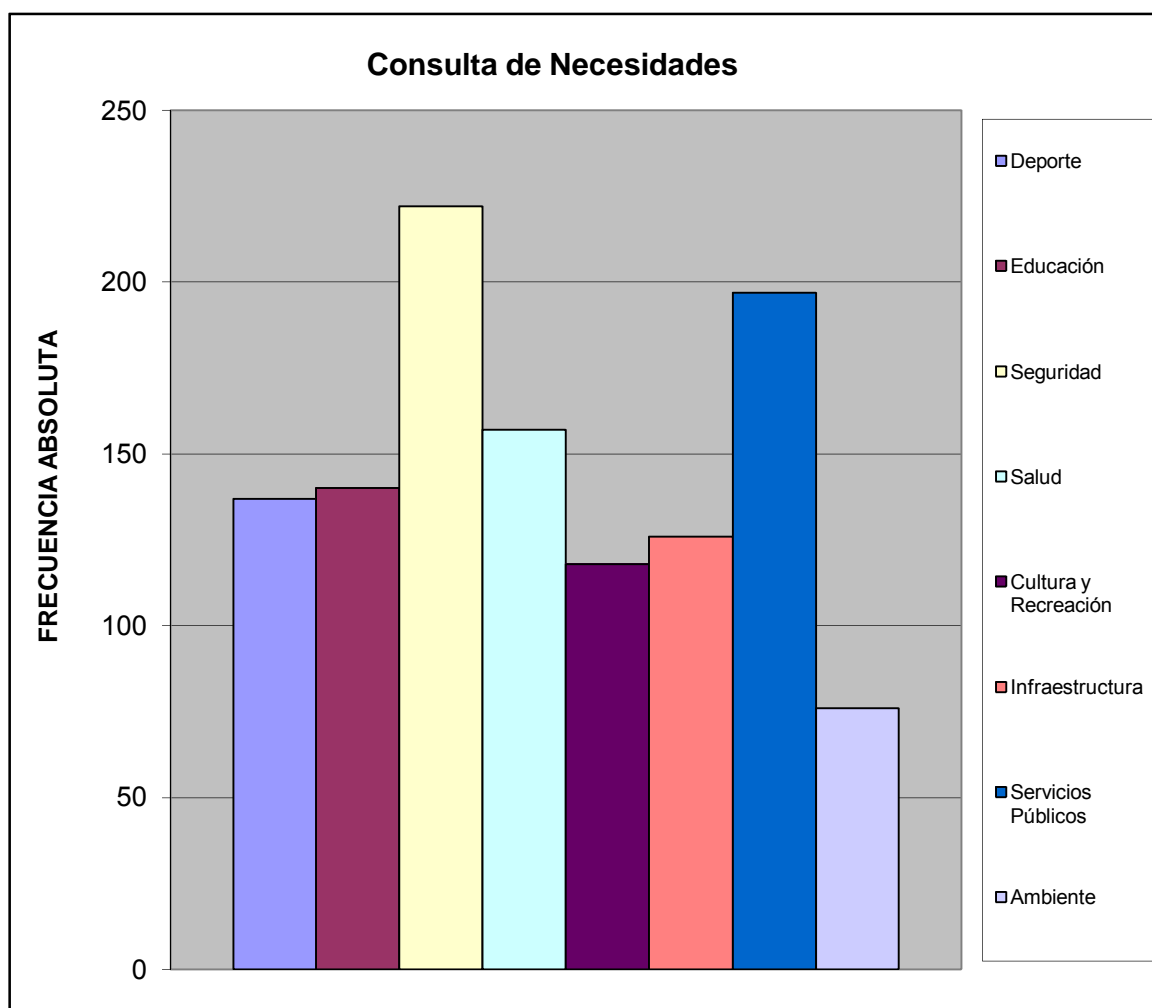

### III.- SERVICIOS PÚBLICOS.

A esta Vivienda llega el agua por:		%
Acueducto o tubería	8	0,242
Camión Cisterna	0	0,000
Pila publica o estanque	0	0,000
Pozo con tubería o Bomba	25	0,758
Pozo o manantial protegido	0	0,000
Otro	0	0,000
<b>TOTAL</b>	<b>33</b>	<b>1</b>

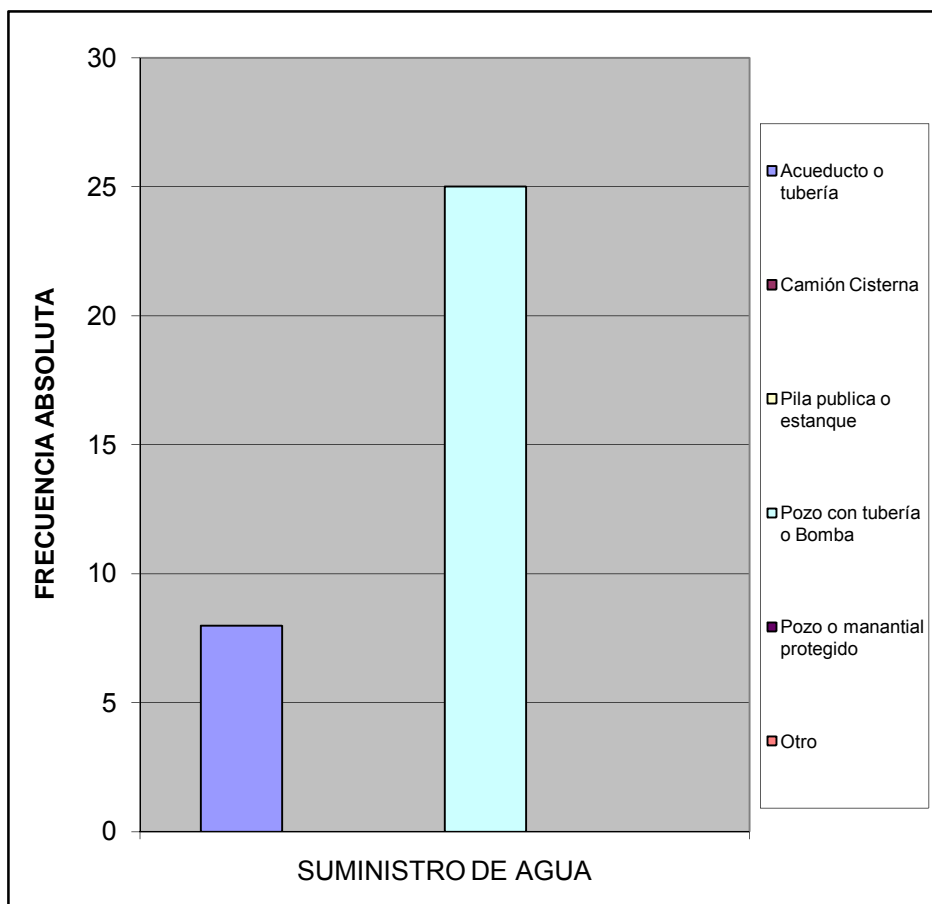

¿En esta vivienda tienen alguno de estos problemas con el suministro de agua?		%
Se interrumpe el servicio Frecuentemente.	10	0,625
La cantidad o presión del agua es muy baja.	1	0,063
El agua es turbia.	3	0,188
Tiene mal olor o mal sabor.	2	0,125
Todas las anteriores.	0	0,000
Otros	0	0,000
<b>TOTAL</b>	<b>16</b>	<b>1</b>

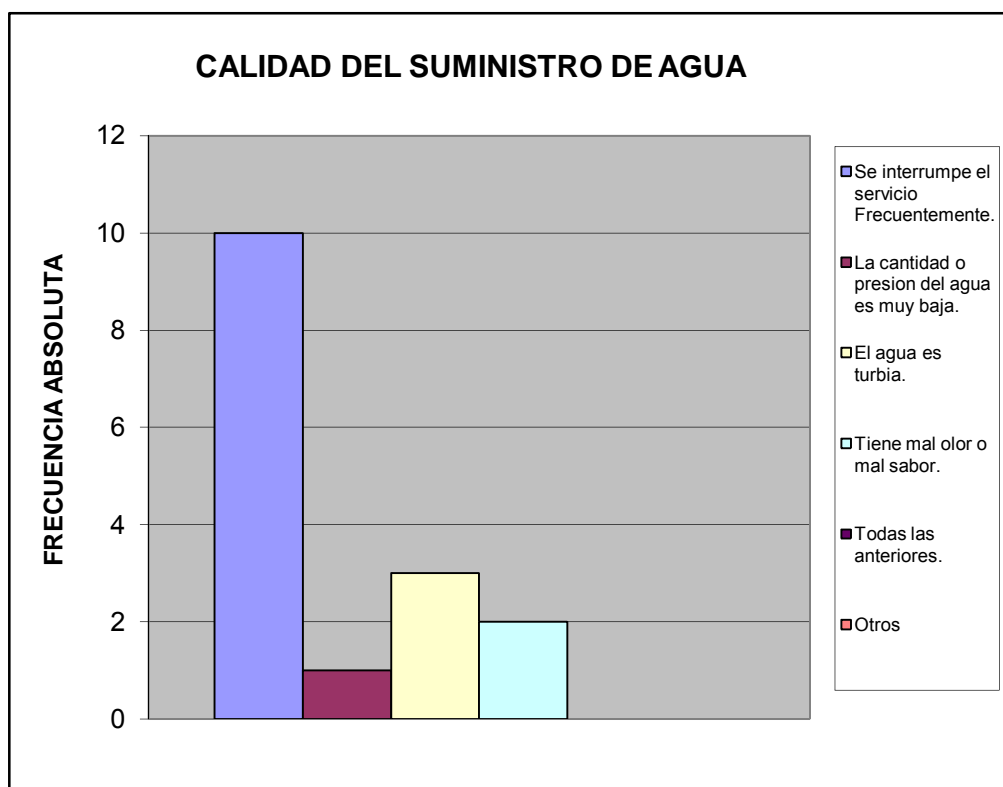

¿Cuál es la fuente de suministro eléctrico usada en esta vivienda?		%
Eleoccidente	0	0,000
Eleval	33	1,000
Planta Electrica Part.	0	0,000
Toma del poste publico	0	0,000
<b>TOTAL</b>	<b>33</b>	<b>1</b>

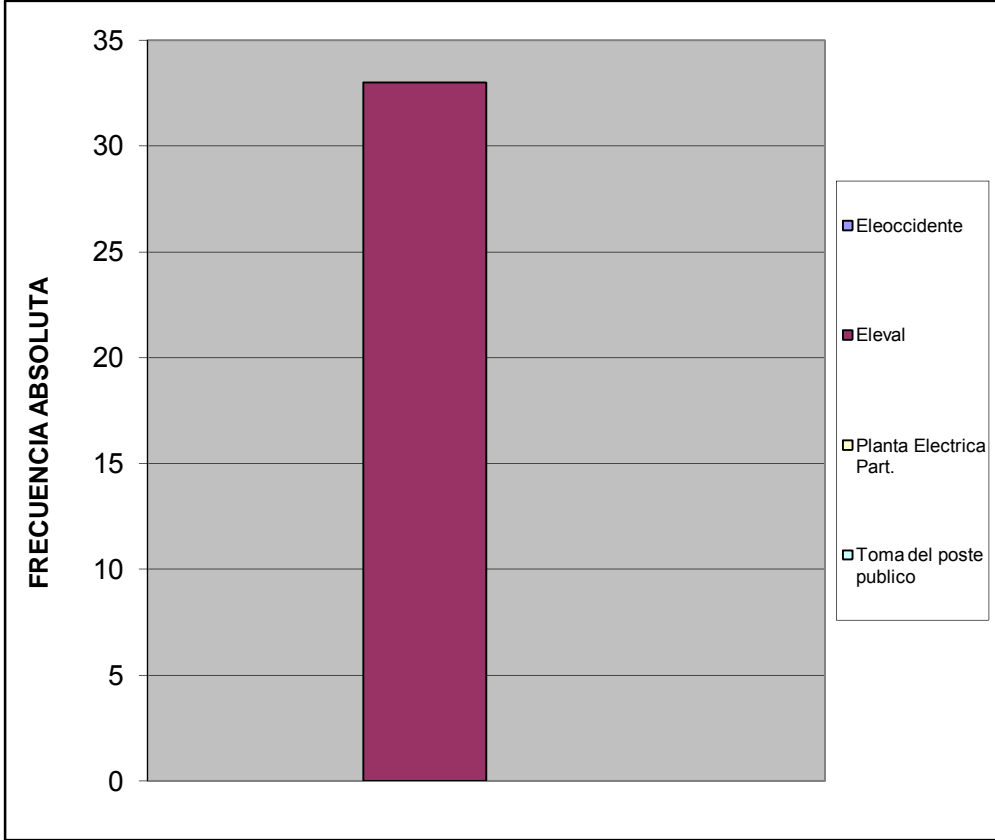

¿En su vivienda tienen alguno de estos problemas con el suministro eléctrico?		%
Frecuentes altas y bajas de tensión	3	0,088
Se interrumpe frecuentemente el suministro	4	0,118
Cortos circuitos y quema de artefactos electricos	0	0,000
No tiene problemas con el suministro electrico	27	0,794
Otro	0	0,000
<b>TOTAL</b>	<b>34</b>	<b>1</b>

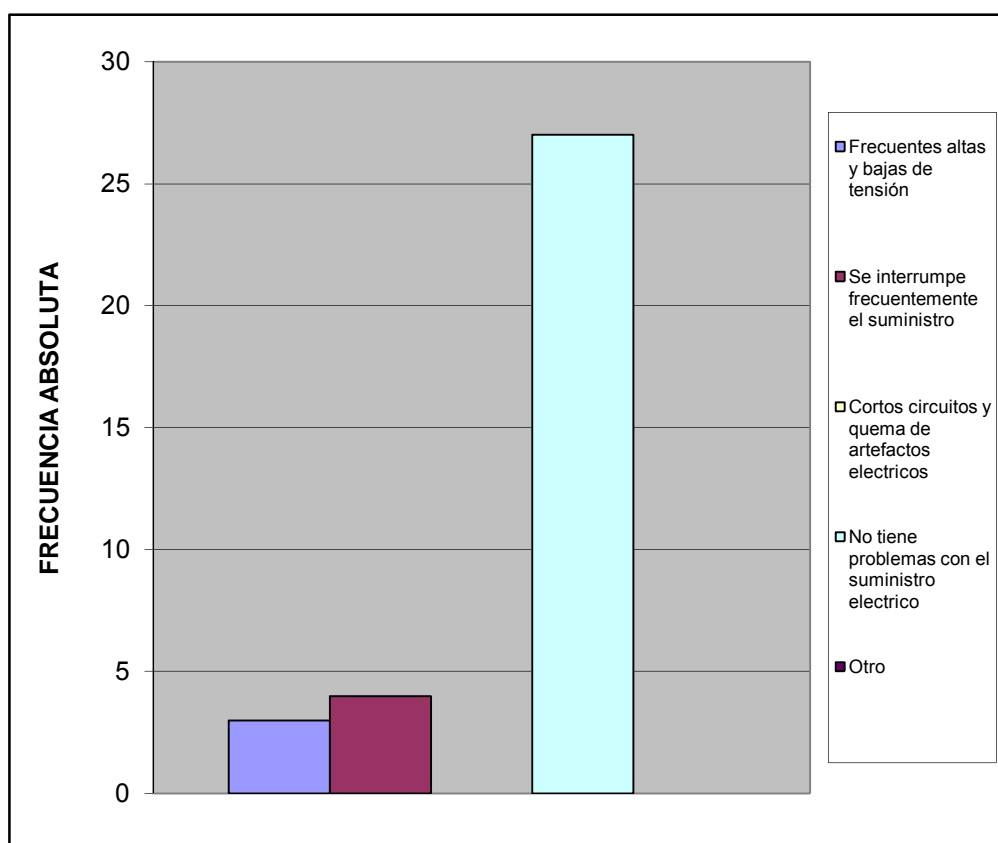

Esta vivienda tiene:		%
Poceta conectada a cloaca	33	1,000
Poceta conectada a pozo séptico	0	0,000
No tiene conexión a pozo séptico o a la cloaca	0	0,000
Excusado de hoyo o letrina	0	0,000
No tiene excusado	0	0,000
<b>TOTAL</b>	<b>33</b>	<b>1</b>

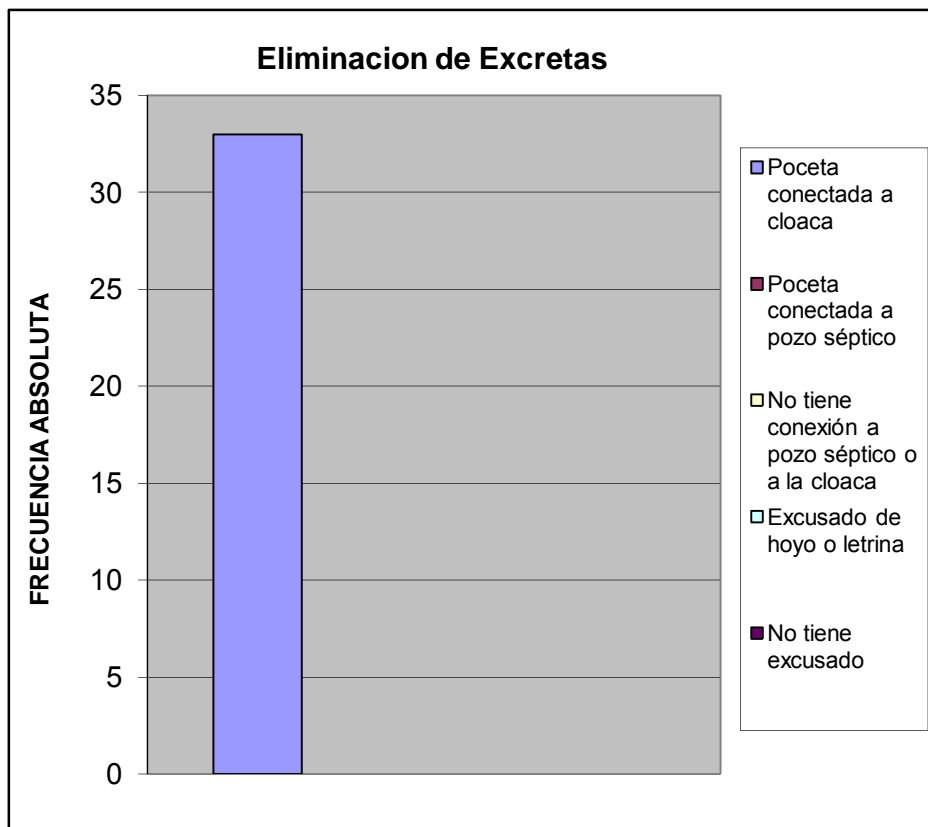



#### IV.- ACCESIBILIDAD A SERVICIOS PÚBLICOS

¿En los últimos 12 meses han tenido alguno de los siguientes problemas con las redes de cloacas?		%
Se tapa con regularidad	0	0,000
Se desbordan cuando llueve	0	0,000
Malos olores hacia el interior de la vivienda	2	0,063
Otro	0	0,000
No tiene problemas con las redes de cloacas	30	0,938
<b>TOTAL</b>	<b>32</b>	<b>1</b>

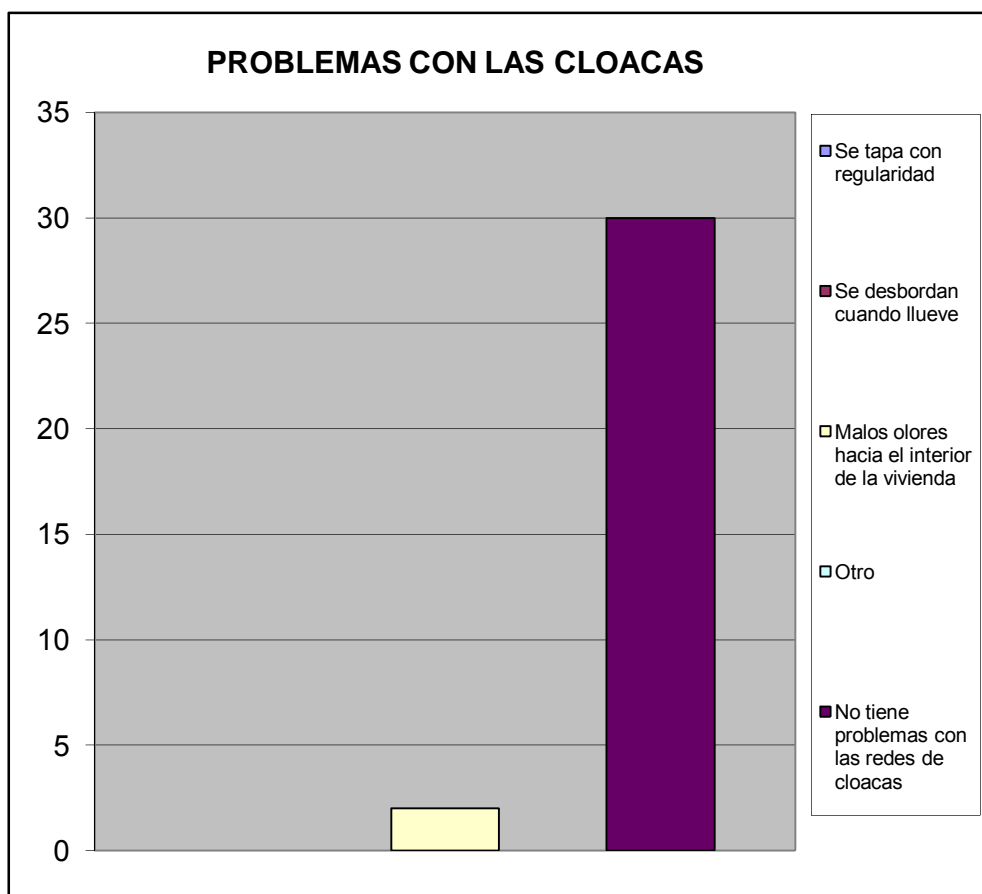

En caso de tener algún problema con el sistema de cloacas ¿cuál cree Ud. Es la principal razón de que ocurra?			%
Insuficiente Capacidad (tamaño) del sistema.	0	0,000	
Vencimiento de las Cloacas (Antigüedad)	0	0,000	
Los vecinos echan desperdicios y las obstruyen	0	0,000	
En muchas casas el drenaje de lluvia esta conectado a las cloacas (empotradas)	1	1,000	
Falta de mantenimiento	0	0,000	
Otro	0	0,000	
<b>TOTAL</b>	<b>1</b>	<b>1</b>	

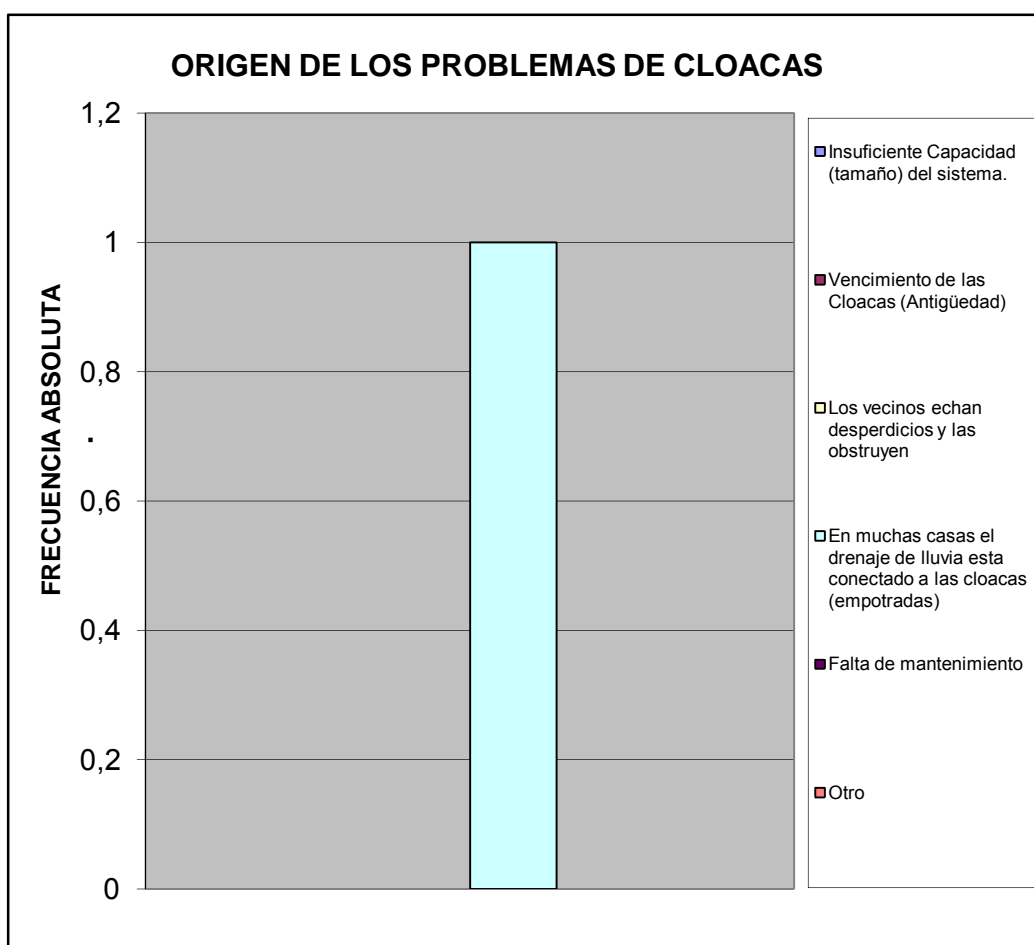

¿En esta Vivienda la basura?		%
Es recogida por el servicio de aseo urbano	31	0,886
Se Deposita en Container Colectivo	4	0,114
No hay servicio de aseo urbano	0	0,000
<b>TOTAL</b>	<b>35</b>	<b>1</b>

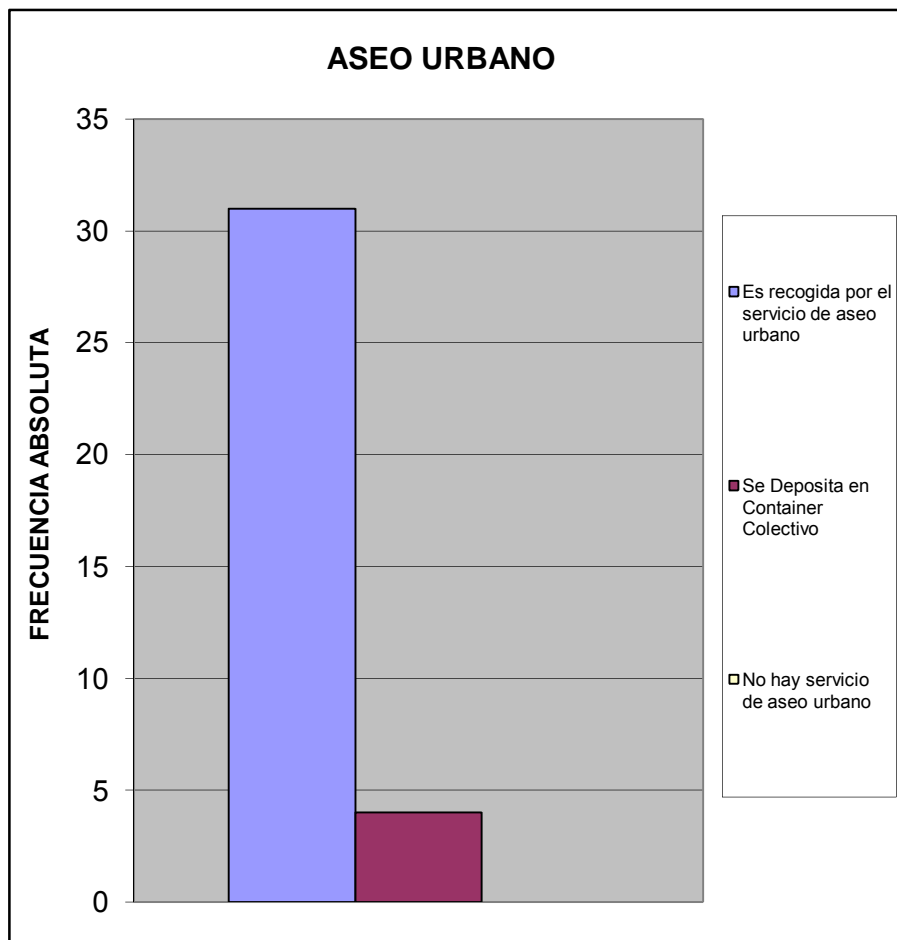

¿En su comunidad tienen alguno de estos problemas con el servicio de aseo urbano?		%
El camión pasa muy pocas veces	8	0,170
El camión no tiene días fijos para pasar	7	0,149
El camión no llega a la hora que le corresponde	4	0,085
Dejan la basura regada en la calle	1	0,021
Dejan muy hediondo el ambiente cuando pasan	2	0,043
La cuadrilla pide dinero	0	0,000
La cuadrilla es grosera con los vecinos	0	0,000
Otro	0	0,000
No Tiene Problemas con el Servicio de Aseo Urbano	25	0,532
<b>TOTAL</b>	<b>47</b>	<b>1</b>

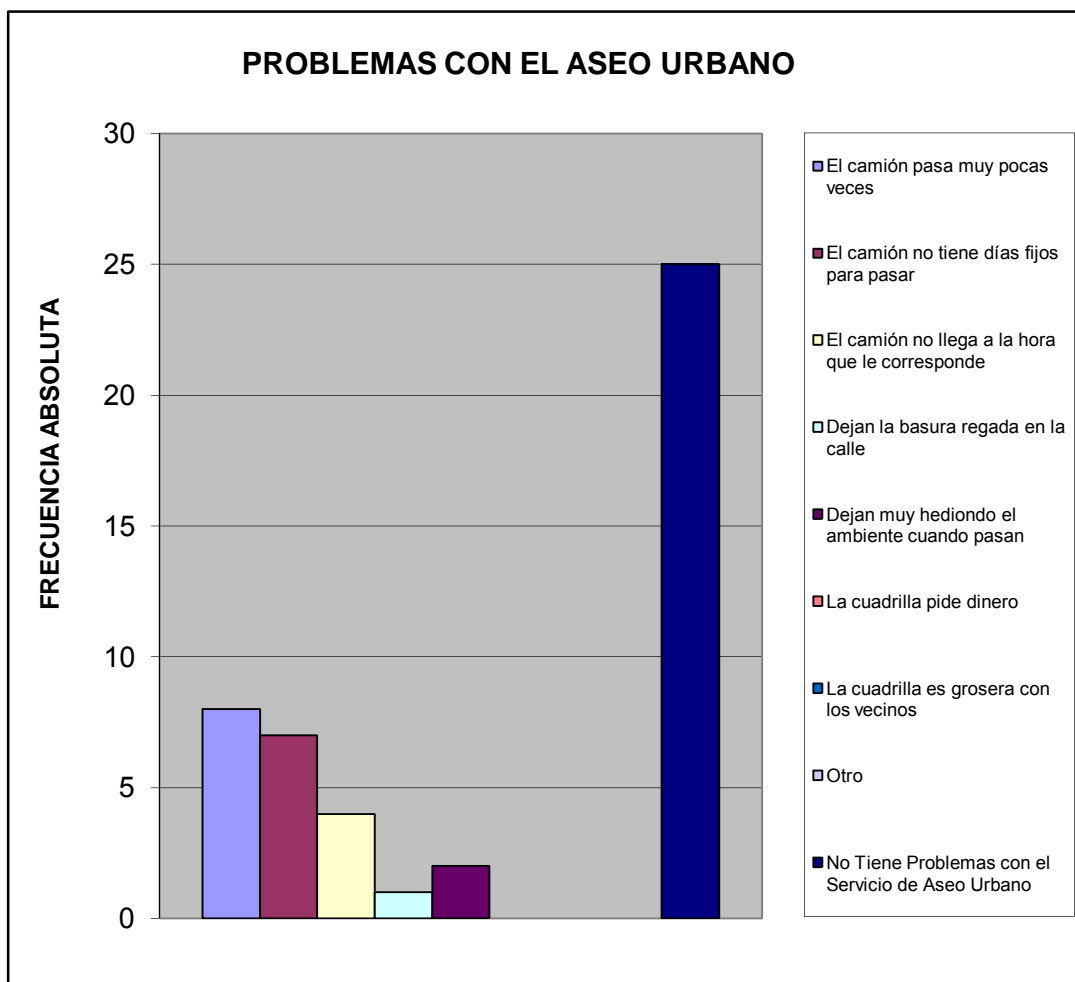

¿En su comunidad tienen alguno de estos problemas con el alumbrado público?		%
Insuficiente numero de postes de luz	9	0,205
Baja intensidad de los bombillos	6	0,136
Postes mal ubicados	1	0,023
Los bombillos no se reponen a tiempo	7	0,159
Los delincuentes rompen los bombillos	1	0,023
Otro	0	0,000
No Tiene Problema con el alumbrado publico	20	0,455
TOTAL		44
		1

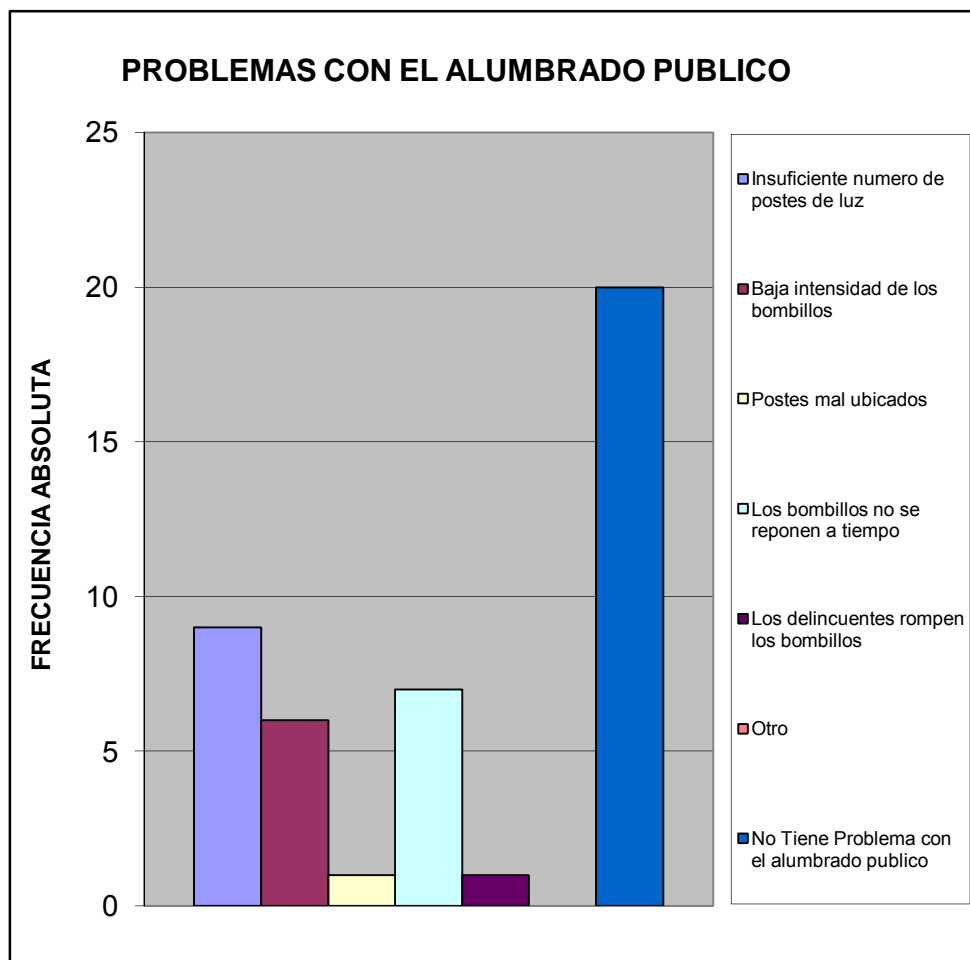

¿En su comunidad han tenido alguno de estos problemas con el tendido eléctrico?			%
Exceso de cables conectados a los postes	2		0,054
Obstrucción por cableado muy bajo	1		0,027
Ramas de arboles enredadas en el cableado	1		0,027
Tendido eléctrico obsoleto	1		0,027
Poca cantidad de transformadores	3		0,081
Otro	1		0,027
No Tiene Problema	28		0,757
<b>TOTAL</b>		<b>37</b>	<b>1</b>

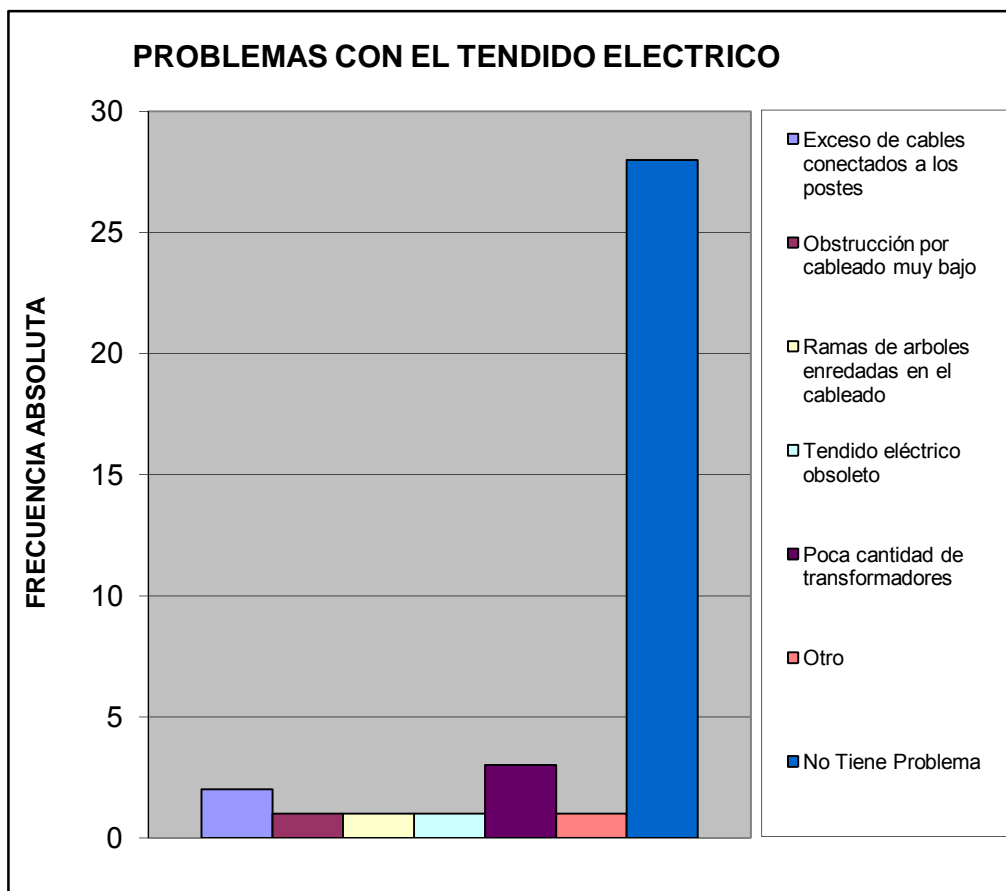

Pobreza Estructural		%
Hogares sin NBI (No Pobre)	29	0,879
Hogares con 1 NBI (Pobres)	4	0,121
Hogares con $\geq 2$ NBI (Pobre extremo)	0	0,000
<b>TOTAL</b>	<b>33</b>	<b>1</b>

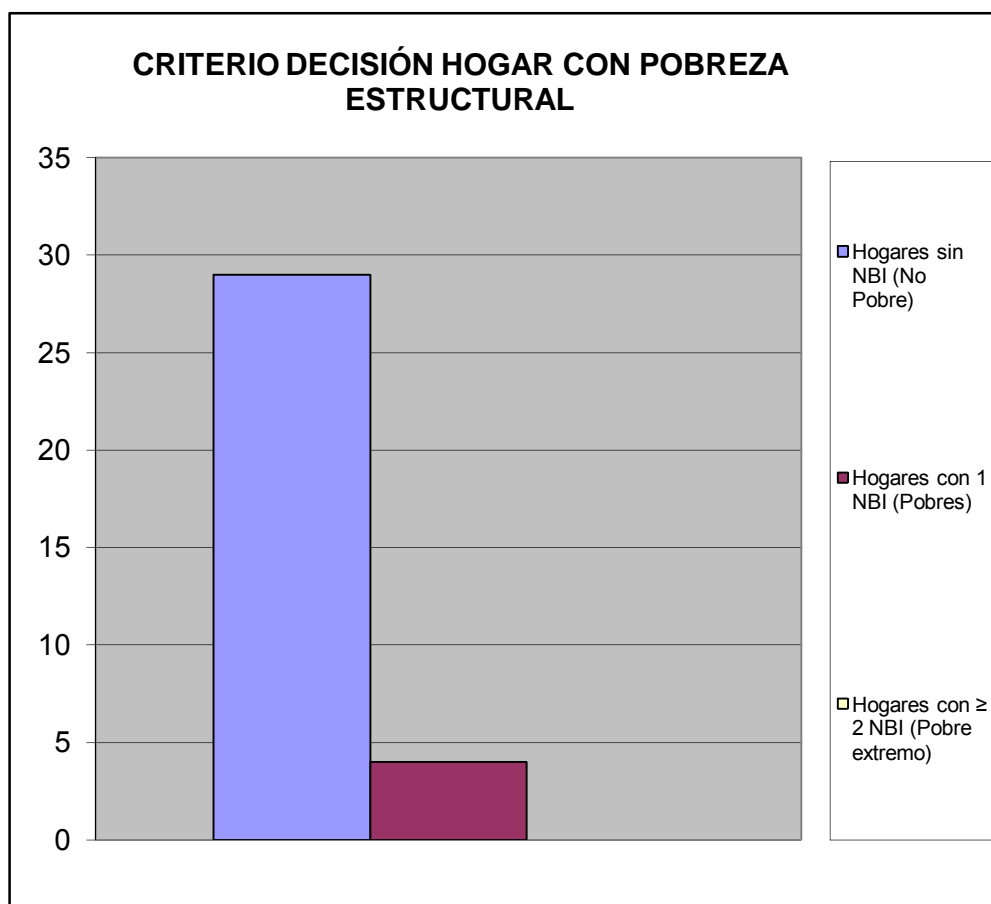

## V.- MOVILIDAD Y MEDIOS DE TRANSPORTE.

¿Cuál medio de transporte que más utilizan los miembros del hogar?		%
Autobús Publico	12	0,308
Vehículo particular	24	0,615
Motocicleta	1	0,026
Bicicleta	0	0,000
Caminando	0	0,000
Ruta de Trabsporte de la Alcaldia de san Diego	0	0,000
Otro	2	0,051
<b>TOTAL</b>	<b>39</b>	<b>1</b>

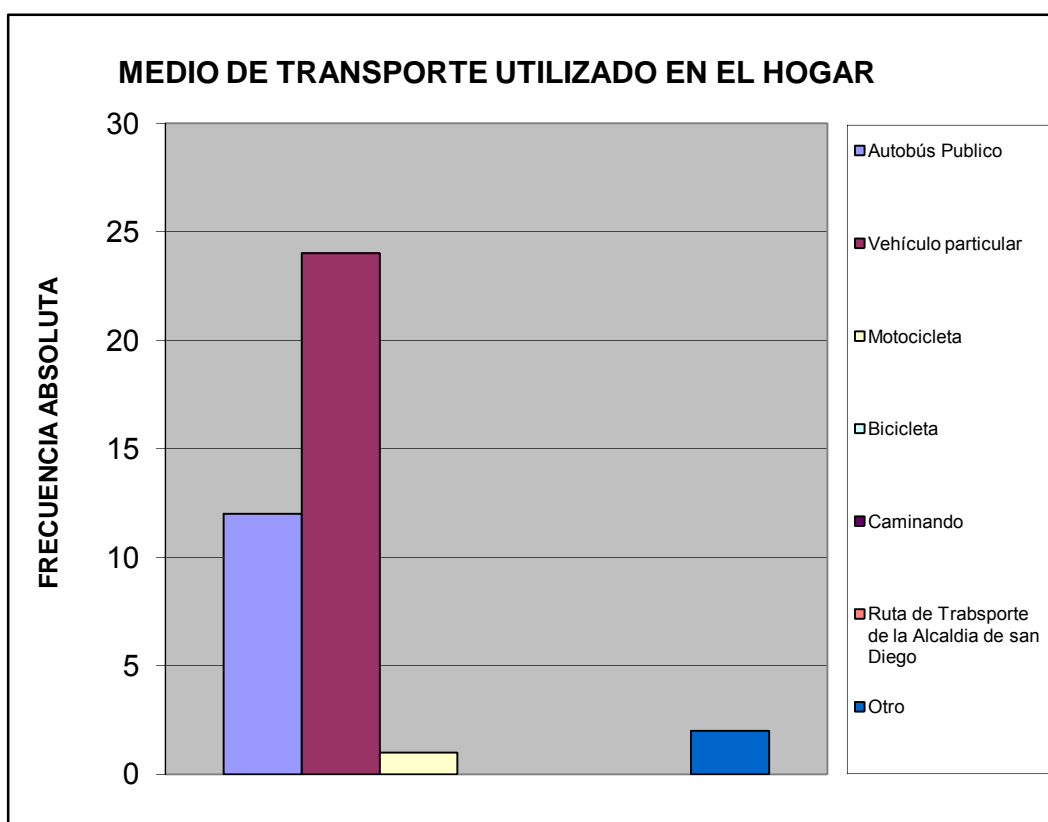



Utilizarían la bicicleta para ir:		%
A la Escuela, Liceo ó Universidad	0	0,000
Al Trabajo	0	0,000
De Compras	3	0,107
De Paseo	0	0,000
Hacer Deporte	6	0,214
Otro	0	0,000
No la utilizaría	19	0,679
<b>TOTAL</b>		<b>1</b>

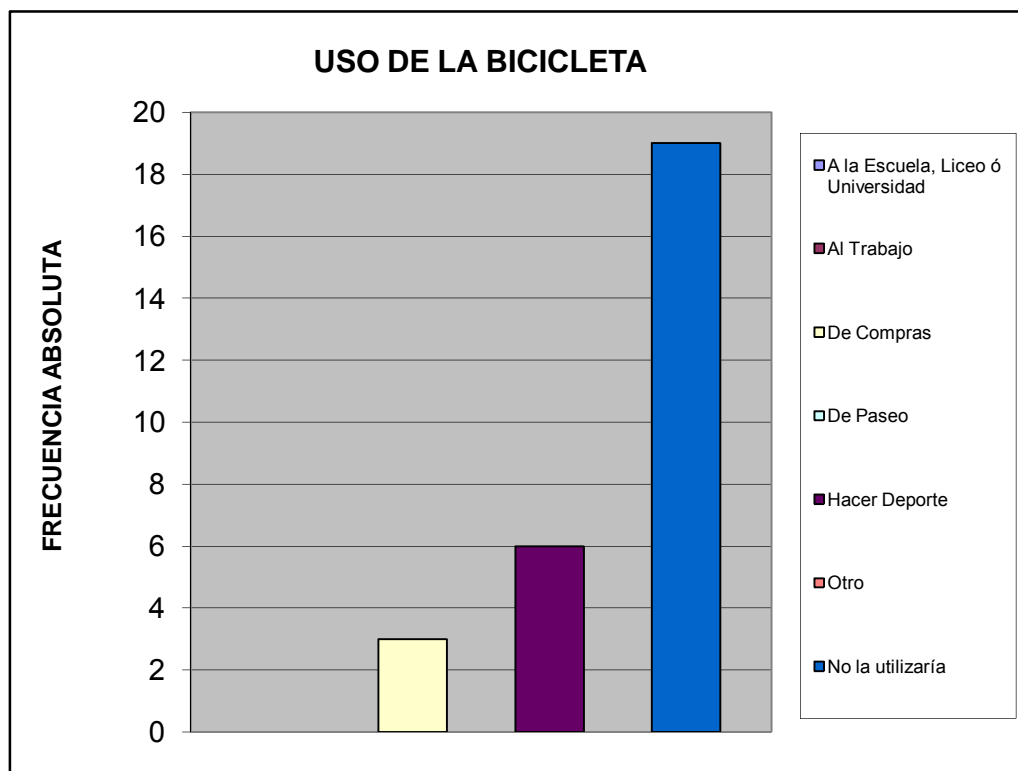

## VI.- TRANSPORTE PÚBLICO.

¿Cuántos minutos debe caminar para llegar a la parada de autobús más próxima de su vivienda?		%
Hasta 5 minutos	0	0,000
De 6 a 10 minutos	9	0,273
De 11 a 20 minutos	3	0,091
Mas de 21 minutos	3	0,091
Ningún miembro del hogar usa transporte público	11	0,333
No sabe	7	0,212
<b>TOTAL</b>	<b>33</b>	<b>1</b>

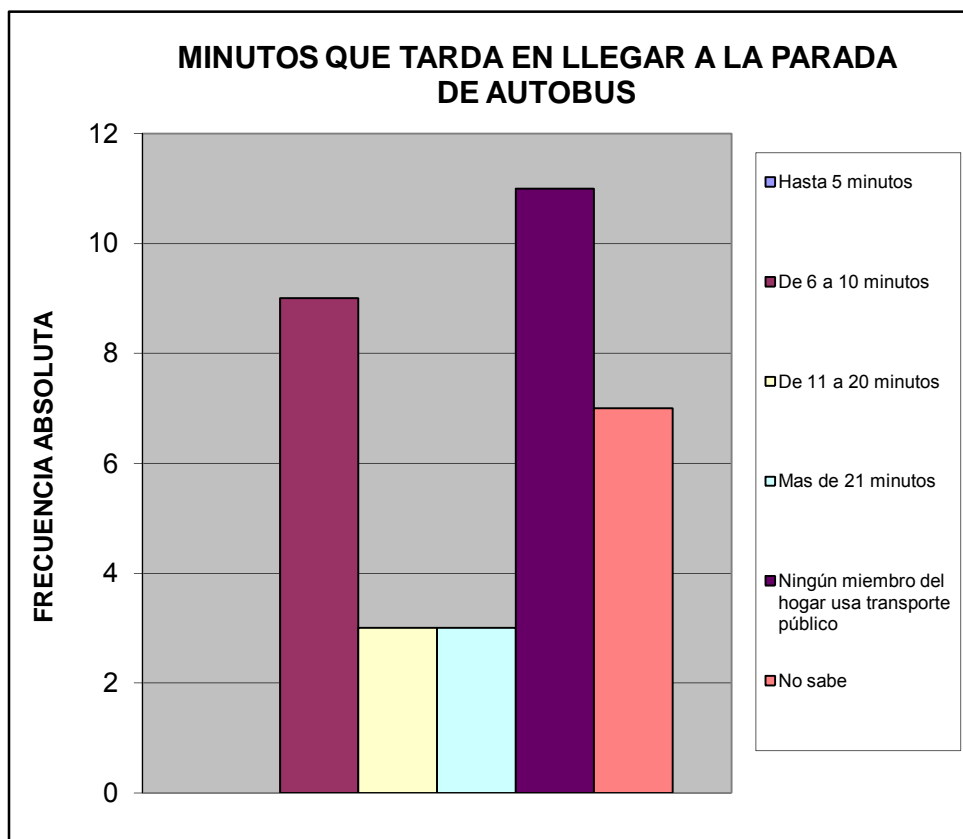

¿Cuál es el tiempo aproximado de espera en la parada hasta que llega el autobús o la camioneta?			%
Hasta 3 minutos	0		0,000
De 4 a 15 minutos	3		0,091
De 16 a 30 minutos	6		0,182
Mas de 31 minutos	5		0,152
Ningún miembro del hogar usa transporte publico	11		0,333
No Sabe	8		0,242
<b>TOTAL</b>		<b>33</b>	<b>1</b>

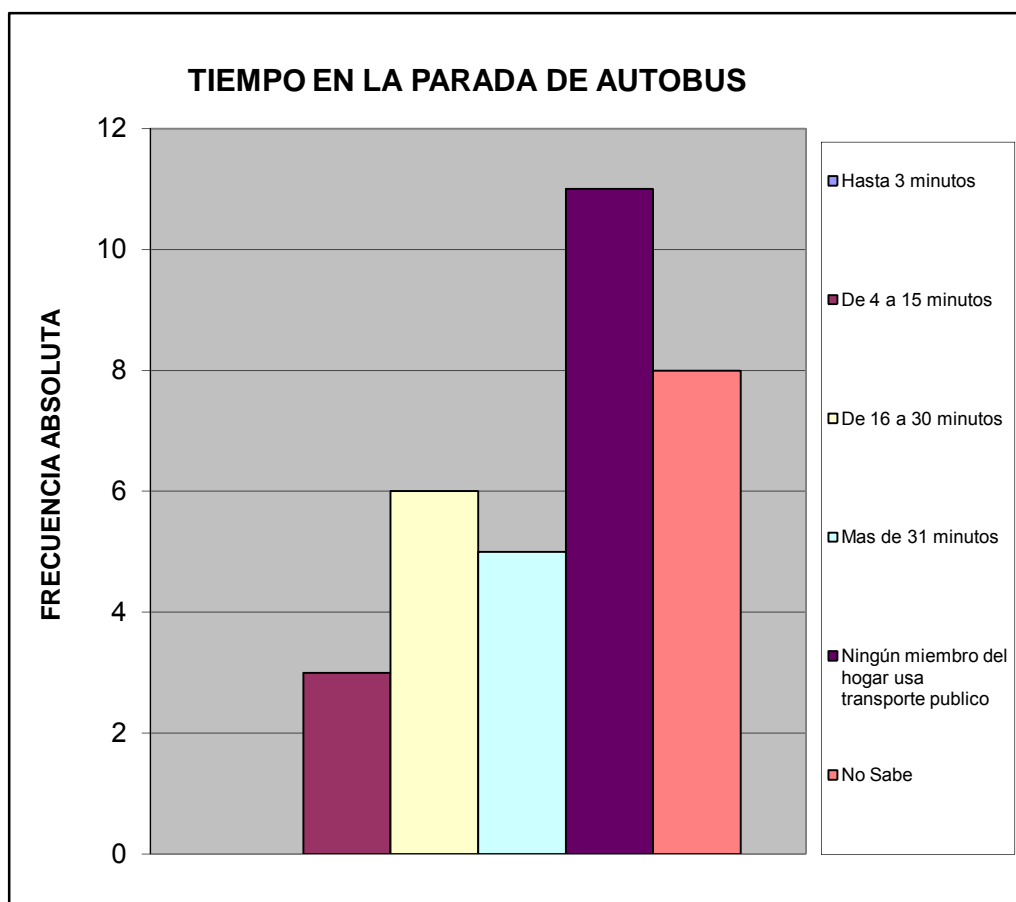

¿Cuál es el problema más importante que afronta el transporte público?		%
La inseguridad dentro de la unidad (atracos, robos, agresiones físicas)	8	0,151
La falta de limpieza	2	0,038
El tiempo que tardan en llegar al destino	4	0,075
El tiempo que se tarda esperándolos en la parada	8	0,151
El mal estado de la unidad	5	0,094
La ciudad ha crecido y se siguen manteniendo las mismas rutas	6	0,113
La falta de supervisión del servicio de transporte	3	0,057
Maltrato de los operadores a los usuarios del sistema	4	0,075
Ningún miembro del hogar usa transporte publico	2	0,038
No Sabe	11	0,208
<b>TOTAL</b>	<b>53</b>	<b>1</b>

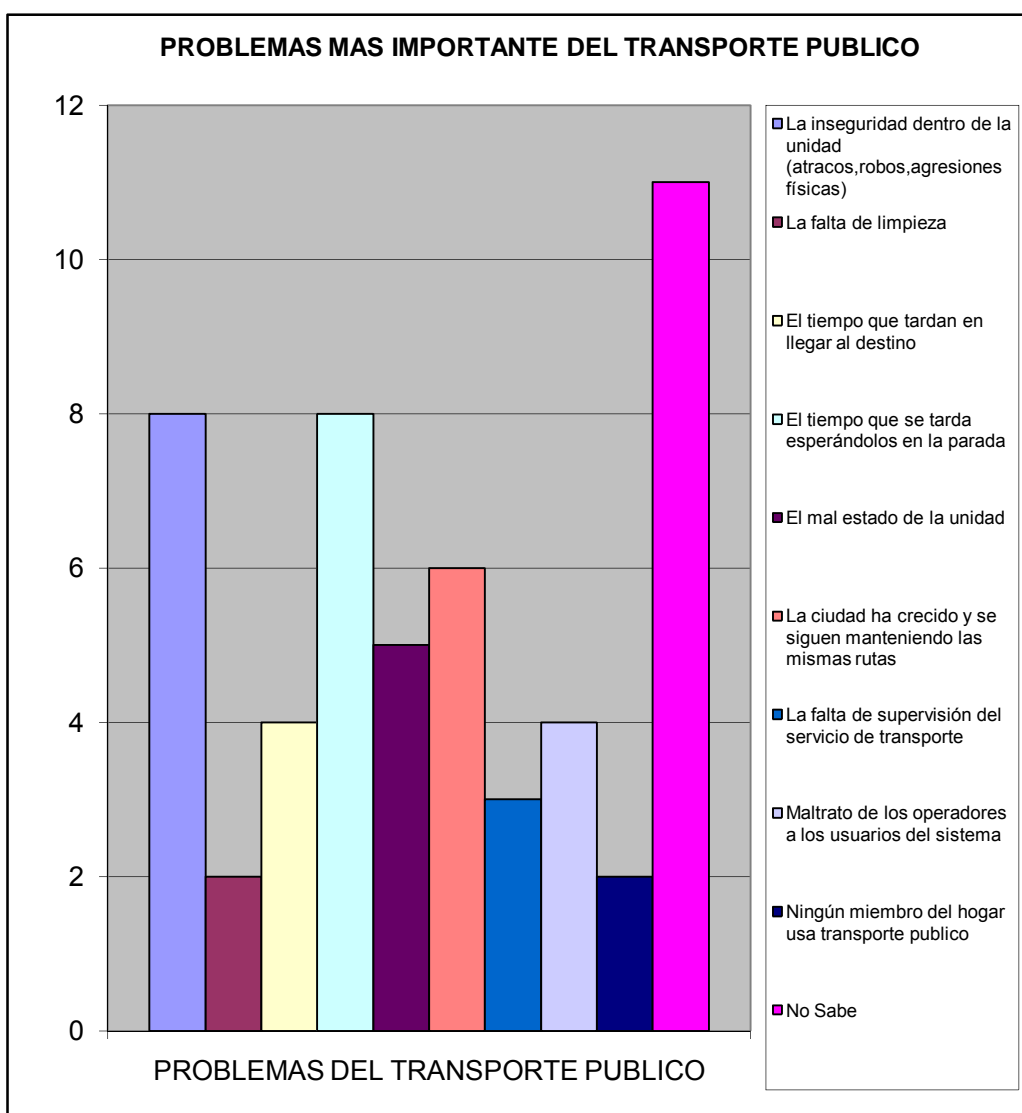

VII.- SEGURIDAD PÚBLICA.

¿En la comunidad donde está ubicada su vivienda existe un módulo policial?		%
Si	0	0,000
No	33	1,000
No sabe	0	0,000
No responde	0	0,000
TOTAL	33	1

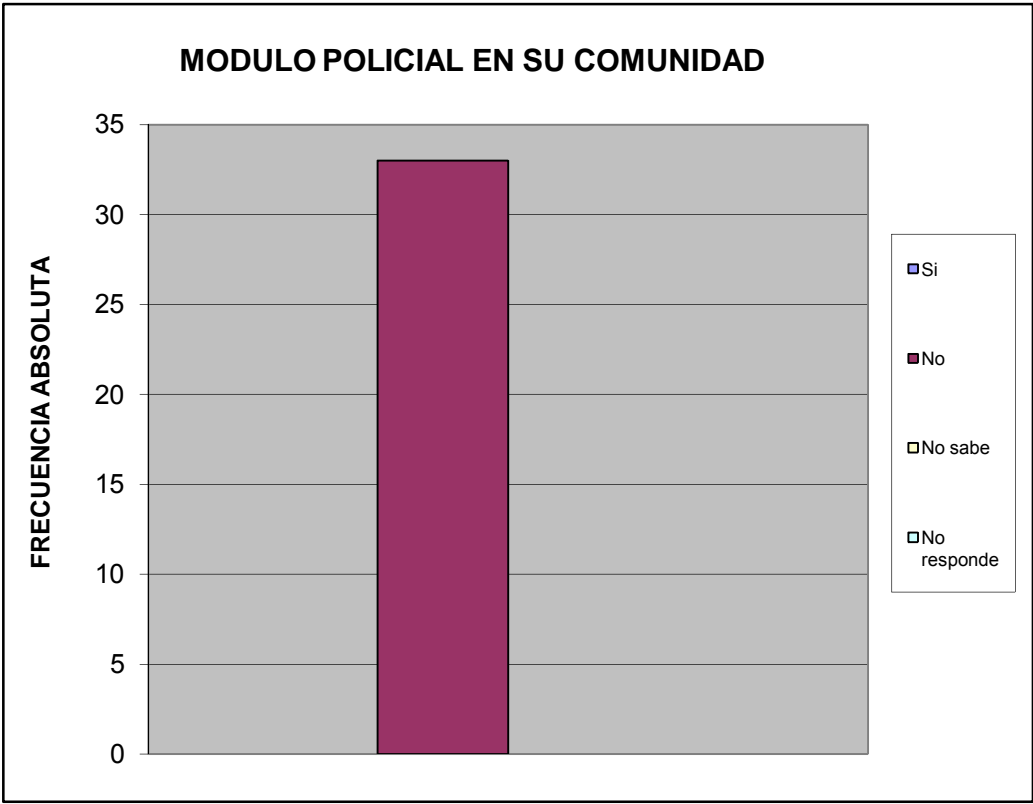

¿Cuántos minutos le toma llegar caminando al módulo policial más cercano?		%
Hasta 15 minutos	1	0,030
De 16 a 30 minutos	4	0,121
Mas de 31 minutos	1	0,030
No hay modulo policial cercano	27	0,818
No sabe	0	0,000
No responde	0	0,000
<b>TOTAL</b>	<b>33</b>	<b>1</b>

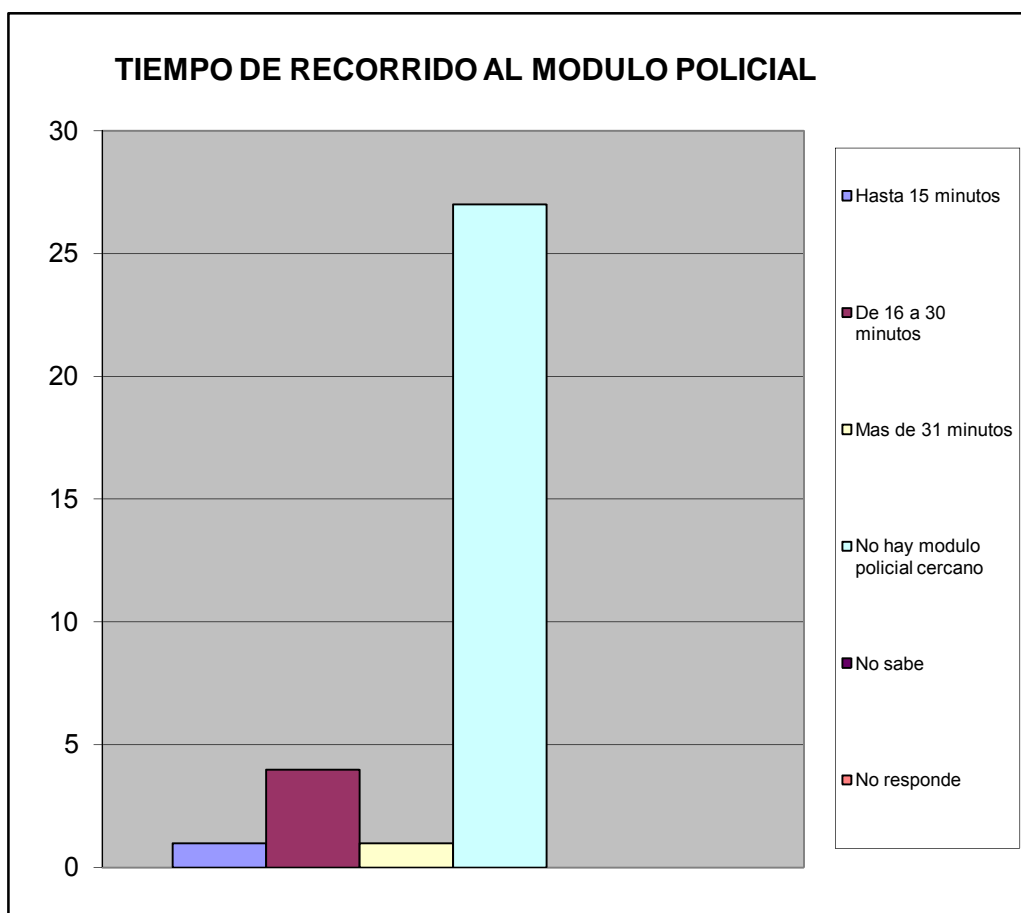

¿Con que frecuencia la policía patrulla en la calle donde está ubicada su vivienda?		%
Diario	0	0,000
Interdiario	0	0,000
Semanal	2	0,061
No patrullan	28	0,848
No sabe	3	0,091
No responde	0	0,000
<b>TOTAL</b>	<b>33</b>	<b>1</b>

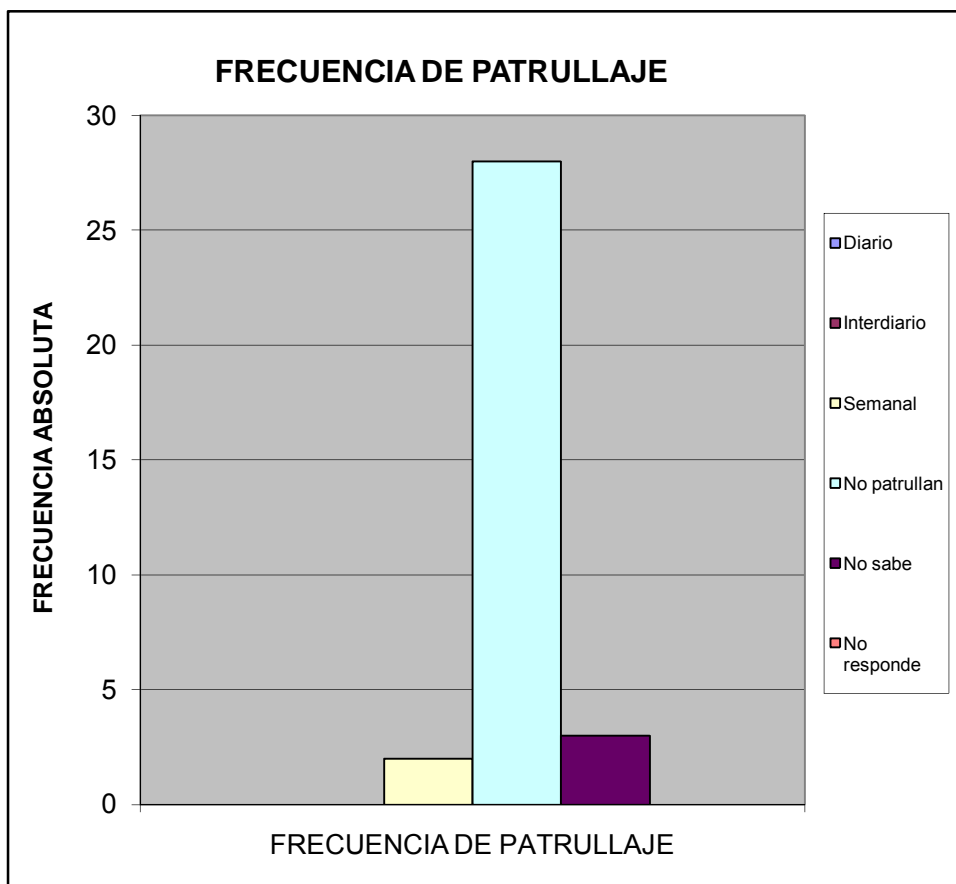

¿En los ultimos seis meses se han cometido delitos en su comunidad?		%
SI	31	0,939
NO	0	0,000
No sabe	0	0,000
No Responde	2	0,061
<b>Total</b>	<b>33</b>	<b>1</b>

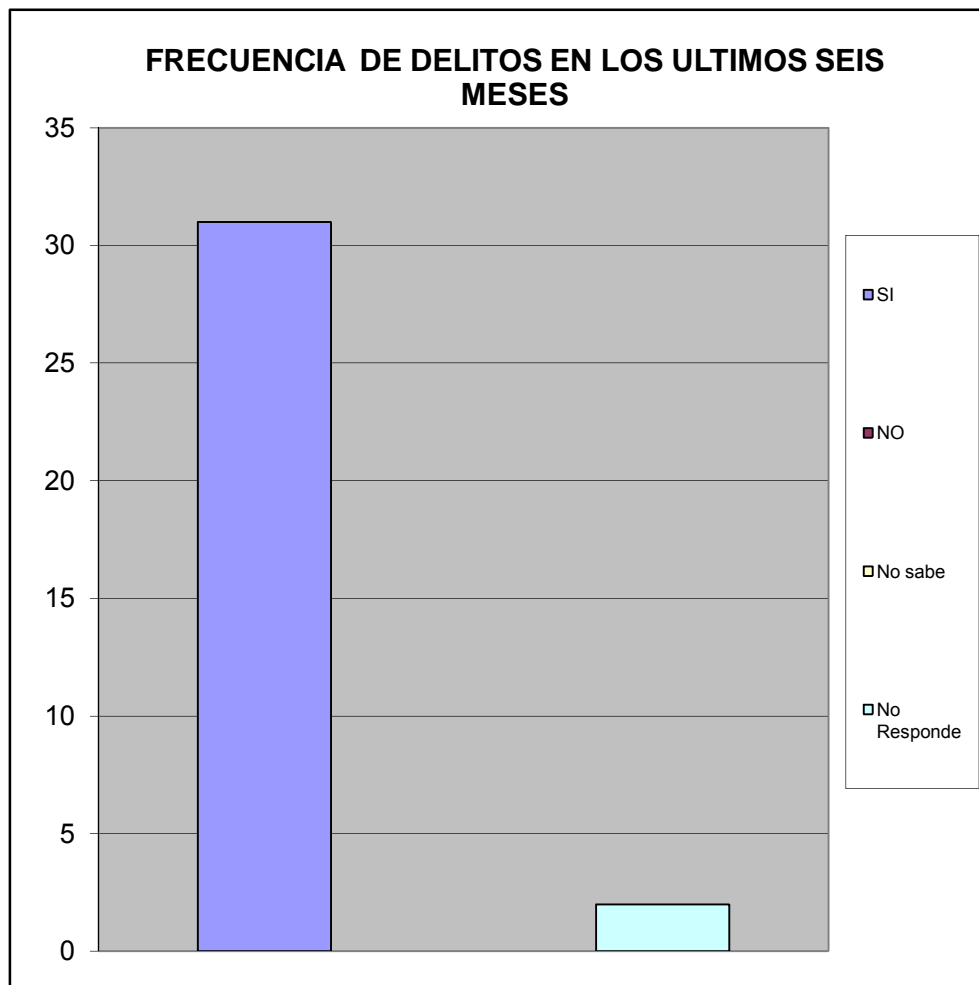



Ha presentado usted alguna denuncia ante los organos competentes		%
SI	7	0,233
NO	23	0,767
TOTAL	30	1

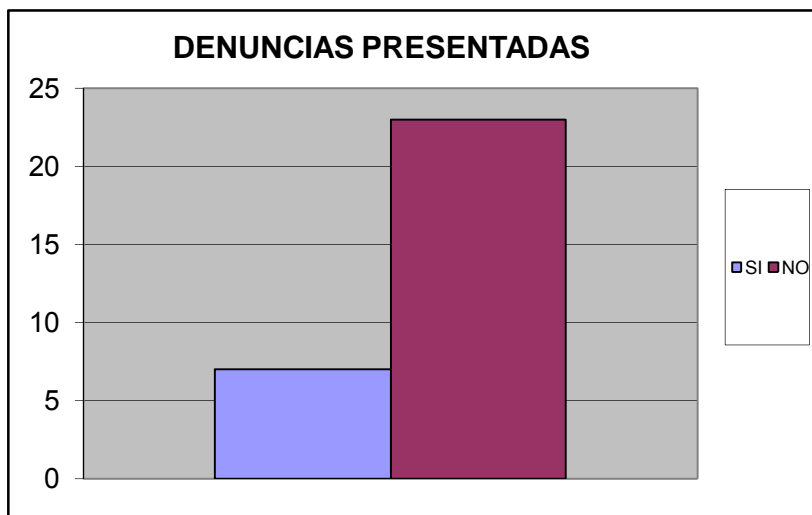

SE SIENTE SEGURO EN SU VIVIENDA		%
Si	21	0,636
No	11	0,333
No Sabe	0	0,000
No Responde	1	0,030
TOTAL	33	1

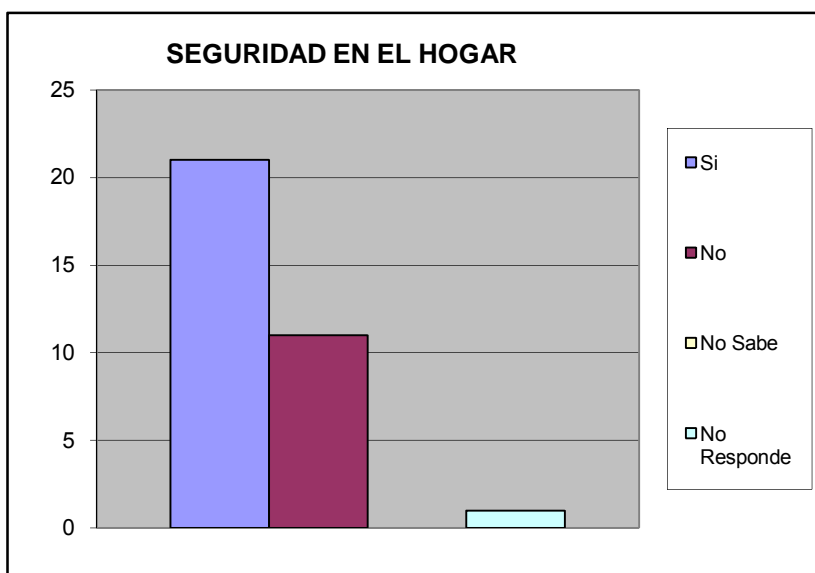

Se siente seguro en su calle		%
SI	15	0,455
NO	17	0,515
No Sabe	0	0,000
No Responde	1	0,030
<b>TOTAL</b>	<b>33</b>	<b>1</b>

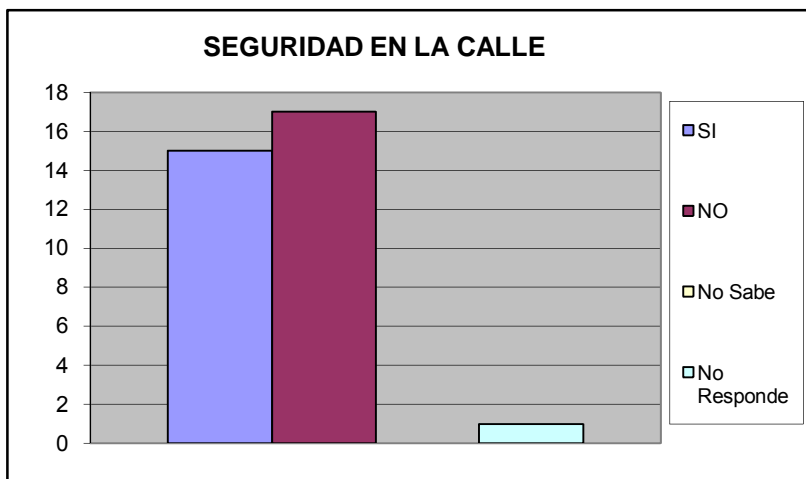

Se siente seguro en su Comunidad		%
SI	17	0,515
NO	15	0,455
No Sabe	0	0,000
No Responde	1	0,030
<b>TOTAL</b>	<b>33</b>	<b>1</b>

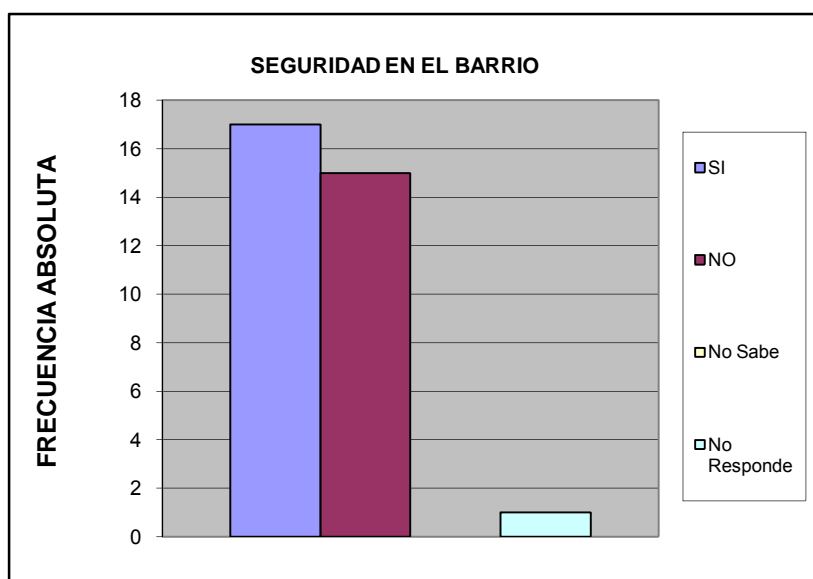

Se siente que los niños estan seguros en la calle		%
SI	12	0,364
NO	17	0,515
No Sabe	2	0,061
No Responde	2	0,061
<b>TOTAL</b>	<b>33</b>	<b>1</b>

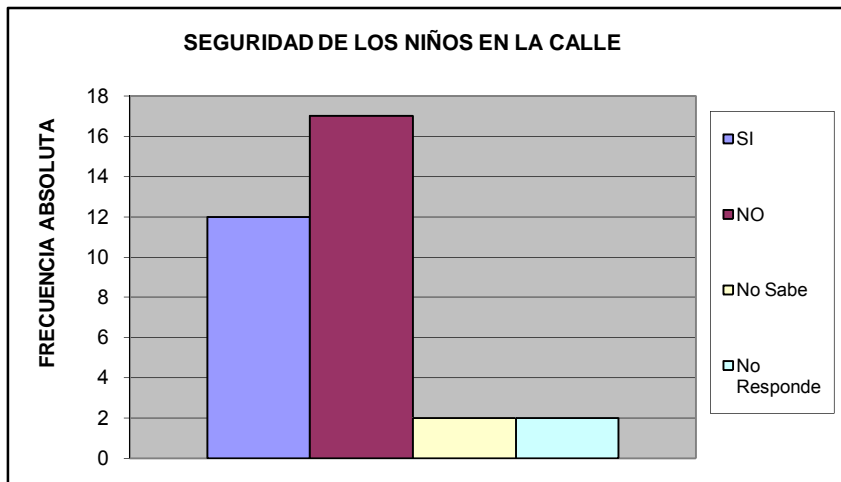

Se siente que los niños estan seguros en su barrio		%
Si	9	0,273
No	19	0,576
No Sabe	2	0,061
No Responde	3	0,091
<b>TOTAL</b>	<b>33</b>	<b>1</b>

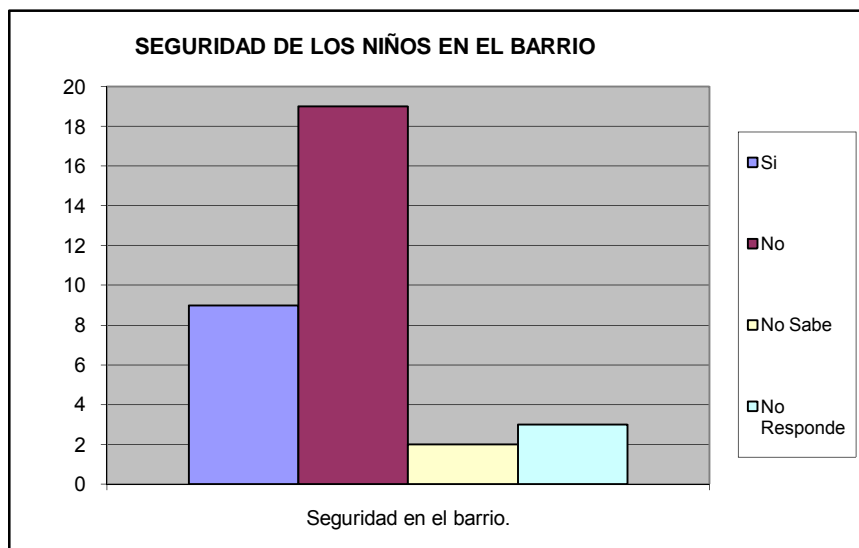

Su casa ha sido robada en los ultimos 6 meses		%
SI	6	0,182
NO	24	0,727
No Sabe	1	0,030
No Responde	2	0,061
<b>TOTAL</b>	<b>33</b>	<b>1</b>

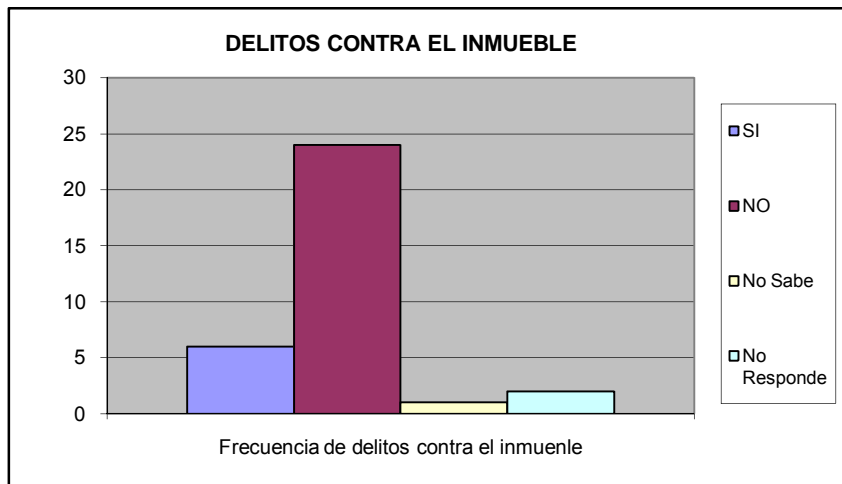

Ha sido agredido fisicamente por algun vecino en su calle		%
SI	0	0,000
NO	30	0,909
No Sabe	0	0,000
No Responde	3	0,091
<b>TOTAL</b>	<b>33</b>	<b>1</b>

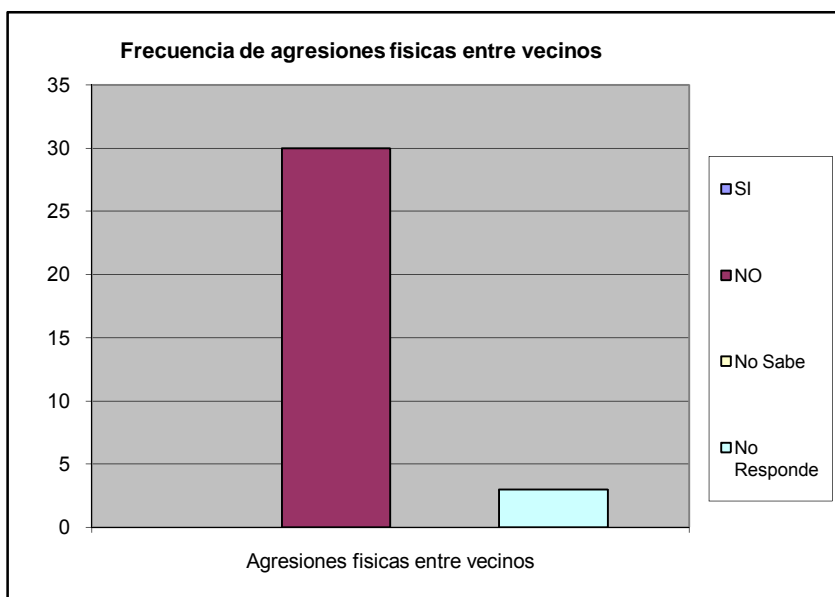

Ha sido agredido físicamente en su comunidad		%
SI	0	0,000
NO	30	0,909
No Sabe	0	0,000
No Responde	3	0,091
<b>TOTAL</b>	<b>33</b>	<b>1</b>

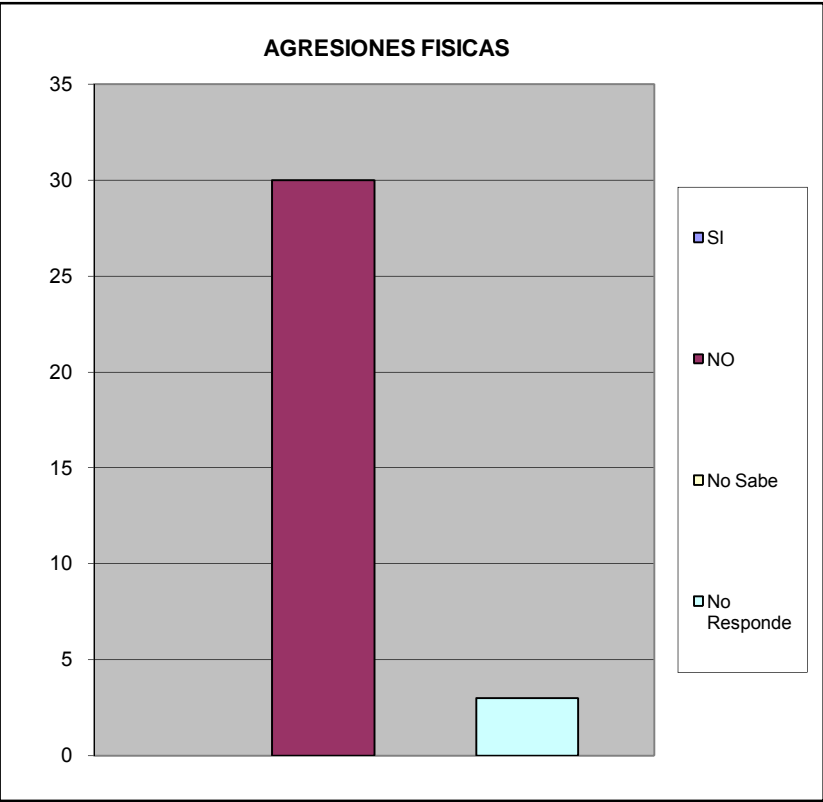

# VIII.- EDUCACIÓN.

A CUANTO TIEMPO CAMINANDO SE ENCUENTRA LA GUARDERIA		%
Hasta 15 Minutos	1	0,030
De 16 a 30 Min.	4	0,121
Mas de 30 Min	2	0,061
No existe ninguno en su casa	24	0,727
No Sabe	2	0,061
No Responde	0	0,000
TOTAL	33	1

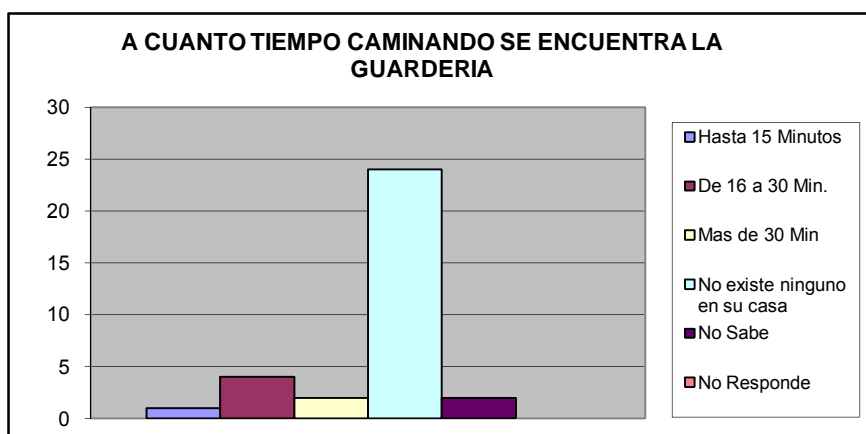

A CUANTO TIEMPO CAMINANDO SE ENCUENTRA EL PREESCOLAR		%
Hasta 15 Minutos	1	0,030
De 16 a 30 Min.	4	0,121
Mas de 30 Min	1	0,030
No existe ninguno en su casa	25	0,758
No Sabe	2	0,061
No Responde	0	0,000
TOTAL	33	1

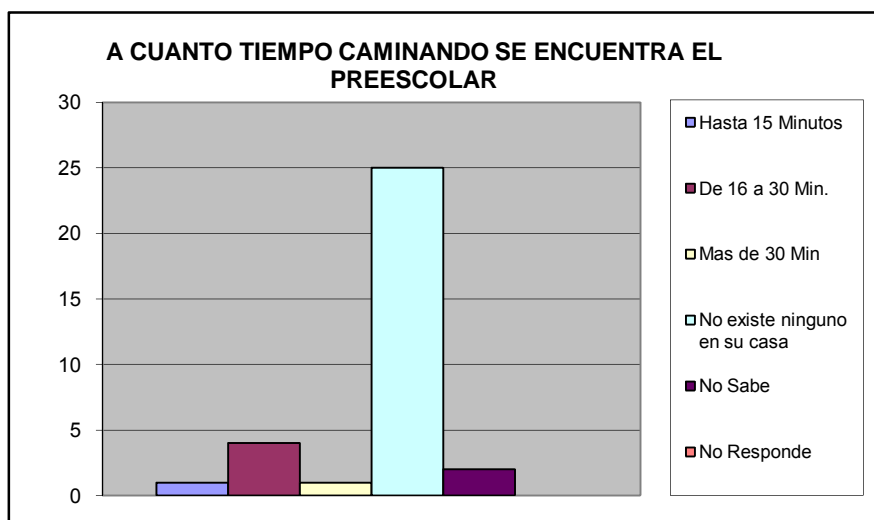

A CUANTO TIEMPO CAMINANDO SE ENCUENTRA LA ESCUELA BASICA (1°- 6° GRADO)		%
Hasta 15 Minutos	0	0,000
De 16 a 30 Min.	5	0,152
Mas de 30 Min	4	0,121
No existe ninguno en su casa	23	0,697
No Sabe	1	0,030
No Responde	0	0,000
<b>TOTAL</b>	<b>33</b>	<b>1</b>

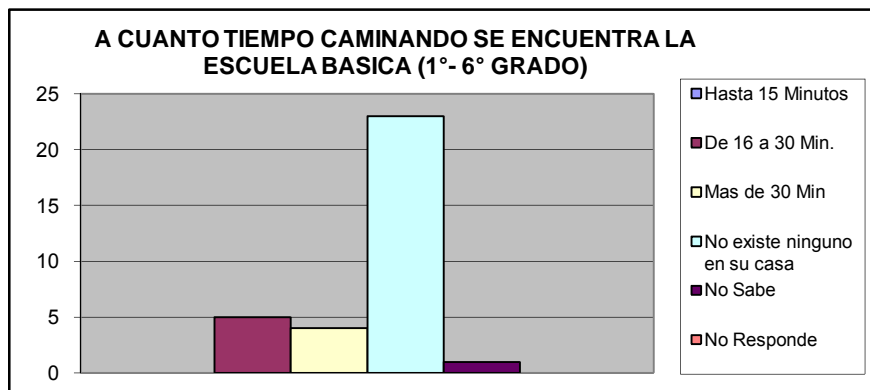

A CUANTO TIEMPO CAMINANDO SE ENCUENTRA LA ESCUELA BASICA (7°-9° GRADO)		%
Hasta 15 Minutos	0	0,000
De 16 a 30 Min.	5	0,152
Mas de 30 Min	3	0,091
No existe ninguno en su casa	23	0,697
No Sabe	2	0,061
No Responde	0	0,000
<b>TOTAL</b>	<b>33</b>	<b>1</b>

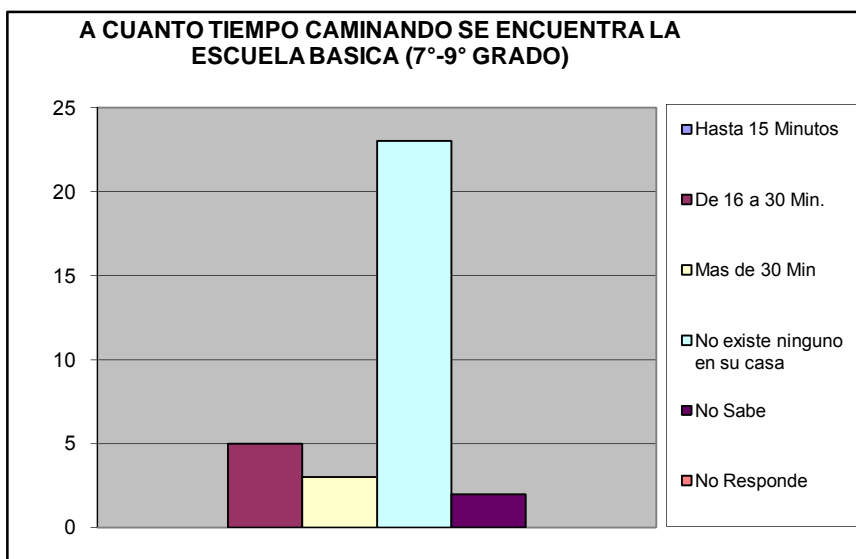

A CUANTO TIEMPO CAMINANDO SE ENCUENTRA EL CICLC DIVERSIFICADO (4º - 5º Año)		%
Hasta 15 Minutos	0	0,000
De 16 a 30 Min.	4	0,121
Mas de 30 Min	2	0,061
No existe ninguno en su casa	24	0,727
No Sabe	3	0,091
No Responde	0	0,000
<b>TOTAL</b>	<b>33</b>	<b>1</b>

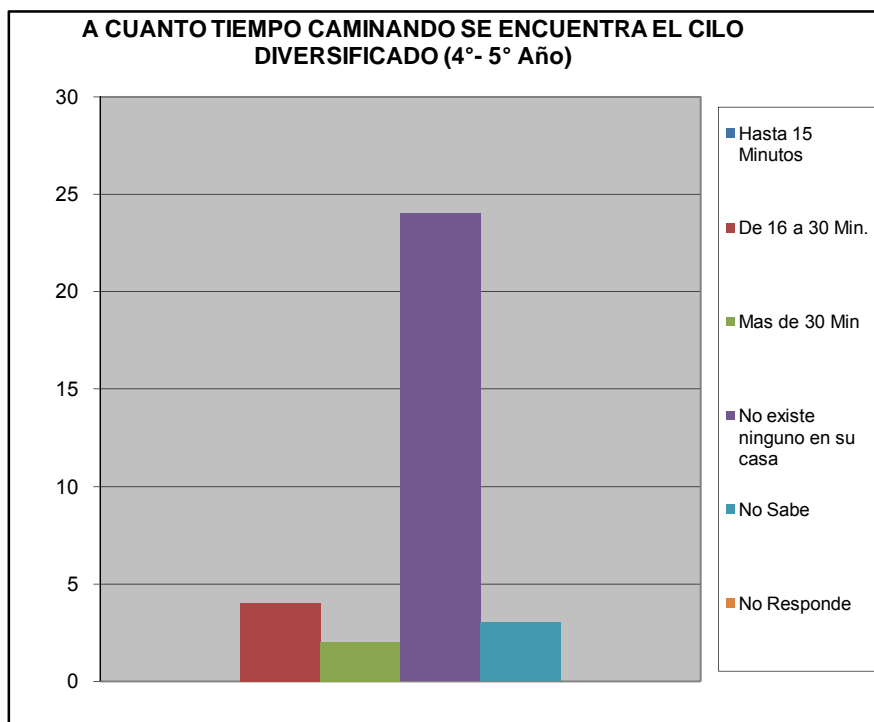



¿Ha tenido dificultades para que algún miembro de su hogar pueda tener acceso al sistema educativo? (indique el más importante).		%
No tiene documentos de identificación	0	0
Los centros educativos están lejos de la vivienda que ocupan	4	0,13793103
Por discriminaciones raciales, sexuales	0	0
Resulta costoso cubrir los gastos para los implementos educativos (útiles y uniformes)	0	0
La matrícula que cobran es cara	1	0,03448276
Problemas de aprendizaje (retardo mental, problemas motrices, etc.)	0	0
Insuficiencia de centros Educativos	2	0,06896552
No tienen problemas en tener acceso al sistema educativo	22	0,75862069
<b>TOTAL</b>	<b>29</b>	<b>1</b>

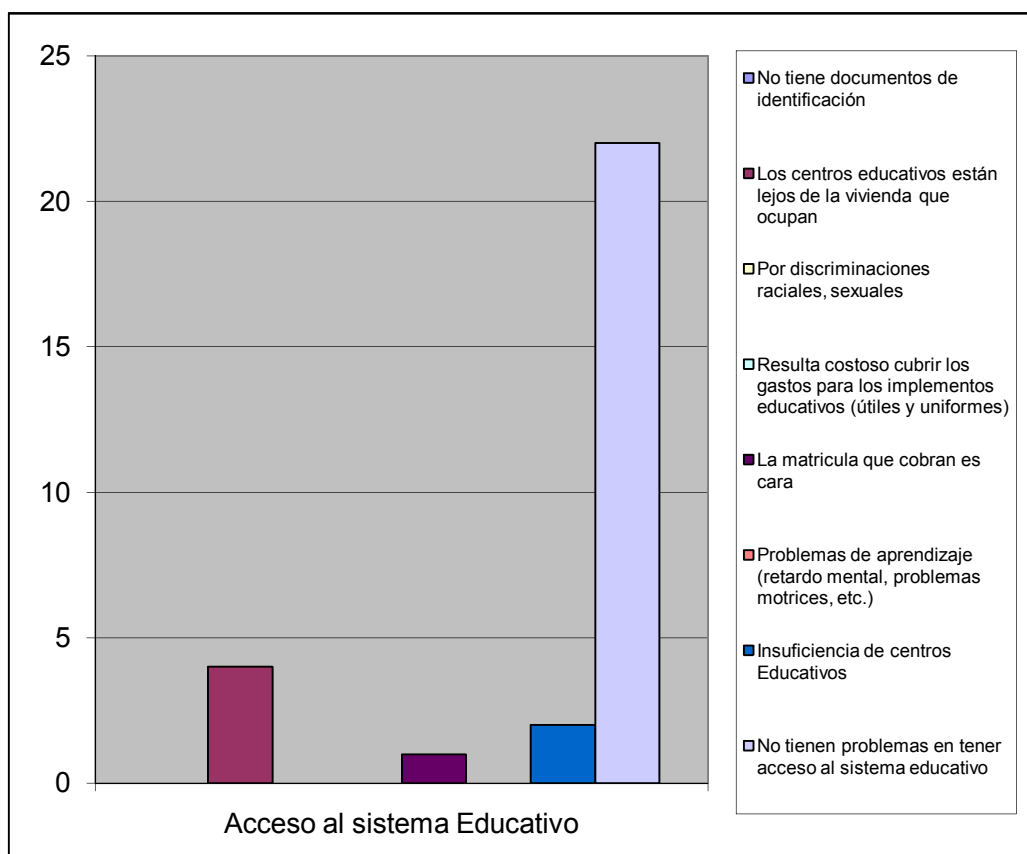

¿Numero de niños en edad escolar que habitan el inmueble?		%
De 3 a 5 años	11	0,524
De 6 a 12 años	10	0,476
<b>Total</b>	<b>21</b>	<b>1</b>

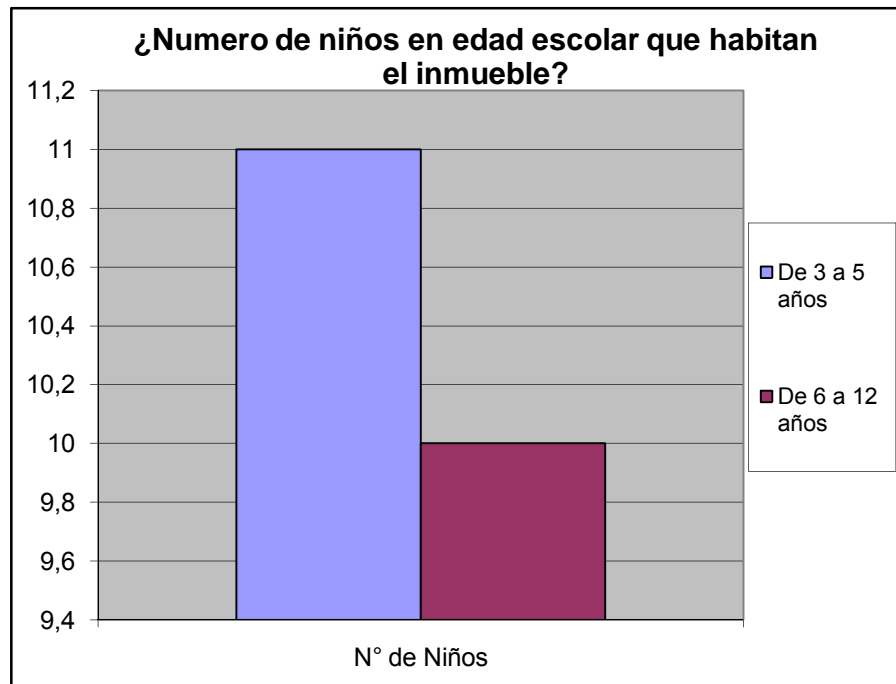

## IX.- CAPACIDAD DE ACCESO DEL HOGAR A LOS SERVICIOS DE SALUD

Cuando usted o algún miembro de su grupo familiar presentan algún quebranto de salud, ¿Qué hace generalmente?		%
No hace nada	0	0,000
Se automedican	3	0,070
Llaman a un medico/enfermero	5	0,116
Llaman a un familiar	0	0,000
Acuden al Hospitalito " Hosp. Jose Gregorio Hernnandez"	18	0,419
Lo llevan a algún centro asistencial privado	13	0,302
Va a un modulo barrio adentro	4	0,093
Llama a un servicio de asistencia medica privada a domicilio (EMI, Prosalud u otro)	0	0,000
No sabe	0	0,000
No responde	0	0,000
<b>TOTAL</b>	<b>43</b>	<b>1</b>

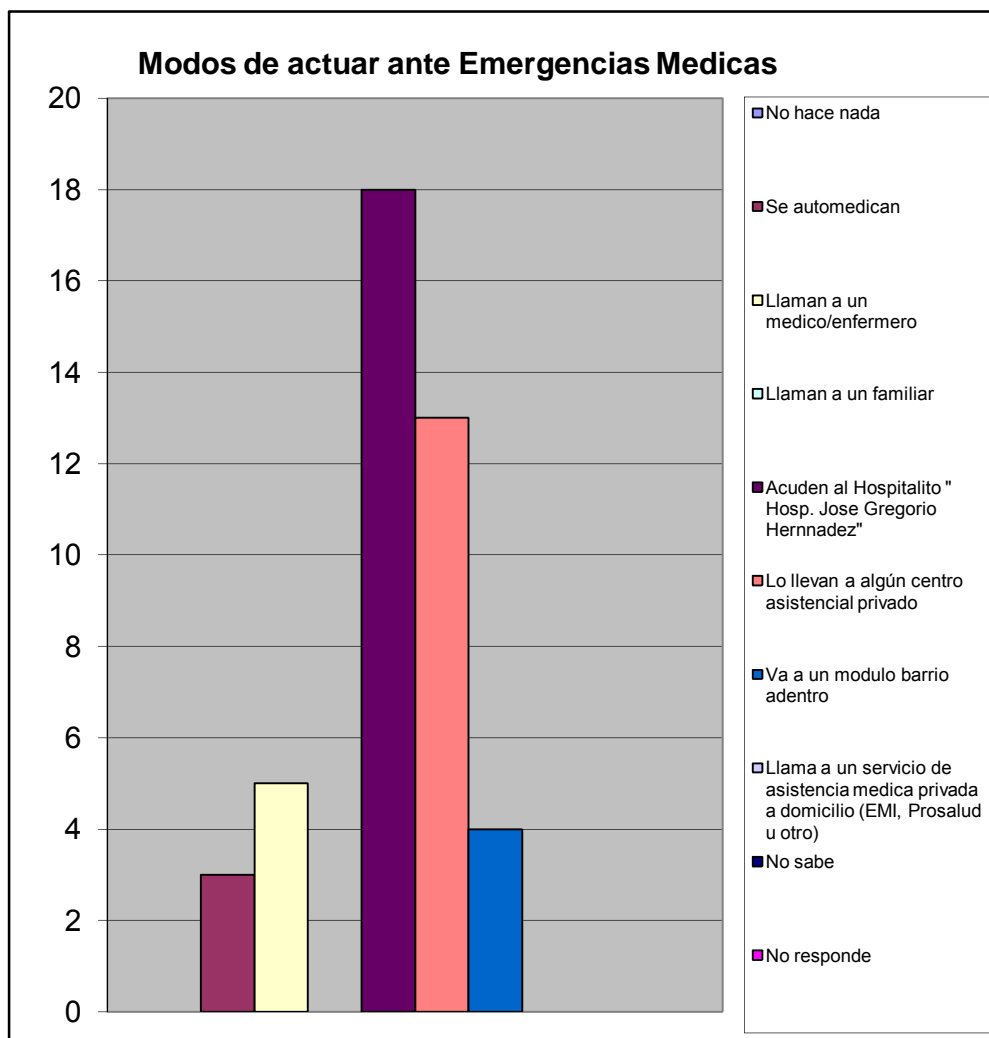

		%	
¿Alguna vez Usted o algún miembro de su hogar ha dejado de comprar lentes prescritos debido a su costo?	Si	11	0,367
	No	19	0,633
TOTAL		30	1

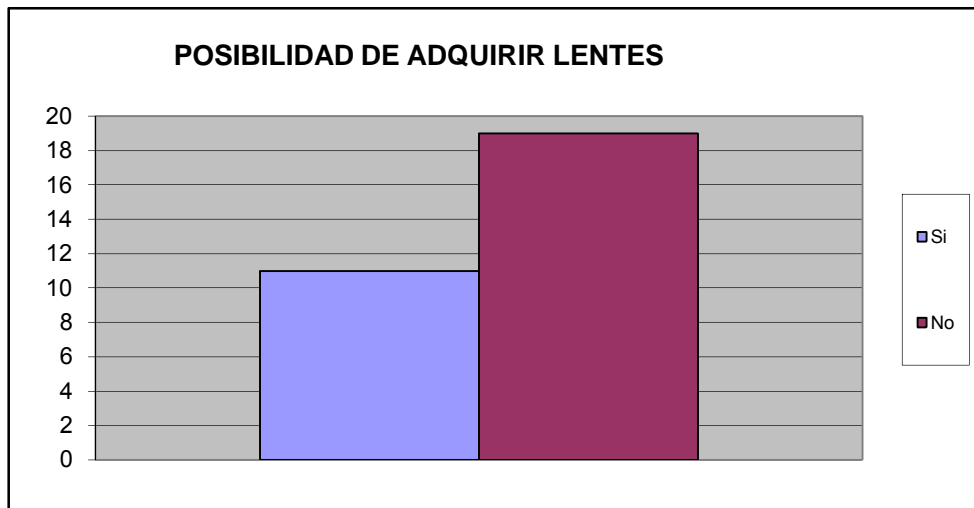

¿Alguna vez usted o algún miembro de su hogar ha dejado de comprar medicinas prescritas debido a su costo?	Si	13	0,433
	No	17	0,567
TOTAL		30	1

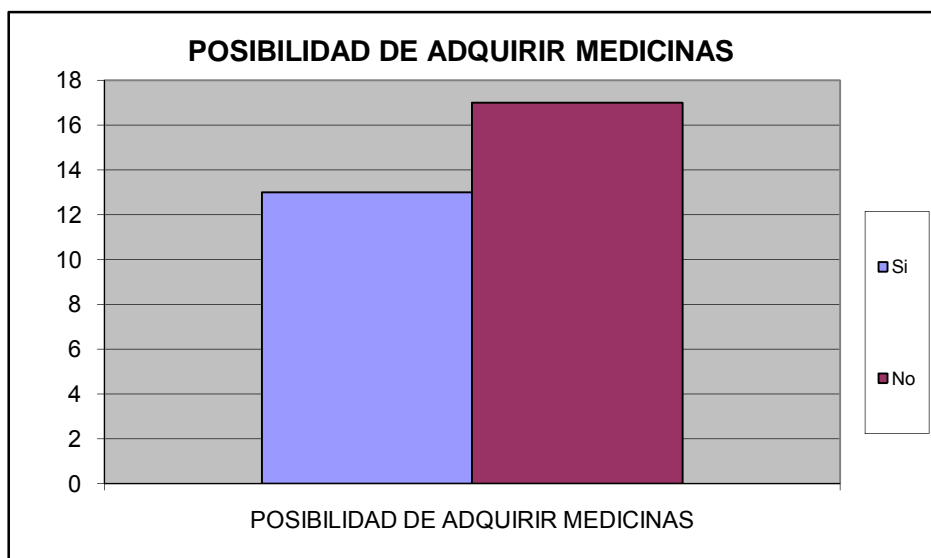

¿Presenta Ud o algun miembro de su familia dificultad para acceder a los servicios de salud?	Si	11	0,355
	No	20	0,645
TOTAL		31	1

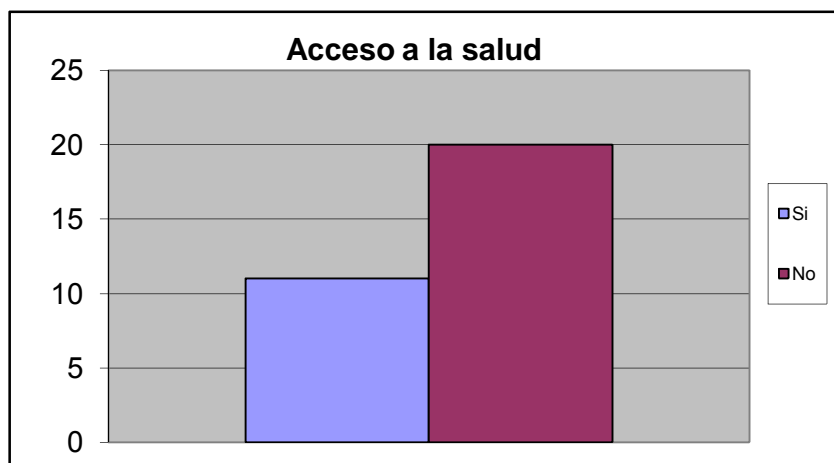

Causa de Imposibilidad de acceder a la salud		%
Distancia del Centro de Salud	7	0,318
Imposibilidad de ser atendido	1	0,045
Costosos tratamientos medicos	4	0,182
Consultas costosas	4	0,182
Trato inadecuado	2	0,091
Horarios de atencion son reducidos	1	0,045
Otro	0	0,000
No sabe	2	0,091
No Responde	1	0,045
TOTAL.	22	1

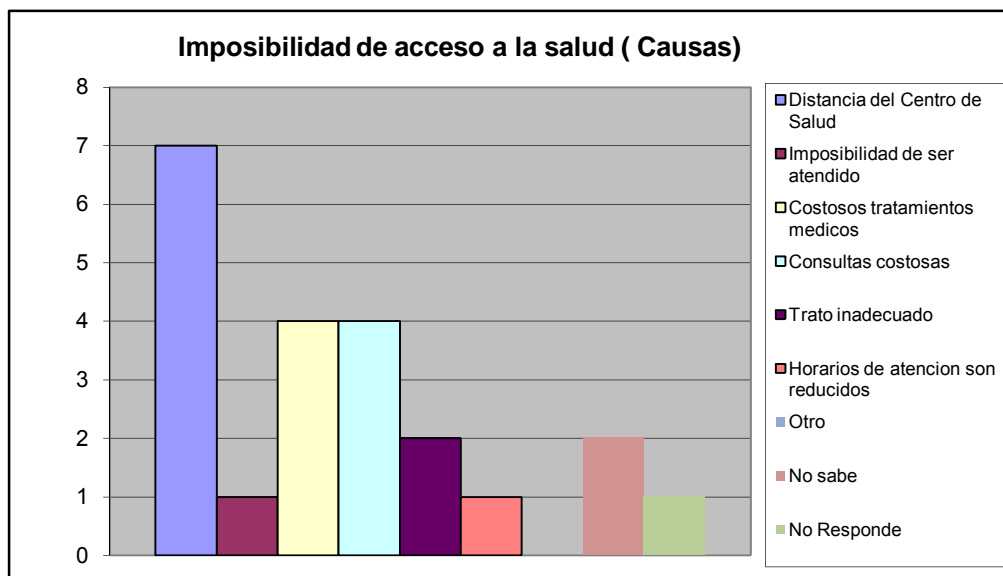

En el ultimo trimestre acudio a un centro de salud por la causa:		%
Emergencia	11	0,333
Consulta	4	0,121
Ambos	1	0,030
Nunca	13	0,394
No responde	4	0,121
<b>Total</b>	<b>33</b>	<b>1</b>

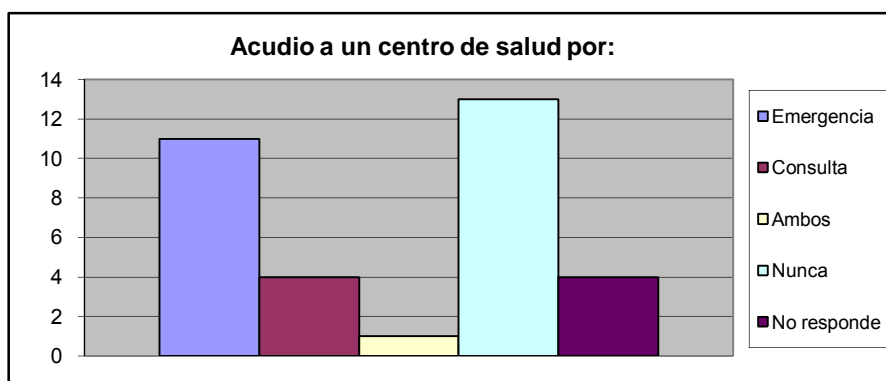

A CUANTO TIEMPO CAMINANDO SE ENCUENTRA EL CENTRO DE SALUD PUBLICA		%
Hasta 15 Minutos	1	0,030
De 16 a 30 Min.	4	0,121
Mas de 30 Min	2	0,061
No existe ninguno en su casa	23	0,697
No Sabe	1	0,030
No Responde	2	0,061
<b>TOTAL</b>	<b>33</b>	<b>1</b>

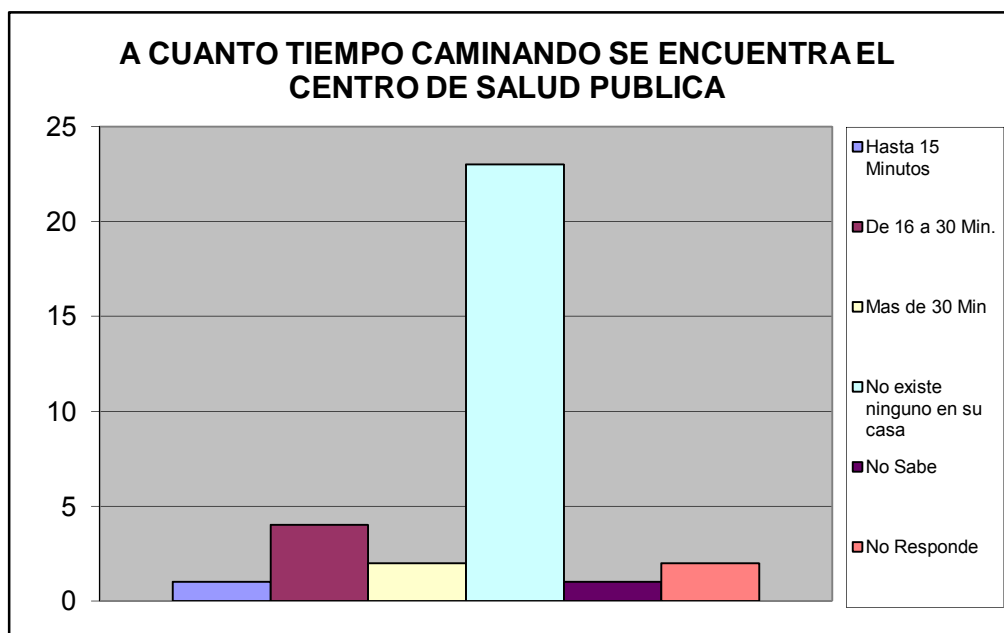

A CUANTO TIEMPO CAMINANDO SE ENCUENTRA EL CENTRO DE SALUD PRIVADA		%
Hasta 15 Minutos	0	0,000
De 16 a 30 Min.	4	0,121
Mas de 30 Min	3	0,091
No existe ninguno en su casa	23	0,697
No Sabe	1	0,030
No Responde	2	0,061
<b>TOTAL</b>	<b>33</b>	<b>1</b>

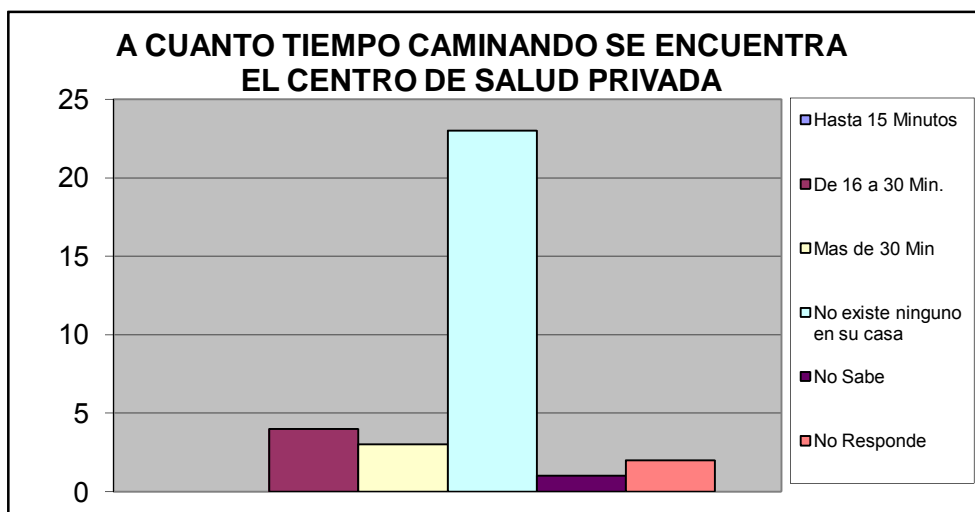

A CUANTO TIEMPO CAMINANDO SE ENCUENTRA EL LABORATORIO CLINICO PUBLICO		%
Hasta 15 Minutos	1	0,030
De 16 a 30 Min.	2	0,061
Mas de 30 Min	2	0,061
No existe ninguno en su casa	23	0,697
No Sabe	3	0,091
No Responde	2	0,061
<b>TOTAL</b>	<b>33</b>	<b>1</b>

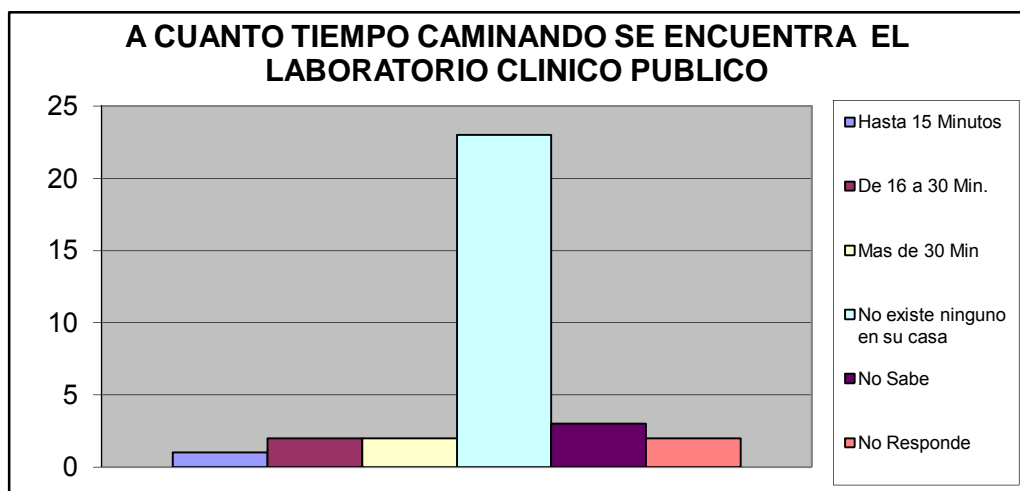

A CUANTO TIEMPO CAMINANDO SE ENCUENTRA EL LABORATORIO CLINICO PRIVADO		%
Hasta 15 Minutos	0	0,000
De 16 a 30 Min.	2	0,061
Mas de 30 Min	3	0,091
No existe ninguno en su casa	23	0,697
No Sabe	3	0,091
No Responde	2	0,061
<b>TOTAL</b>	<b>33</b>	<b>1</b>

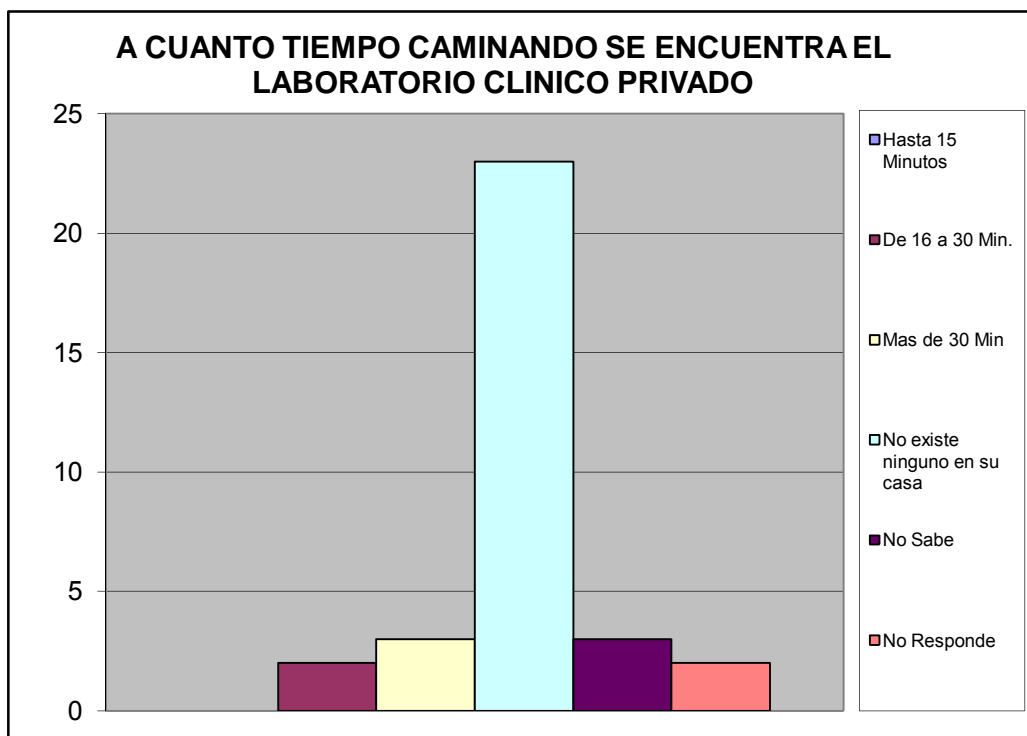



Atención Médica en Centro de Salud Pública.		%
Exámenes de Laboratorio	6	0,171
Atención a la mujer, hombre y niño	1	0,029
Planificación Familiar	0	0,000
Odontología	2	0,057
Cardiología	0	0,000
Neurología	0	0,000
Pediatría	3	0,086
Ginecología	1	0,029
Nebulizaciones	5	0,143
Urología	0	0,000
Dermatología	0	0,000
Oftalmología	1	0,029
Inmunología	0	0,000
Psicología	0	0,000
Psiquiatría	0	0,000
Medicina General	9	0,257
Medicina Interna	2	0,057
Inmunizaciones Vacunas	5	0,143
Otro	0	0,000
<b>TOTAL</b>	<b>35</b>	<b>1</b>

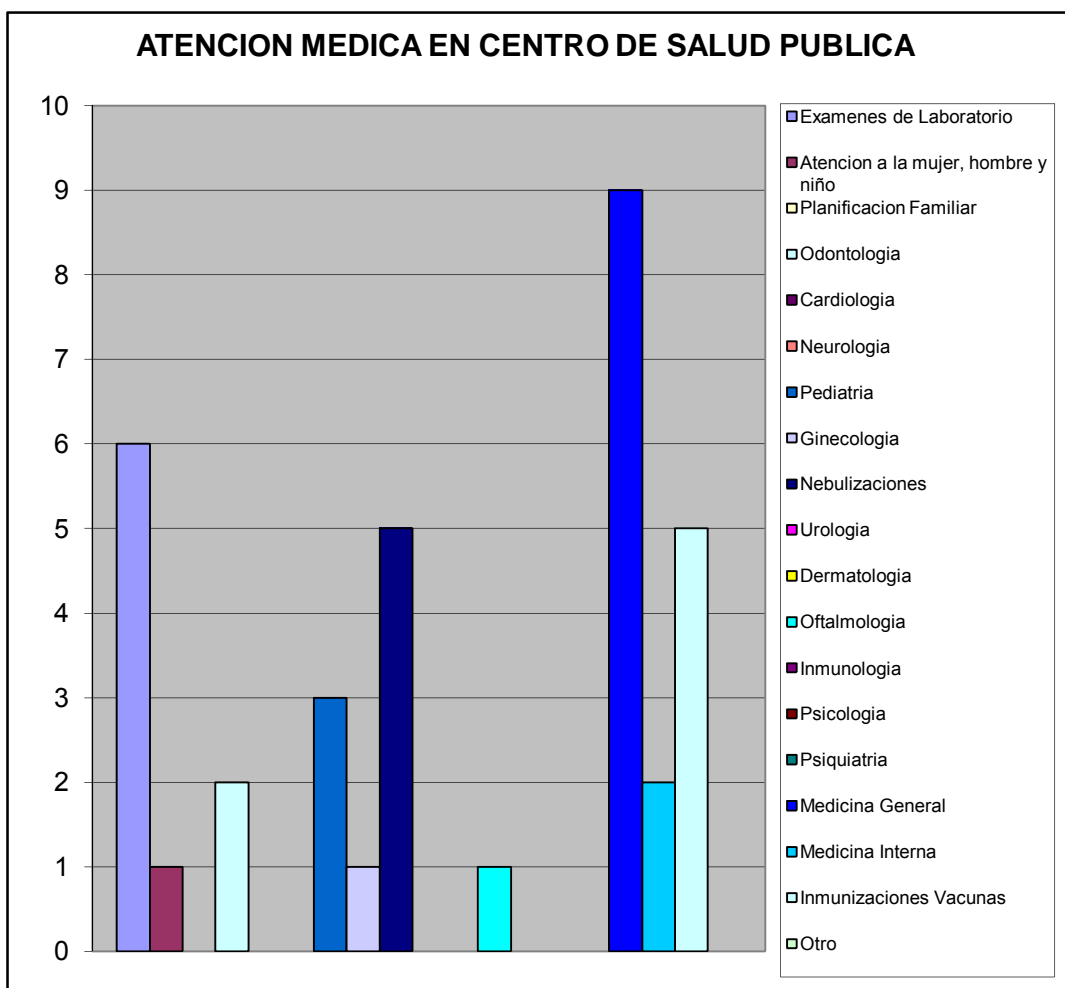

Atención Medica Centro de Salud Privado		%
Exámenes de Laboratorio	17	0,187
Atencion a la mujer, hombre y niño	2	0,022
Planificacion Familiar	0	0,000
Odontologia	11	0,121
Cardiologia	4	0,044
Neurologia	0	0,000
Pediatría	10	0,110
Ginecologia	8	0,088
Nebulizaciones	3	0,033
Urologia	1	0,011
Dermatologia	2	0,022
Oftalmologia	5	0,055
Inmunologia	1	0,011
Psicologia	1	0,011
Psiquiatria	0	0,000
Medicina General	13	0,143
Medicina Interna	8	0,088
Inmunizaciones Vacunas	5	0,055
Otro	0	0,000
<b>TOTAL</b>	<b>91</b>	<b>1</b>

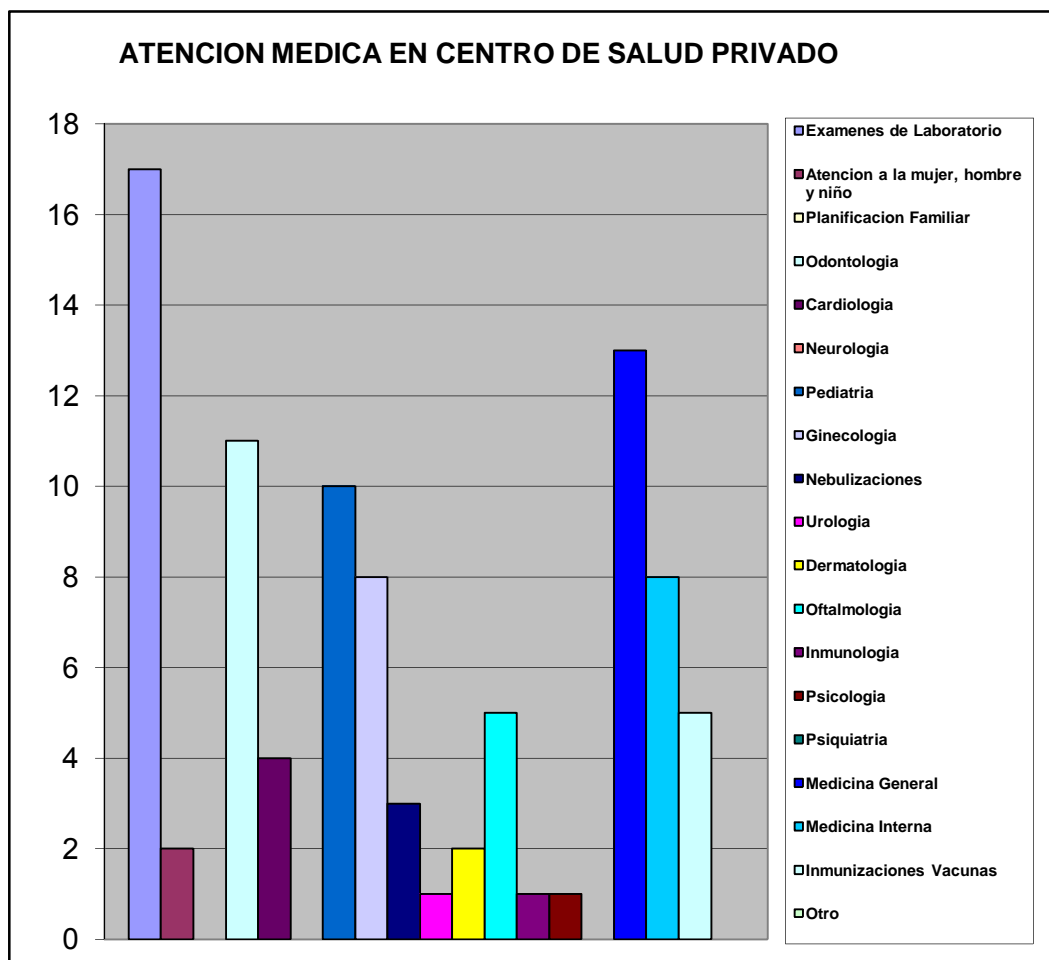

# X.- ATENCIÓN AL ANCIANO, JÓVENES Y NIÑOS.

Consecución de medicinas para niños - adolescentes y Ancianos		%
Por intermedio de un familiar o Vecino	0	0,000
Por medio Institucion Publica	1	0,031
Asociacion Civil	0	0,000
Lo compran	30	0,938
Piden prestado dinero a algun fliar o Vecino	0	0,000
Otro	1	0,031
<b>TOTAL</b>	<b>32</b>	<b>1</b>

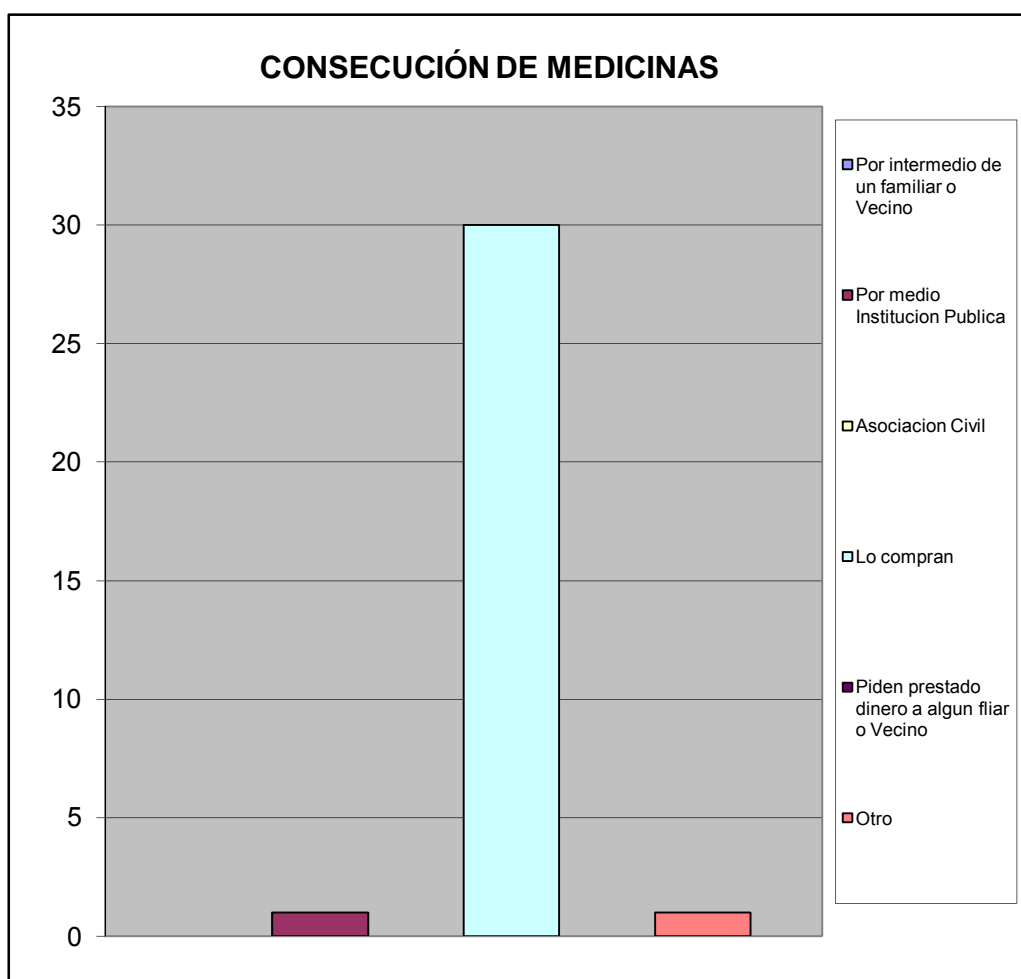

## XI.- EVALUACIÓN DE LA GESTIÓN MUNICIPAL

¿Como evalúa usted la gestión municipal?		%
Excelente	5	0,152
Buena	17	0,515
Regular	10	0,303
Mala	0	0,000
Pesima	0	0,000
No opina	1	0,030
<b>TOTAL</b>	<b>33</b>	<b>1</b>

