



República Bolivariana de Venezuela  
Estado Carabobo  
Sala Técnica del Consejo Local de Planificación Pública  
del Municipio San Diego

*Indice de Bienestar Humano Municipal de San Diego 2010.*

**DECODIFICACION DE RESULTADOS DEL INSTRUMENTO**

**I.- DATOS DE LOCALIZACIÓN DE LA VIVIENDA**

<u>Sector</u>	<u>Nombre de Residencia o urbanismo</u>
Sur	Campo Solo

**II.- SITUACIÓN SOCIOECONÓMICA**

<u>Régimen de Propiedad</u>		<u>%</u>
Nacional.	1	0,067
Estadal.	0	0,000
Concejo Municipal.	1	0,067
Baldío.	0	0,000
Ejido.	1	0,067
Privado Individual.	11	0,733
Privado Colectivo.	0	0,000
Otros (especifique)	0	0,000
No Sabe.	1	0,067
No Responde.	0	0,000
<b>TOTAL</b>		<b>15</b>

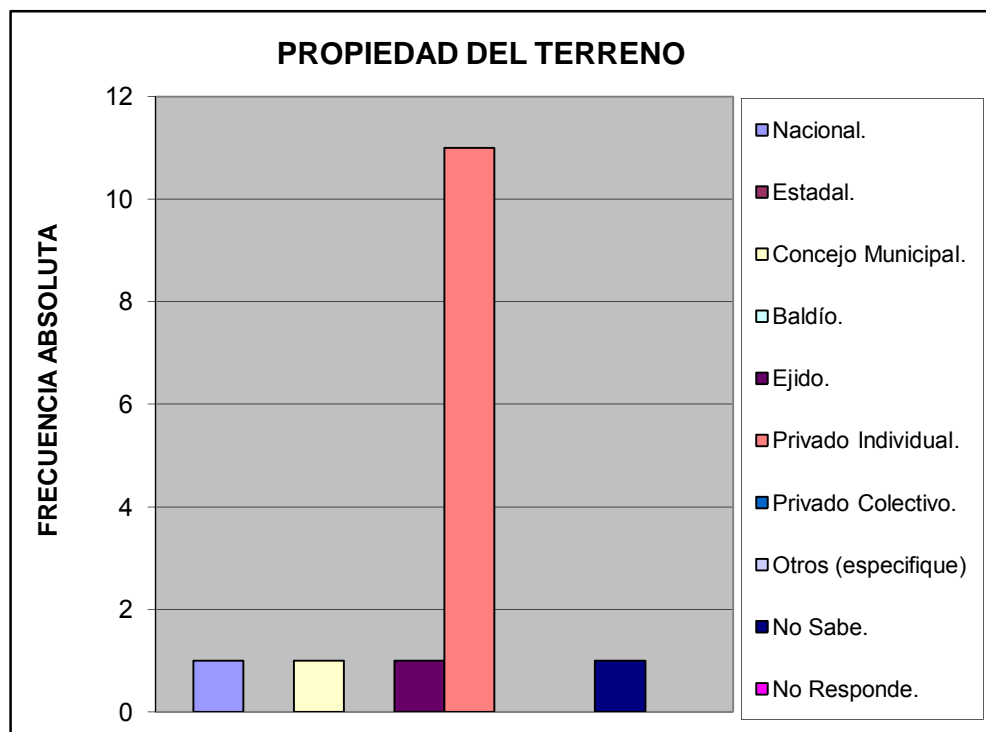

Características de la Vivienda		%
Mansión.	0	0,000
Quinta o Casa quinta.	0	0,000
Townhouse.	0	0,000
Casa.	15	1,000
Apartamento.	0	0,000
Penthouse.	0	0,000
Apartamento en casa (anexo).	0	0,000
Casa de Vecindad o Pensión.	0	0,000
Rancho.	0	0,000
Otra Clase de Vivienda.	0	0,000
<b>TOTAL</b>		<b>15</b>
		<b>1</b>

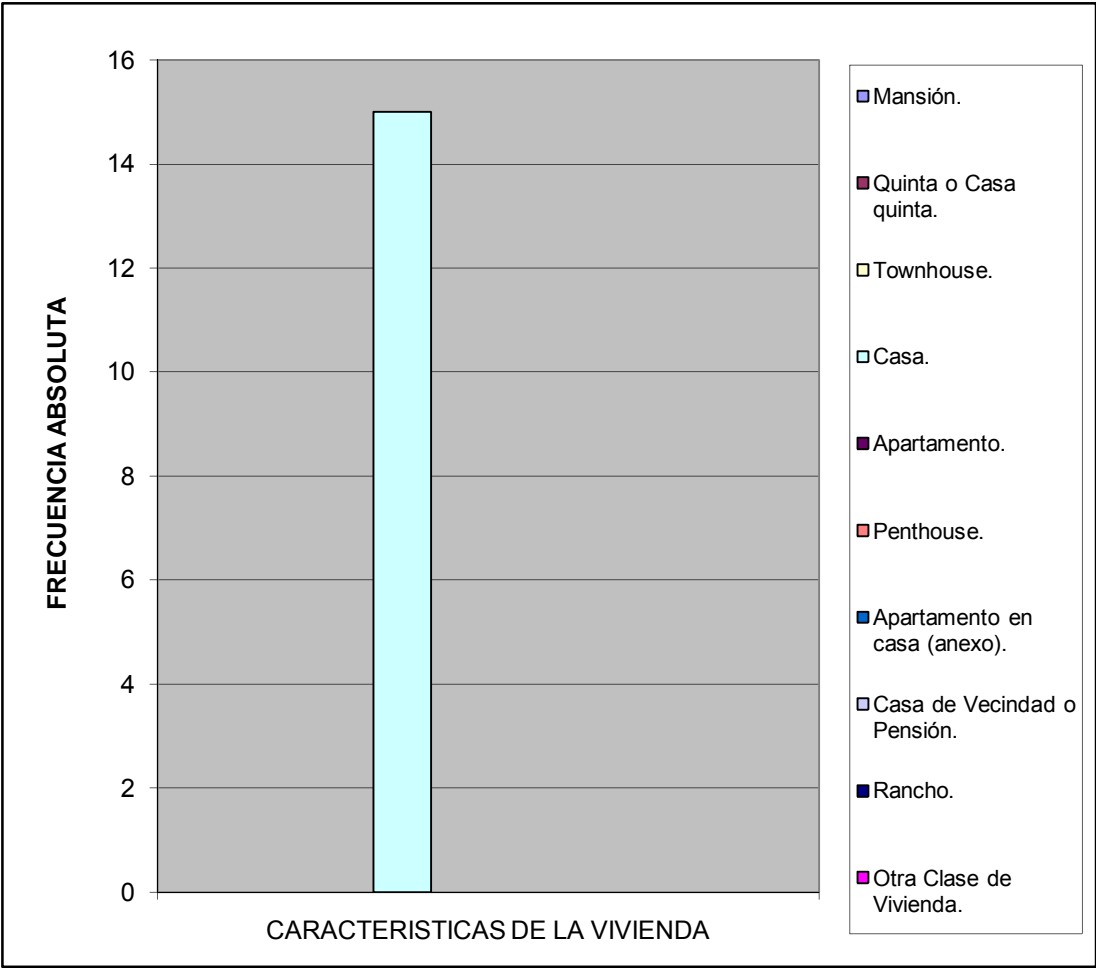

Estatus de la Vivienda		%
Alquilada	2	0,133333333
Subalquilada	0	0
Propia Pagada	12	0,8
Otra Forma	0	0
Prestada Compartida	0	0
Propia pagandose	0	0
No Sabe	0	0
No responde	1	0,066666667
TOTAL		15

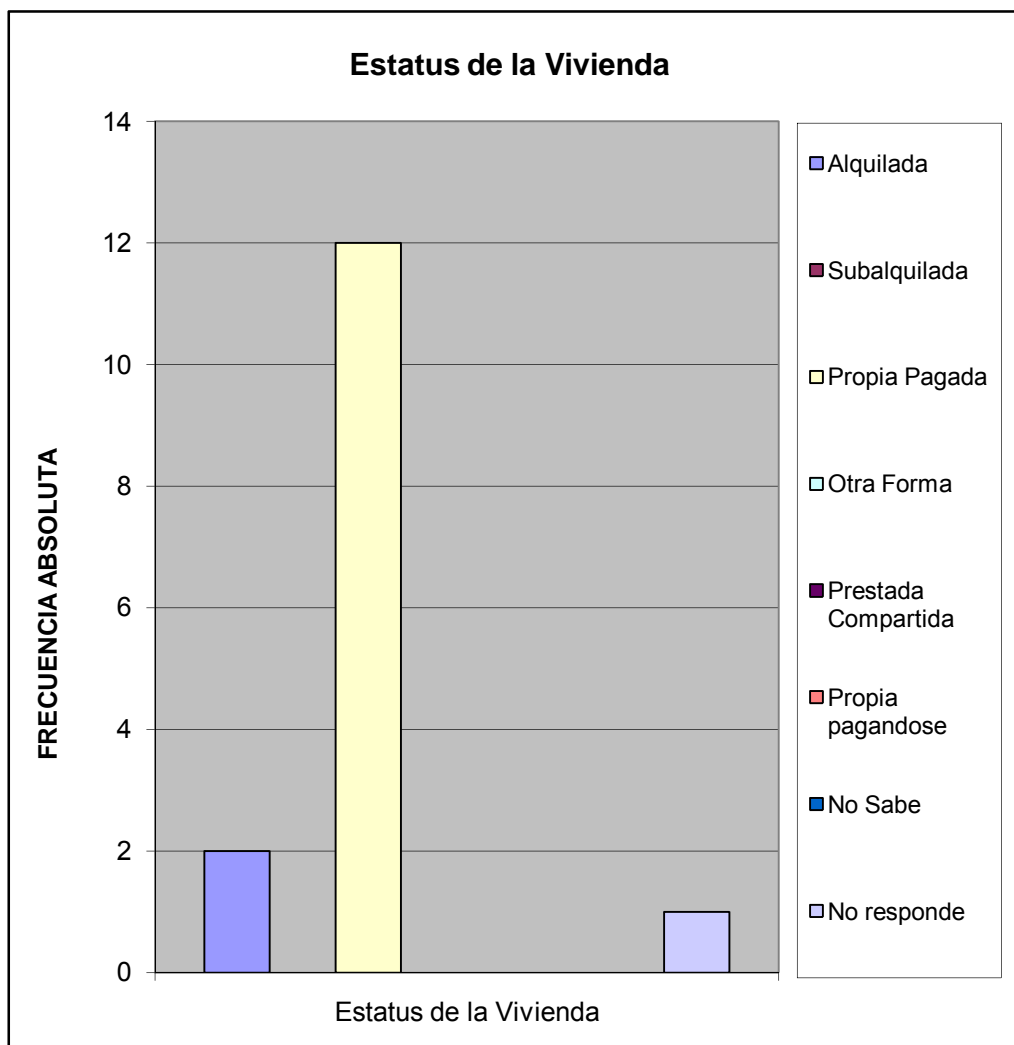

Material de Construcción Predominante en Paredes		%
Bloque o ladrillo frisado	13	1,000
Bloque o ladrillo sin frisar	0	0,000
Concreto	0	0,000
Madera aserrada/formica/fibra de vidrio o similares	0	0,000
Adobe/tapia/baharaque frisado	0	0,000
Adobe/tapia/baharaque sin frisar	0	0,000
Caña/palma/tabla/carton piedra/similares	0	0,000
<b>TOTAL</b>	<b>13</b>	<b>1</b>

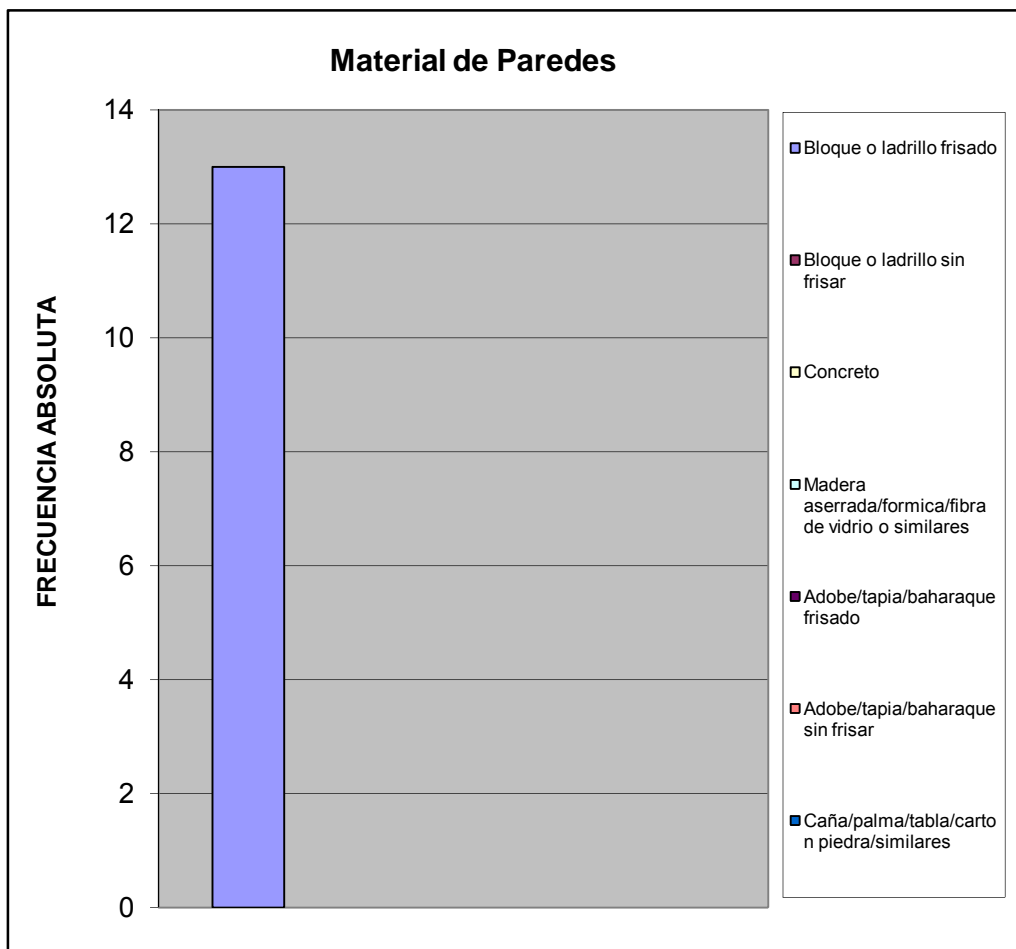

Material de Construcción Predominante en Pisos		%
Mosaico/granito/vinil/cerámica/ladrillo	7	0,538
Terracota/parquet/alfombra y similares	0	0,000
Cemento Pulido	6	0,462
Cemento rustico	0	0,000
Tierra	0	0,000
Tablas/tablonos y similares	0	0,000
<b>TOTAL</b>	<b>13</b>	<b>1</b>

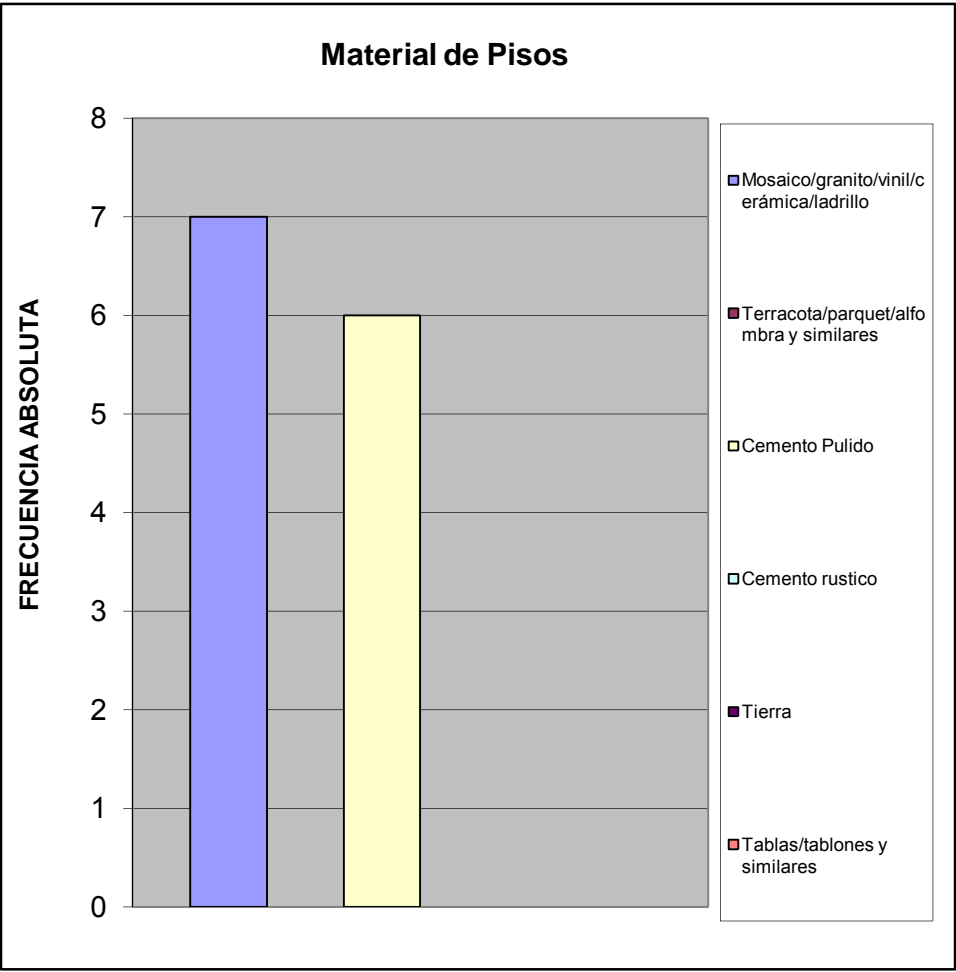

Material de Construcción Predominante en Techos		%
Concreto Armado	10	0,769
Ladrillo-concreto	1	0,077
Fibra sintetica	0	0,000
Asbesto y similares	1	0,077
Laminas metalicas (Zinc y similares)	1	0,077
Madera	0	0,000
Caña/palma y similar	0	0,000
<b>TOTAL</b>	<b>13</b>	<b>1</b>

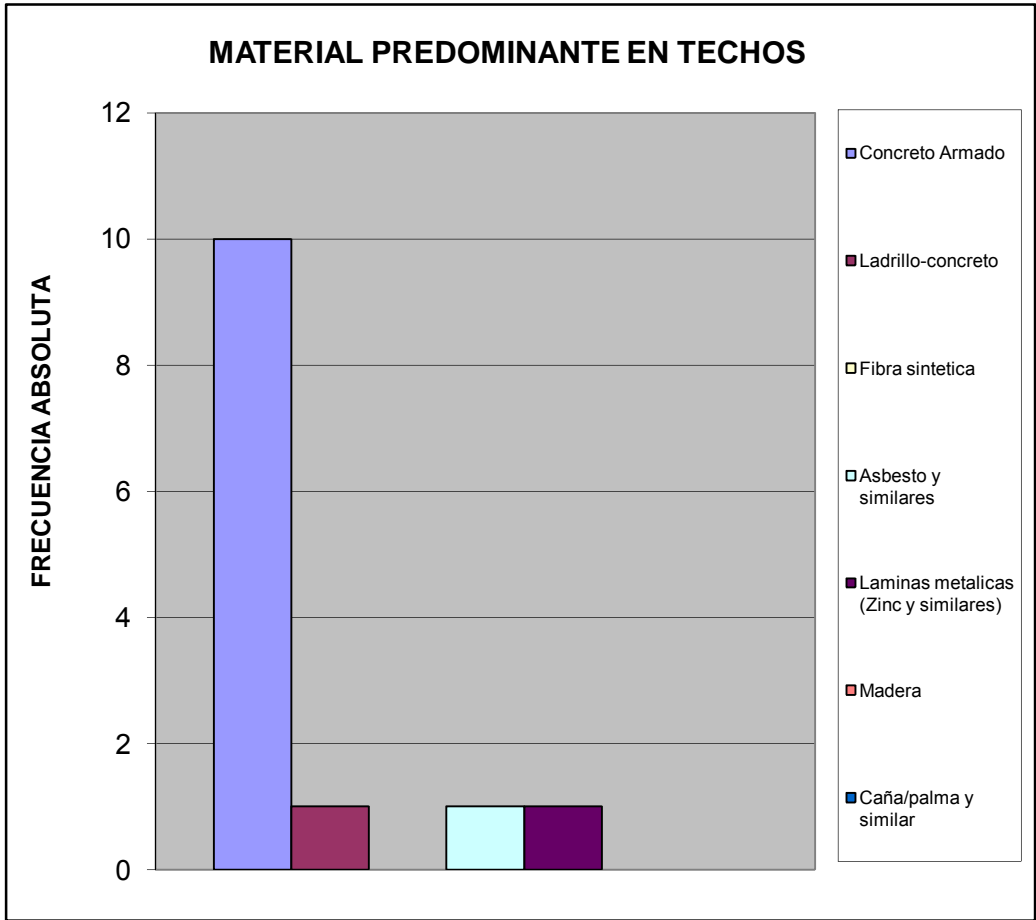

Hacinamiento Detectado		%
Hogar Hacinado	3	0,214
Hogar No Hacinado	11	0,786
<b>Total</b>	<b>14</b>	<b>1</b>

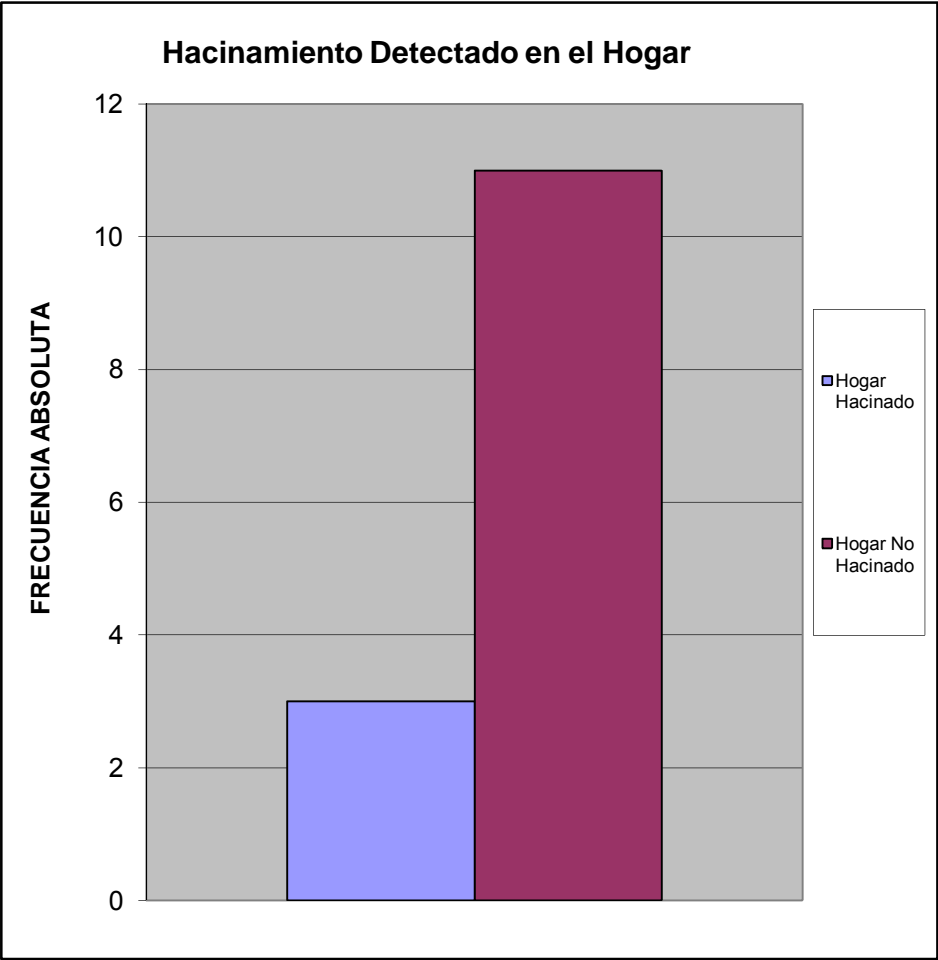

Ingreso Familiar		%
Menos de Bs.F, 1.215	2,00	0,154
Entre Bs.F, 1.215 - 2.500	5,00	0,385
Entre Bs.F, 2.500 - 5.000	6,00	0,462
Entre Bs.F, 5.000 - 8.000	0,00	0,000
Entre Bs.F, 8.000 - 10.000	0,00	0,000
Entre Bs.F, 10.000 - 15.000	0,00	0,000
Entre Bs.F, 15.000 - 20.000	0,00	0,000
Mas de Bs.F, 20.000	0,00	0,000
<b>TOTAL</b>	<b>13</b>	<b>1</b>

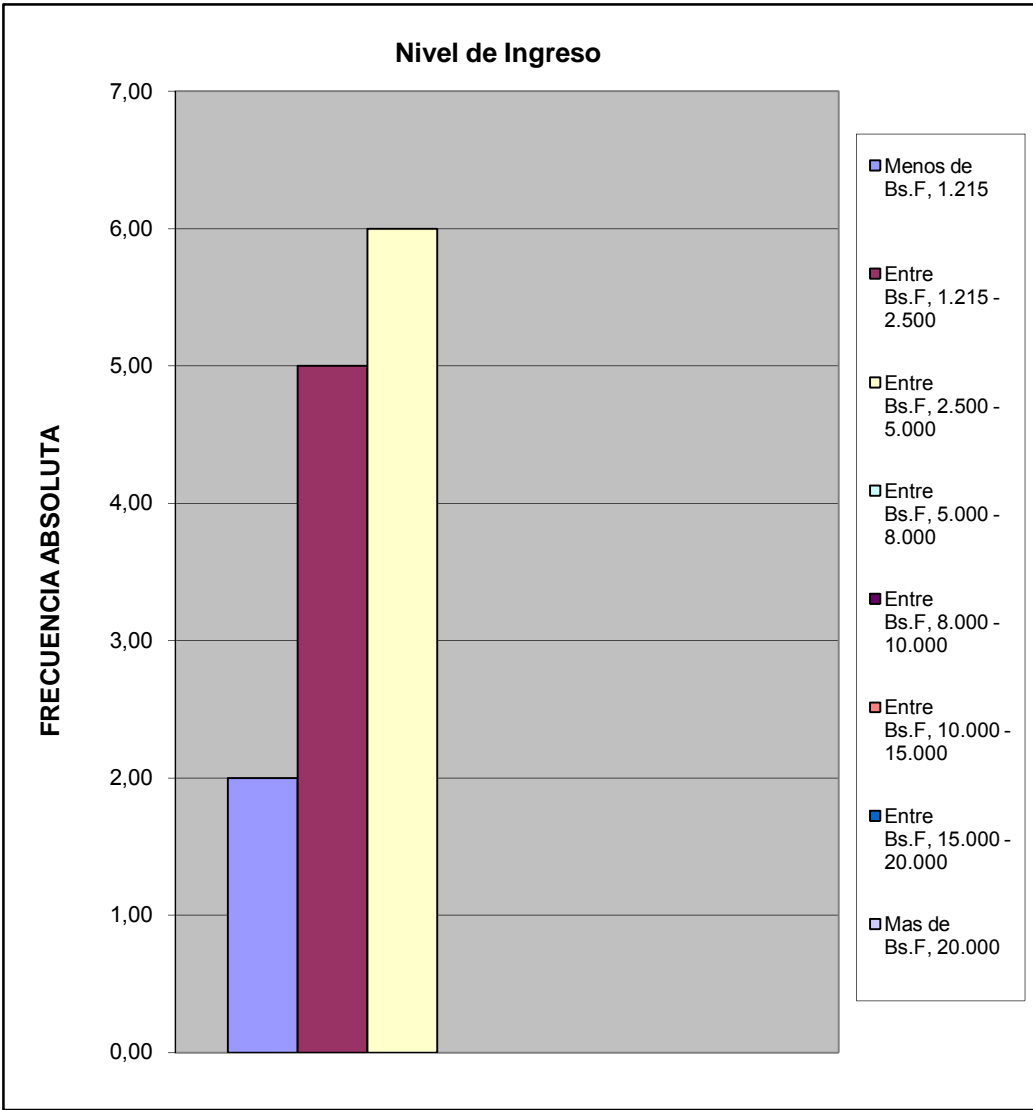



Criterio Linea de la Pobreza		%
Hogar Pobre Extremo Si ICANP< 1	2	0,154
Hogar Pobre Relativo Si $1 \leq$ ICAPC<2	5	0,385
Hogar No Pobre Si ICAPC> 2	6	0,462
<b>Total</b>	<b>13</b>	<b>1</b>

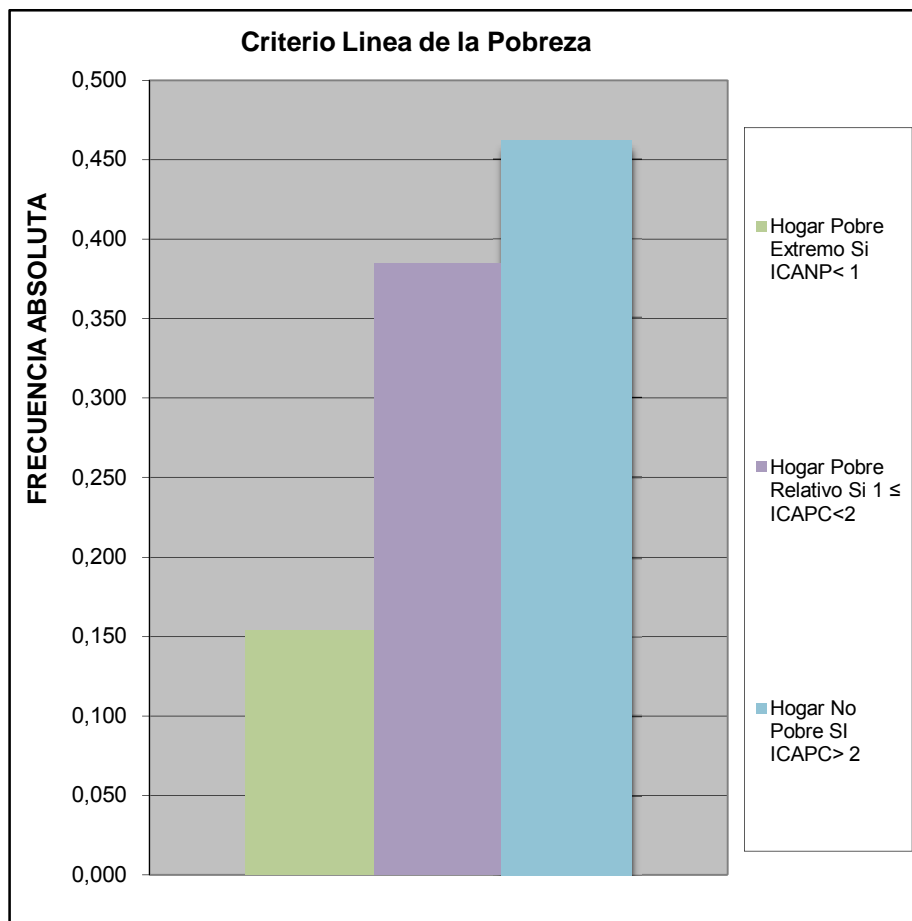

Cual es el nivel academico de los miembros de la familia que trabajan en el hogar:		
		%
Primaria	2	0,0909091
Secundaria Inconclusa	0	0
Bachiller	14	0,6363636
Técnico Medio	3	0,1363636
Técnico Superior Universitario	1	0,0454545
Universitario	2	0,0909091
Universitario con postgrado	0	0
Otro	0	0
<b>TOTAL</b>	<b>22</b>	<b>1</b>

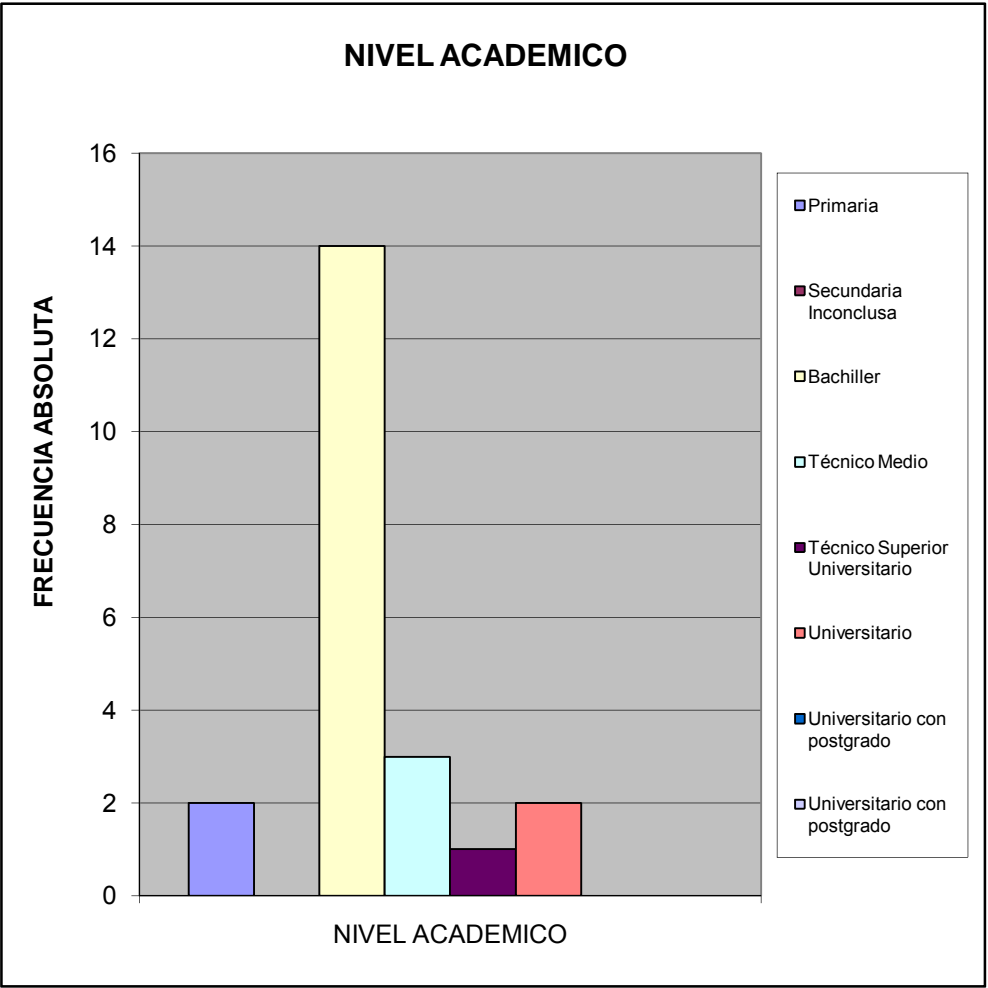

¿Cuales cree que son los principales problemas de su comunidad, por orden de prioridad del 1 mayor importancia al 8 menor importancia relativa?		%
Deporte	51	0,101
Educación	62	0,123
Seguridad	100	0,198
Salud	71	0,141
Cultura y Recreación	39	0,077
Infraestructura	65	0,129
Servicios Públicos	88	0,175
Ambiente	28	0,056
<b>TOTAL</b>	<b>504</b>	<b>1</b>

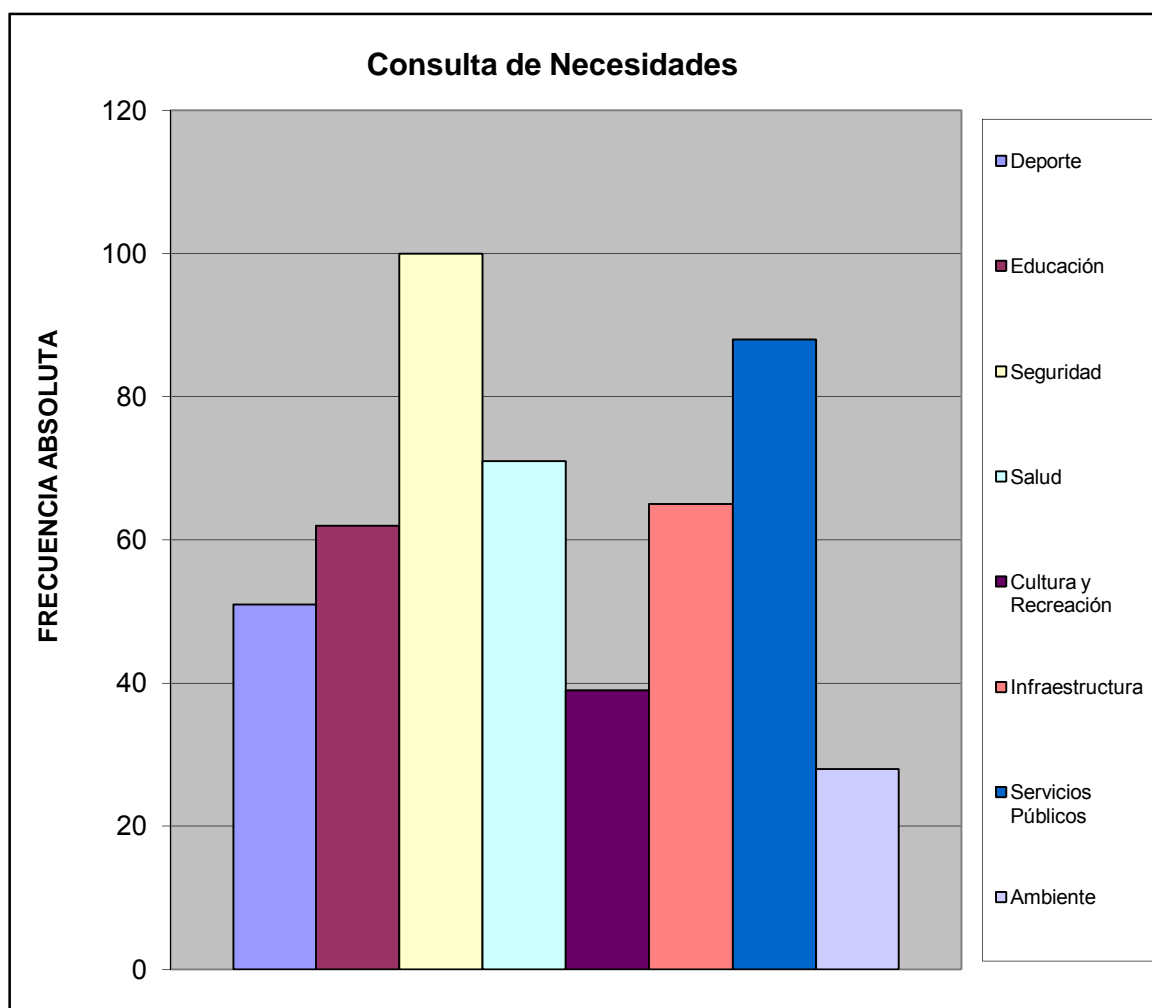

### III.- SERVICIOS PÚBLICOS.

A esta Vivienda llega el agua por:		%
Acueducto o tubería	13	0,867
Camión Cisterna	0	0,000
Pila publica o estanque	0	0,000
Pozo con tubería o Bomba	2	0,133
Pozo o manantial protegido	0	0,000
Otro	0	0,000
<b>TOTAL</b>	<b>15</b>	<b>1</b>

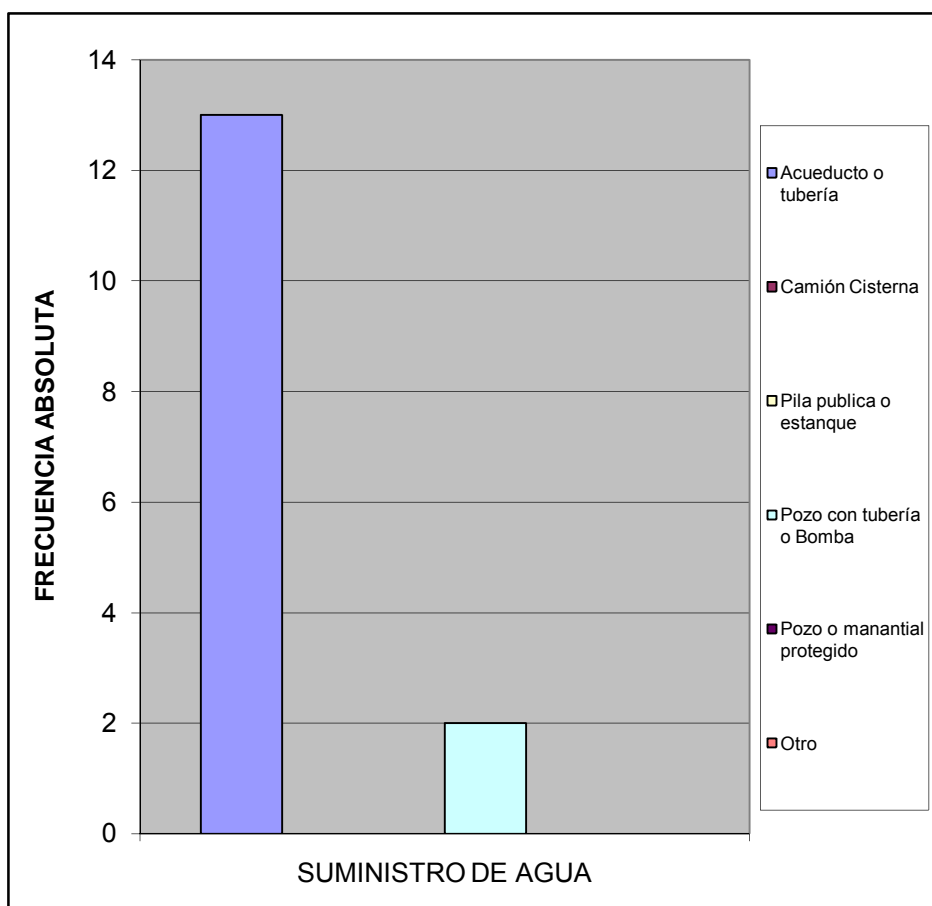

¿En esta vivienda tienen alguno de estos problemas con el suministro de agua?		%
Se interrumpe el servicio Frecuentemente.	6	0,375
La cantidad o presión del agua es muy baja.	4	0,250
El agua es turbia.	2	0,125
Tiene mal olor o mal sabor.	2	0,125
Todas las anteriores.	2	0,125
Otros	0	0,000
<b>TOTAL</b>	<b>16</b>	<b>1</b>

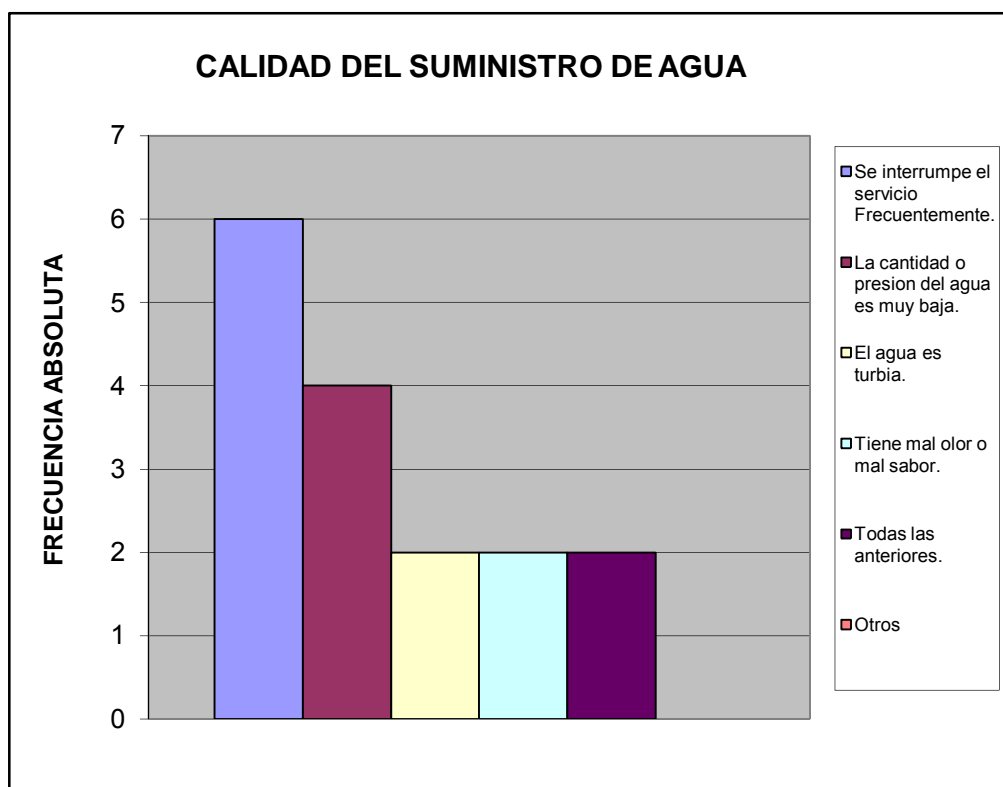

¿Cuál es la fuente de suministro eléctrico usada en esta vivienda?		%
Eleoccidente	11	0,733
Elevál	3	0,200
Planta Eléctrica Part.	0	0,000
Toma del poste público	1	0,067
<b>TOTAL</b>	<b>15</b>	<b>1</b>

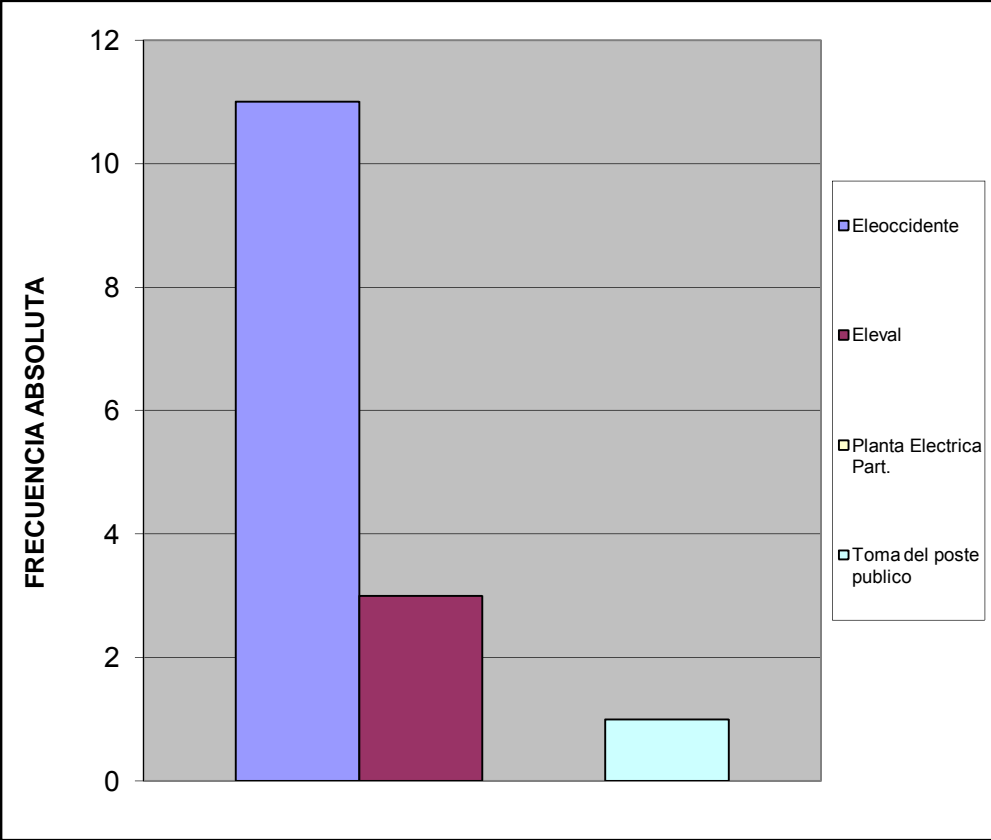

¿En su vivienda tienen alguno de estos problemas con el suministro eléctrico?		%
Frecuentes altas y bajas de tensión	2	0,118
Se interrumpe frecuentemente el suministro	6	0,353
Cortos circuitos y quema de artefactos electricos	1	0,059
No tiene problemas con el suministro electrico	8	0,471
Otro	0	0,000
<b>TOTAL</b>	<b>17</b>	<b>1</b>

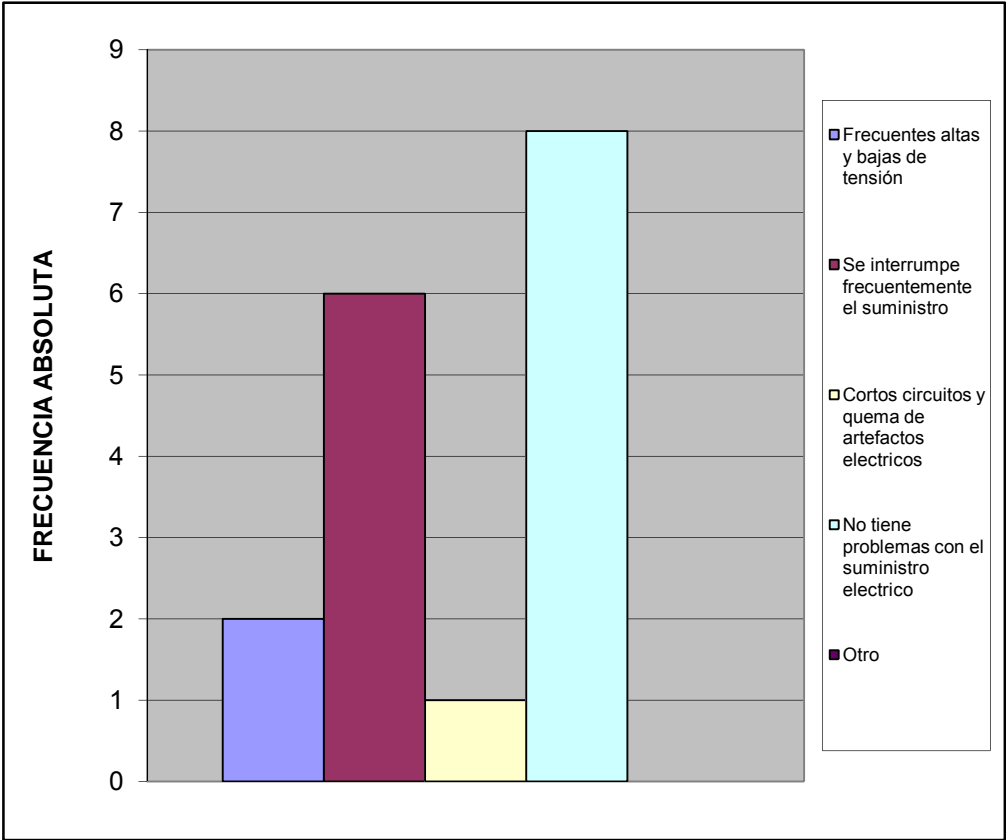

Esta vivienda tiene:		%
Poceta conectada a cloaca	14	0,933
Poceta conectada a pozo séptico	1	0,067
No tiene conexión a pozo séptico o a la cloaca	0	0,000
Excusado de hoyo o letrina	0	0,000
No tiene excusado	0	0,000
<b>TOTAL</b>	<b>15</b>	<b>1</b>

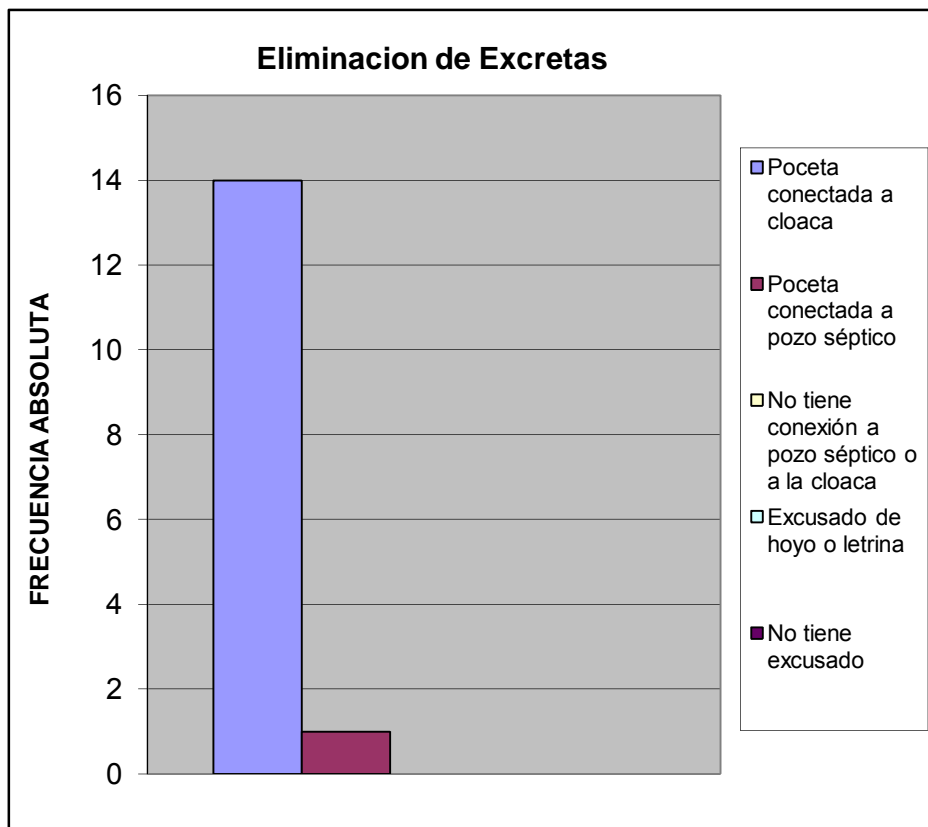



#### IV.- ACCESIBILIDAD A SERVICIOS PÚBLICOS

¿En los últimos 12 meses han tenido alguno de los siguientes problemas con las redes de cloacas?		%
Se tapa con regularidad	4	0,211
Se desbordan cuando llueve	4	0,211
Malos olores hacia el interior de la vivienda	1	0,053
Otro	0	0,000
No tiene problemas con las redes de cloacas	10	0,526
<b>TOTAL</b>	<b>19</b>	<b>1</b>

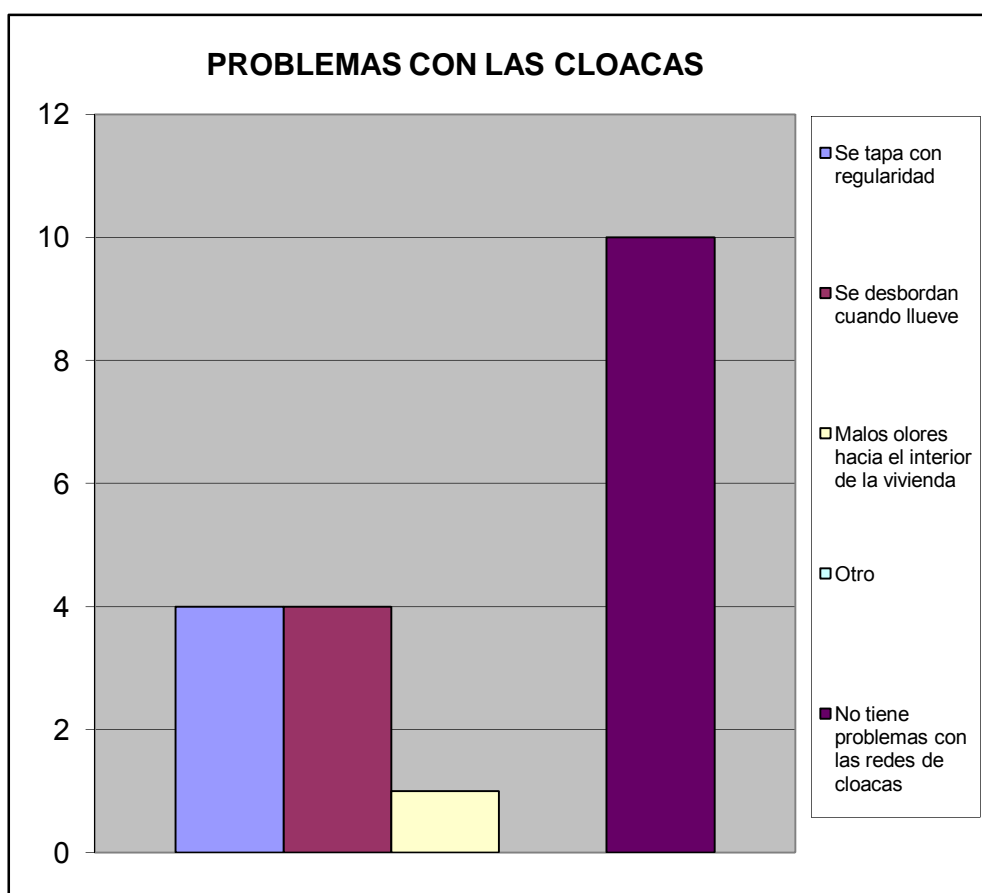

En caso de tener algún problema con el sistema de cloacas ¿cuál cree Ud. Es la principal razón de que ocurra?			%
Insuficiente Capacidad (tamaño) del sistema.	0		0,000
Vencimiento de las Cloacas (Antigüedad)	1		1,000
Los vecinos echan desperdicios y las obstruyen	0		0,000
En muchas casas el drenaje de lluvia esta conectado a las cloacas (empotradas)	0		0,000
Falta de mantenimiento	0		0,000
Otro	0		0,000
<b>TOTAL</b>	<b>1</b>		<b>1</b>

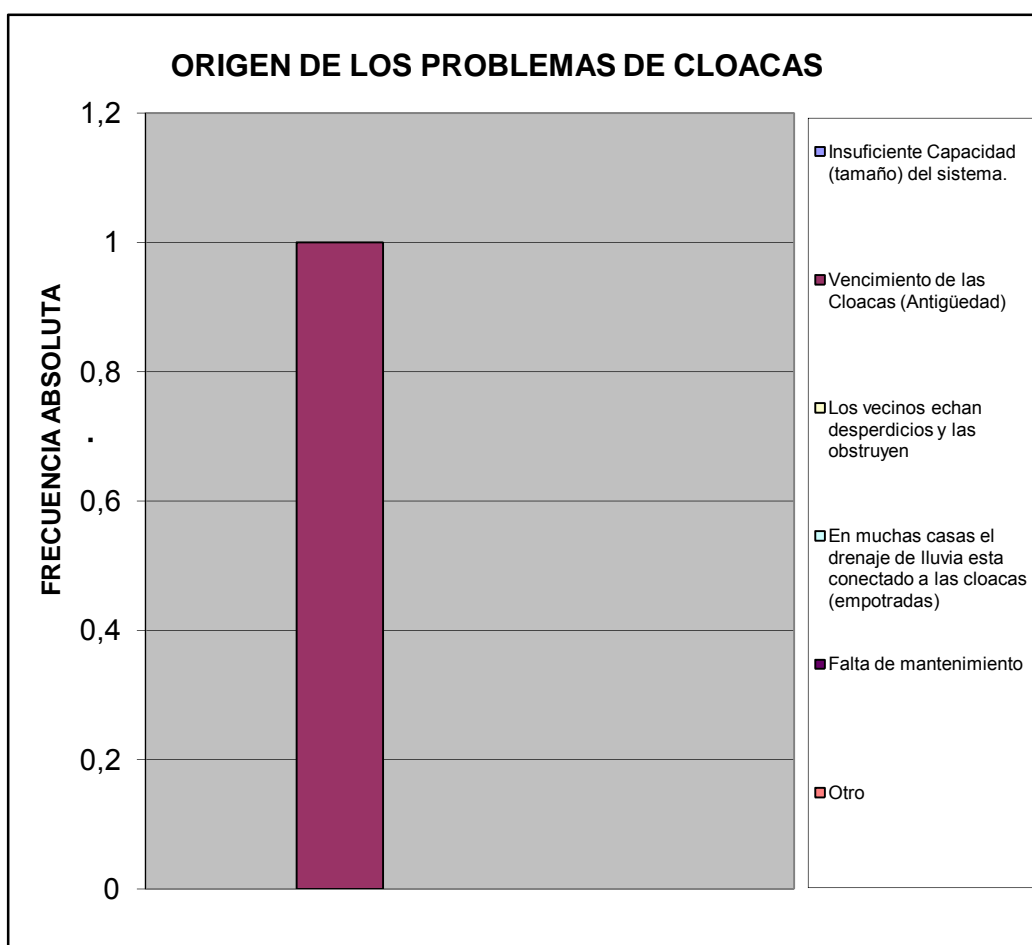

¿En esta Vivienda la basura?		%
Es recogida por el servicio de aseo urbano	15	1,000
Se Deposita en Container Colectivo	0	0,000
No hay servicio de aseo urbano	0	0,000
<b>TOTAL</b>	<b>15</b>	<b>1</b>

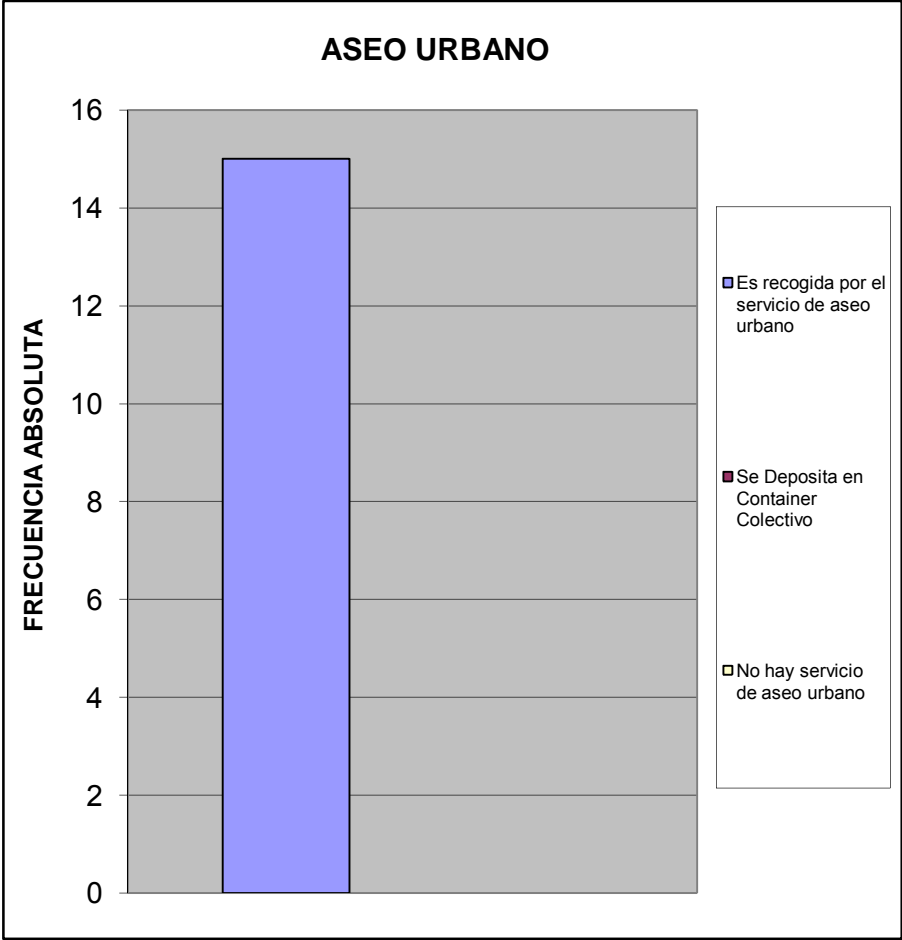

¿En su comunidad tienen alguno de estos problemas con el servicio de aseo urbano?		%
El camión pasa muy pocas veces	5	0,208
El camión no tiene días fijos para pasar	2	0,083
El camión no llega a la hora que le corresponde	2	0,083
Dejan la basura regada en la calle	2	0,083
Dejan muy hediondo el ambiente cuando pasan	2	0,083
La cuadrilla pide dinero	2	0,083
La cuadrilla es grosera con los vecinos	1	0,042
Otro	0	0,000
No Tiene Problemas con el Servicio de Aseo Urbano	8	0,333
<b>TOTAL</b>	<b>24</b>	<b>1</b>

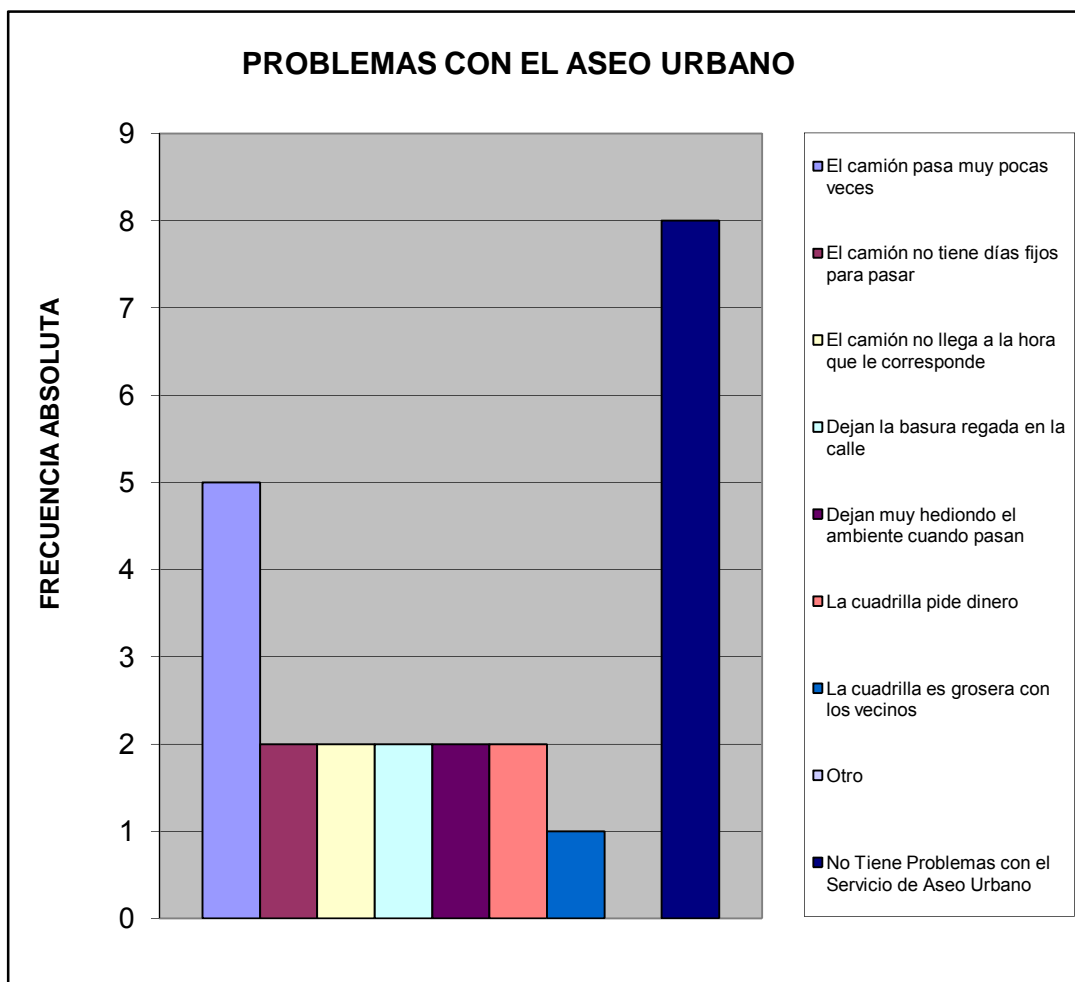

¿En su comunidad tienen alguno de estos problemas con el alumbrado público?		%
Insuficiente numero de postes de luz	5	0,263
Baja intensidad de los bombillos	4	0,211
Postes mal ubicados	0	0,000
Los bombillos no se reponen a tiempo	7	0,368
Los delincuentes rompen los bombillos	0	0,000
Otro	0	0,000
No Tiene Problema con el alumbrado publico	3	0,158
TOTAL		19
		1

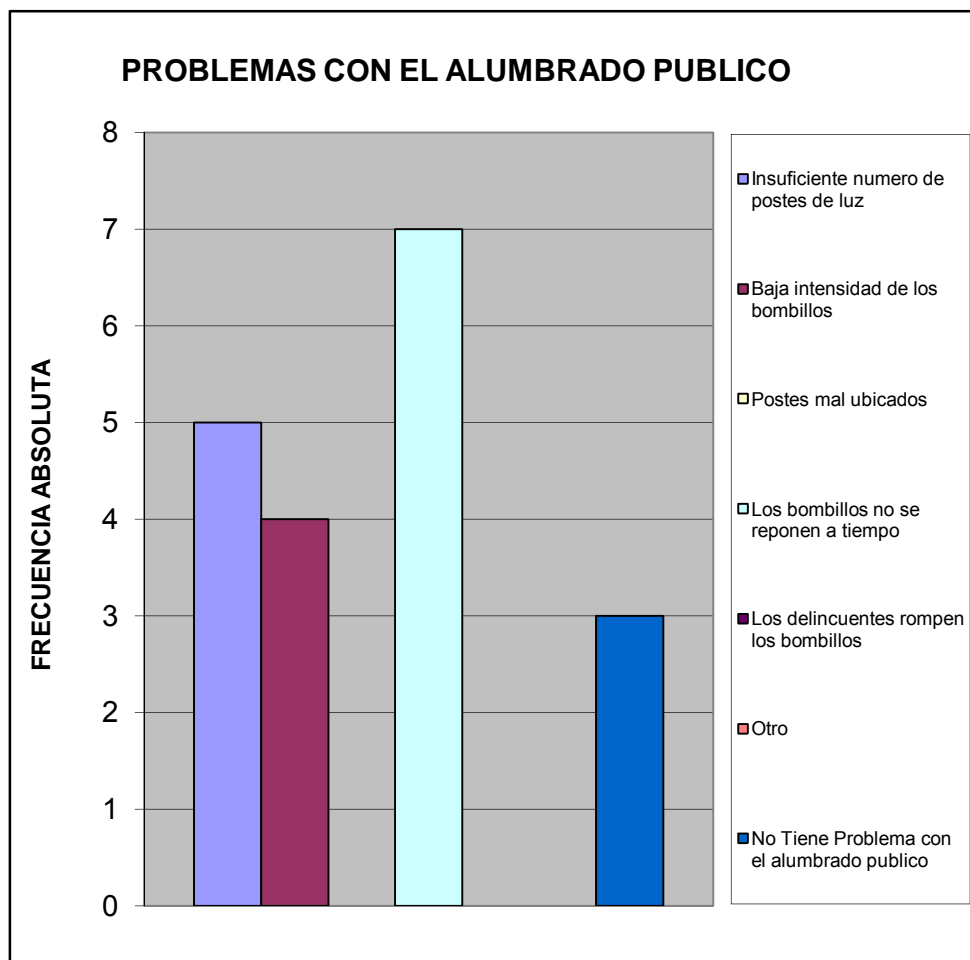

¿En su comunidad han tenido alguno de estos problemas con el tendido eléctrico?			%
Exceso de cables conectados a los postes	5		0,313
Obstrucción por cableado muy bajo	1		0,063
Ramas de arboles enredadas en el cableado	1		0,063
Tendido eléctrico obsoleto	2		0,125
Poca cantidad de transformadores	0		0,000
Otro	0		0,000
No Tiene Problema	7		0,438
TOTAL		16	1

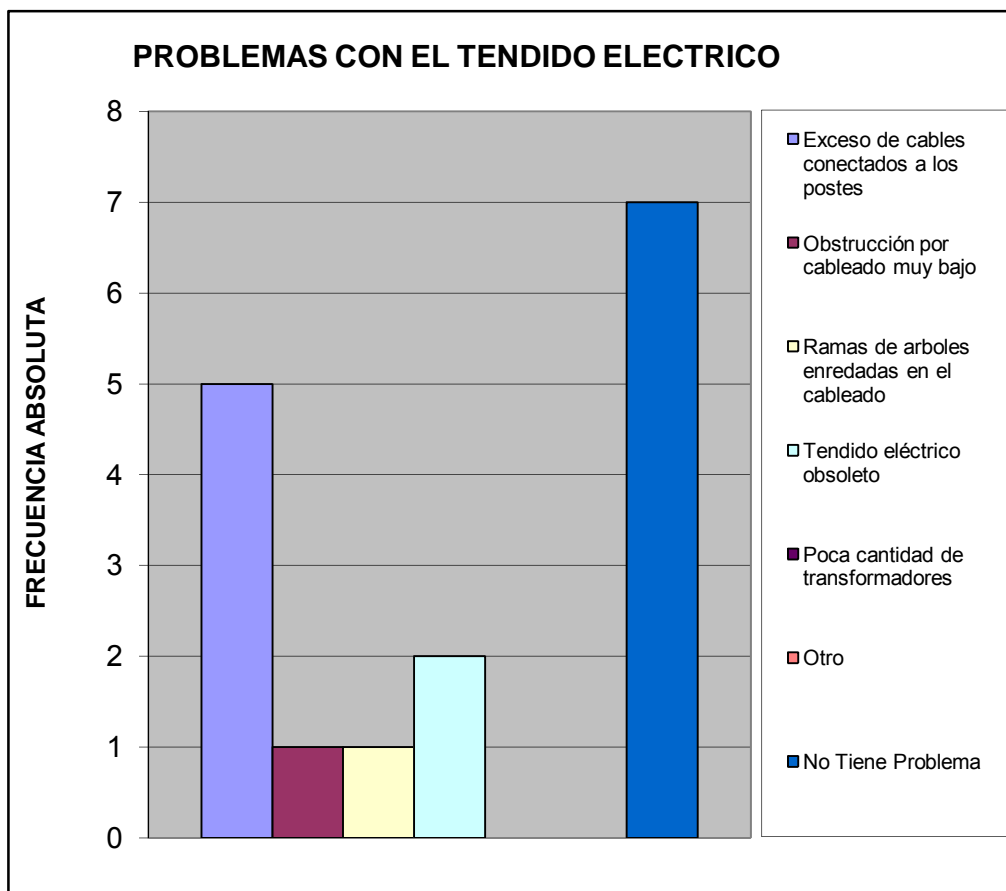

Pobreza Estructural		%
Hogares sin NBI (No Pobre)	4	0,267
Hogares con 1 NBI (Pobres)	9	0,600
Hogares con $\geq 2$ NBI (Pobre extremo)	2	0,133
<b>TOTAL</b>	<b>15</b>	<b>1</b>

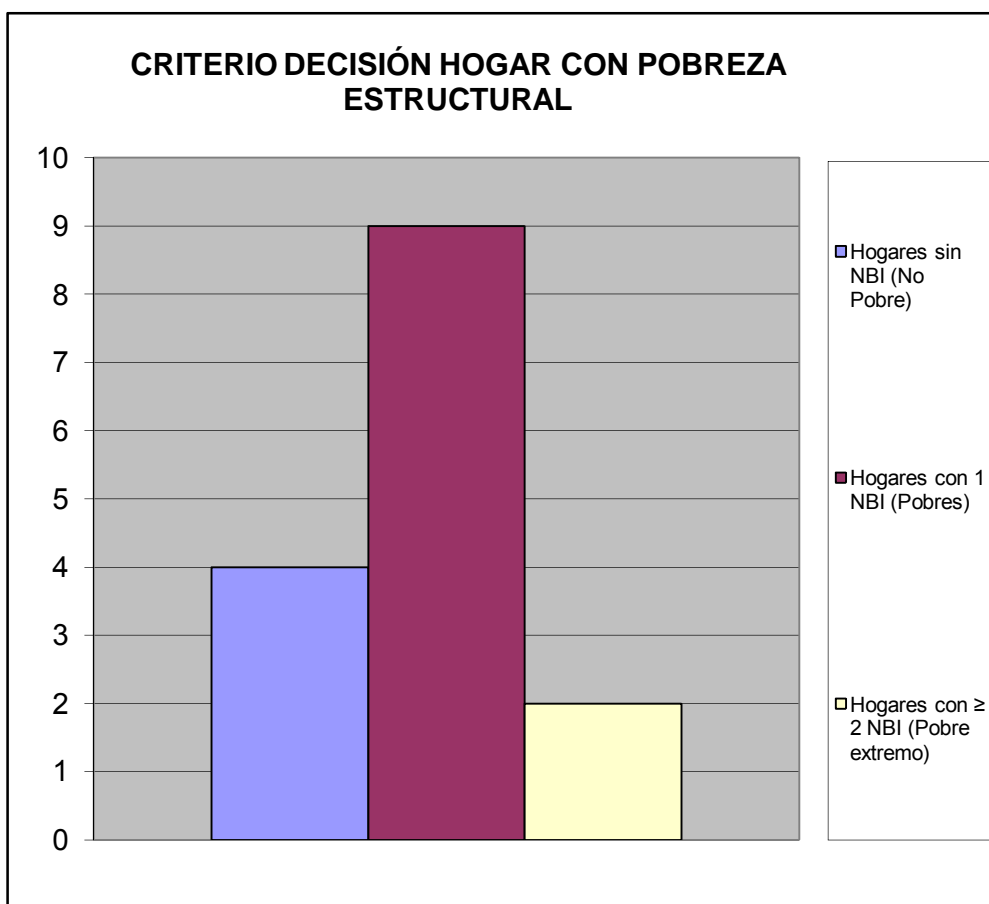

## V.- MOVILIDAD Y MEDIOS DE TRANSPORTE.

¿Cuál medio de transporte que más utilizan los miembros del hogar?		%
Autobús Publico	14	0,667
Vehículo particular	5	0,238
Motocicleta	1	0,048
Bicicleta	0	0,000
Caminando	0	0,000
Ruta de Trabsporte de la Alcaldia de san Diego	1	0,048
Otro	0	0,000
<b>TOTAL</b>	<b>21</b>	<b>1</b>

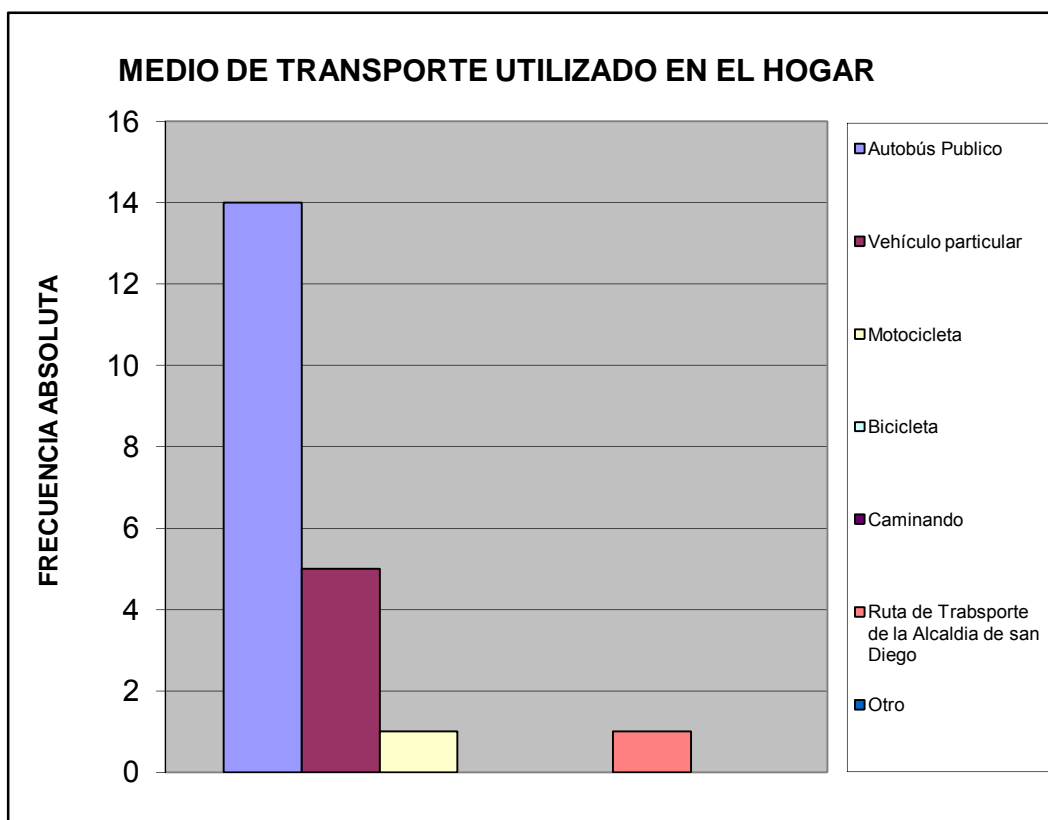



Utilizarían la bicicleta para ir:		%
A la Escuela, Liceo ó Universidad	1	0,083
Al Trabajo	1	0,083
De Compras	1	0,083
De Paseo	1	0,083
Hacer Deporte	0	0,000
Otro	0	0,000
No la utilizaría	8	0,667
<b>TOTAL</b>		<b>12</b>
		<b>1</b>

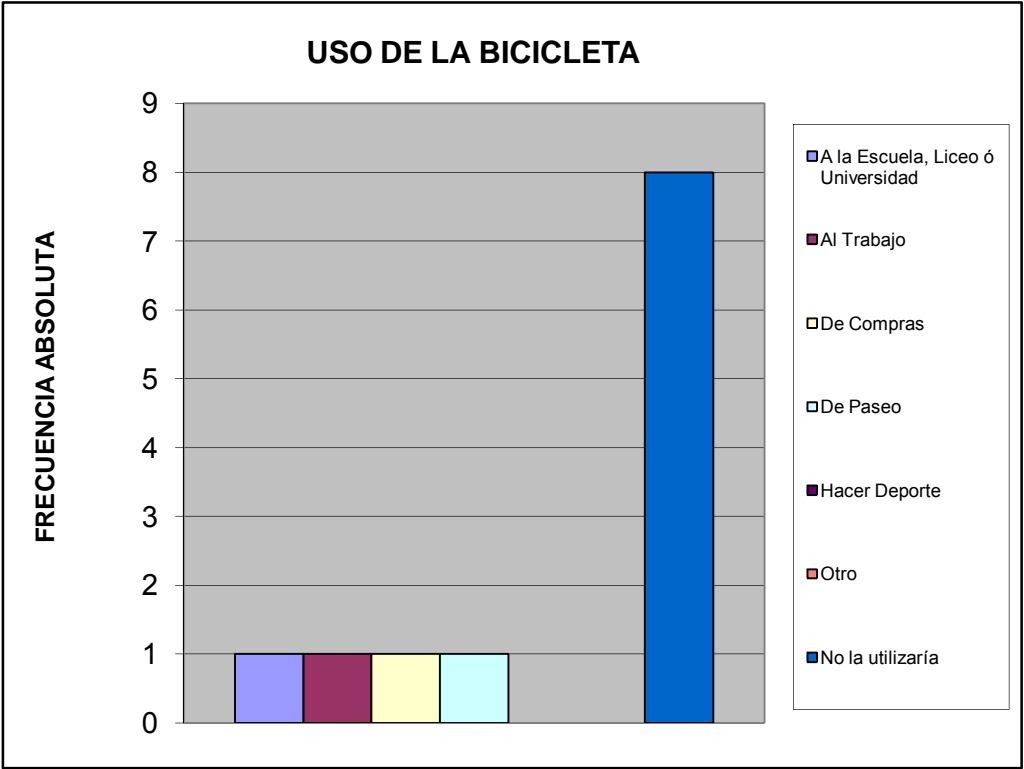

## VI.- TRANSPORTE PÚBLICO.

¿Cuántos minutos debe caminar para llegar a la parada de autobús más próxima de su vivienda?		%
Hasta 5 minutos	11	0,733
De 6 a 10 minutos	3	0,200
De 11 a 20 minutos	0	0,000
Mas de 21 minutos	0	0,000
Ningún miembro del hogar usa transporte público	1	0,067
No sabe	0	0,000
<b>TOTAL</b>	<b>15</b>	<b>1</b>

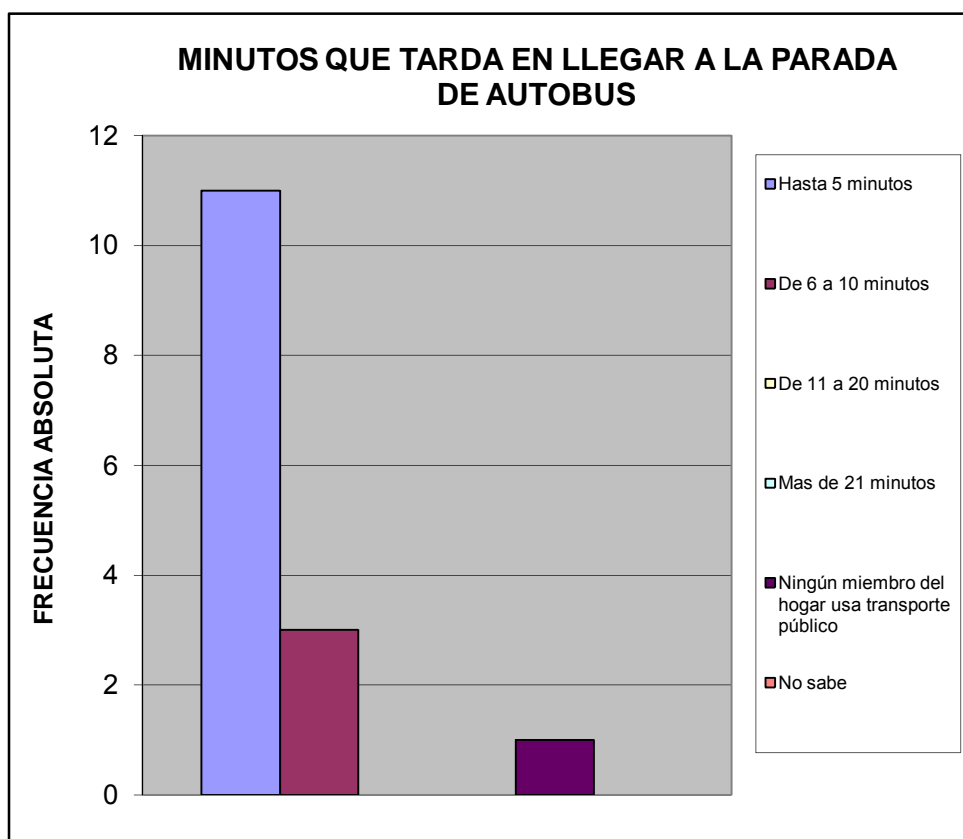

¿Cuál es el tiempo aproximado de espera en la parada hasta que llega el autobús o la camioneta?			%
Hasta 3 minutos	2		0,133
De 4 a 15 minutos	9		0,600
De 16 a 30 minutos	2		0,133
Mas de 31 minutos	1		0,067
Ningún miembro del hogar usa transporte publico	1		0,067
No Sabe	0		0,000
<b>TOTAL</b>		<b>15</b>	<b>1</b>

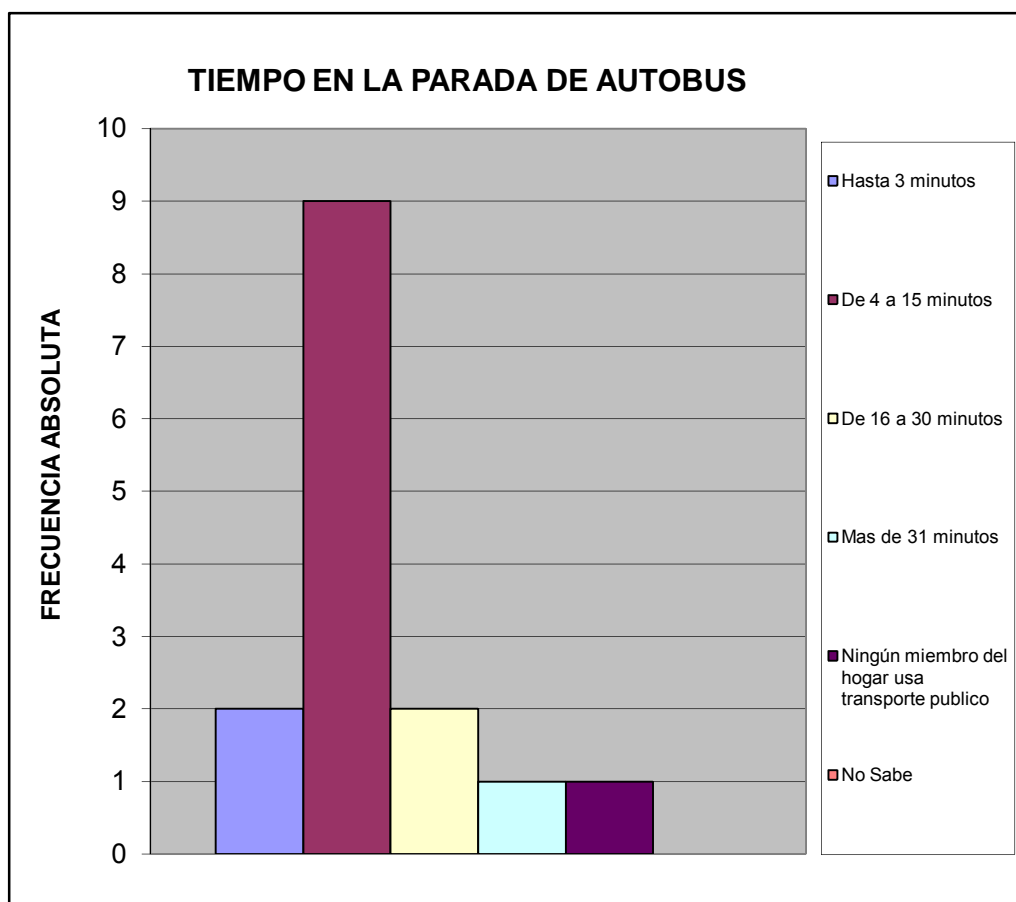

¿Cuál es el problema más importante que afronta el transporte público?		%
La inseguridad dentro de la unidad (atracos, robos, agresiones físicas)	4	0,174
La falta de limpieza	2	0,087
El tiempo que tardan en llegar al destino	3	0,130
El tiempo que se tarda esperándolos en la parada	3	0,130
El mal estado de la unidad	4	0,174
La ciudad ha crecido y se siguen manteniendo las mismas rutas	4	0,174
La falta de supervisión del servicio de transporte	0	0,000
Maltrato de los operadores a los usuarios del sistema	2	0,087
Ningún miembro del hogar usa transporte público	0	0,000
No Sabe	1	0,043
<b>TOTAL</b>	<b>23</b>	<b>1</b>

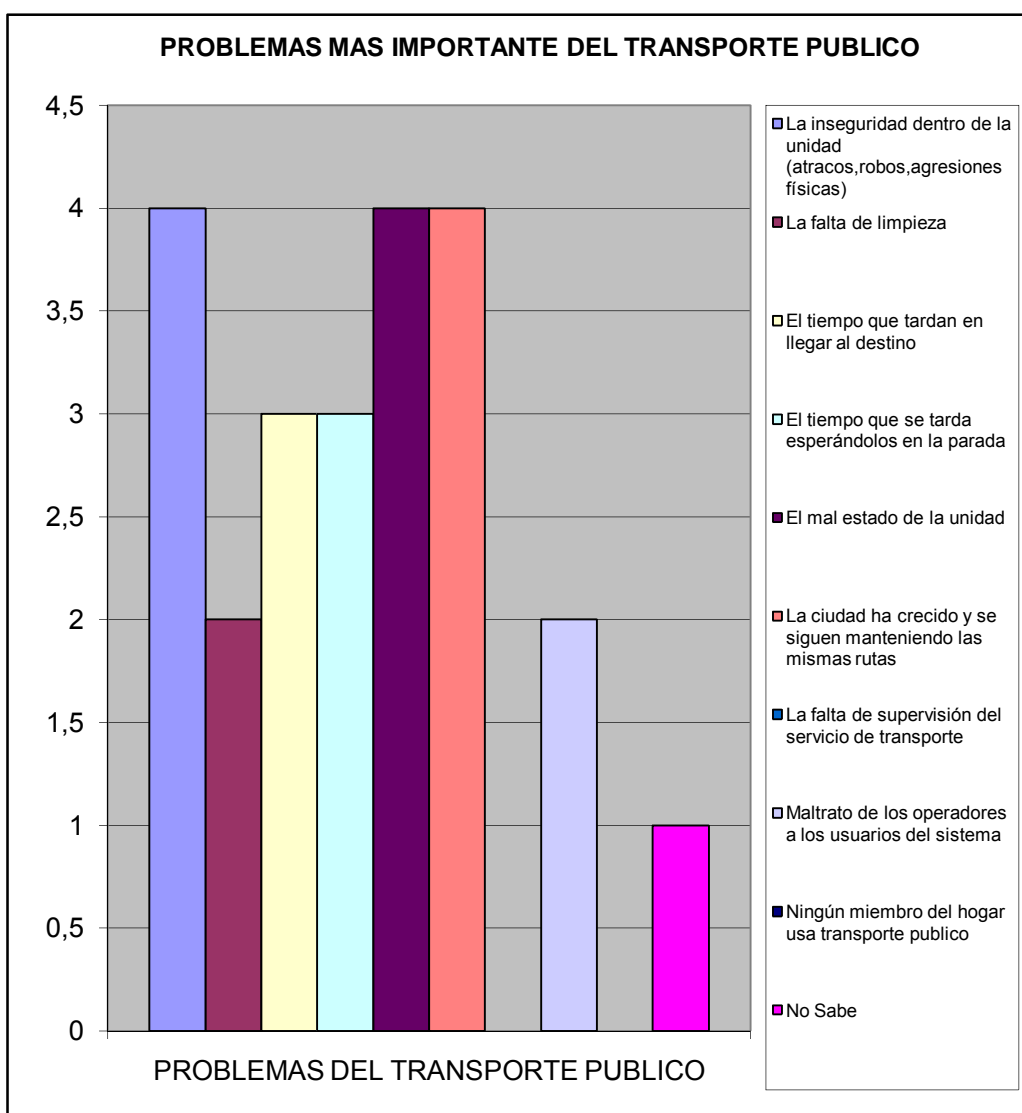

## VII.- SEGURIDAD PÚBLICA.

¿En la comunidad donde está ubicada su vivienda existe un módulo policial?		%
Si	1	0,067
No	14	0,933
No sabe	0	0,000
No responde	0	0,000
<b>TOTAL</b>	<b>15</b>	<b>1</b>

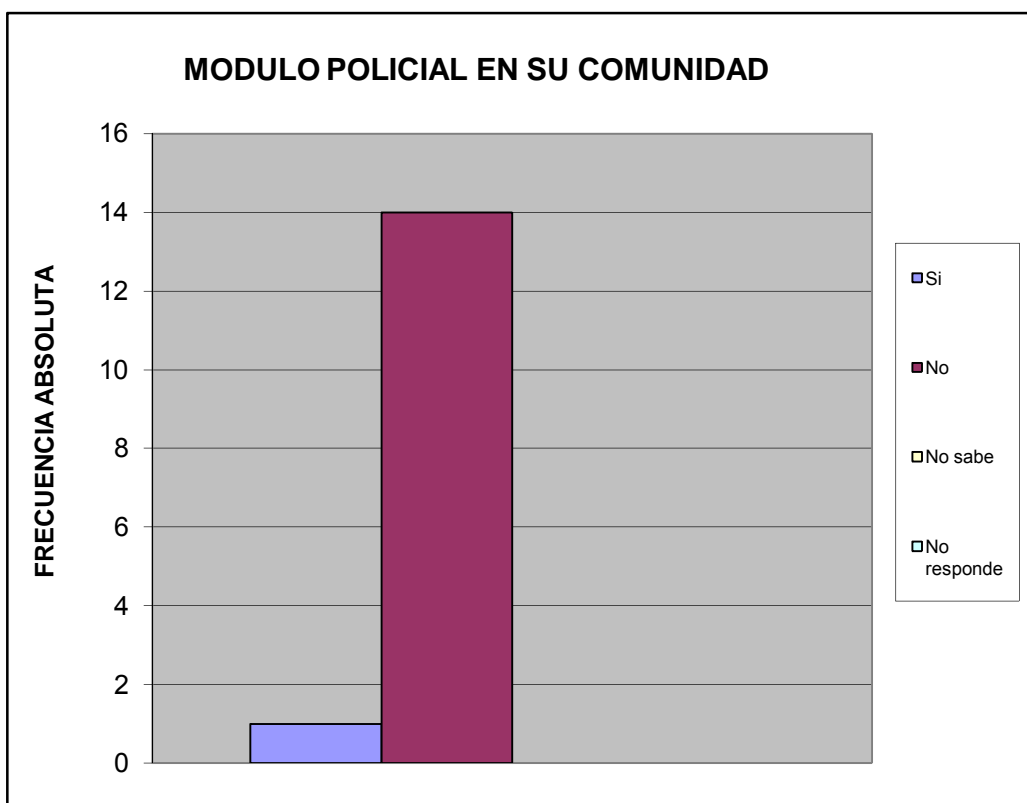

¿Cuántos minutos le toma llegar caminando al módulo policial más cercano?		%
Hasta 15 minutos	1	0,067
De 16 a 30 minutos	0	0,000
Mas de 31 minutos	2	0,133
No hay modulo policial cercano	12	0,800
No sabe	0	0,000
No responde	0	0,000
<b>TOTAL</b>	<b>15</b>	<b>1</b>

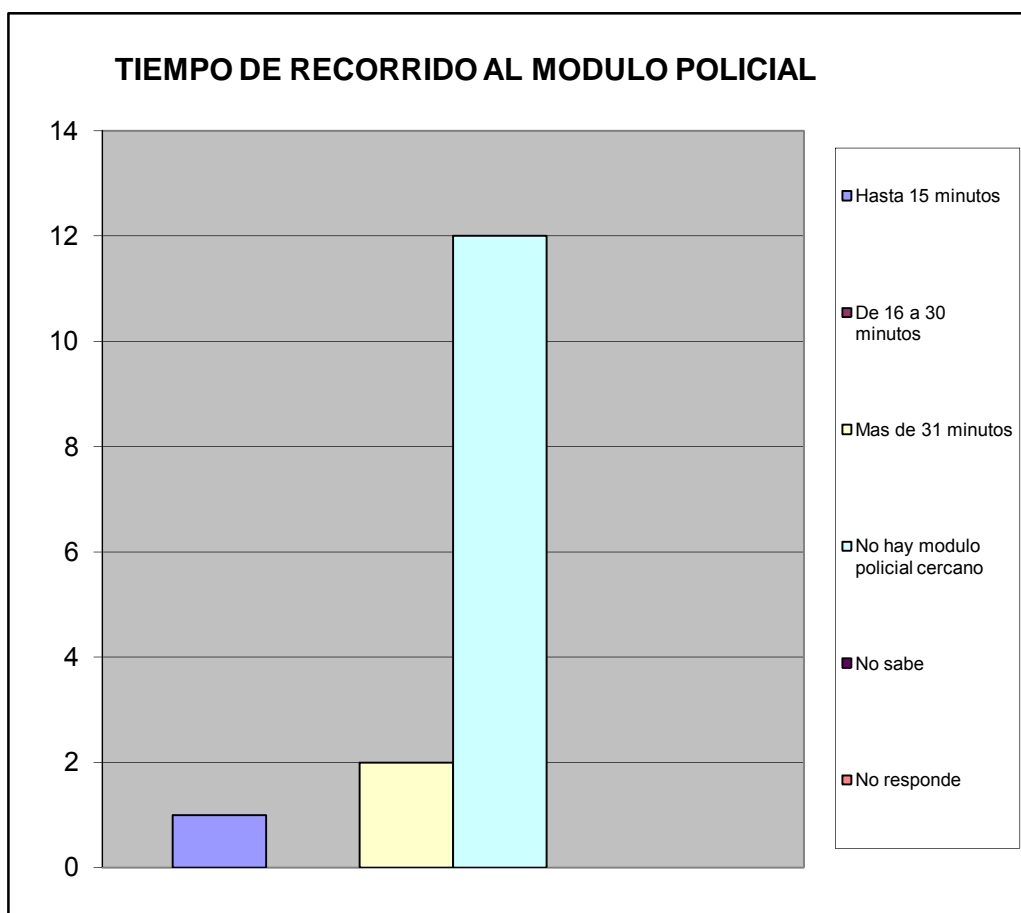

¿Con que frecuencia la policía patrulla en la calle donde está ubicada su vivienda?		%
Diario	7	0,467
Interdiario	4	0,267
Semanal	1	0,067
No patrullan	3	0,200
No sabe	0	0,000
No responde	0	0,000
<b>TOTAL</b>	<b>15</b>	<b>1</b>

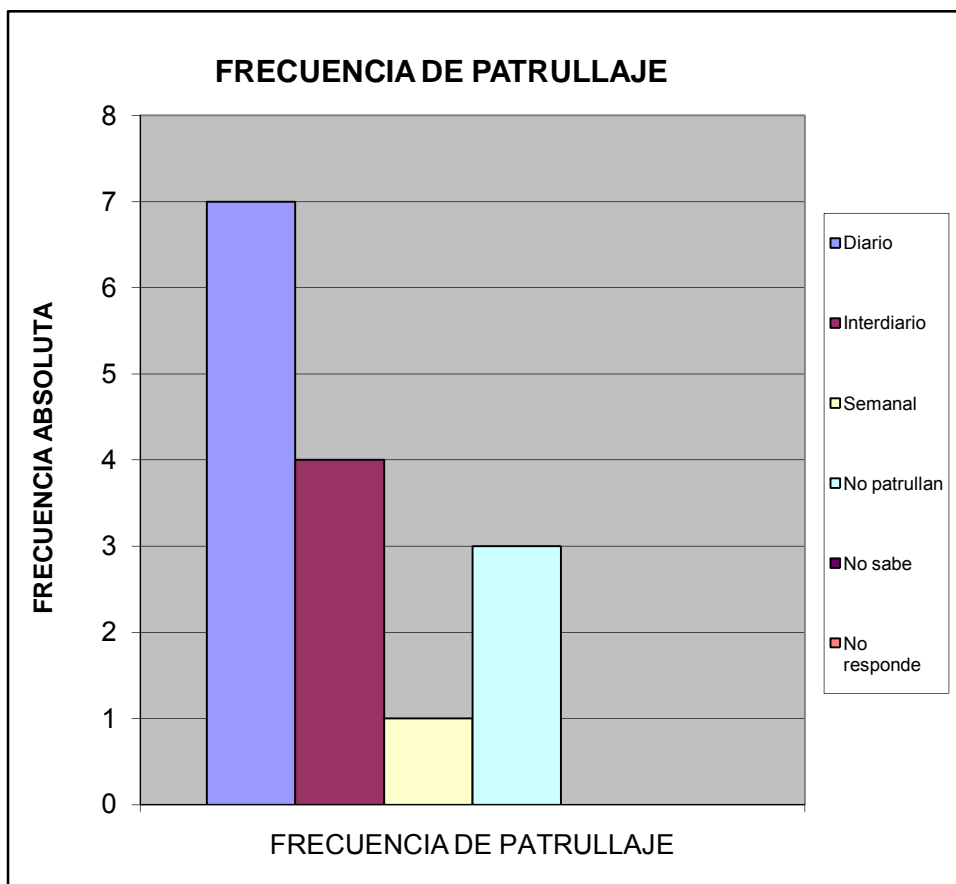

¿En los ultimos seis meses se han cometido delitos en su comunidad?		%
SI	10	0,667
NO	4	0,267
No sabe	1	0,067
No Responde	0	0,000
<b>Total</b>	<b>15</b>	<b>1</b>

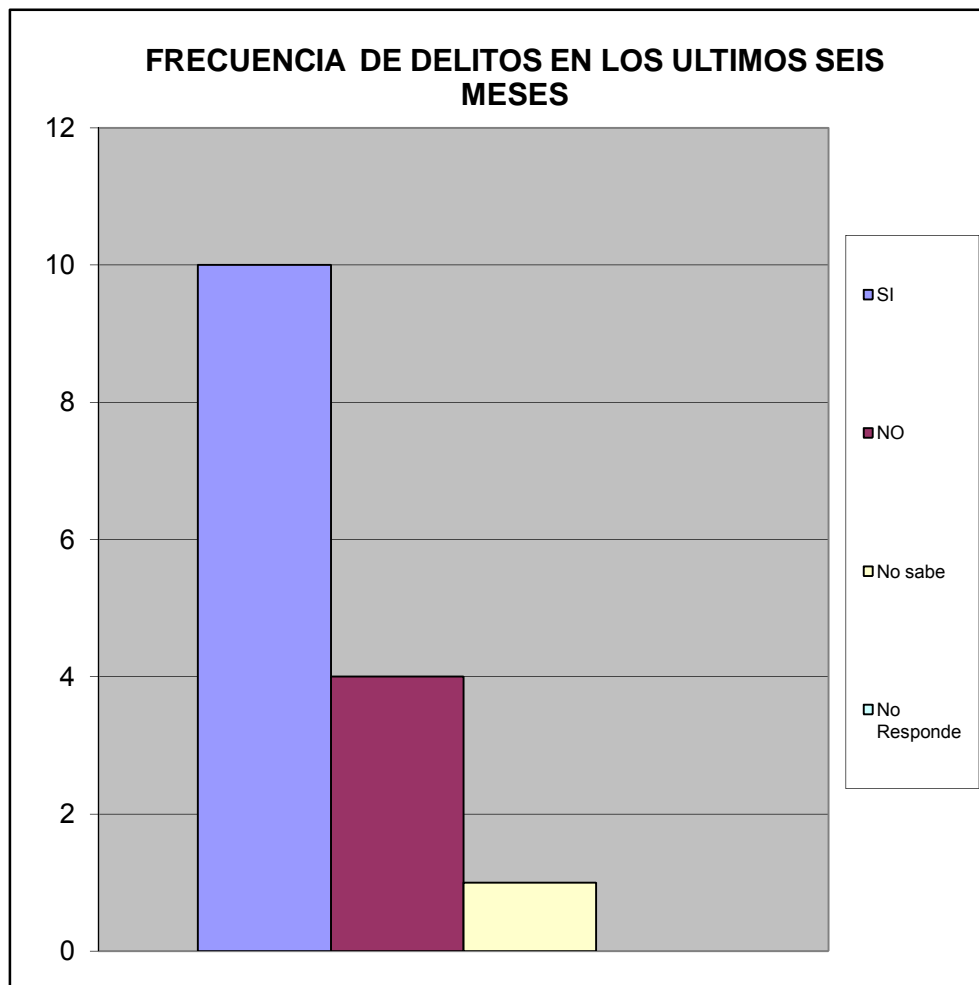



Ha presentado usted alguna denuncia ante los organos competentes		%
SI	4	0,364
NO	7	0,636
<b>TOTAL</b>	<b>11</b>	<b>1</b>

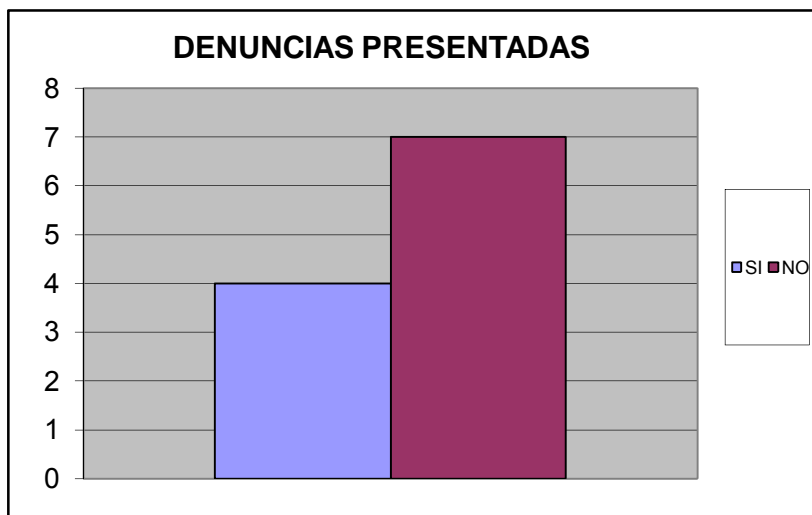

SE SIENTE SEGURO EN SU VIVIENDA		%
Si	12	0,800
No	2	0,133
No Sabe	1	0,067
No Responde	0	0,000
<b>TOTAL</b>	<b>15</b>	<b>1</b>

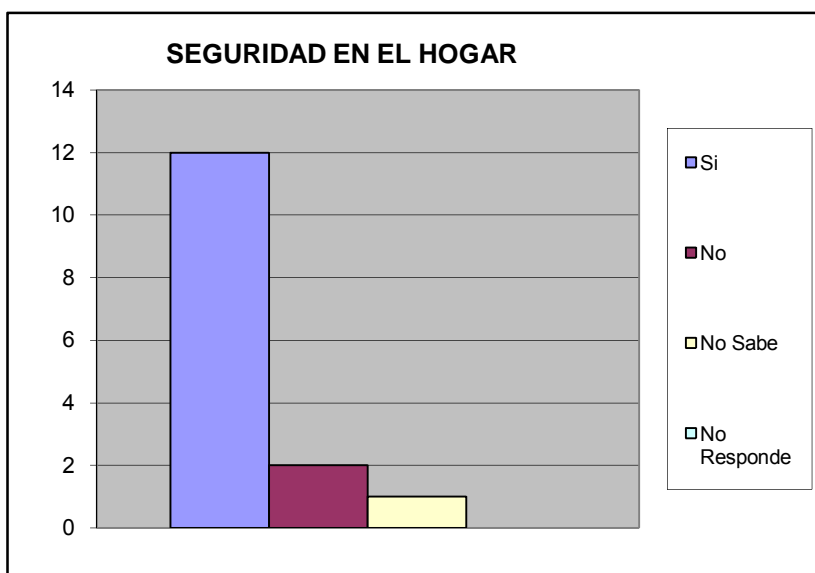

Se siente seguro en su calle		%
SI	8	0,533
NO	6	0,400
No Sabe	1	0,067
No Responde	0	0,000
<b>TOTAL</b>	<b>15</b>	<b>1</b>

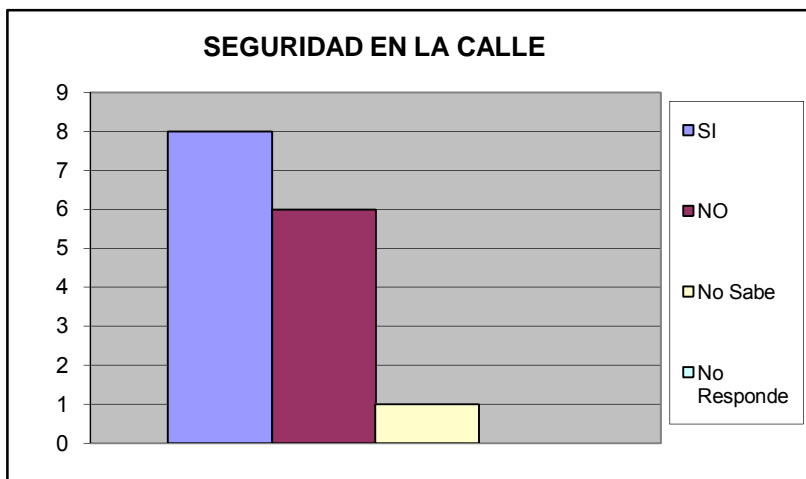

Se siente seguro en su Comunidad		%
SI	9	0,600
NO	5	0,333
No Sabe	1	0,067
No Responde	0	0,000
<b>TOTAL</b>	<b>15</b>	<b>1</b>

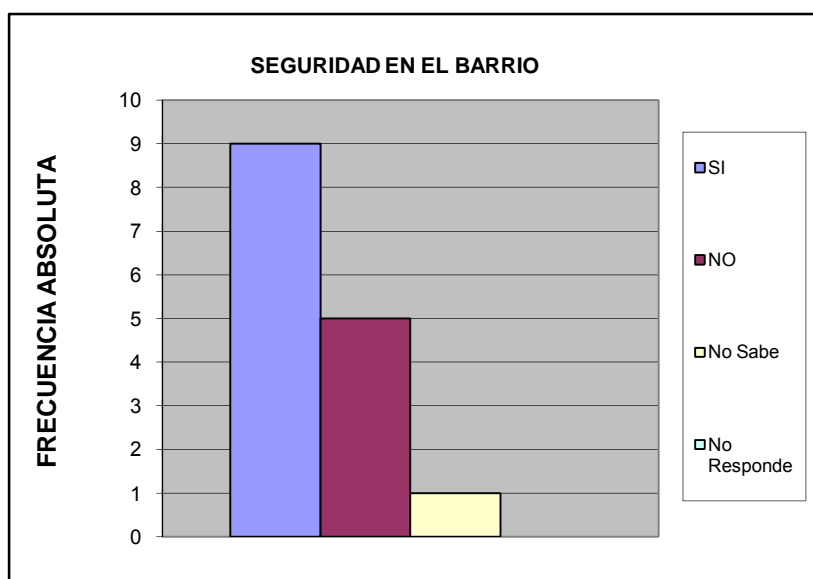

Se siente que los niños estan seguros en la calle		%
SI	7	0,467
NO	6	0,400
No Sabe	2	0,133
No Responde	0	0,000
<b>TOTAL</b>	<b>15</b>	<b>1</b>

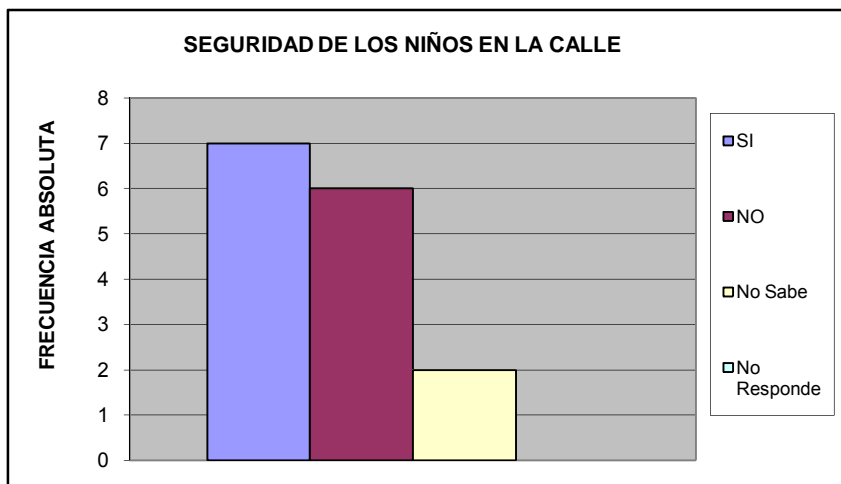

Se siente que los niños estan seguros en su barrio		%
Si	7	0,467
No	7	0,467
No Sabe	1	0,067
No Responde	0	0,000
<b>TOTAL</b>	<b>15</b>	<b>1</b>

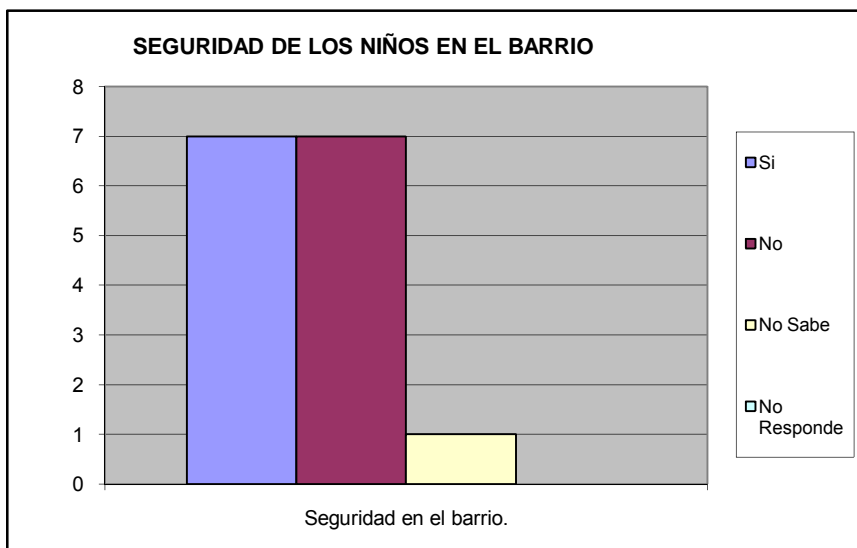

Su casa ha sido robada en los ultimos 6 meses		%
SI	2	0,133
NO	13	0,867
No Sabe	0	0,000
No Responde	0	0,000
<b>TOTAL</b>	<b>15</b>	<b>1</b>

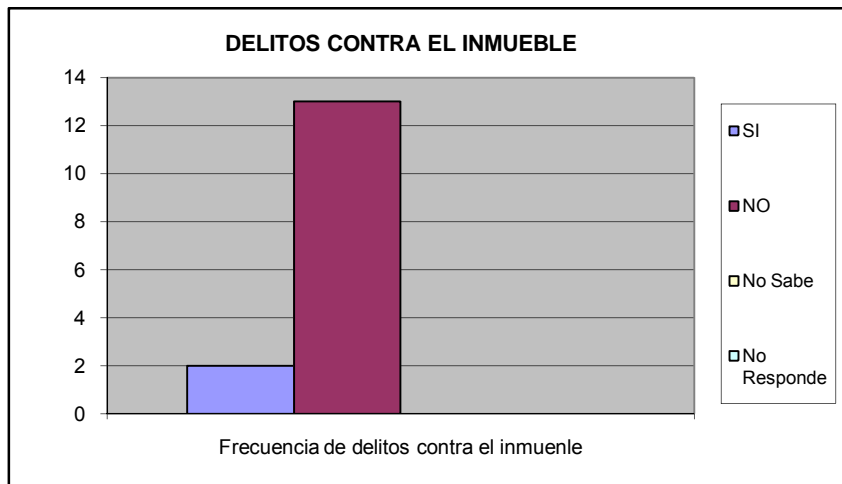

Ha sido agredido fisicamente por algun vecino en su calle		%
SI	0	0,000
NO	15	1,000
No Sabe	0	0,000
No Responde	0	0,000
<b>TOTAL</b>	<b>15</b>	<b>1</b>

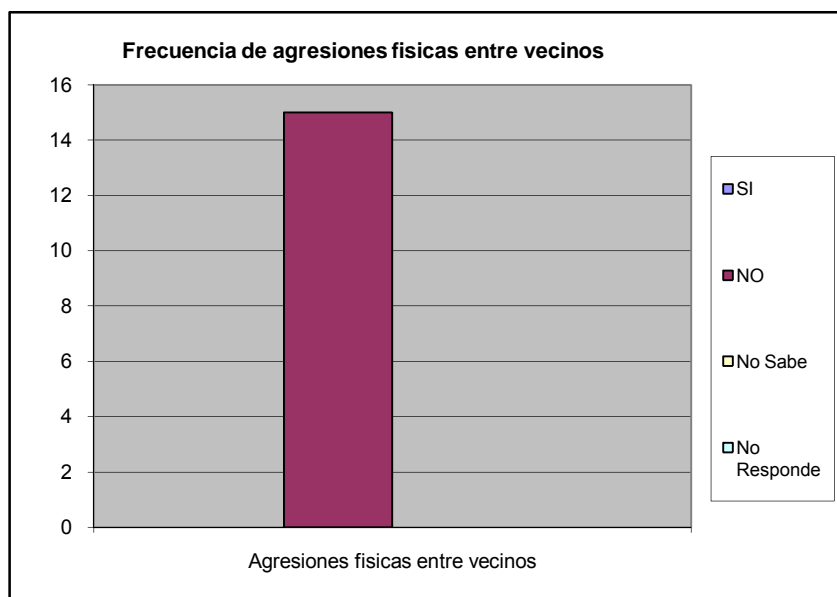

Ha sido agredido físicamente en su comunidad		%
SI	0	0,000
NO	15	1,000
No Sabe	0	0,000
No Responde	0	0,000
<b>TOTAL</b>	<b>15</b>	<b>1</b>

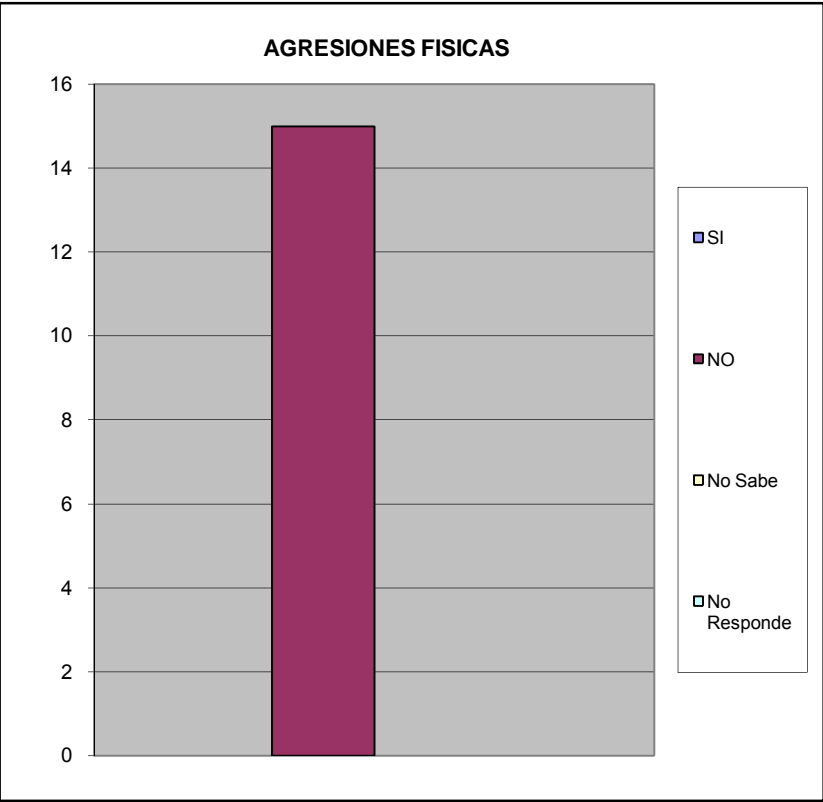

# VIII.- EDUCACIÓN.

A CUANTO TIEMPO CAMINANDO SE ENCUENTRA LA GUARDERIA		%
Hasta 15 Minutos	9	0,600
De 16 a 30 Min.	3	0,200
Mas de 30 Min	0	0,000
No existe ninguno en su casa	1	0,067
No Sabe	2	0,133
No Responde	0	0,000
TOTAL	15	1

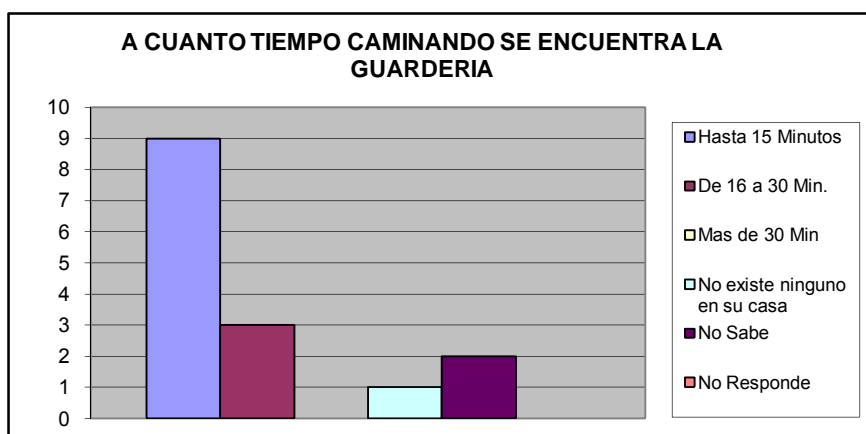

A CUANTO TIEMPO CAMINANDO SE ENCUENTRA EL PREESCOLAR		%
Hasta 15 Minutos	9	0,600
De 16 a 30 Min.	2	0,133
Mas de 30 Min	1	0,067
No existe ninguno en su casa	2	0,133
No Sabe	1	0,067
No Responde	0	0,000
TOTAL	15	1

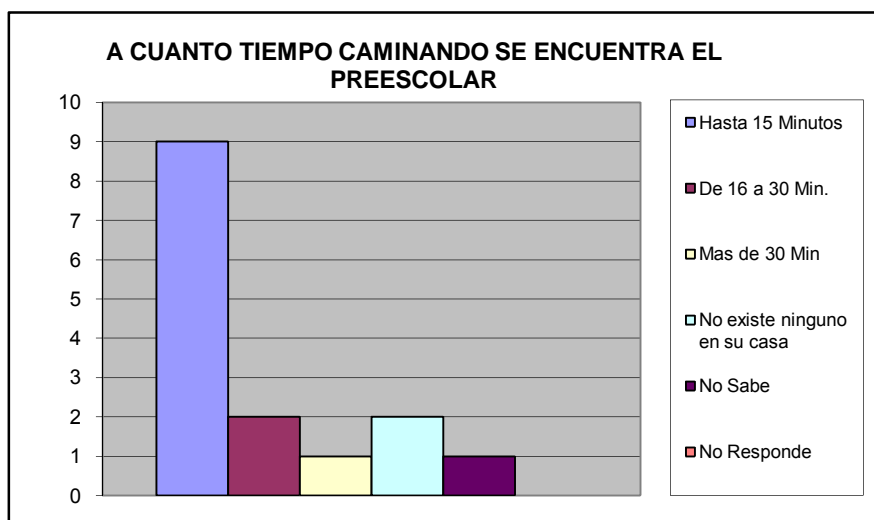

A CUANTO TIEMPO CAMINANDO SE ENCUENTRA LA ESCUELA BASICA (1°- 6° GRADO)		%
Hasta 15 Minutos	11	0,733
De 16 a 30 Min.	2	0,133
Mas de 30 Min	1	0,067
No existe ninguno en su casa	0	0,000
No Sabe	1	0,067
No Responde	0	0,000
<b>TOTAL</b>	<b>15</b>	<b>1</b>

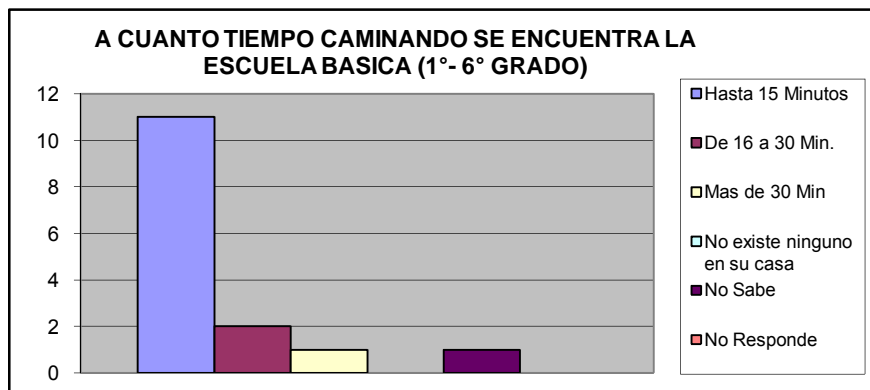

A CUANTO TIEMPO CAMINANDO SE ENCUENTRA LA ESCUELA BASICA (7°-9° GRADO)		%
Hasta 15 Minutos	11	0,733
De 16 a 30 Min.	2	0,133
Mas de 30 Min	1	0,067
No existe ninguno en su casa	0	0,000
No Sabe	1	0,067
No Responde	0	0,000
<b>TOTAL</b>	<b>15</b>	<b>1</b>

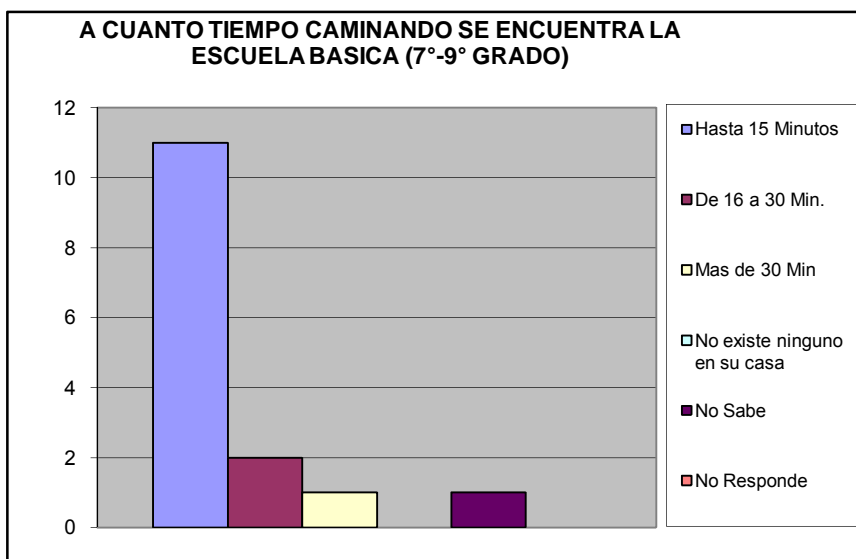

A CUANTO TIEMPO CAMINANDO SE ENCUENTRA EL CICLC DIVERSIFICADO (4º - 5º Año)		%
Hasta 15 Minutos	11	0,733
De 16 a 30 Min.	1	0,067
Mas de 30 Min	2	0,133
No existe ninguno en su casa	0	0,000
No Sabe	1	0,067
No Responde	0	0,000
<b>TOTAL</b>	<b>15</b>	<b>1</b>

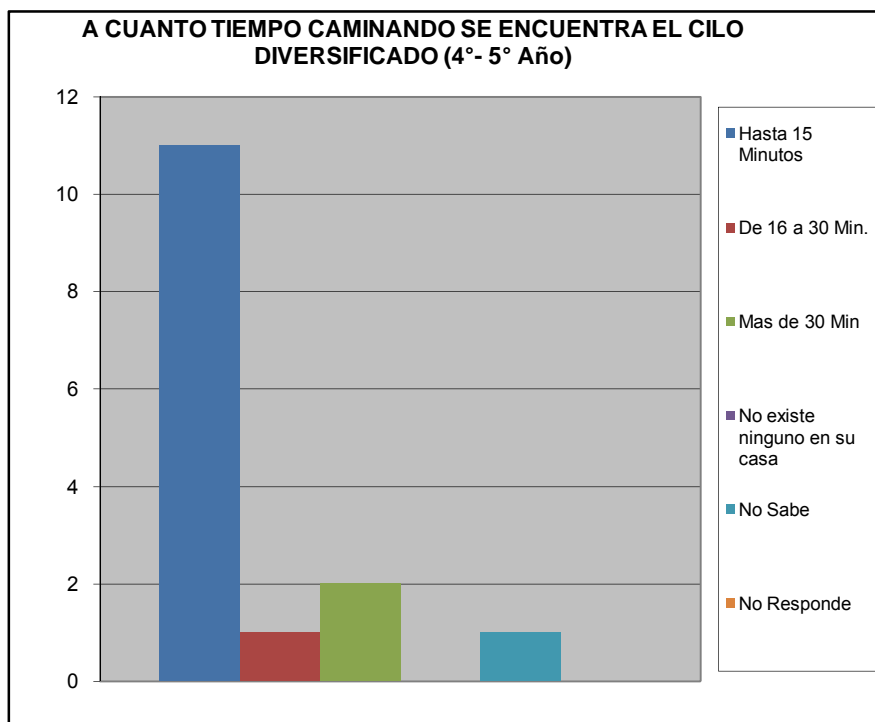



¿Ha tenido dificultades para que algún miembro de su hogar pueda tener acceso al sistema educativo? (indique el más importante).		%
No tiene documentos de identificación	0	0
Los centros educativos están lejos de la vivienda que ocupan	0	0
Por discriminaciones raciales, sexuales	0	0
Resulta costoso cubrir los gastos para los implementos educativos (útiles y uniformes)	1	0,06666667
La matrícula que cobran es cara	1	0,06666667
Problemas de aprendizaje (retardo mental, problemas motrices, etc.)	0	0
Insuficiencia de centros Educativos	2	0,13333333
No tienen problemas en tener acceso al sistema educativo	11	0,73333333
TOTAL	15	1

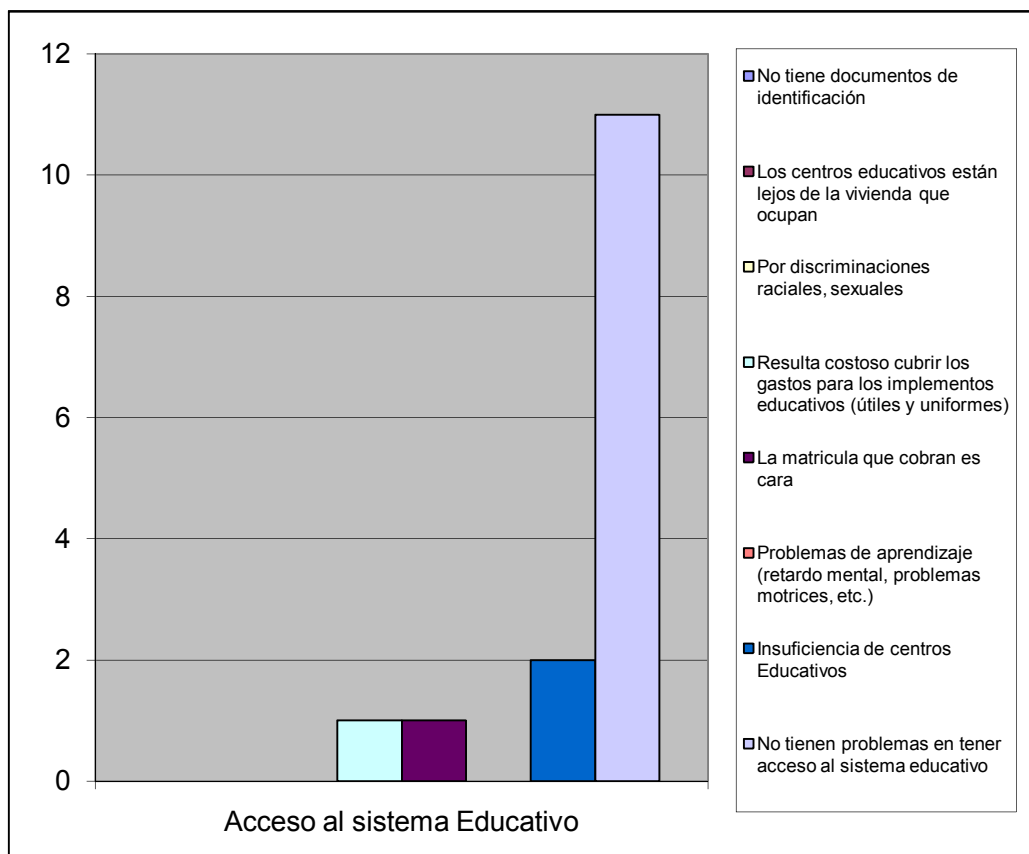

¿Numero de niños en edad escolar que habitan el inmueble?		%
De 3 a 5 años	7	0,350
De 6 a 12 años	13	0,650
<b>Total</b>	<b>20</b>	<b>1</b>

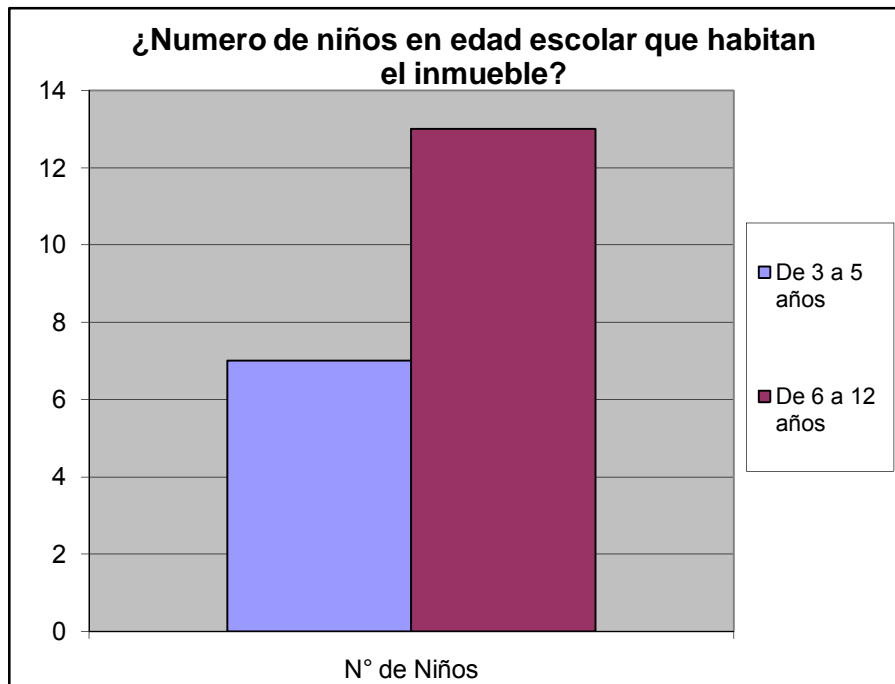

## IX.- CAPACIDAD DE ACCESO DEL HOGAR A LOS SERVICIOS DE SALUD

Cuando usted o algún miembro de su grupo familiar presentan algún quebranto de salud, ¿Qué hace generalmente?		%
No hace nada	0	0,000
Se automedican	2	0,111
Llaman a un medico/enfermero	0	0,000
Llaman a un familiar	1	0,056
Acuden al Hospitalito " Hosp. Jose Gregorio Hernnandez"	10	0,556
Lo llevan a algún centro asistencial privado	1	0,056
Va a un modulo barrio adentro	3	0,167
Llama a un servicio de asistencia medica privada a domicilio (EMI, Prosalud u otro)	1	0,056
No sabe	0	0,000
No responde	0	0,000
<b>TOTAL</b>	<b>18</b>	<b>1</b>

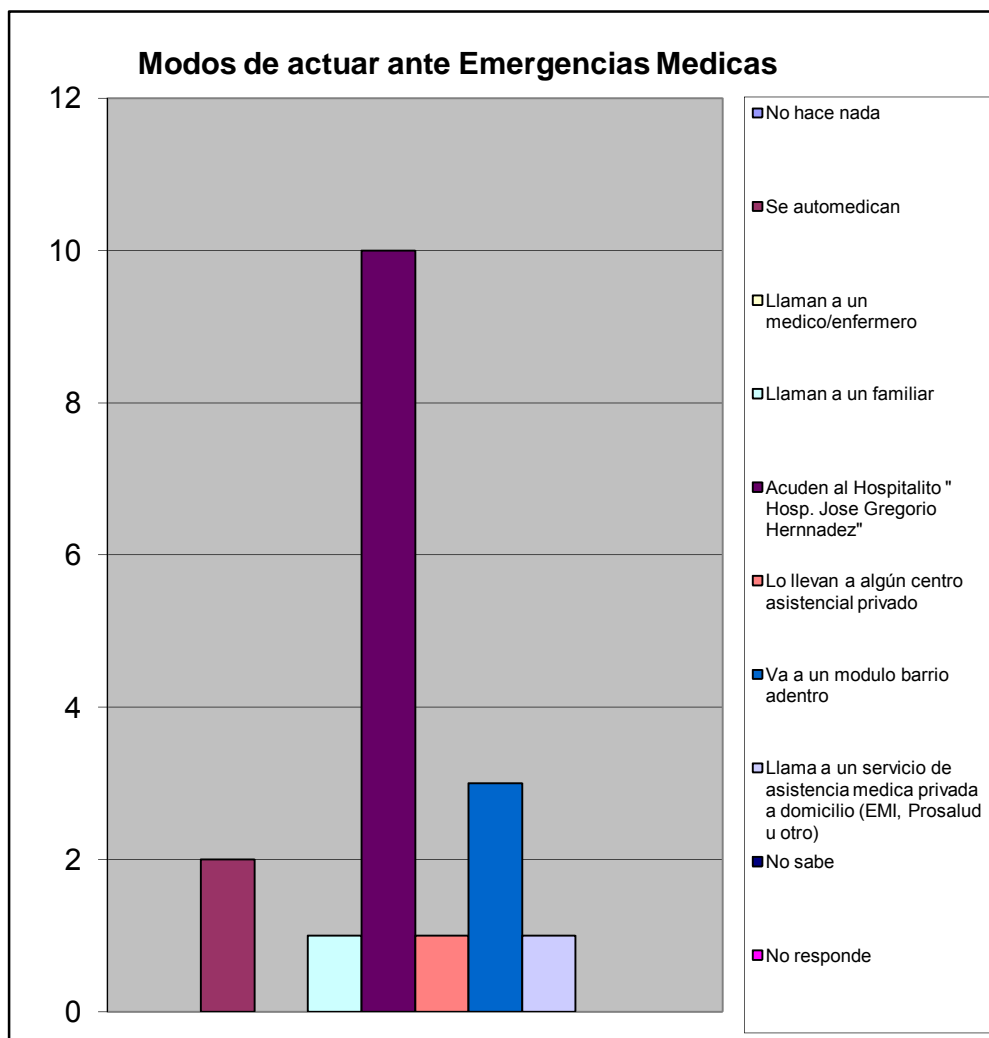

		%	
¿Alguna vez Usted o algún miembro de su hogar ha dejado de comprar lentes prescritos debido a su costo?	Si	8	0,571
	No	6	0,429
TOTAL		14	1

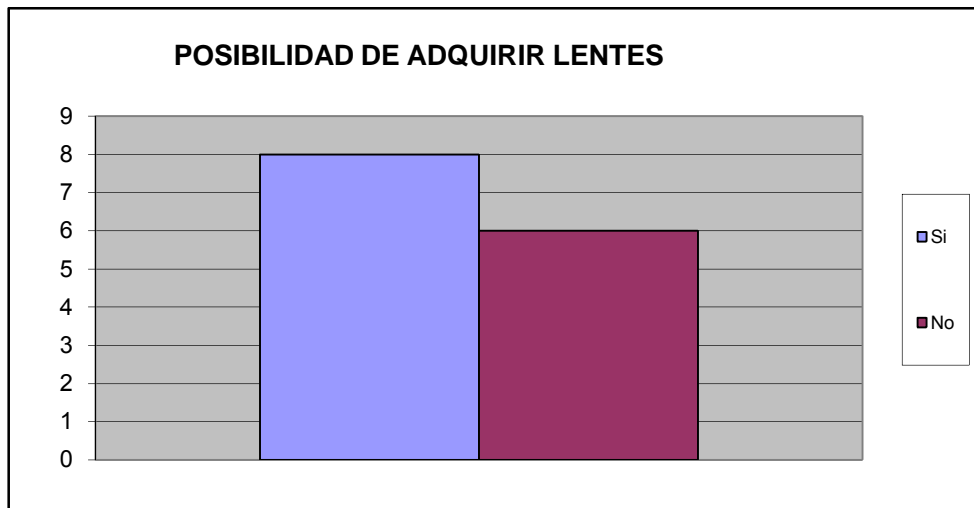

¿Alguna vez usted o algún miembro de su hogar ha dejado de comprar medicinas prescritas debido a su costo?	Si	10	0,667
	No	5	0,333
TOTAL		15	1

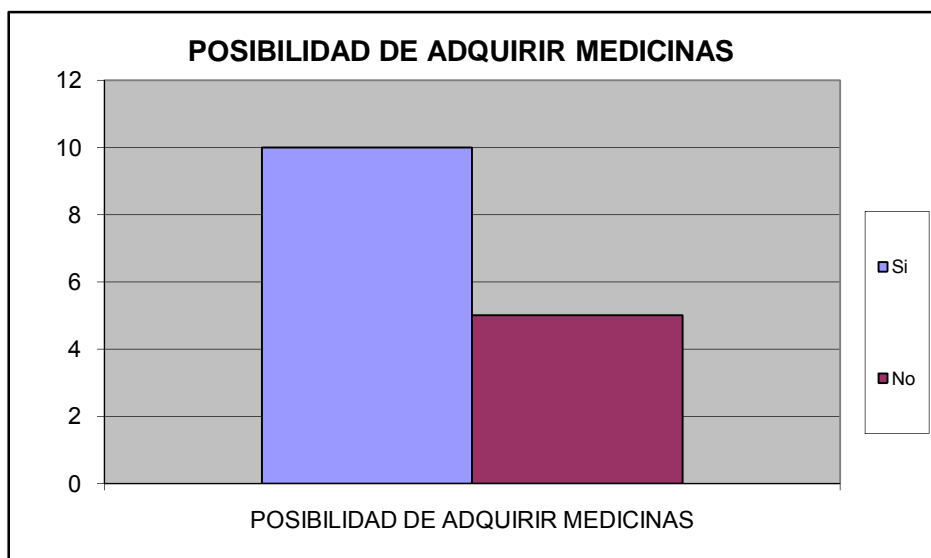

¿Presenta Ud o algun miembro de su familia dificultad para acceder a los servicios de salud?	Si	8	0,533
	No	7	0,467
TOTAL		15	1

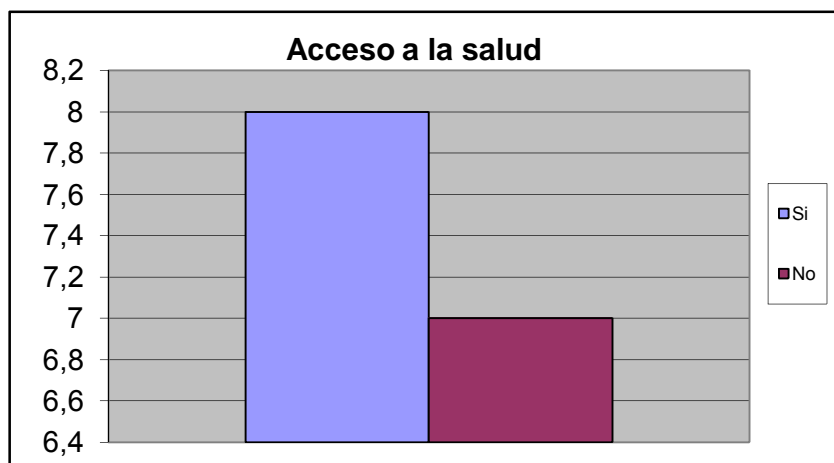

Causa de Imposibilidad de acceder a la salud		%
Distancia del Centro de Salud	1	0,125
Imposibilidad de ser atendido	1	0,125
Costosos tratamientos medicos	3	0,375
Consultas costosas	2	0,250
Trato inadecuado	0	0,000
Horarios de atencion son reducidos	0	0,000
Otro	1	0,125
No sabe	0	0,000
No Responde	0	0,000
TOTAL.	8	1

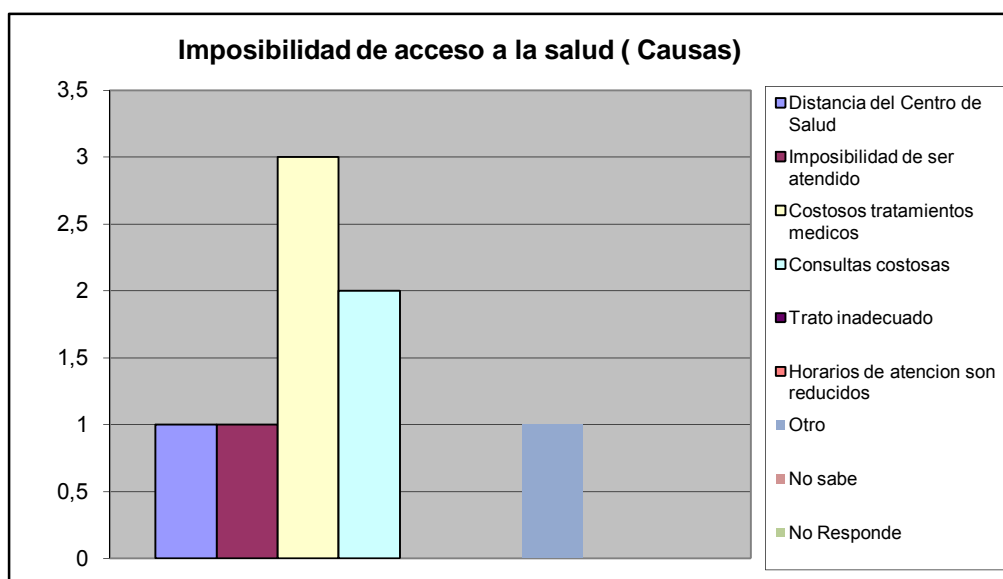

En el ultimo trimestre acudio a un centro de salud por la causa:		%
Emergencia	6	0,400
Consulta	5	0,333
Ambos	2	0,133
Nunca	2	0,133
No responde	0	0,000
<b>Total</b>	<b>15</b>	<b>1</b>

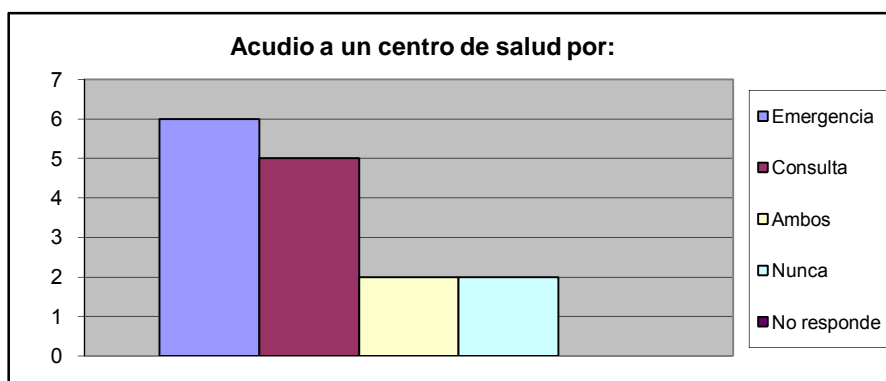

A CUANTO TIEMPO CAMINANDO SE ENCUENTRA EL CENTRO DE SALUD PUBLICA		%
Hasta 15 Minutos	7	0,467
De 16 a 30 Min.	4	0,267
Mas de 30 Min	3	0,200
No existe ninguno en su casa	0	0,000
No Sabe	0	0,000
No Responde	1	0,067
<b>TOTAL</b>	<b>15</b>	<b>1</b>

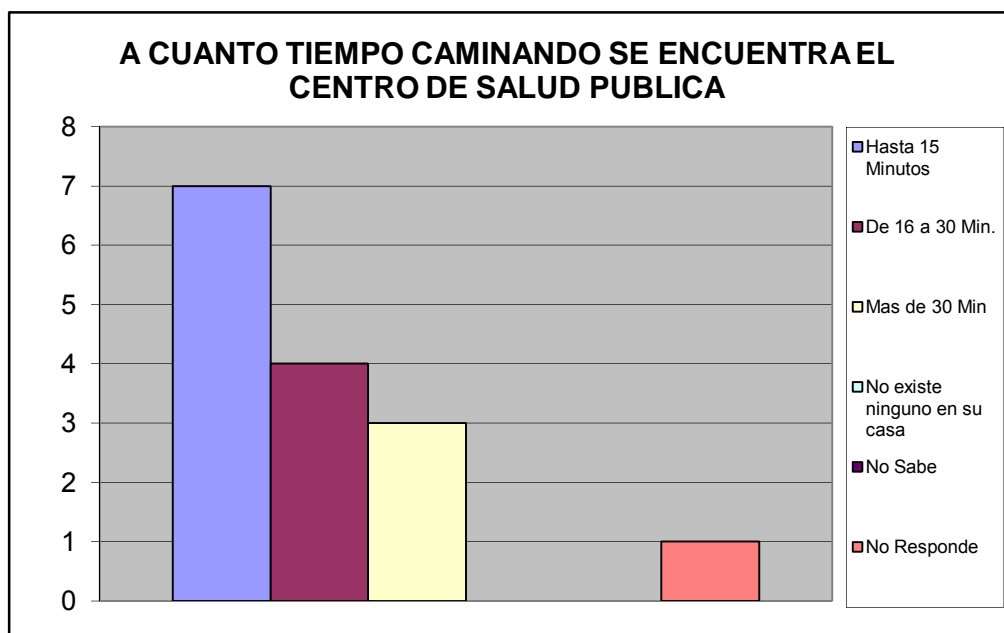

A CUANTO TIEMPO CAMINANDO SE ENCUENTRA EL CENTRO DE SALUD PRIVADA		%
Hasta 15 Minutos	4	0,267
De 16 a 30 Min.	8	0,533
Mas de 30 Min	0	0,000
No existe ninguno en su casa	1	0,067
No Sabe	1	0,067
No Responde	1	0,067
<b>TOTAL</b>	<b>15</b>	<b>1</b>

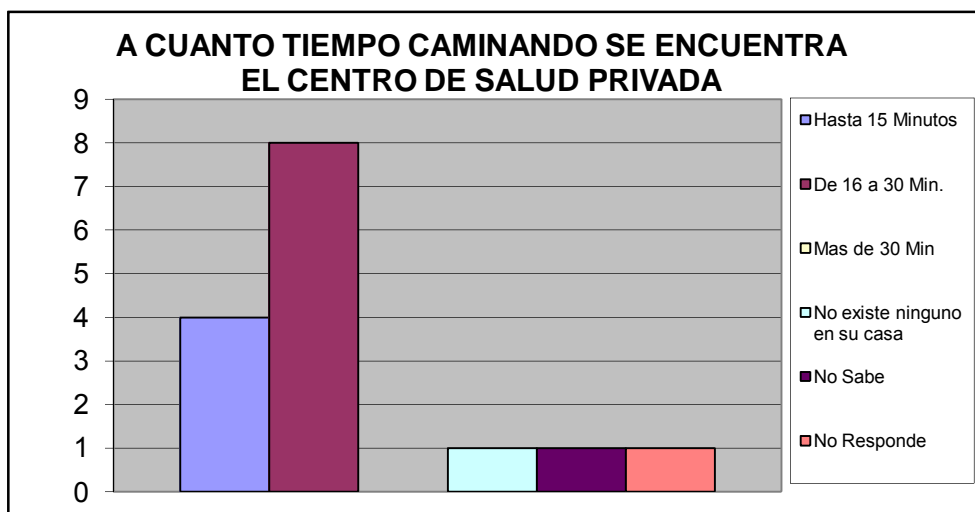

A CUANTO TIEMPO CAMINANDO SE ENCUENTRA EL LABORATORIO CLINICO PUBLICO		%
Hasta 15 Minutos	6	0,400
De 16 a 30 Min.	2	0,133
Mas de 30 Min	0	0,000
No existe ninguno en su casa	2	0,133
No Sabe	4	0,267
No Responde	1	0,067
<b>TOTAL</b>	<b>15</b>	<b>1</b>

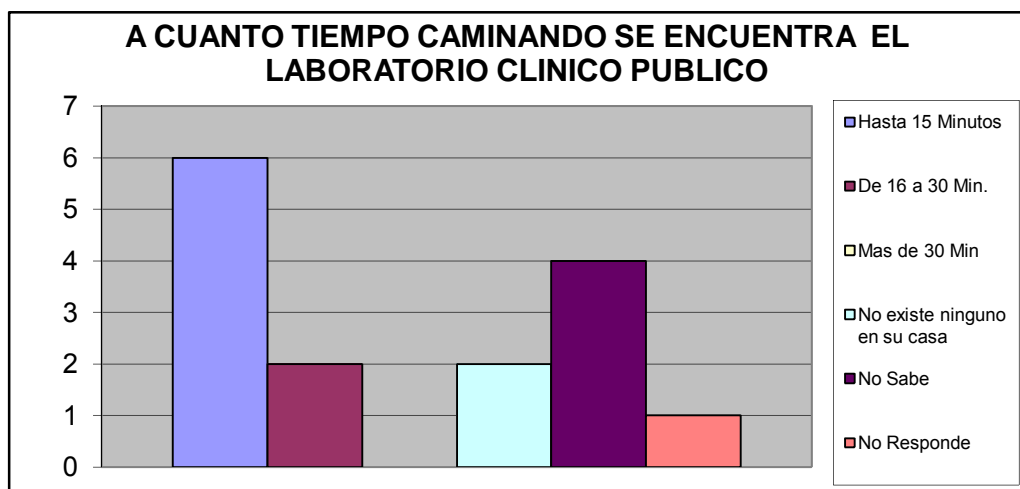

A CUANTO TIEMPO CAMINANDO SE ENCUENTRA EL LABORATORIO CLINICO PRIVADO		%
Hasta 15 Minutos	5	0,333
De 16 a 30 Min.	6	0,400
Mas de 30 Min	1	0,067
No existe ninguno en su casa	0	0,000
No Sabe	2	0,133
No Responde	1	0,067
<b>TOTAL</b>	<b>15</b>	<b>1</b>

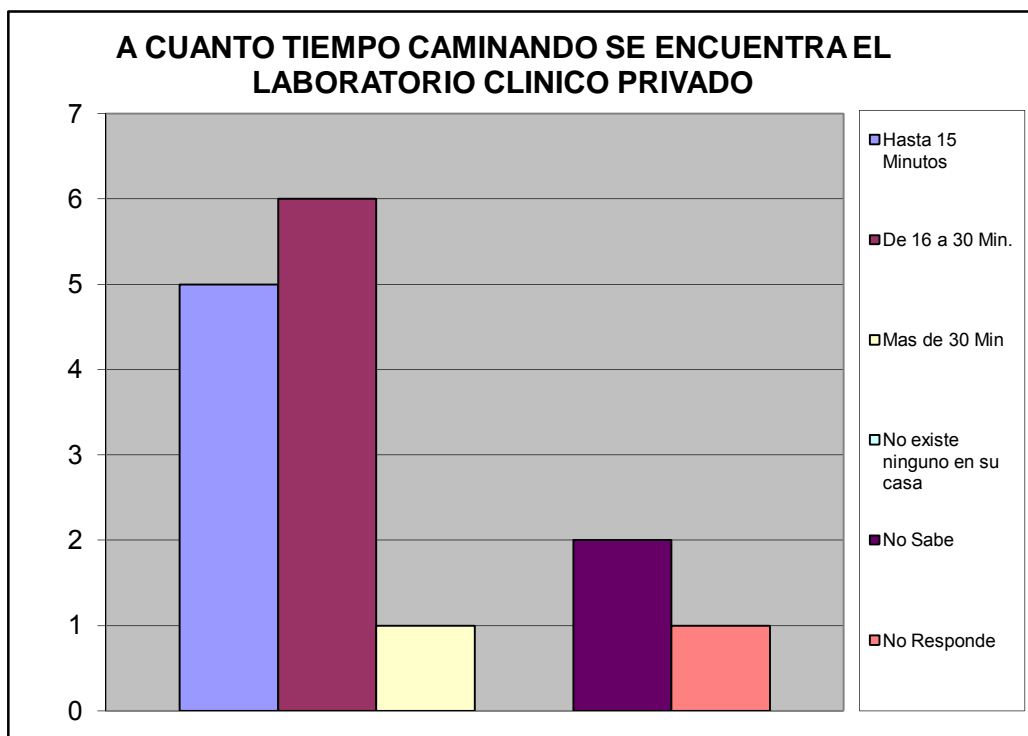



Atención Médica en Centro de Salud Pública.		%
Exámenes de Laboratorio	4	0,098
Atención a la mujer, hombre y niño	0	0,000
Planificación Familiar	1	0,024
Odontología	5	0,122
Cardiología	1	0,024
Neurología	1	0,024
Pediatría	4	0,098
Ginecología	4	0,098
Nebulizaciones	2	0,049
Urología	0	0,000
Dermatología	1	0,024
Oftalmología	2	0,049
Inmunología	0	0,000
Psicología	1	0,024
Psiquiatría	1	0,024
Medicina General	5	0,122
Medicina Interna	4	0,098
Inmunizaciones Vacunas	5	0,122
Otro	0	0,000
<b>TOTAL</b>	<b>41</b>	<b>1</b>

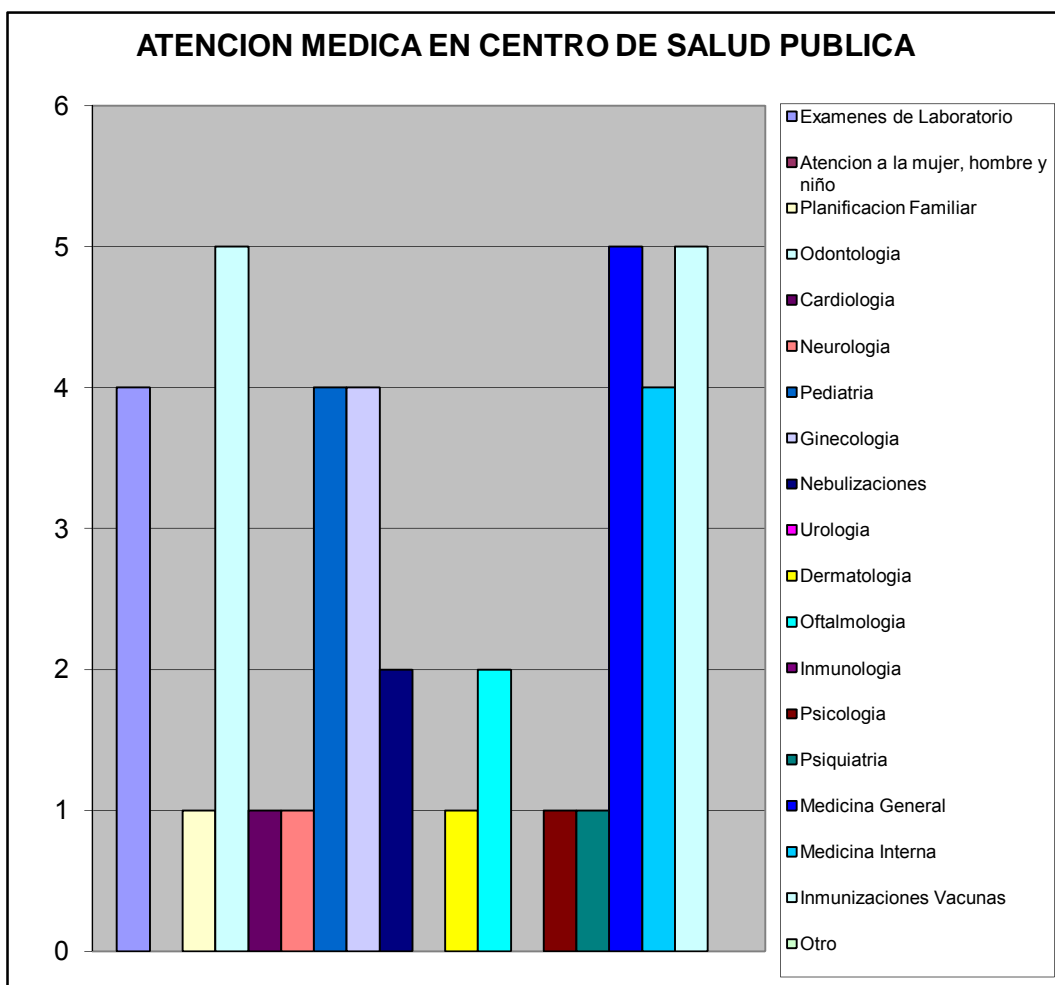

Atención Medica Centro de Salud Privado		%
Exámenes de Laboratorio	7	0,333
Atencion a la mujer, hombre y niño	1	0,048
Planificacion Familiar	0	0,000
Odontologia	2	0,095
Cardiologia	2	0,095
Neurologia	1	0,048
Pediatrica	0	0,000
Ginecologia	0	0,000
Nebulizaciones	2	0,095
Urologia	0	0,000
Dermatologia	0	0,000
Oftalmologia	1	0,048
Inmunologia	0	0,000
Psicologia	0	0,000
Psiquiatria	0	0,000
Medicina General	2	0,095
Medicina Interna	2	0,095
Inmunizaciones Vacunas	1	0,048
Otro	0	0,000
<b>TOTAL</b>	<b>21</b>	<b>1</b>

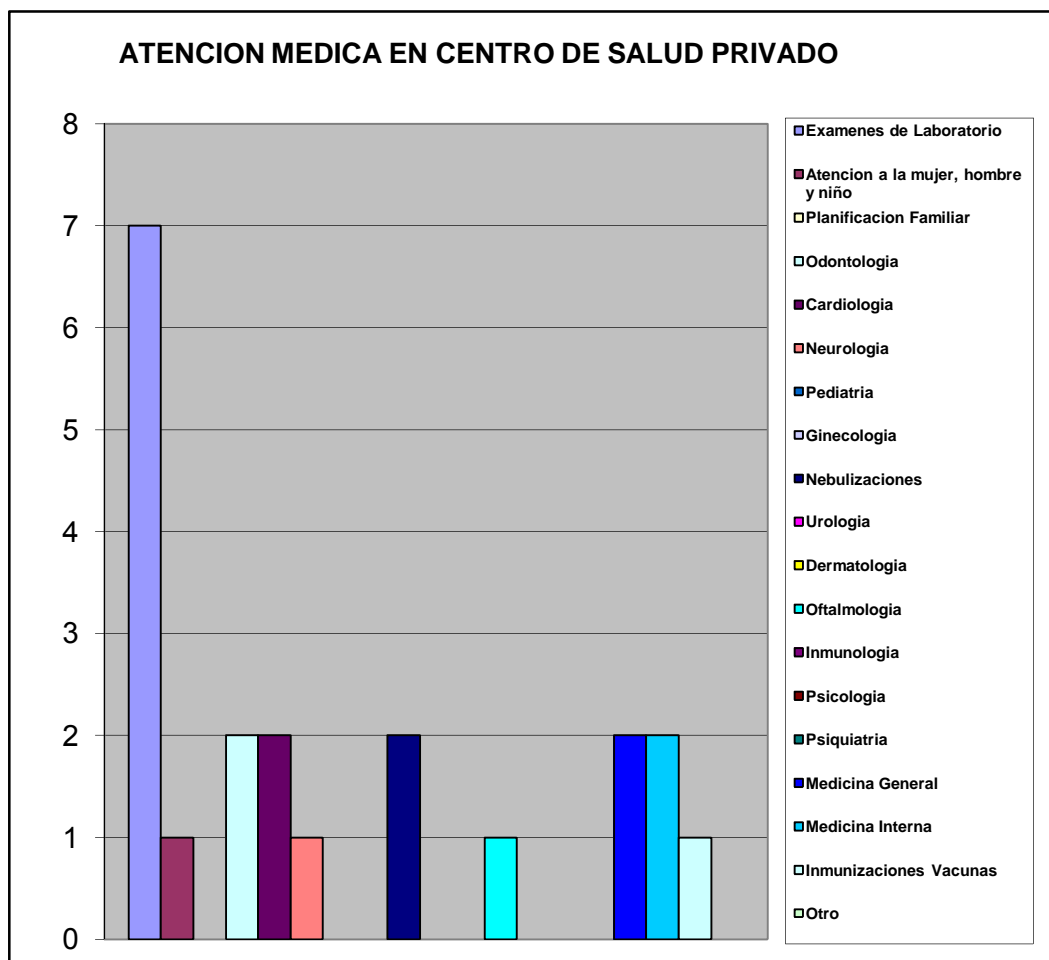

# X.- ATENCIÓN AL ANCIANO, JÓVENES Y NIÑOS.

Consecución de medicinas para niños - adolescentes y Ancianos		%
Por intermedio de un familiar o Vecino	1	0,053
Por medio Institucion Publica	3	0,158
Asociacion Civil	1	0,053
Lo compran	11	0,579
Piden prestado dinero a algun fliar o Vecino	3	0,158
Otro	0	0,000
<b>TOTAL</b>	<b>19</b>	<b>1</b>

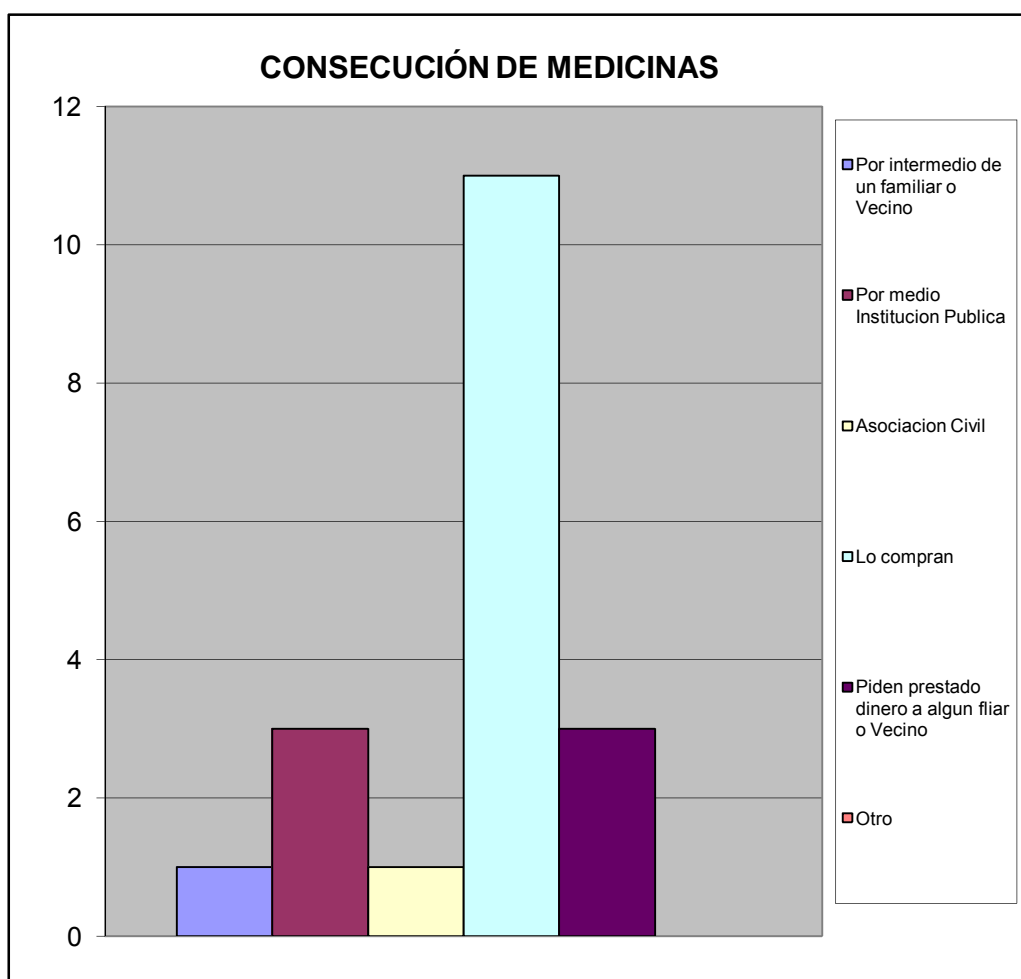

## XI.- EVALUACIÓN DE LA GESTIÓN MUNICIPAL

¿Como evalúa usted la gestión municipal?		%
Excelente	3	0,200
Buena	3	0,200
Regular	8	0,533
Mala	0	0,000
Pesima	0	0,000
No opina	1	0,067
<b>TOTAL</b>	<b>15</b>	<b>1</b>

