



República Bolivariana de Venezuela  
Estado Carabobo  
Sala Técnica del Consejo Local de Planificación Pública  
del Municipio San Diego

*Indice de Bienestar Humano Municipal de San Diego 2010.*

**DECODIFICACION DE RESULTADOS DEL INSTRUMENTO**

**I.- DATOS DE LOCALIZACIÓN DE LA VIVIENDA**

<u>Sector</u>	<u>Nombre de Residencia o urbanismo</u>
Sur	Todas las Vecindades

**II.- SITUACION SOCIOECONOMICA**

<u>Régimen de Propiedad</u>		<u>%</u>
Nacional.	8	0,030
Estadal.	16	0,060
Concejo Municipal.	2	0,008
Baldío.	0	0,000
Ejido.	1	0,004
Privado Individual.	216	0,812
Privado Colectivo.	9	0,034
Otros (especifique)	0	0,000
No Sabe.	9	0,034
No Responde.	5	0,019
<b>TOTAL</b>		<b>1</b>

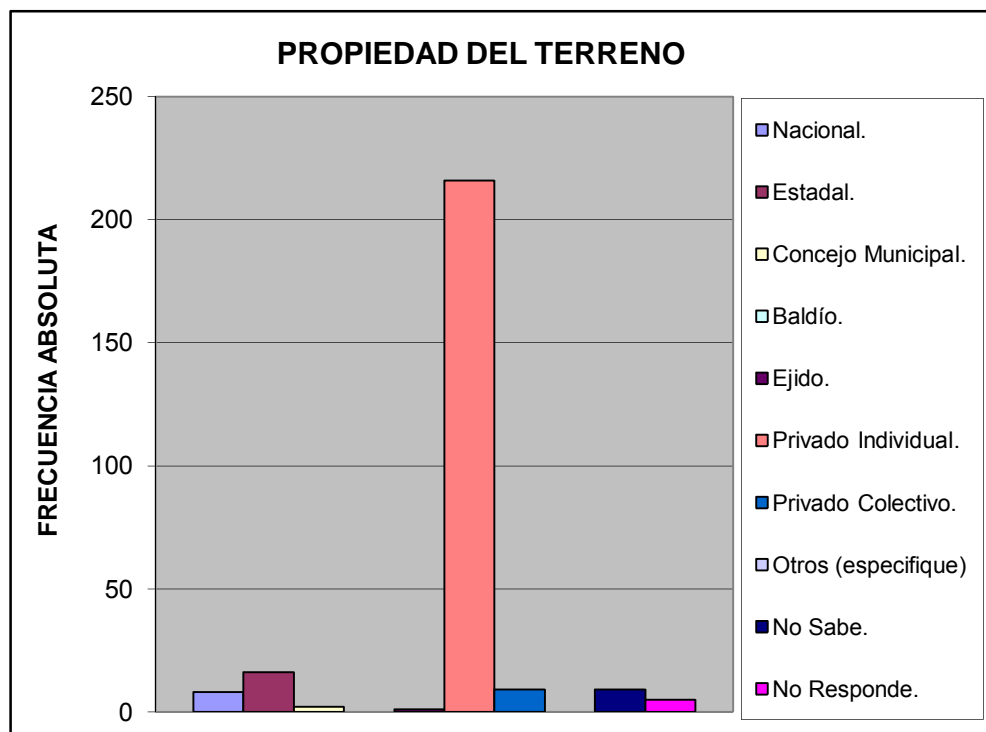

Características de la Vivienda		%
Mansión.	0	0,000
Quinta o Casa quinta.	0	0,000
Townhouse.	0	0,000
Casa.	196	0,737
Apartamento.	65	0,244
Penthouse.	0	0,000
Apartamento en casa (anexo).	4	0,015
Casa de Vecindad o Pensión.	0	0,000
Rancho.	1	0,004
Otra Clase de Vivienda.	0	0,000
<b>TOTAL</b>		<b>1</b>

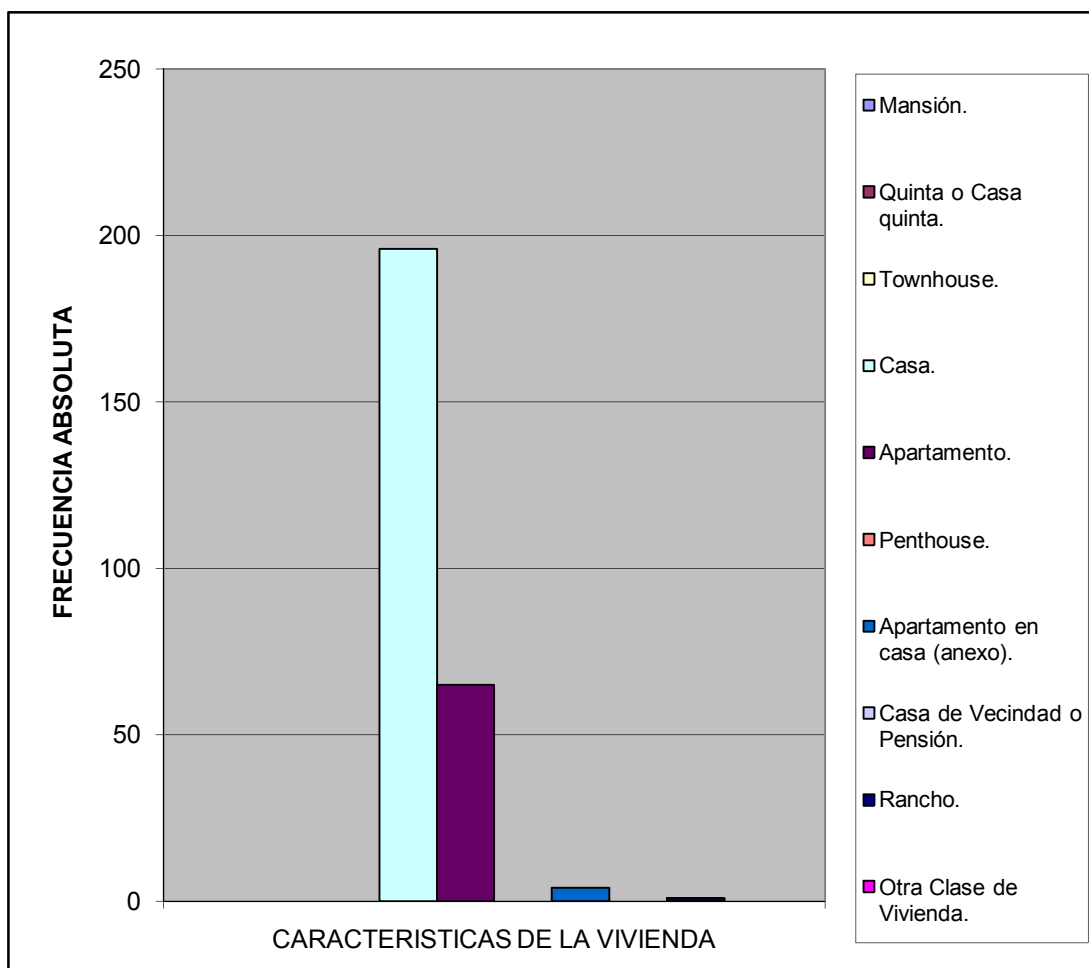

Estatus de la Vivienda		%
Alquilada	19	0,071428571
Subalquilada	7	0,026315789
Propia Pagada	198	0,744360902
Otra Forma	7	0,026315789
Prestada Compartida	1	0,003759398
Propia pagandose	10	0,037593985
No Sabe	10	0,037593985
No responde	14	0,052631579
<b>TOTAL</b>	<b>266</b>	<b>1</b>

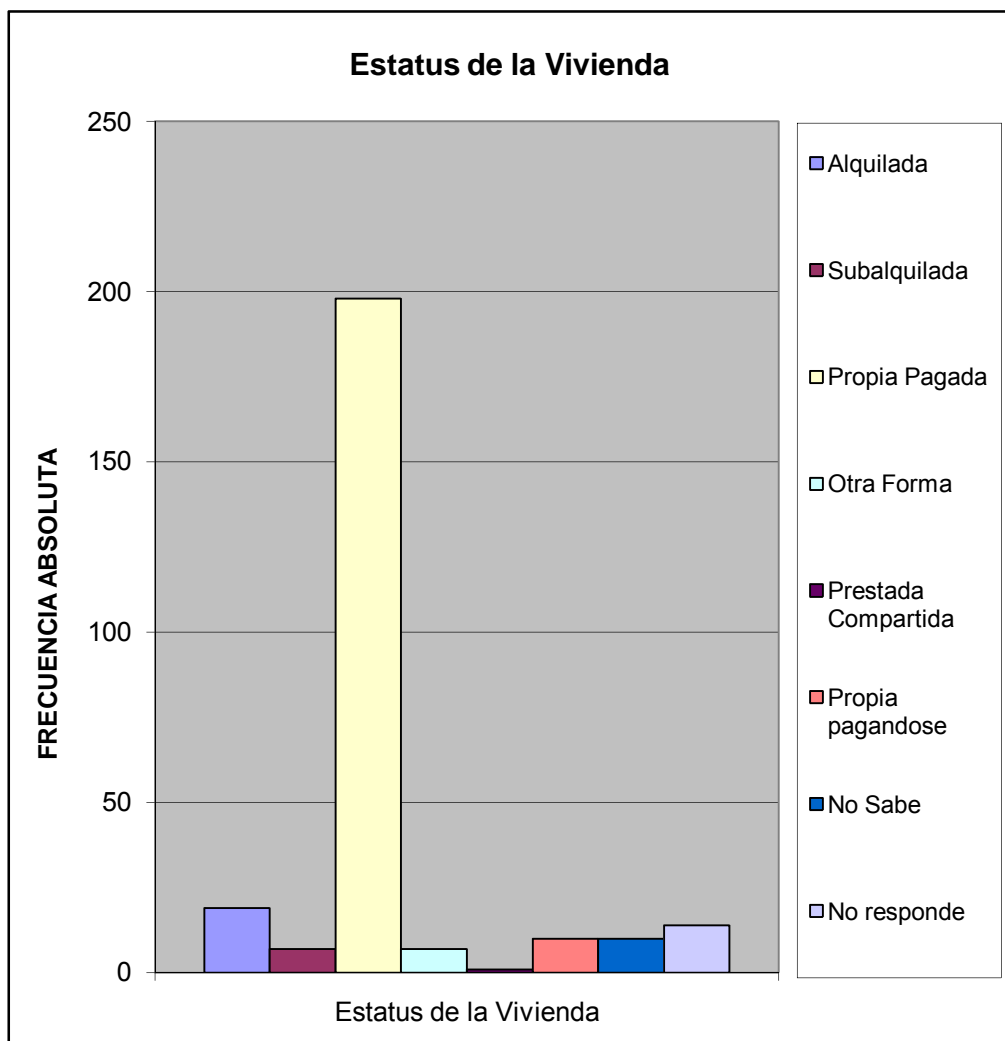

Material de Construcción Predominante en Paredes		%
Bloque o ladrillo frisado	207	0,790
Bloque o ladrillo sin frisar	11	0,042
Concreto	44	0,168
Madera aserrada/formica/fibra de vidrio o similares	0	0,000
Adobe/tapia/baharaque frisado	0	0,000
Adobe/tapia/baharaque sin frisar	0	0,000
Caña/palma/tabla/carton piedra/similares	0	0,000
<b>TOTAL</b>	<b>262</b>	<b>1</b>

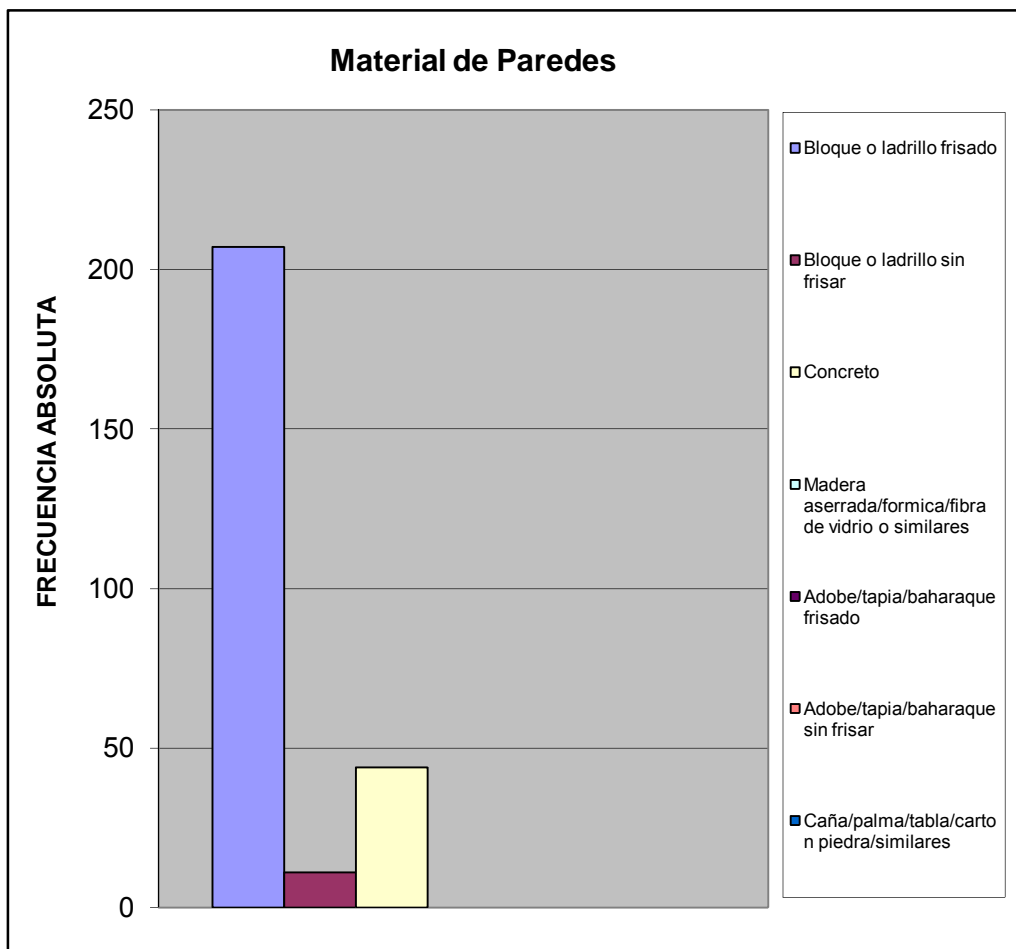

Material de Construcción Predominante en Pisos		%
Mosaico/granito/vinil/cerámica/ladrillo	190	0,725
Terracota/parquet/alfombra y similares	6	0,023
Cemento Pulido	60	0,229
Cemento rustico	6	0,023
Tierra	0	0,000
Tablas/tablonos y similares	0	0,000
<b>TOTAL</b>	<b>262</b>	<b>1</b>

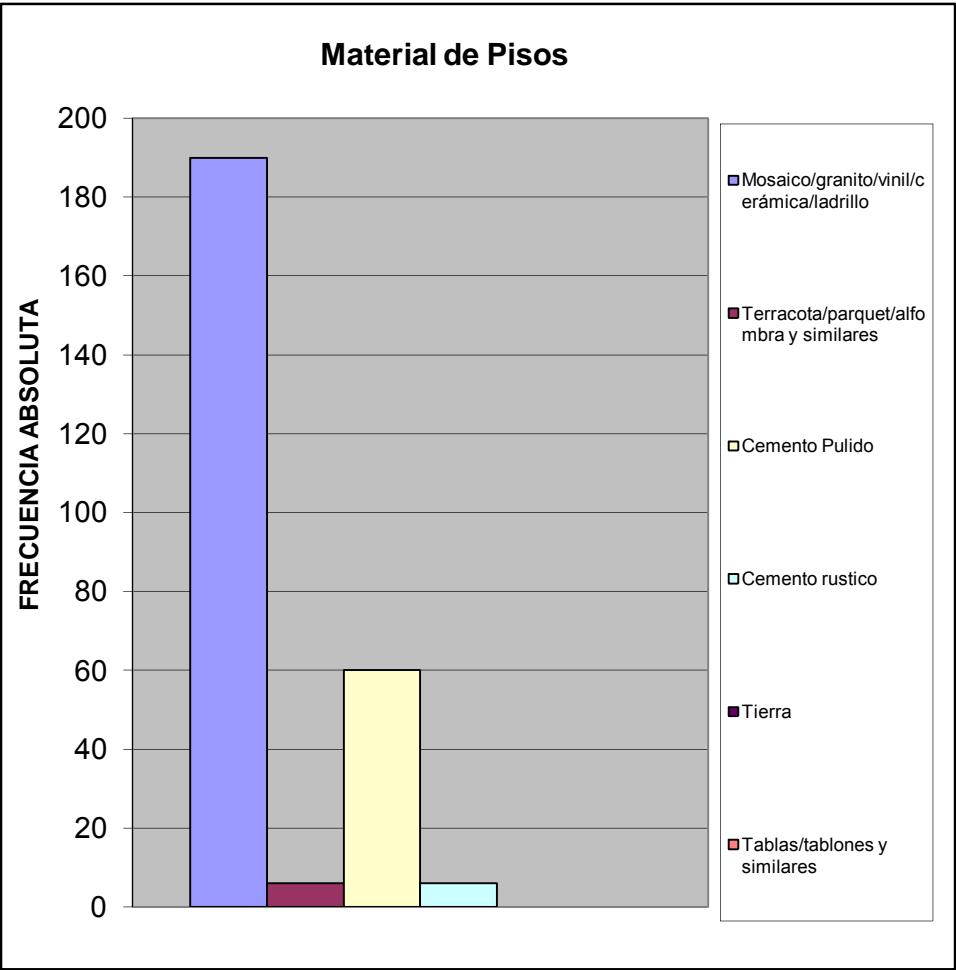

Material de Construcción Predominante en Techos		%
Concreto Armado	142	0,542
Ladrillo-concreto	94	0,359
Fibra sintetica	1	0,004
Asbesto y similares	1	0,004
Laminas metalicas (Zinc y similares)	23	0,088
Madera	1	0,004
Caña/palma y similar	0	0,000
<b>TOTAL</b>	<b>262</b>	<b>1</b>

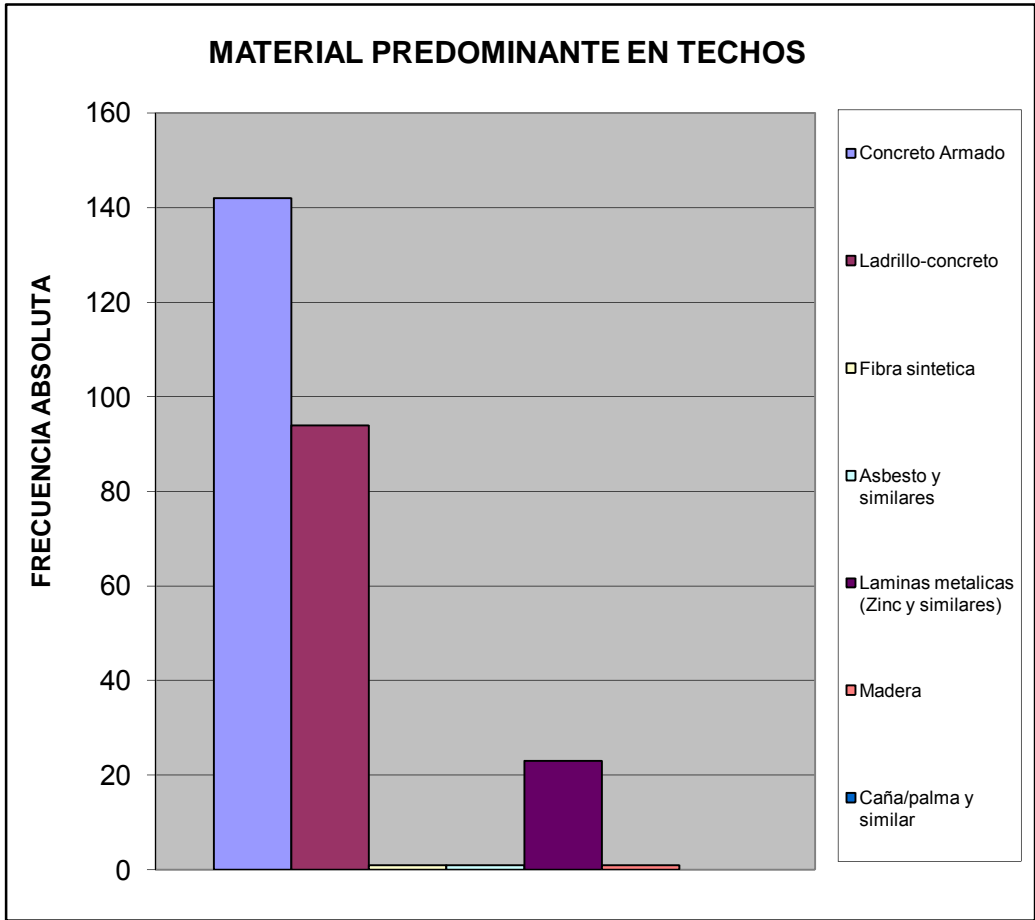

Hacinamiento Detectado		%
Hogar Hacinado	19	0,073
Hogar No Hacinado	241	0,927
<b>Total</b>	<b>260</b>	<b>1</b>

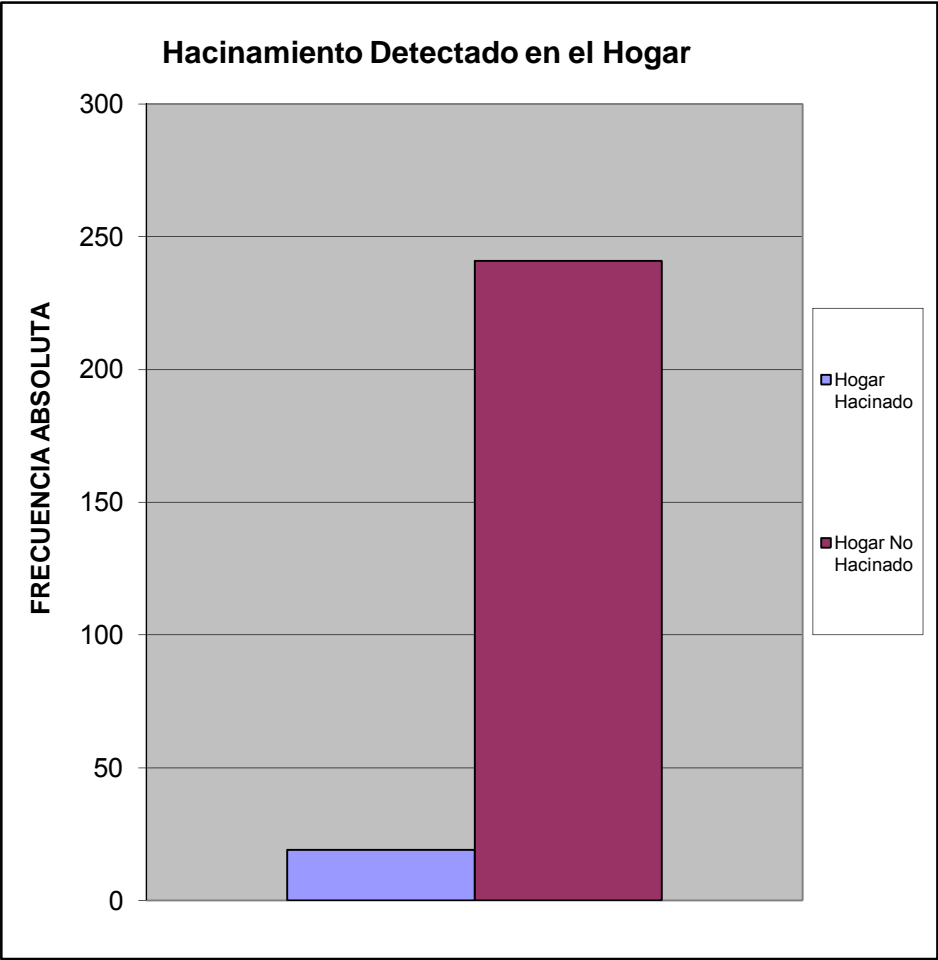

Ingreso Familiar		%
Menos de Bs.F, 1.215	39,00	0,192
Entre Bs.F, 1.215 - 2.500	73,00	0,360
Entre Bs.F, 2.500 - 5.000	70,00	0,345
Entre Bs.F, 5.000 - 8.000	17,00	0,084
Entre Bs.F, 8.000 - 10.000	3,00	0,015
Entre Bs.F, 10.000 - 15.000	1,00	0,005
Entre Bs.F, 15.000 - 20.000	0,00	0,000
Mas de Bs.F, 20.000	0,00	0,000
<b>TOTAL</b>	<b>203</b>	<b>1</b>

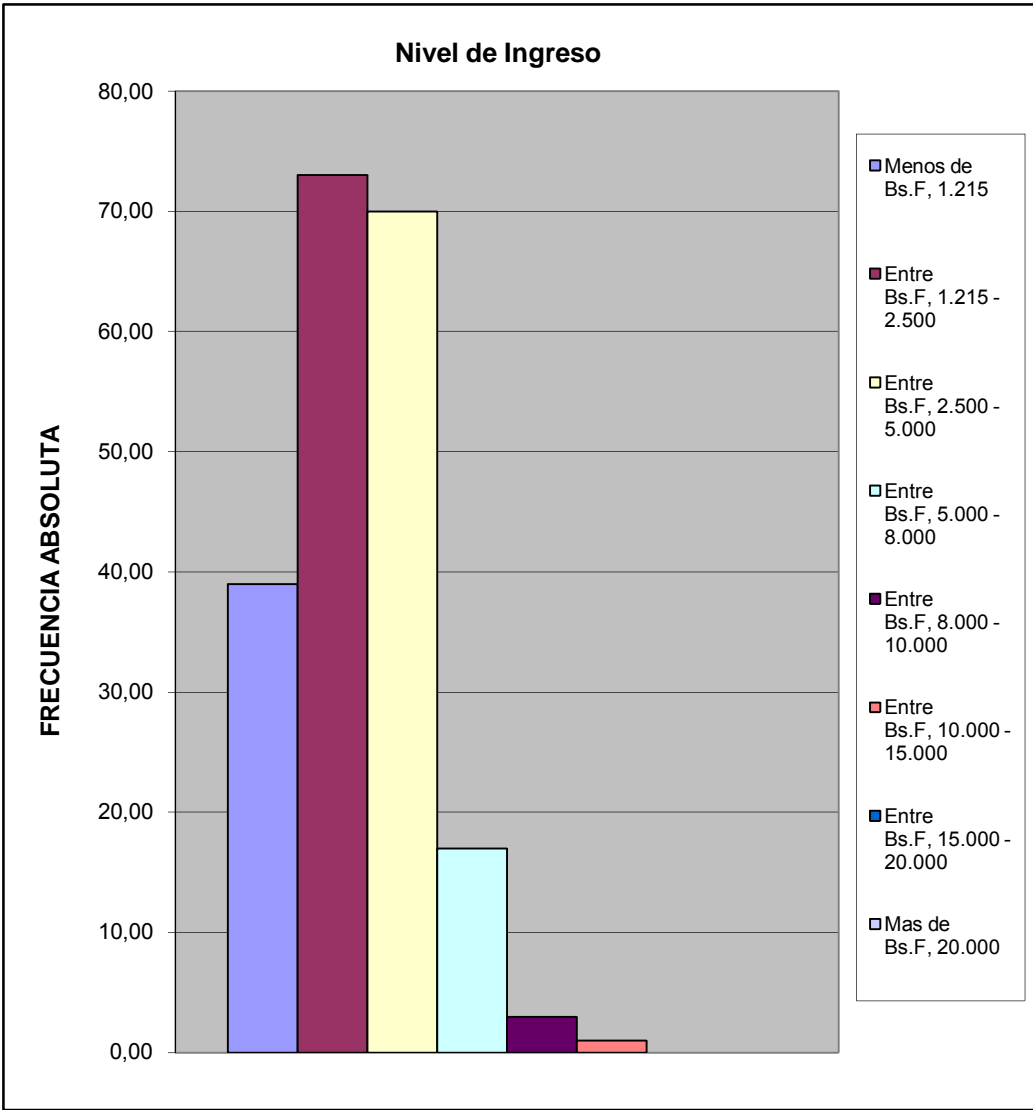



Criterio Linea de la Pobreza		%
Hogar Pobre Extremo Si ICANP < 1	39	0,192
Hogar Pobre Relativo Si $1 \leq \text{ICAPC} < 2$	73	0,360
Hogar No Pobre Si $\text{ICAPC} > 2$	91	0,448
<b>Total</b>	<b>203</b>	<b>1</b>

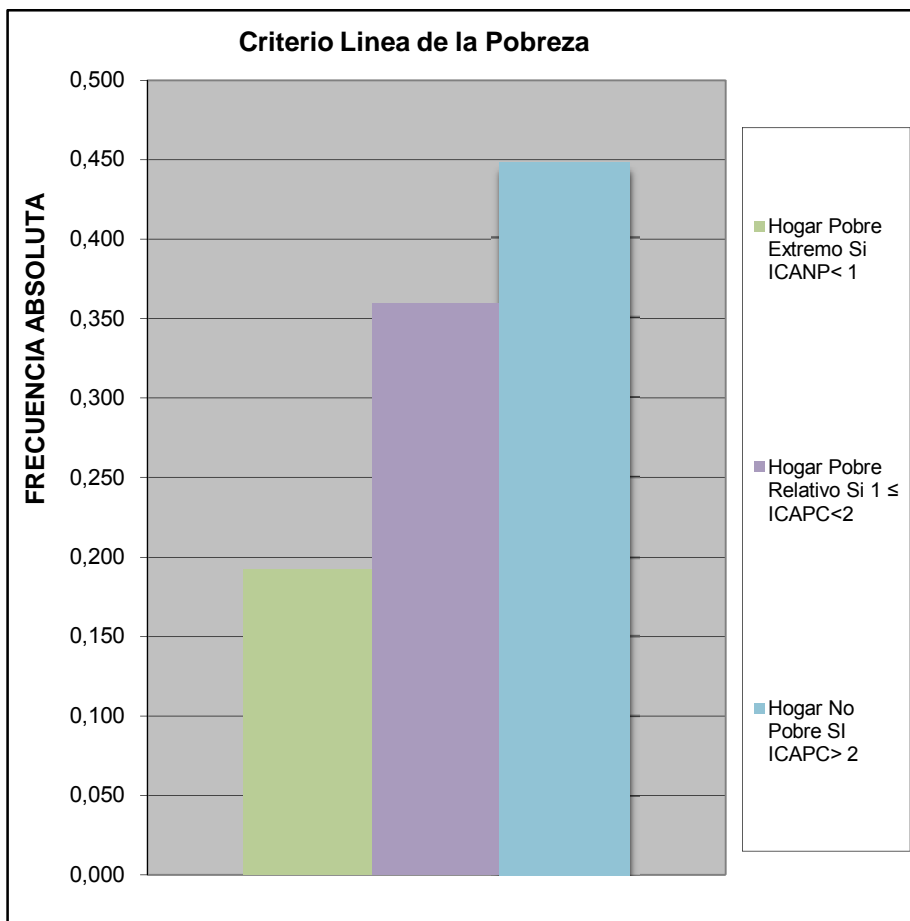

Cual es el nivel academico de los miembros de la familia que trabajan en el hogar:		
		%
Primaria	24	0,0554273
Secundaria Inconclusa	55	0,1270208
Bachiller	151	0,3487298
Técnico Medio	32	0,073903
Técnico Superior Universitario	54	0,1247113
Universitario	113	0,26097
Universitario con postgrado	1	0,0023095
Otro	3	0,0069284
<b>TOTAL</b>	<b>433</b>	<b>1</b>

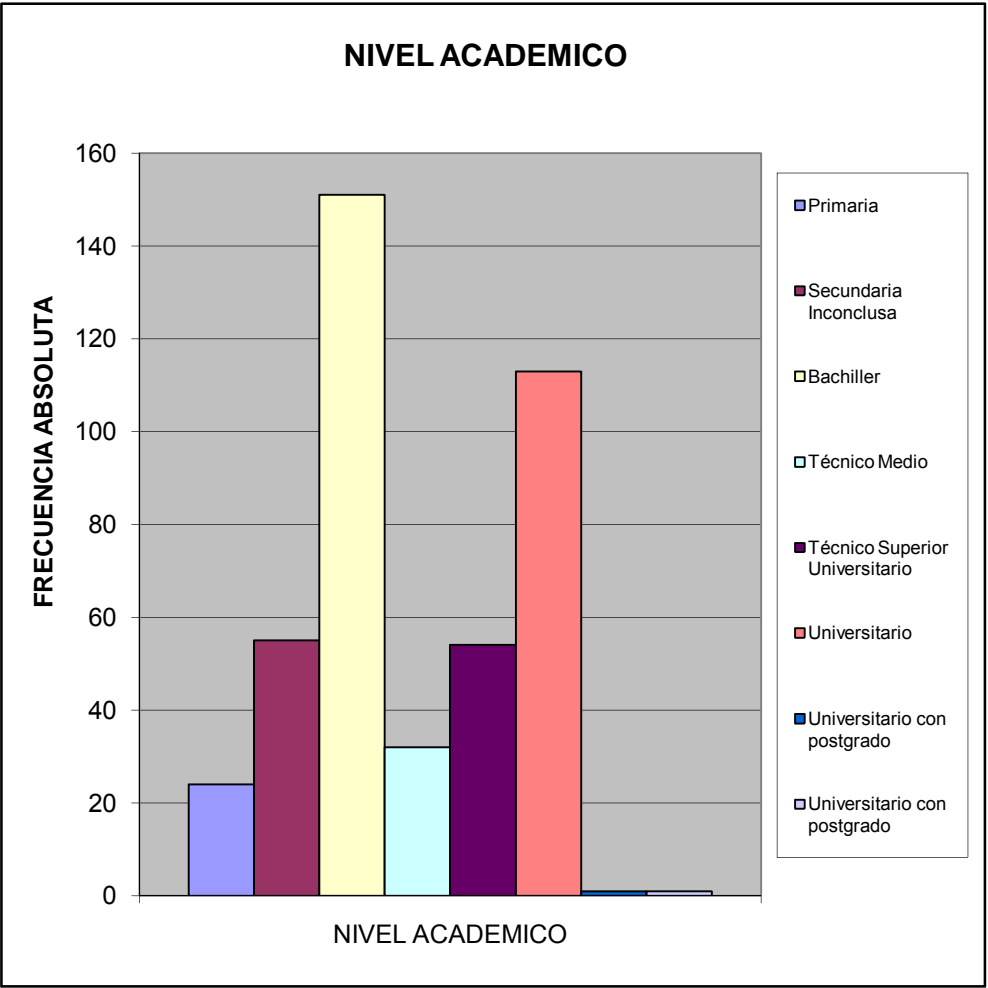

¿Cuales cree que son los principales problemas de su comunidad, por orden de prioridad del 1 mayor importancia al 8 menor importancia relativa?		%
Deporte	955	0,102
Educación	1174	0,125
Seguridad	1716	0,183
Salud	1257	0,134
Cultura y Recreación	919	0,098
Infraestructura	1124	0,120
Servicios Públicos	1483	0,158
Ambiente	732	0,078
<b>TOTAL</b>	<b>9360</b>	<b>1</b>

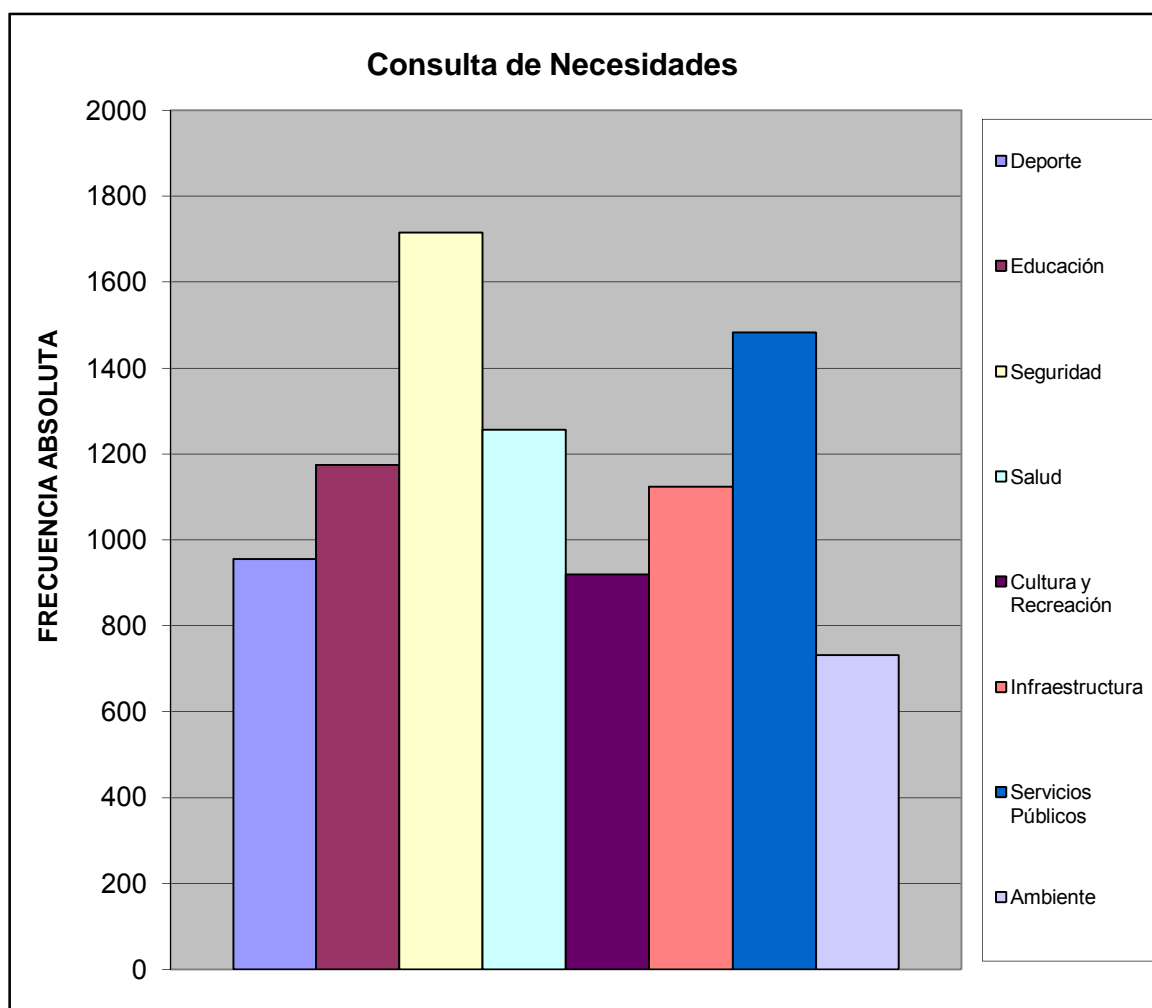

### III.- SERVICIOS PÚBLICOS.

A esta Vivienda llega el agua por:		%
Acueducto o tubería	190	0,709
Camión Cisterna	0	0,000
Pila publica o estanque	9	0,034
Pozo con tubería o Bomba	69	0,257
Pozo o manantial protegido	0	0,000
Otro	0	0,000
<b>TOTAL</b>	<b>268</b>	<b>1</b>

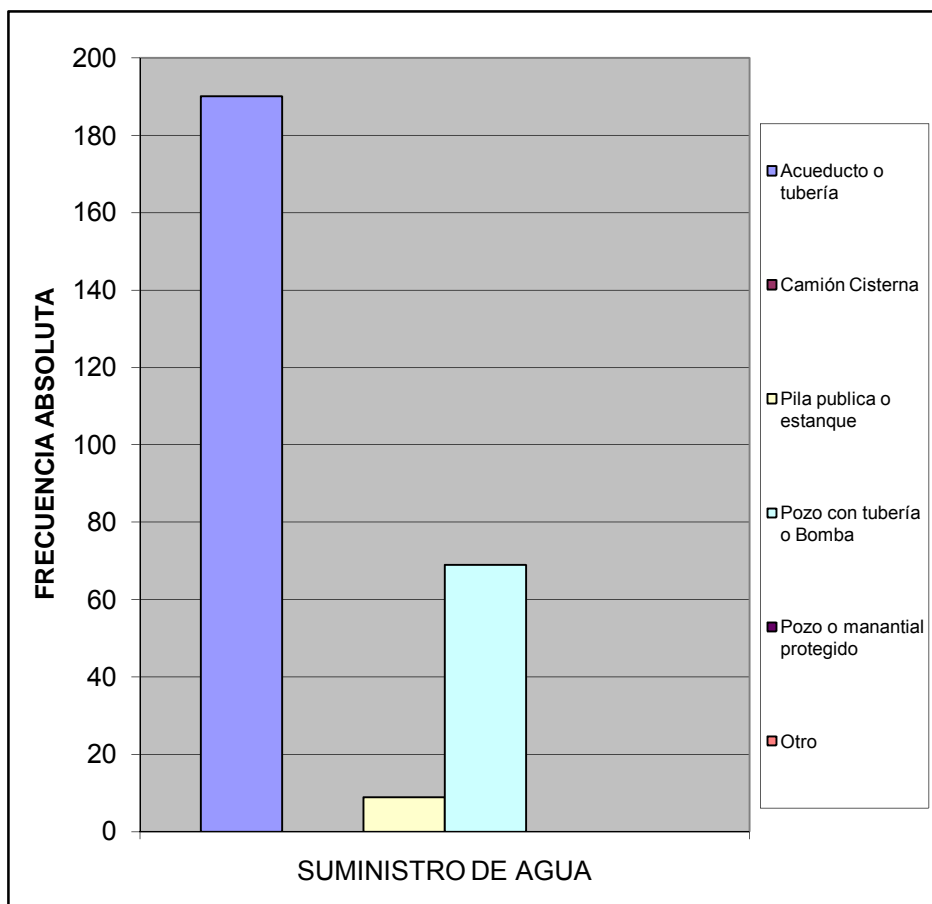

¿En esta vivienda tienen alguno de estos problemas con el suministro de agua?		%
Se interrumpe el servicio Frecuentemente.	129	0,471
La cantidad o presión del agua es muy baja.	43	0,157
El agua es turbia.	51	0,186
Tiene mal olor o mal sabor.	34	0,124
Todas las anteriores.	15	0,055
Otros	2	0,007
<b>TOTAL</b>	<b>274</b>	<b>1</b>

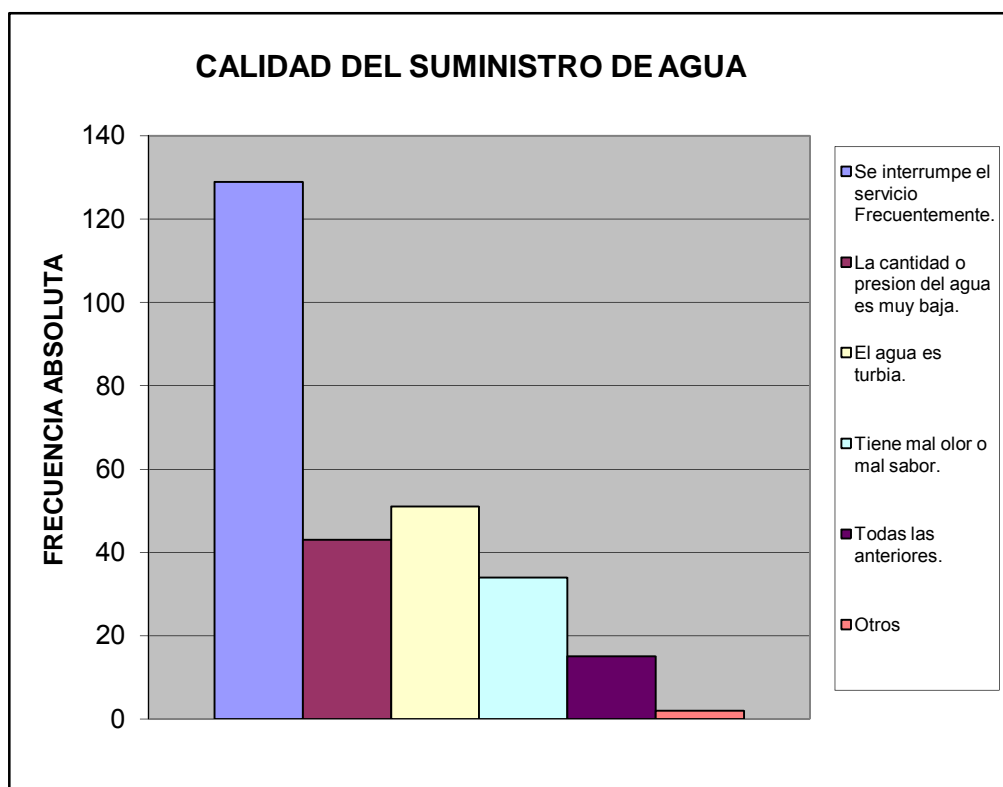

¿Cuál es la fuente de suministro eléctrico usada en esta vivienda?		%
Eleoccidente	83	0,317
Eleval	176	0,672
Planta Electrica Part.	0	0,000
Toma del poste publico	3	0,011
<b>TOTAL</b>	<b>262</b>	<b>1</b>

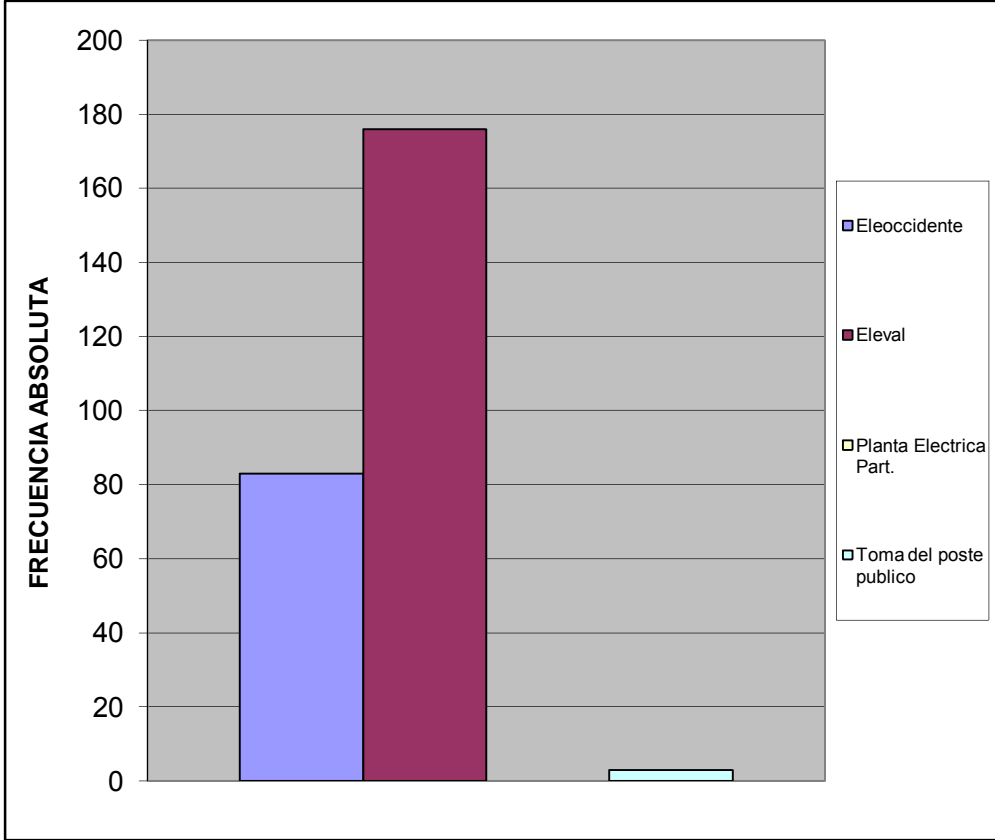

¿En su vivienda tienen alguno de estos problemas con el suministro eléctrico?		%
Frecuentes altas y bajas de tensión	51	0,169
Se interrumpe frecuentemente el suministro	48	0,159
Cortos circuitos y quema de artefactos electricos	16	0,053
No tiene problemas con el suministro electrico	185	0,615
Otro	1	0,003
<b>TOTAL</b>	<b>301</b>	<b>1</b>

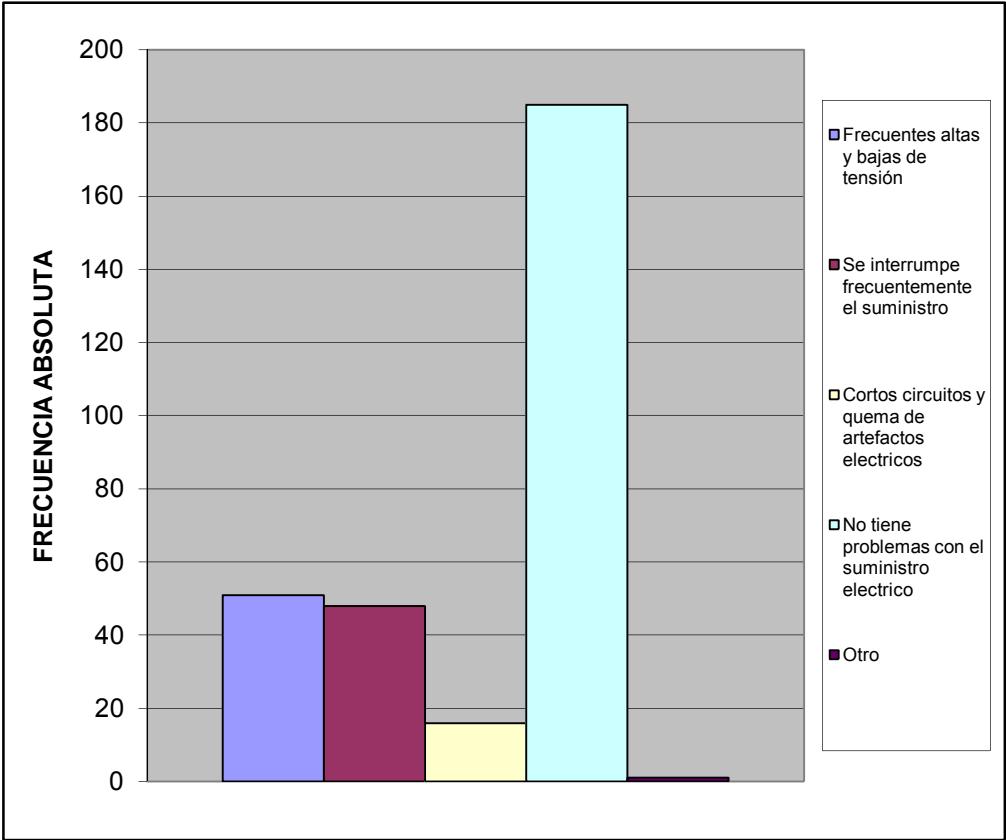

Esta vivienda tiene:		%
Poceta conectada a cloaca	265	0,996
Poceta conectada a pozo séptico	1	0,004
No tiene conexión a pozo séptico o a la cloaca	0	0,000
Excusado de hoyo o letrina	0	0,000
No tiene excusado	0	0,000
<b>TOTAL</b>	<b>266</b>	<b>1</b>

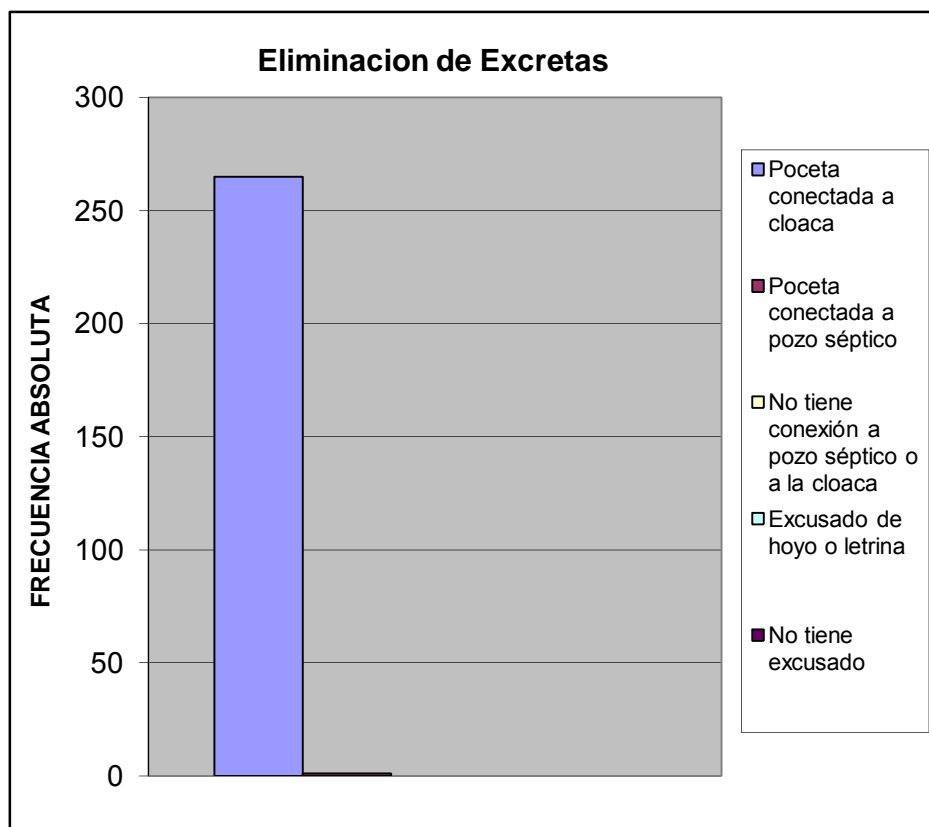



#### IV.- ACCESIBILIDAD A SERVICIOS PÚBLICOS

¿En los últimos 12 meses han tenido alguno de los siguientes problemas con las redes de cloacas?		%
Se tapa con regularidad	20	0,070
Se desbordan cuando llueve	31	0,108
Malos olores hacia el interior de la vivienda	29	0,101
Otro	1	0,003
No tiene problemas con las redes de cloacas	206	0,718
<b>TOTAL</b>	<b>287</b>	<b>1</b>

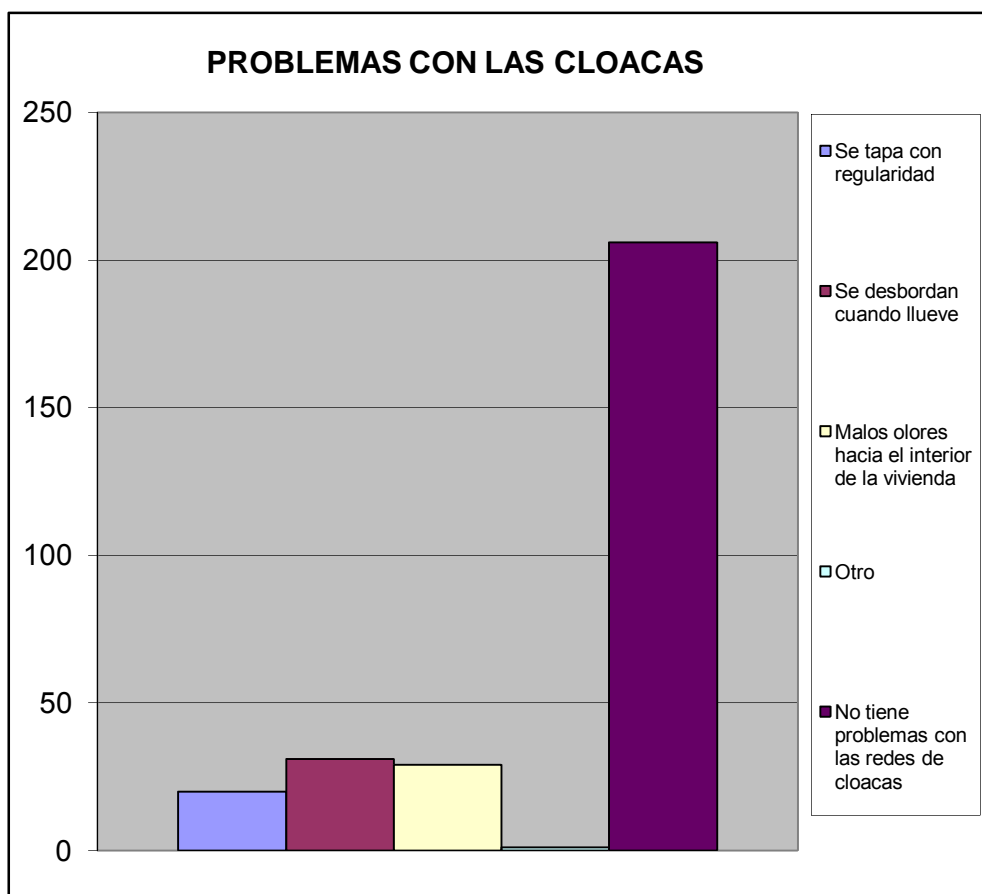

En caso de tener algún problema con el sistema de cloacas ¿cuál cree Ud. Es la principal razón de que ocurra?		
		%
Insuficiente Capacidad (tamaño) del sistema.	14	0,269
Vencimiento de las Cloacas (Antigüedad)	5	0,096
Los vecinos echan desperdicios y las obstruyen	10	0,192
En muchas casas el drenaje de lluvia esta conectado a las cloacas (empotradas)	1	0,019
Falta de mantenimiento	22	0,423
Otro	0	0,000
<b>TOTAL</b>	<b>52</b>	<b>1</b>

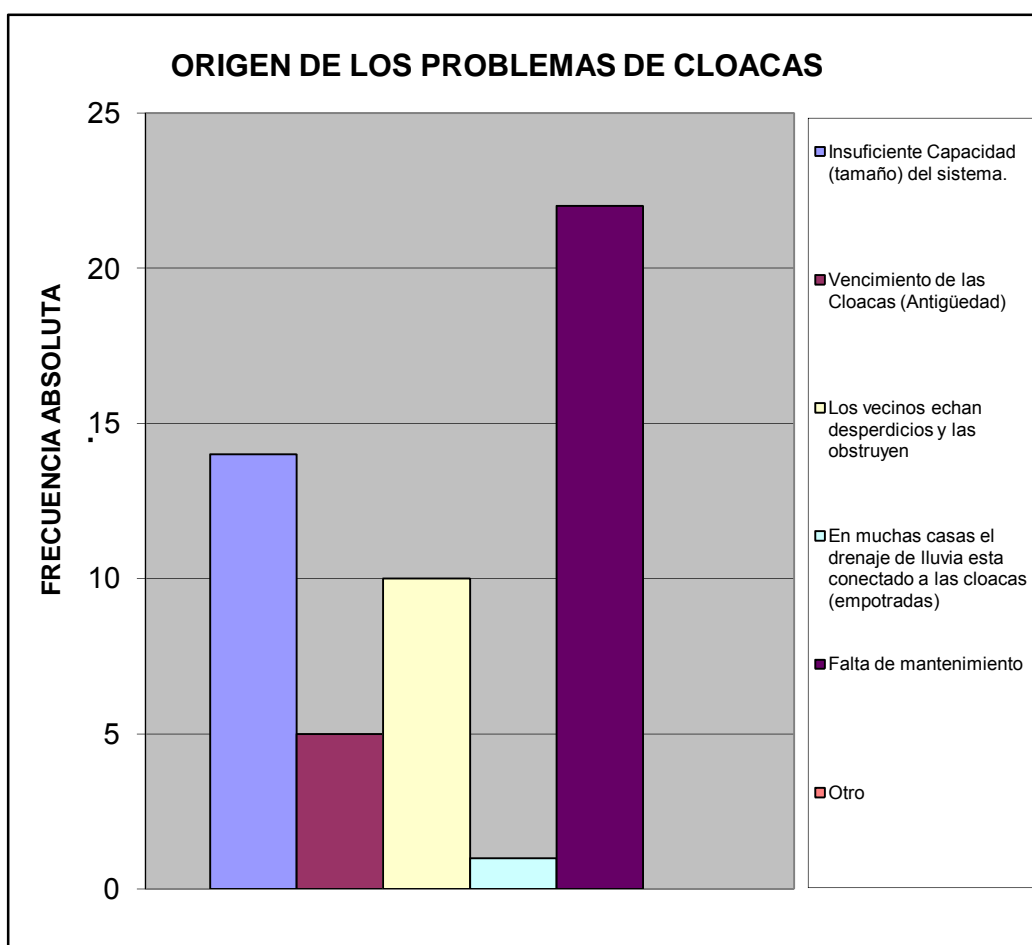

¿En esta Vivienda la basura?		%
Es recogida por el servicio de aseo urbano	257	0,924
Se Deposita en Container Colectivo	16	0,058
No hay servicio de aseo urbano	5	0,018
<b>TOTAL</b>	<b>278</b>	<b>1</b>

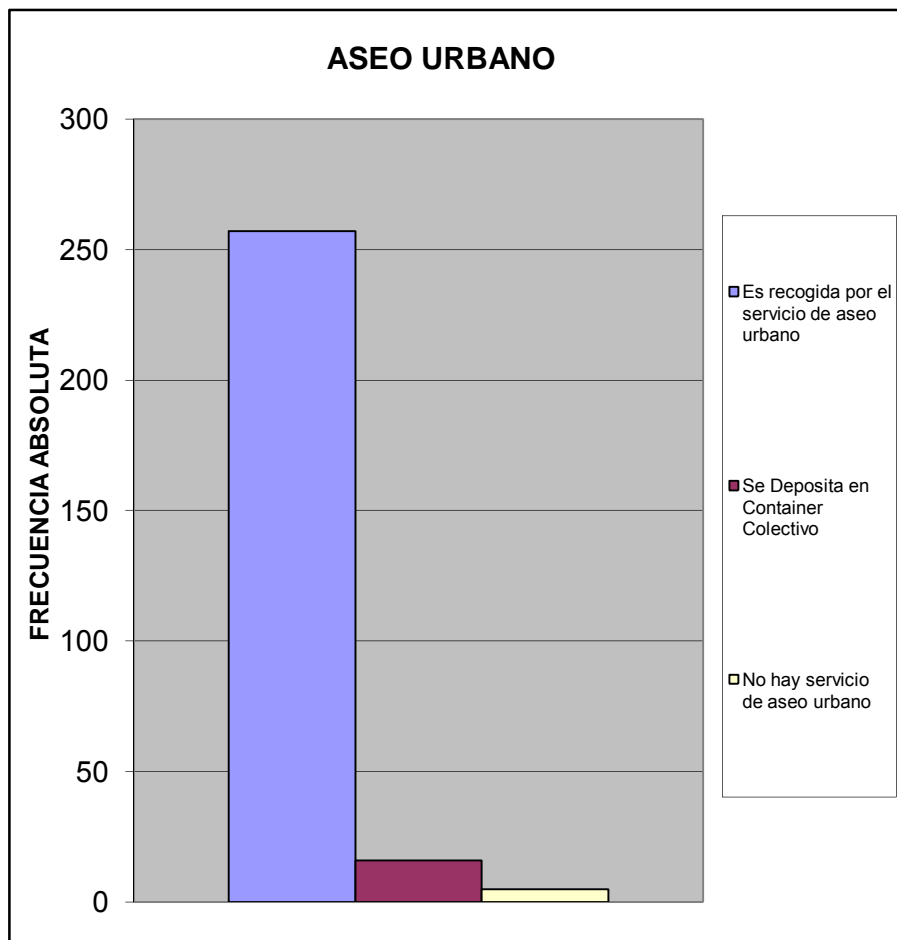

¿En su comunidad tienen alguno de estos problemas con el servicio de aseo urbano?		%
El camión pasa muy pocas veces	72	0,185
El camión no tiene días fijos para pasar	59	0,152
El camión no llega a la hora que le corresponde	41	0,105
Dejan la basura regada en la calle	26	0,067
Dejan muy hediondo el ambiente cuando pasan	18	0,046
La cuadrilla pide dinero	17	0,044
La cuadrilla es grosera con los vecinos	2	0,005
Otro	7	0,018
No Tiene Problemas con el Servicio de Aseo Urbano	147	0,378
<b>TOTAL</b>	<b>389</b>	<b>1</b>

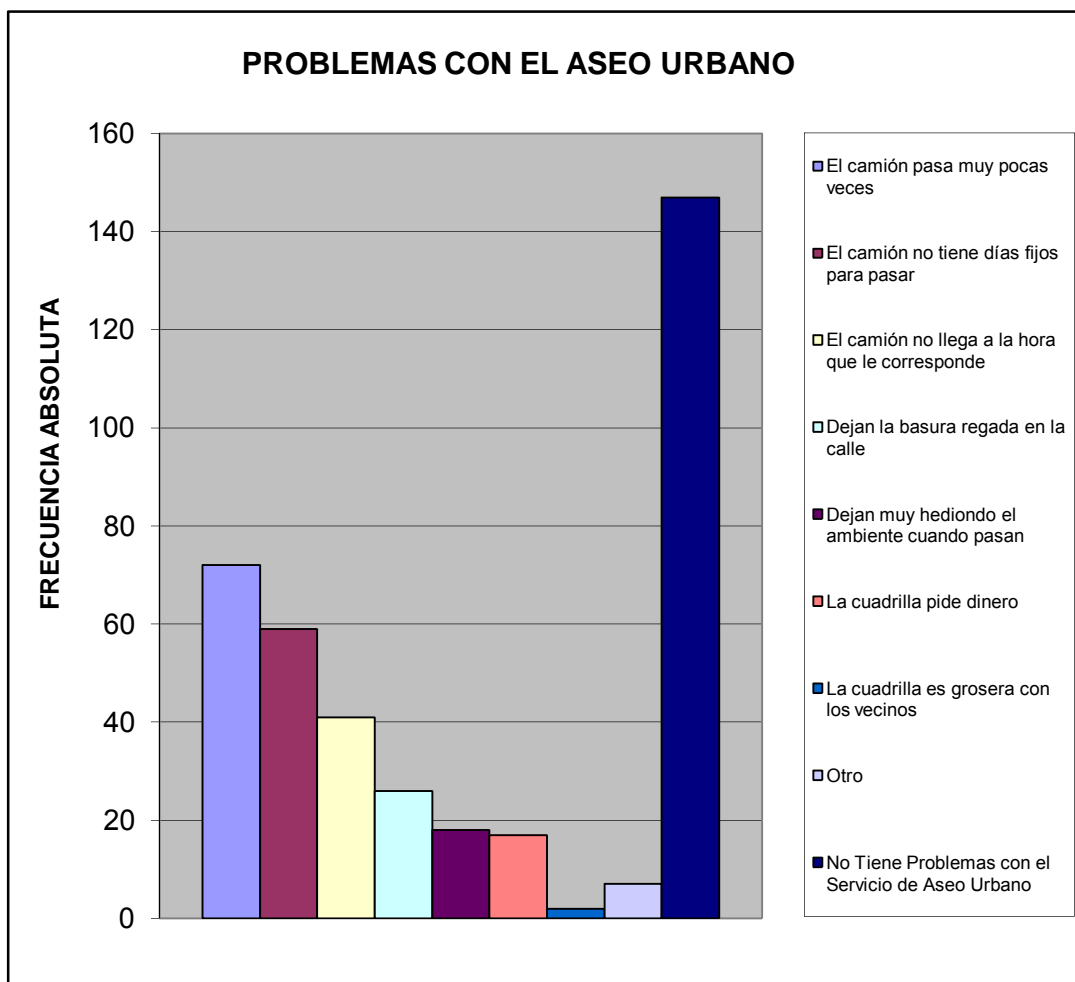

¿En su comunidad tienen alguno de estos problemas con el alumbrado público?		%
Insuficiente numero de postes de luz	86	0,229
Baja intensidad de los bombillos	61	0,163
Postes mal ubicados	19	0,051
Los bombillos no se reponen a tiempo	84	0,224
Los delincuentes rompen los bombillos	13	0,035
Otro	4	0,011
No Tiene Problema con el alumbrado publico	108	0,288
TOTAL		1

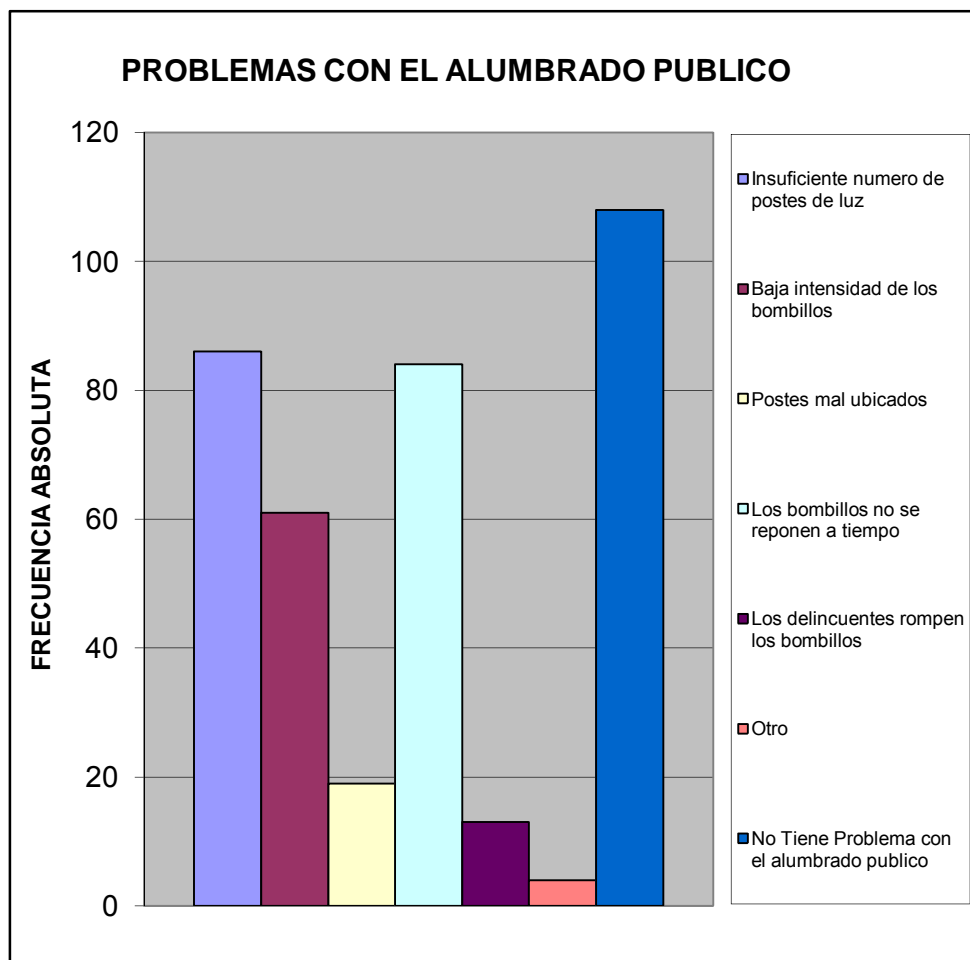

¿En su comunidad han tenido alguno de estos problemas con el tendido eléctrico?			%
Exceso de cables conectados a los postes	53		0,202
Obstrucción por cableado muy bajo	32		0,122
Ramas de arboles enredadas en el cableado	18		0,068
Tendido eléctrico obsoleto	19		0,072
Poca cantidad de transformadores	19		0,072
Otro	1		0,004
No Tiene Problema	121		0,460
<b>TOTAL</b>		<b>263</b>	<b>1</b>

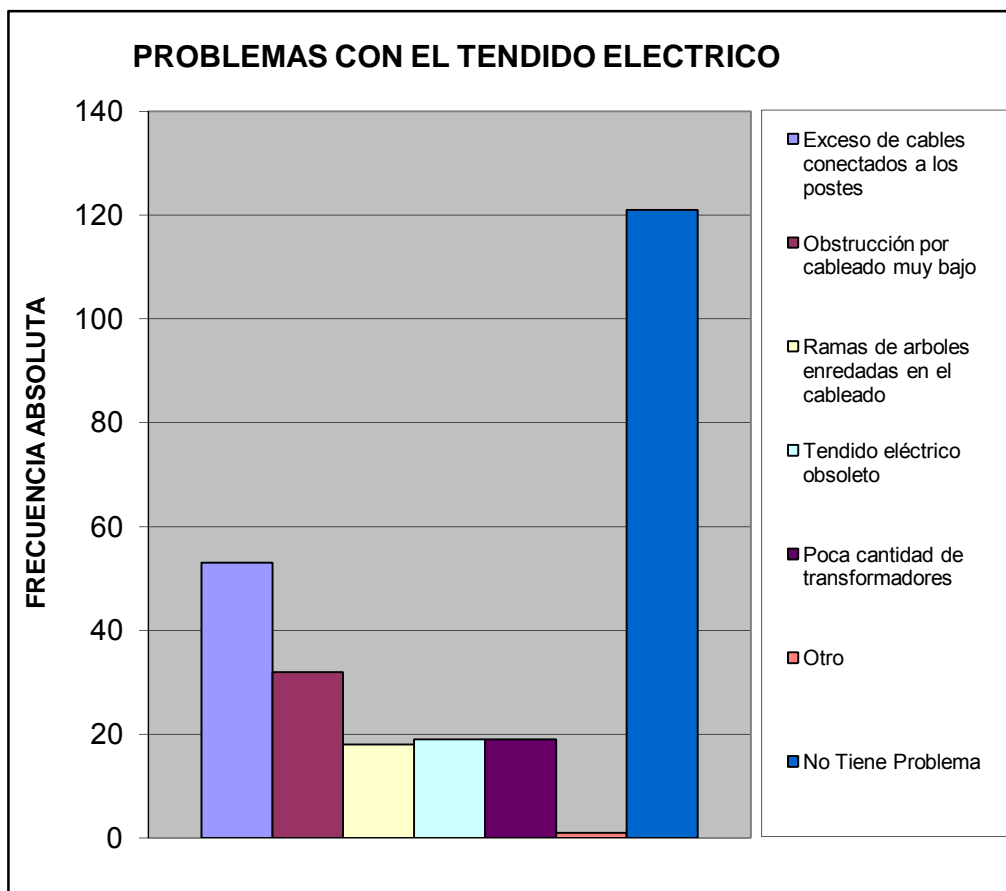

Pobreza Estructural		%
Hogares sin NBI (No Pobre)	132	0,496
Hogares con 1 NBI (Pobres)	111	0,417
Hogares con $\geq 2$ NBI (Pobre extremo)	23	0,086
<b>TOTAL</b>	<b>266</b>	<b>1</b>

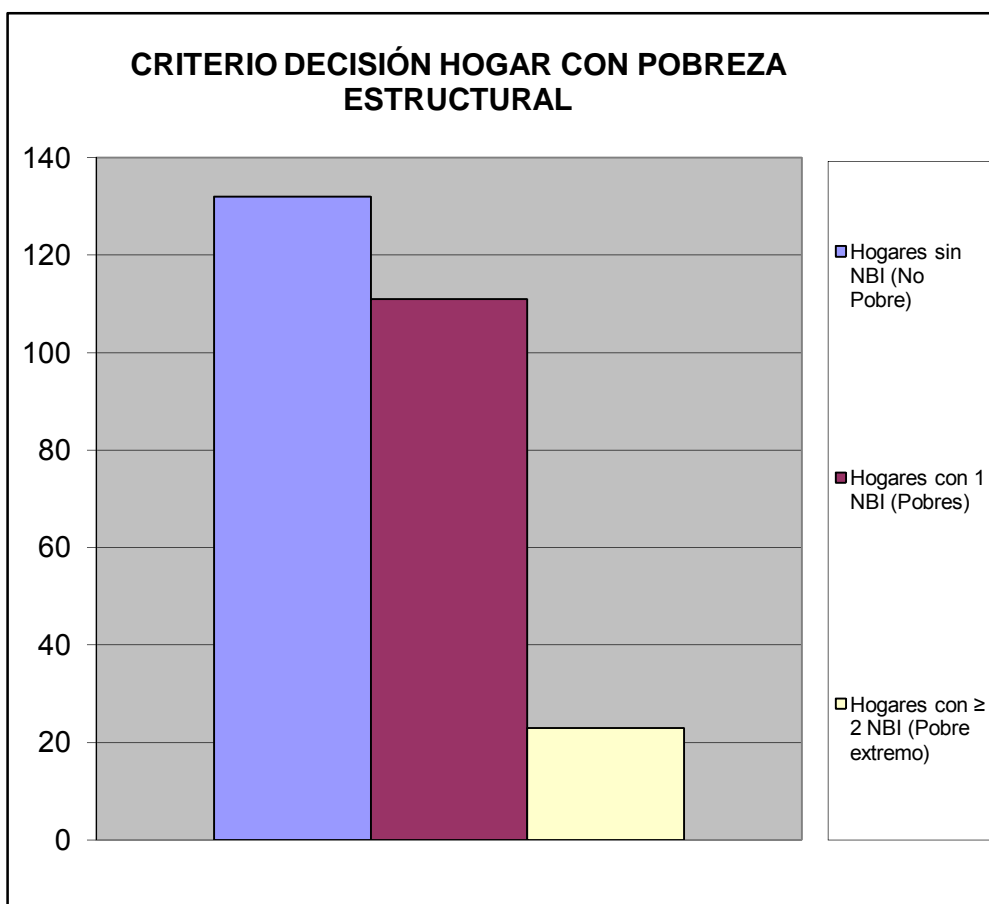

## V.- MOVILIDAD Y MEDIOS DE TRANSPORTE.

¿Cuál medio de transporte que más utilizan los miembros del hogar?		%
Autobús Publico	188	0,534
Vehículo particular	118	0,335
Motocicleta	9	0,026
Bicicleta	6	0,017
Caminando	7	0,020
Ruta de Trabsporte de la Alcaldia de san Diego	23	0,065
Otro	1	0,003
<b>TOTAL</b>	<b>352</b>	<b>1</b>

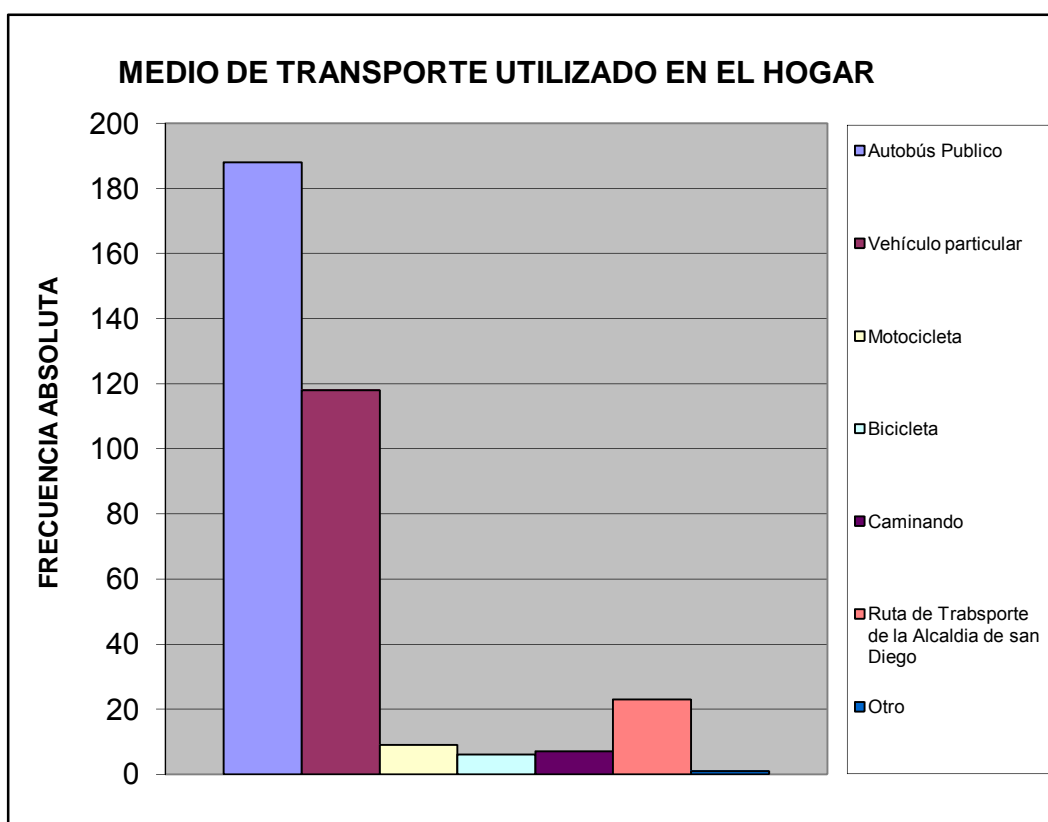



Utilizarían la bicicleta para ir:		%
A la Escuela, Liceo ó Universidad	1	0,004
Al Trabajo	4	0,018
De Compras	10	0,045
De Paseo	19	0,085
Hacer Deporte	32	0,143
Otro	1	0,004
No la utilizaría	157	0,701
<b>TOTAL</b>	<b>224</b>	<b>1</b>

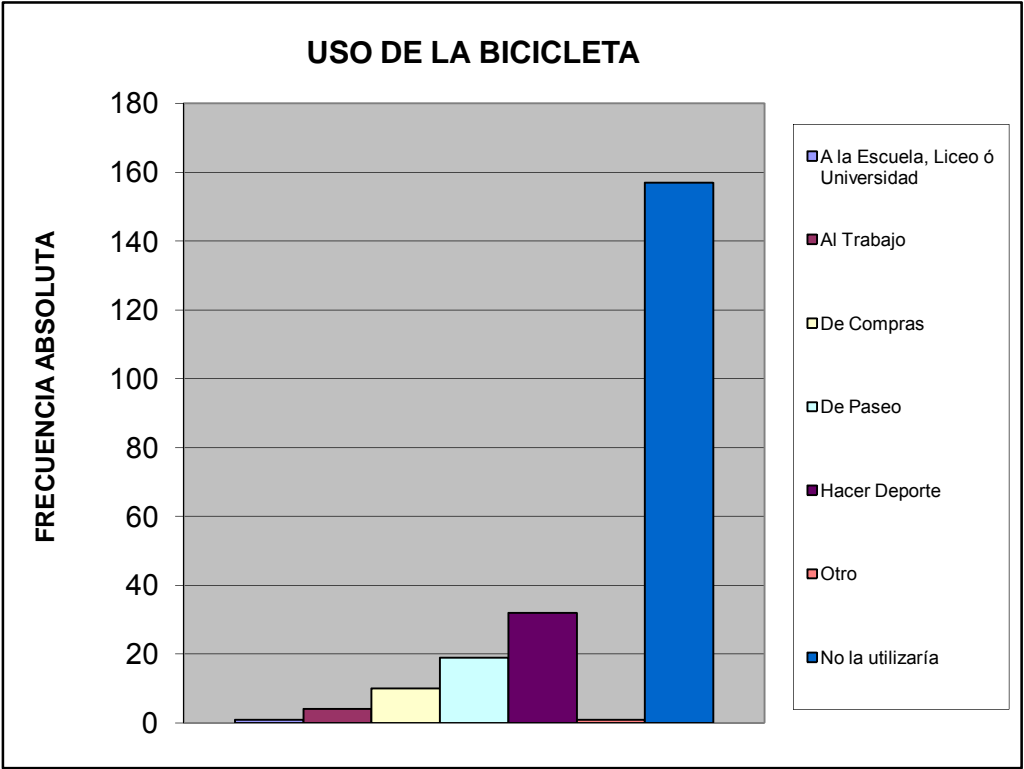

## VI.- TRANSPORTE PÚBLICO.

¿Cuántos minutos debe caminar para llegar a la parada de autobús más próxima de su vivienda?		%
Hasta 5 minutos	119	0,447
De 6 a 10 minutos	73	0,274
De 11 a 20 minutos	12	0,045
Mas de 21 minutos	3	0,011
Ningún miembro del hogar usa transporte público	38	0,143
No sabe	21	0,079
<b>TOTAL</b>	<b>266</b>	<b>1</b>

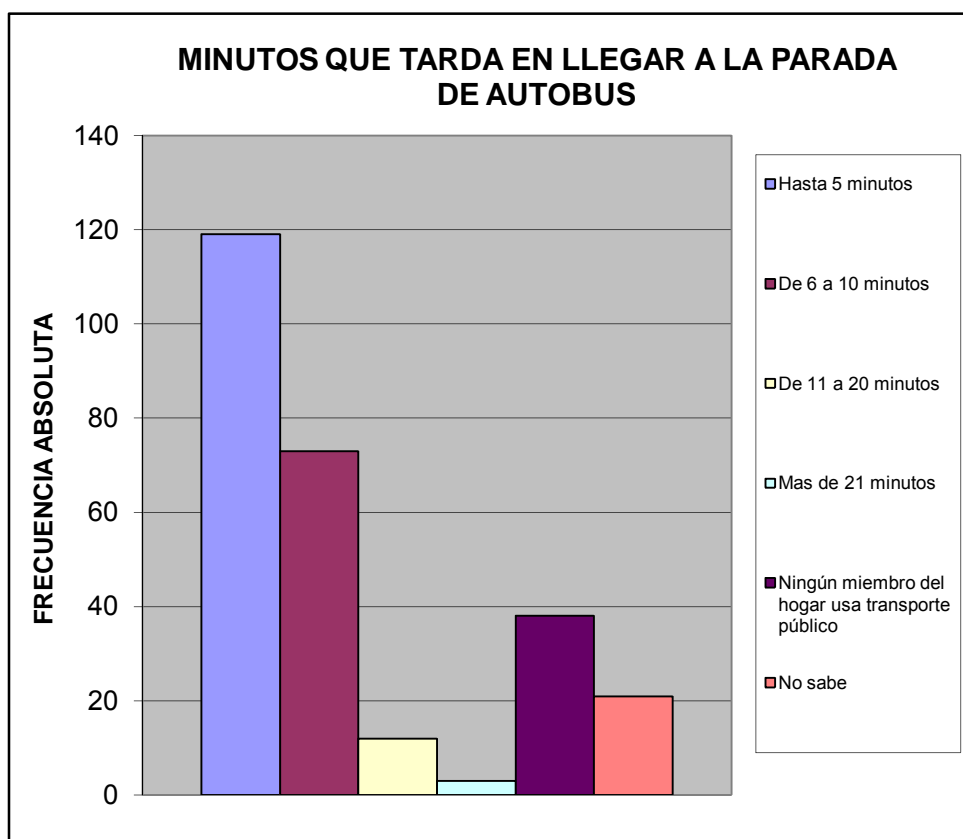

¿Cuál es el tiempo aproximado de espera en la parada hasta que llega el autobús o la camioneta?			%
Hasta 3 minutos	62		0,233
De 4 a 15 minutos	108		0,406
De 16 a 30 minutos	20		0,075
Mas de 31 minutos	13		0,049
Ningún miembro del hogar usa transporte publico	38		0,143
No Sabe	25		0,094
<b>TOTAL</b>		<b>266</b>	<b>1</b>

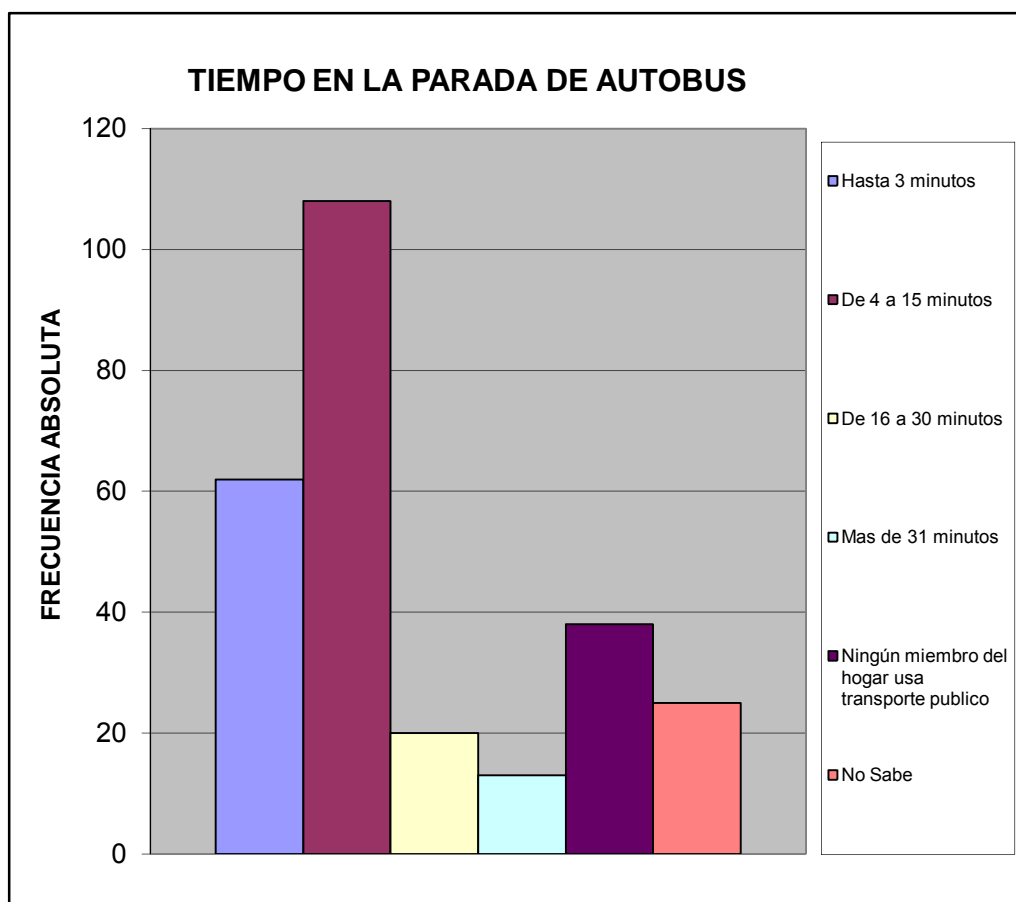

¿Cuál es el problema más importante que afronta el transporte público?		%
La inseguridad dentro de la unidad (atracos, robos, agresiones físicas)	130	0,250
La falta de limpieza	64	0,123
El tiempo que tardan en llegar al destino	38	0,073
El tiempo que se tarda esperándolos en la parada	21	0,040
El mal estado de la unidad	98	0,189
La ciudad ha crecido y se siguen manteniendo las mismas rutas	47	0,091
La falta de supervisión del servicio de transporte	26	0,050
Maltrato de los operadores a los usuarios del sistema	51	0,098
Ningún miembro del hogar usa transporte publico	5	0,010
No Sabe	39	0,075
<b>TOTAL</b>	<b>519</b>	<b>1</b>

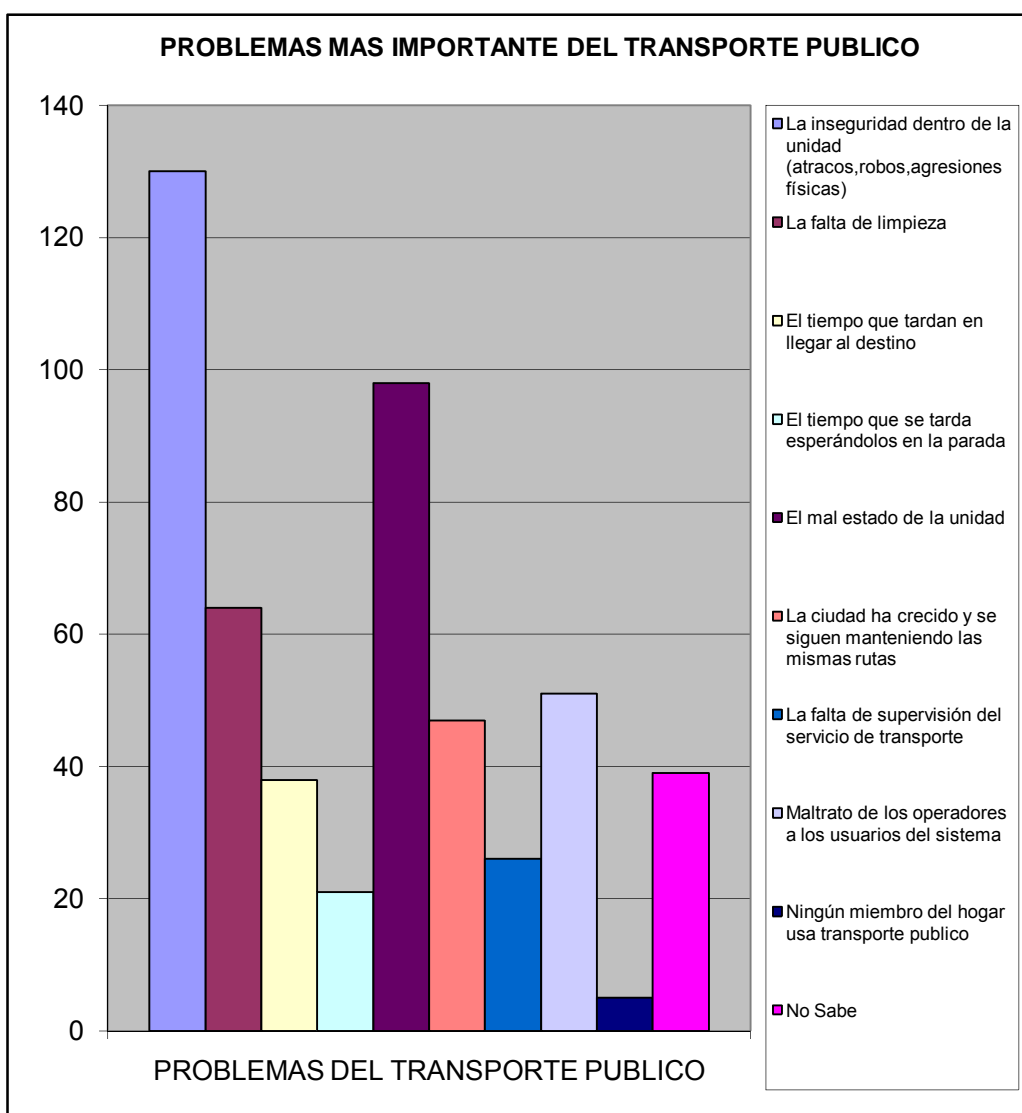

## VII.- SEGURIDAD PÚBLICA.

¿En la comunidad donde está ubicada su vivienda existe un módulo policial?		%
Si	84	0,316
No	178	0,669
No sabe	4	0,015
No responde	0	0,000
<b>TOTAL</b>	<b>266</b>	<b>1</b>

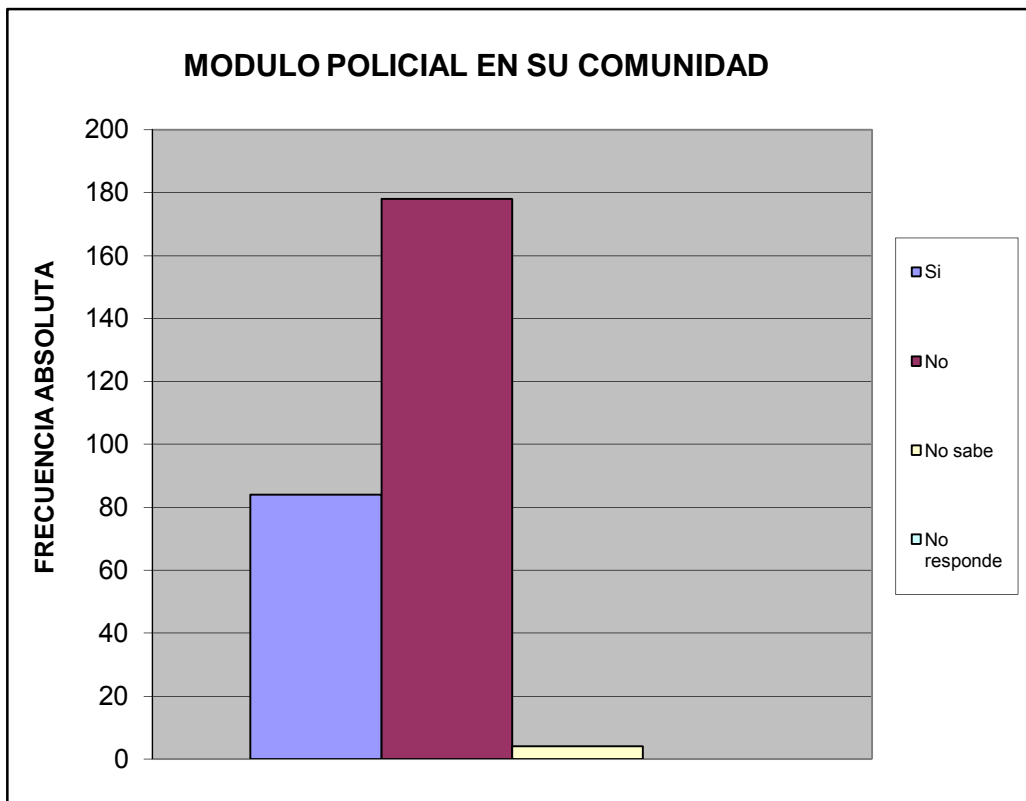

¿Cuántos minutos le toma llegar caminando al módulo policial más cercano?		%
Hasta 15 minutos	78	0,293
De 16 a 30 minutos	40	0,150
Mas de 31 minutos	13	0,049
No hay modulo policial cercano	126	0,474
No sabe	9	0,034
No responde	0	0,000
<b>TOTAL</b>	<b>266</b>	<b>1</b>

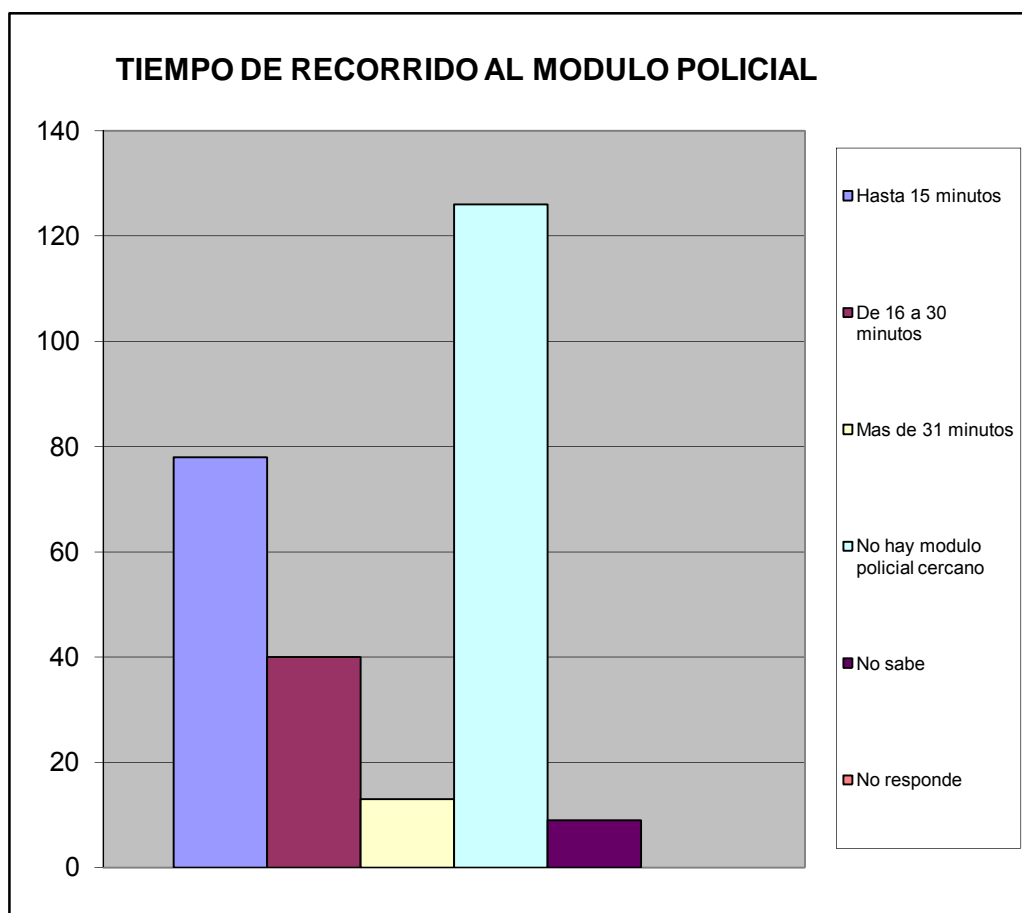

¿Con que frecuencia la policía patrulla en la calle donde está ubicada su vivienda?		%
Diario	82	0,308
Interdiario	66	0,248
Semanal	44	0,165
No patrullan	61	0,229
No sabe	10	0,038
No responde	3	0,011
<b>TOTAL</b>	<b>266</b>	<b>1</b>

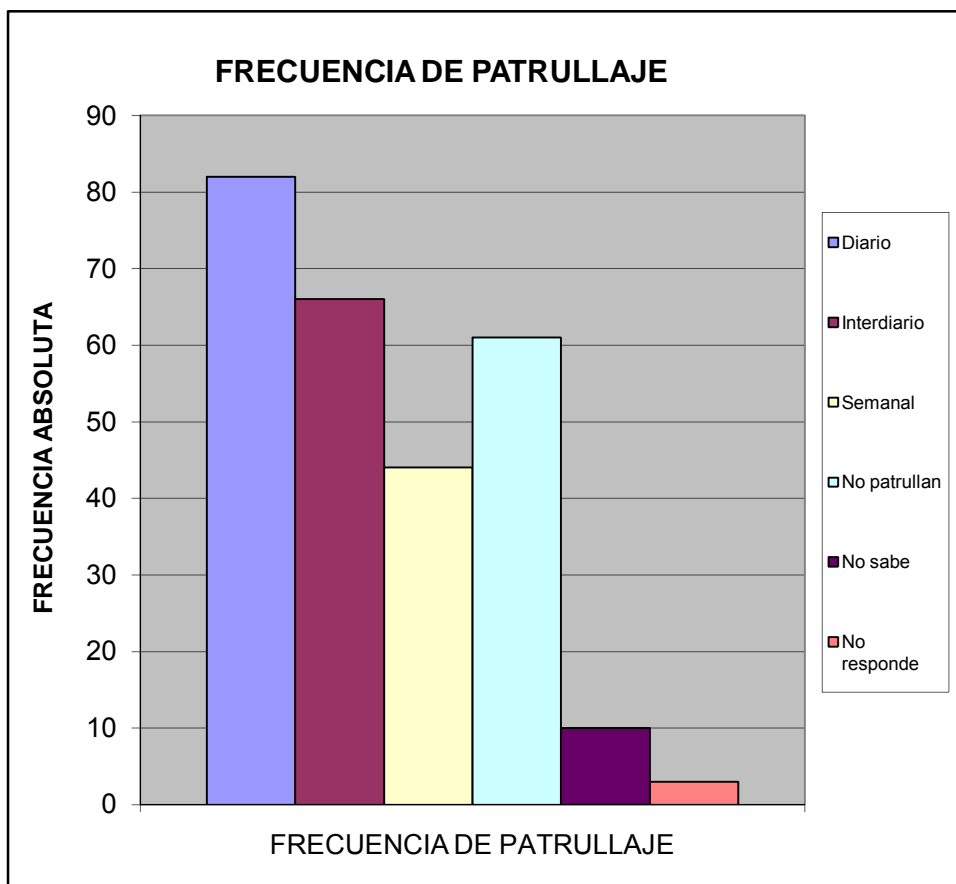

¿En los ultimos seis meses se han cometido delitos en su comunidad?		%
SI	148	0,556
NO	104	0,391
No sabe	12	0,045
No Responde	2	0,008
<b>Total</b>	<b>266</b>	<b>1</b>

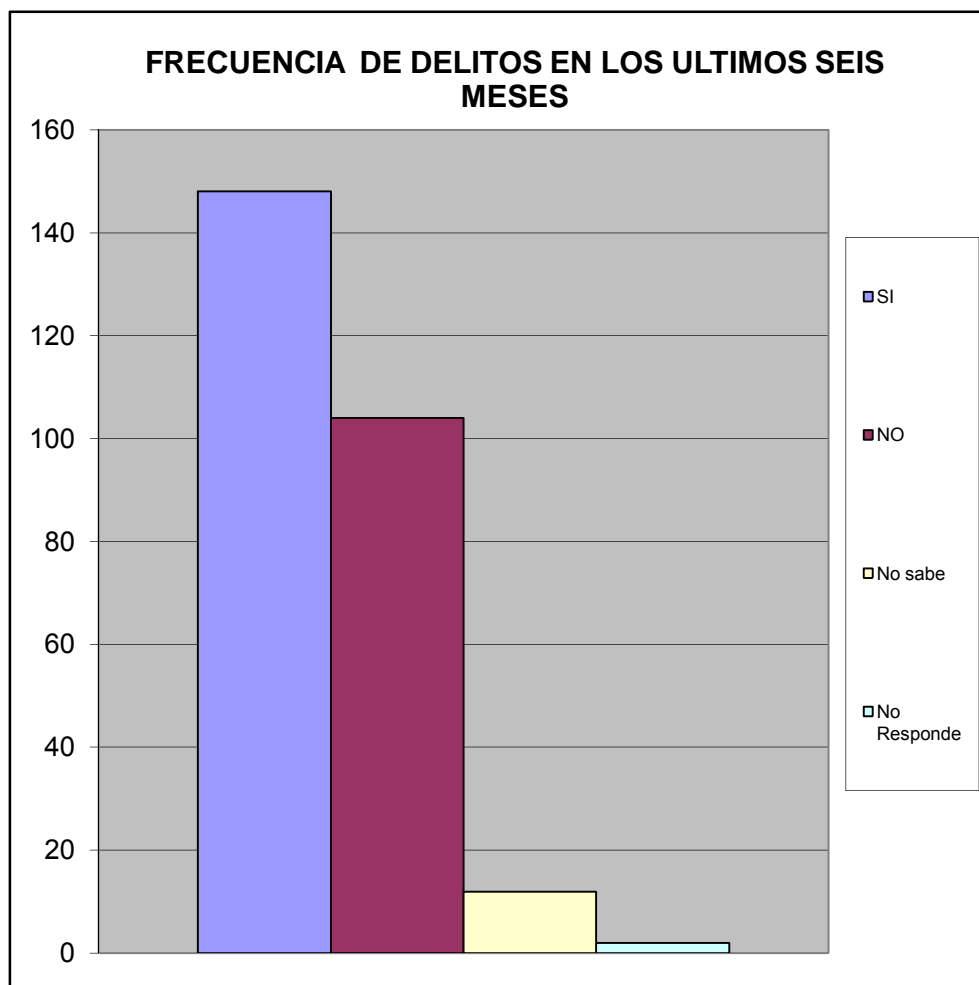



Ha presentado usted alguna denuncia ante los organos competentes		%
SI	55	0,255
NO	161	0,745
<b>TOTAL</b>	<b>216</b>	<b>1</b>

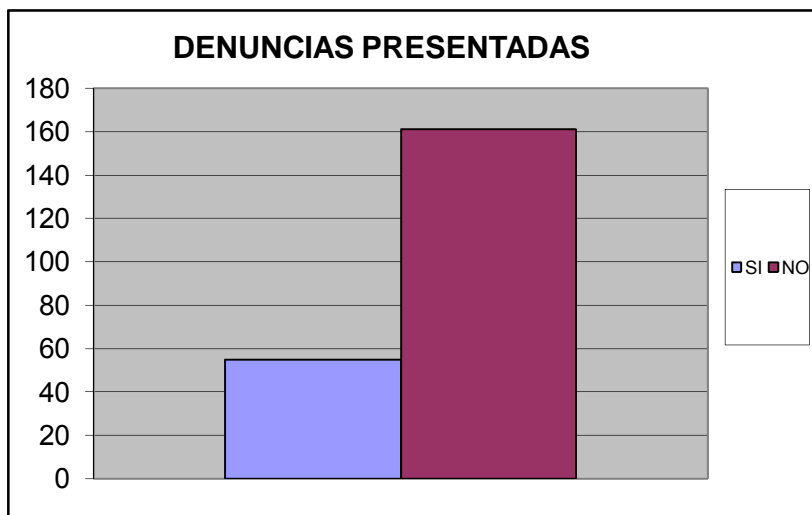

SE SIENTE SEGURO EN SU VIVIENDA		%
Si	224	0,842
No	38	0,143
No Sabe	4	0,015
No Responde	0	0,000
<b>TOTAL</b>	<b>266</b>	<b>1</b>

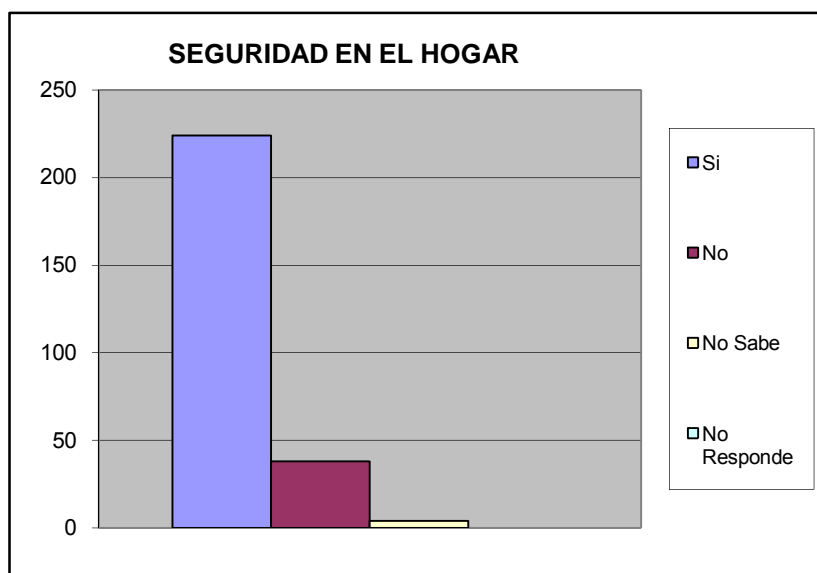

Se siente seguro en su calle		%
SI	147	0,553
NO	112	0,421
No Sabe	7	0,026
No Responde	0	0,000
<b>TOTAL</b>	<b>266</b>	<b>1</b>

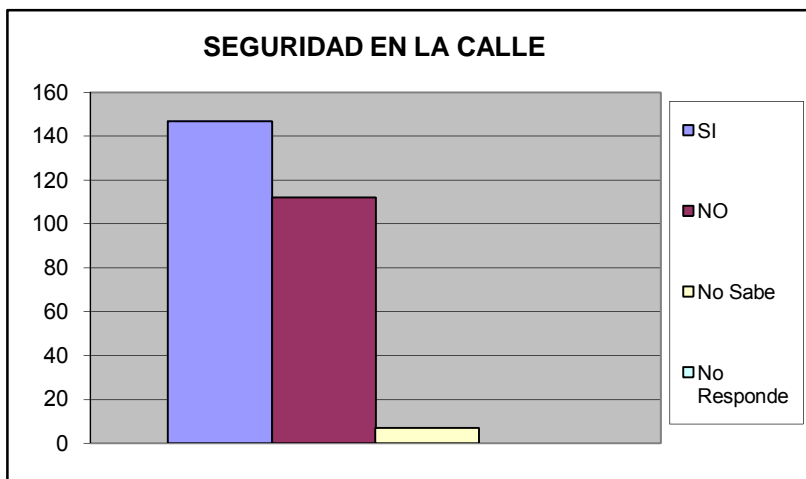

Se siente seguro en su Comunidad		%
SI	139	0,523
NO	122	0,459
No Sabe	5	0,019
No Responde	0	0,000
<b>TOTAL</b>	<b>266</b>	<b>1</b>

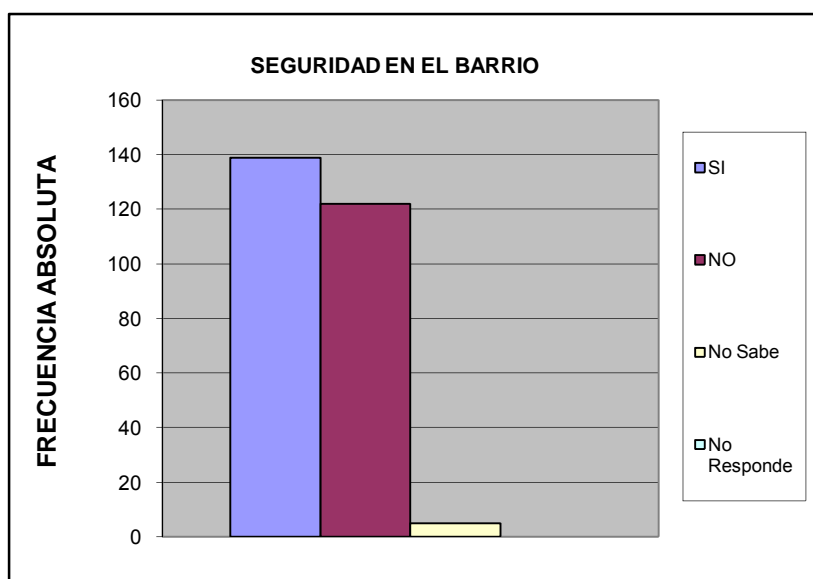

Se siente que los niños estan seguros en la calle		%
SI	97	0,365
NO	156	0,586
No Sabe	13	0,049
No Responde	0	0,000
<b>TOTAL</b>	<b>266</b>	<b>1</b>

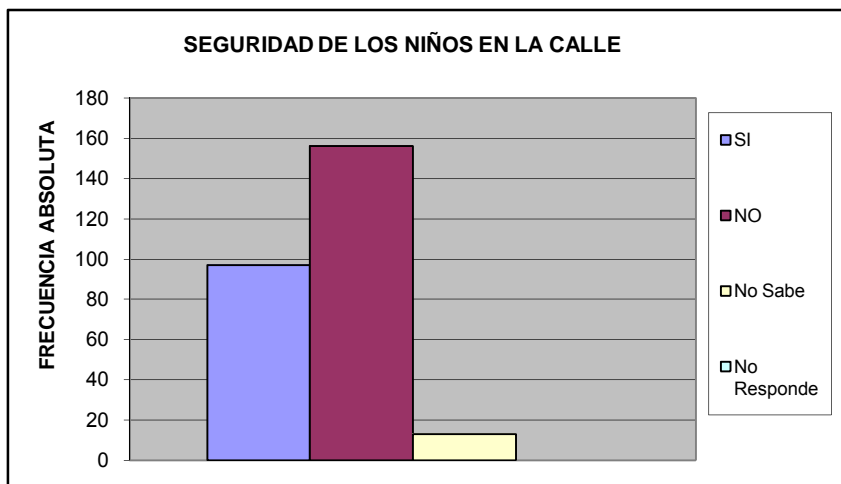

Se siente que los niños estan seguros en su barrio		%
Si	75	0,282
No	178	0,669
No Sabe	13	0,049
No Responde	0	0,000
<b>TOTAL</b>	<b>266</b>	<b>1</b>

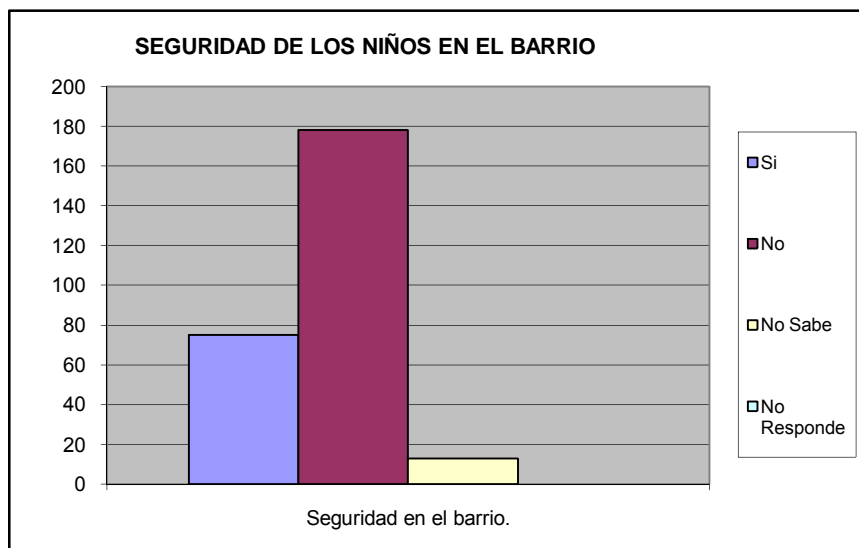

Su casa ha sido robada en los ultimos 6 meses		%
SI	20	0,075
NO	236	0,887
No Sabe	9	0,034
No Responde	1	0,004
<b>TOTAL</b>	<b>266</b>	<b>1</b>

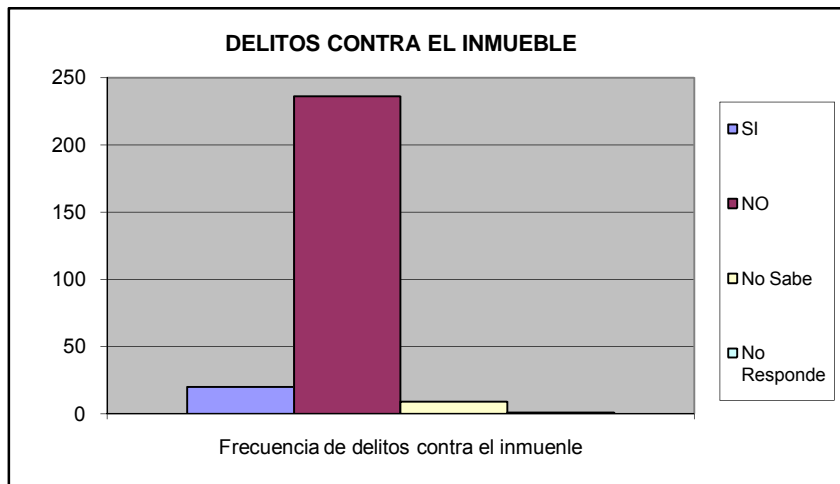

Ha sido agredido fisicamente por algun vecino en su calle		%
SI	7	0,026
NO	257	0,966
No Sabe	2	0,008
No Responde	0	0,000
<b>TOTAL</b>	<b>266</b>	<b>1</b>

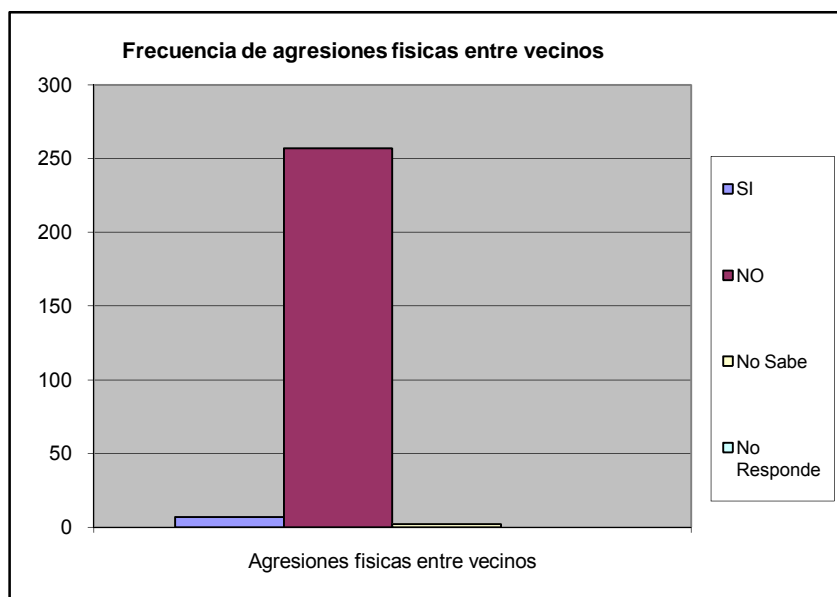

Ha sido agredido físicamente en su comunidad		%
SI	3	0,011
NO	260	0,977
No Sabe	3	0,011
No Responde	0	0,000
<b>TOTAL</b>	<b>266</b>	<b>1</b>

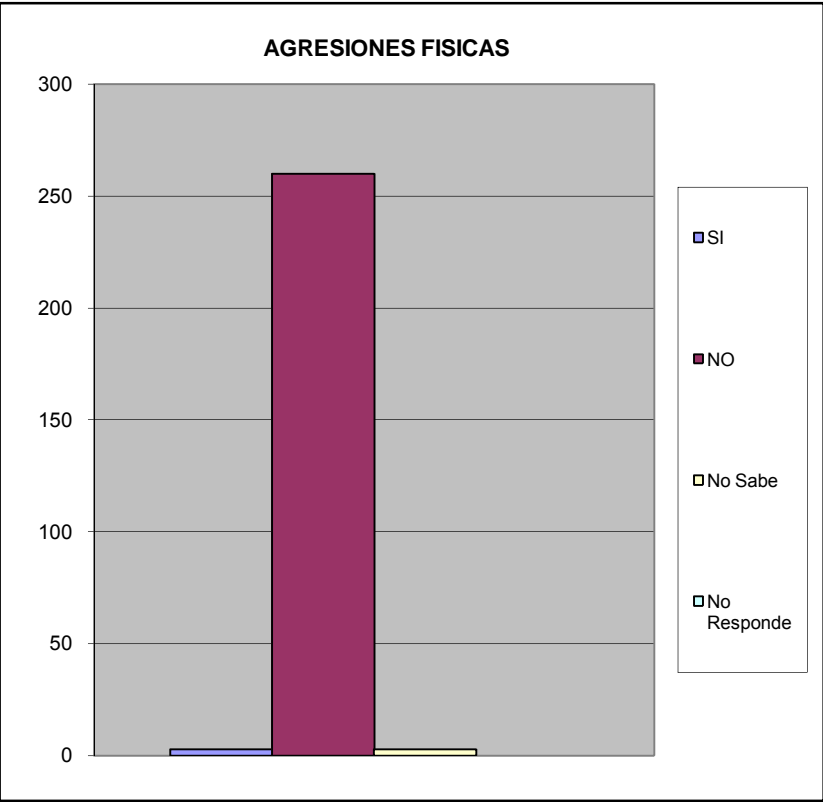

## VIII.- EDUCACIÓN.

A CUANTO TIEMPO CAMINANDO SE ENCUENTRA LA GUARDERIA		%
Hasta 15 Minutos	158	0,594
De 16 a 30 Min.	19	0,071
Mas de 30 Min	6	0,023
No existe ninguno en su casa	21	0,079
No Sabe	49	0,184
No Responde	13	0,049
TOTAL	266	1

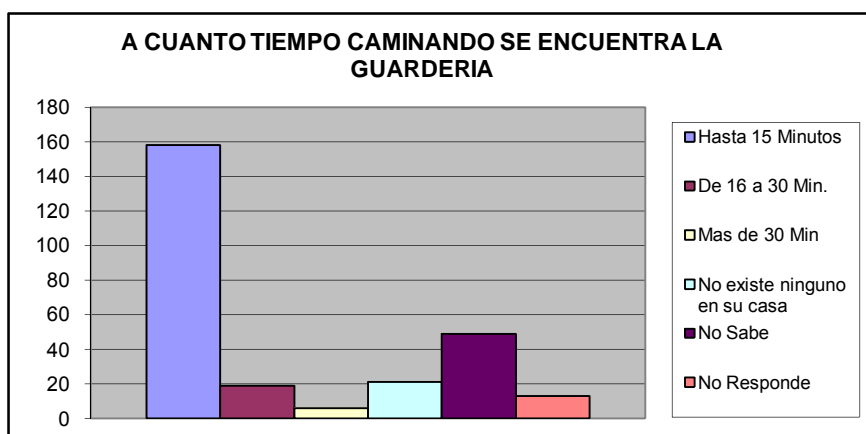

A CUANTO TIEMPO CAMINANDO SE ENCUENTRA EL PREESCOLAR		%
Hasta 15 Minutos	168	0,632
De 16 a 30 Min.	23	0,086
Mas de 30 Min	10	0,038
No existe ninguno en su casa	14	0,053
No Sabe	39	0,147
No Responde	12	0,045
TOTAL	266	1

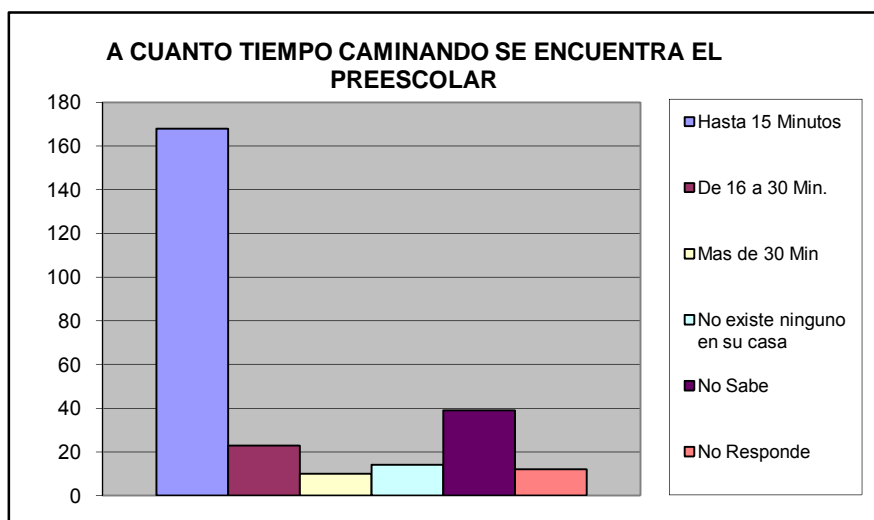

A CUANTO TIEMPO CAMINANDO SE ENCUENTRA LA ESCUELA BASICA (1°- 6° GRADO)		%
Hasta 15 Minutos	119	0,447
De 16 a 30 Min.	58	0,218
Mas de 30 Min	16	0,060
No existe ninguno en su casa	26	0,098
No Sabe	34	0,128
No Responde	13	0,049
<b>TOTAL</b>	<b>266</b>	<b>1</b>

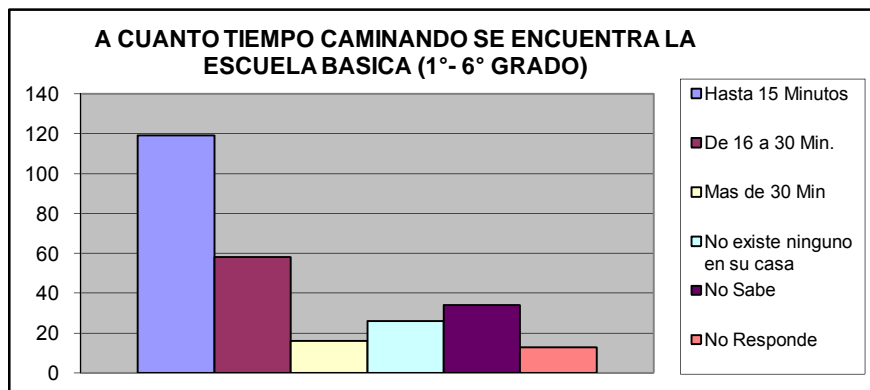

A CUANTO TIEMPO CAMINANDO SE ENCUENTRA LA ESCUELA BASICA (7°-9° GRADO)		%
Hasta 15 Minutos	106	0,398
De 16 a 30 Min.	62	0,233
Mas de 30 Min	19	0,071
No existe ninguno en su casa	28	0,105
No Sabe	38	0,143
No Responde	13	0,049
<b>TOTAL</b>	<b>266</b>	<b>1</b>

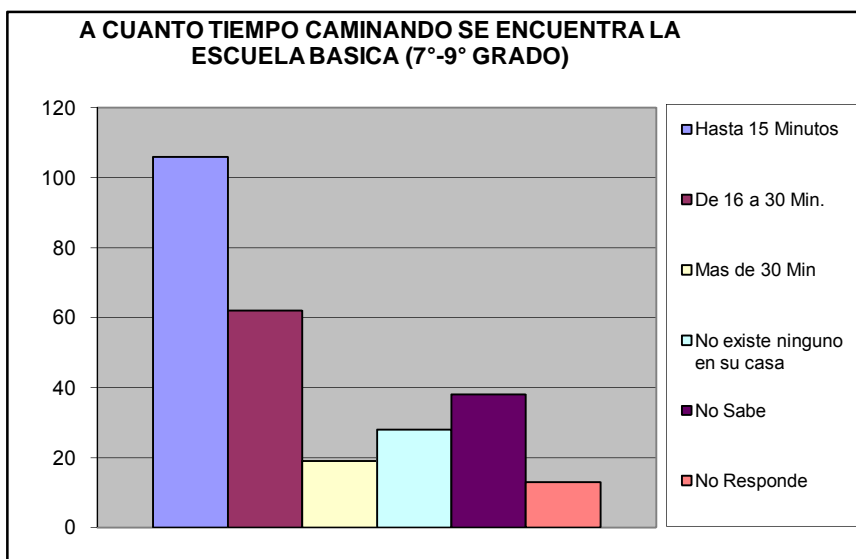

A CUANTO TIEMPO CAMINANDO SE ENCUENTRA EL CICLC DIVERSIFICADO (4º - 5º Año)		%
Hasta 15 Minutos	104	0,391
De 16 a 30 Min.	59	0,222
Mas de 30 Min	19	0,071
No existe ninguno en su casa	27	0,102
No Sabe	43	0,162
No Responde	14	0,053
<b>TOTAL</b>	<b>266</b>	<b>1</b>

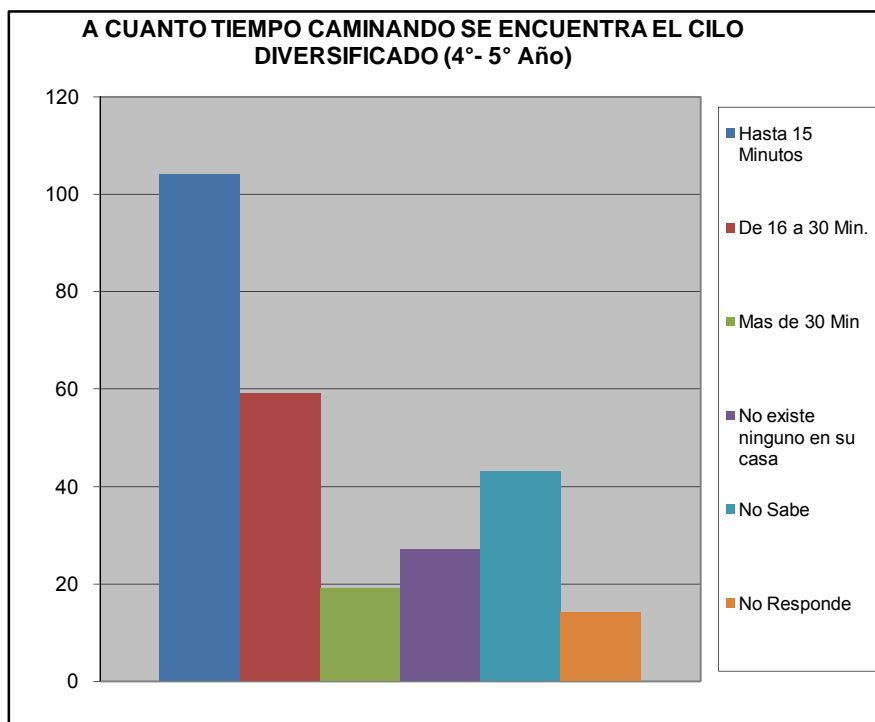



¿Ha tenido dificultades para que algún miembro de su hogar pueda tener acceso al sistema educativo? (indique el más importante).		%
No tiene documentos de identificación	0	0
Los centros educativos están lejos de la vivienda que ocupan	3	0,01477833
Por discriminaciones raciales, sexuales	1	0,00492611
Resulta costoso cubrir los gastos para los implementos educativos (útiles y uniformes)	3	0,01477833
La matrícula que cobran es cara	2	0,00985222
Problemas de aprendizaje (retardo mental, problemas motrices, etc.)	2	0,00985222
Insuficiencia de centros Educativos	9	0,04433498
No tienen problemas en tener acceso al sistema educativo	183	0,90147783
TOTAL	203	1

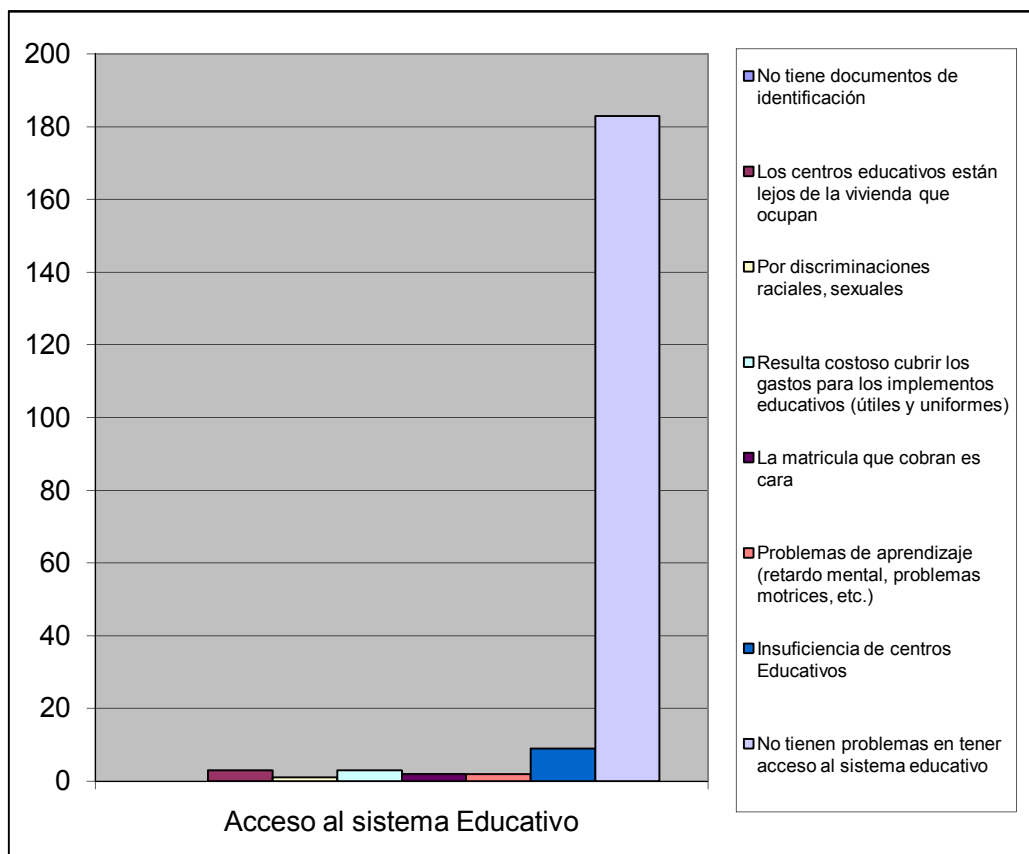

¿Numero de niños en edad escolar que habitan el inmueble?		%
De 3 a 5 años	77	0,372
De 6 a 12 años	130	0,628
<b>Total</b>	<b>207</b>	<b>1</b>

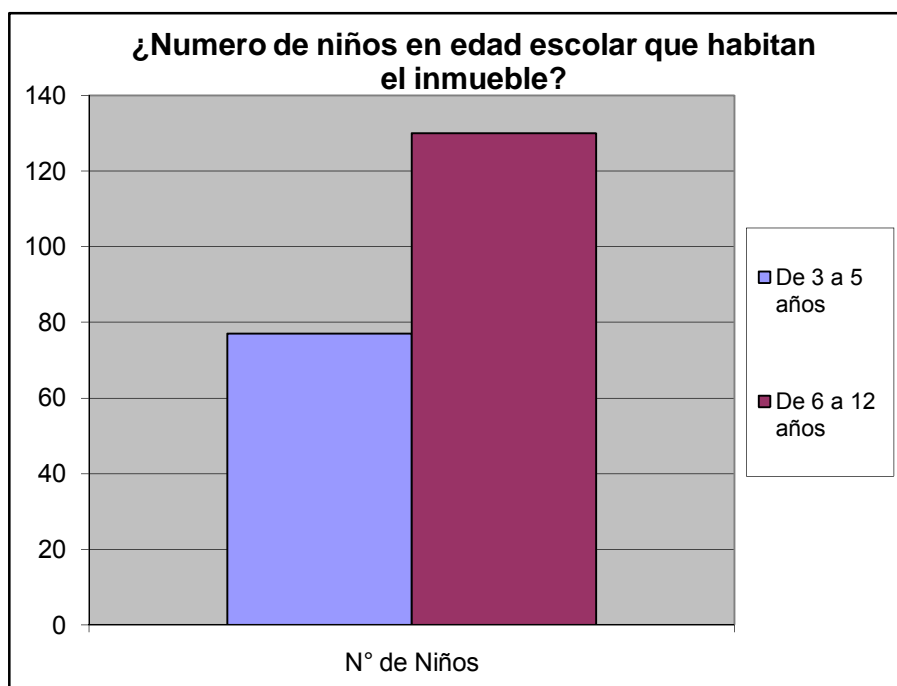

## IX.- CAPACIDAD DE ACCESO DEL HOGAR A LOS SERVICIOS DE SALUD

Cuando usted o algún miembro de su grupo familiar presentan algún quebranto de salud, ¿Qué hace generalmente?		%
No hace nada	0	0,000
Se automedican	29	0,076
Llaman a un medico/enfermero	13	0,034
Llaman a un familiar	6	0,016
Acuden al Hospitalito " Hosp. Jose Gregorio Hernnandez"	182	0,479
Lo llevan a algún centro asistencial privado	73	0,192
Va a un modulo barrio adentro	75	0,197
Llama a un servicio de asistencia medica privada a domicilio (EMI, Prosalud u otro)	2	0,005
No sabe	0	0,000
No responde	0	0,000
<b>TOTAL</b>	<b>380</b>	<b>1</b>

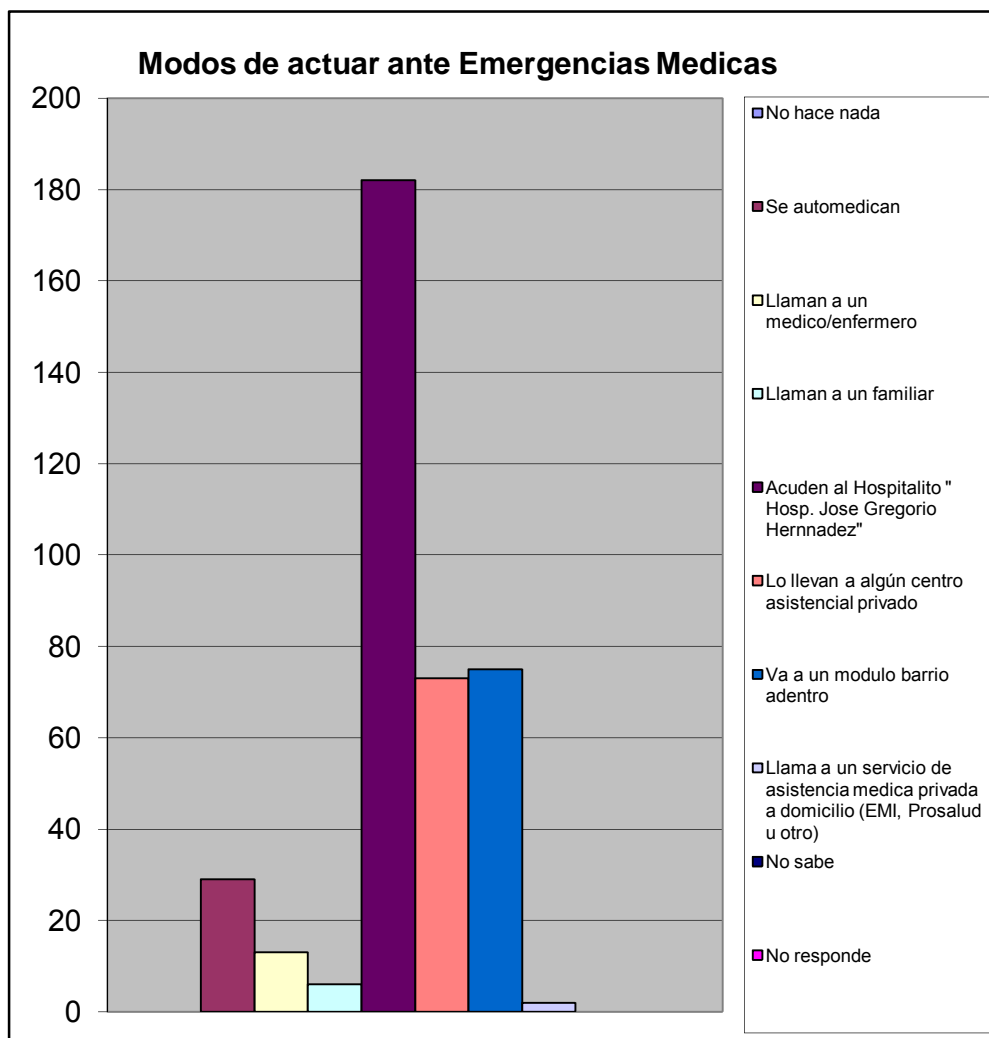

		%	
¿Alguna vez Usted o algún miembro de su hogar ha dejado de comprar lentes prescritos debido a su costo?	Si	123	0,466
	No	141	0,534
TOTAL		264	1

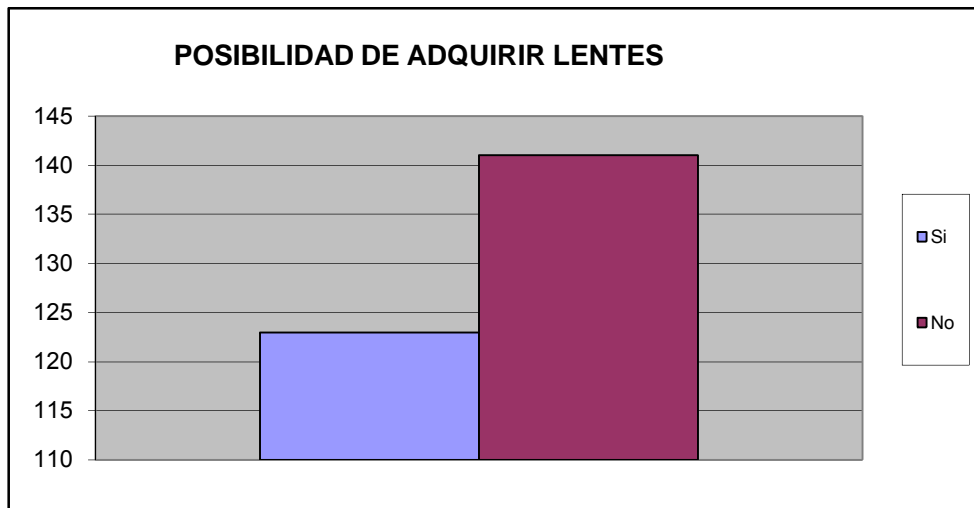

¿Alguna vez usted o algún miembro de su hogar ha dejado de comprar medicinas prescritas debido a su costo?	Si	143	0,540
	No	122	0,460
TOTAL		265	1

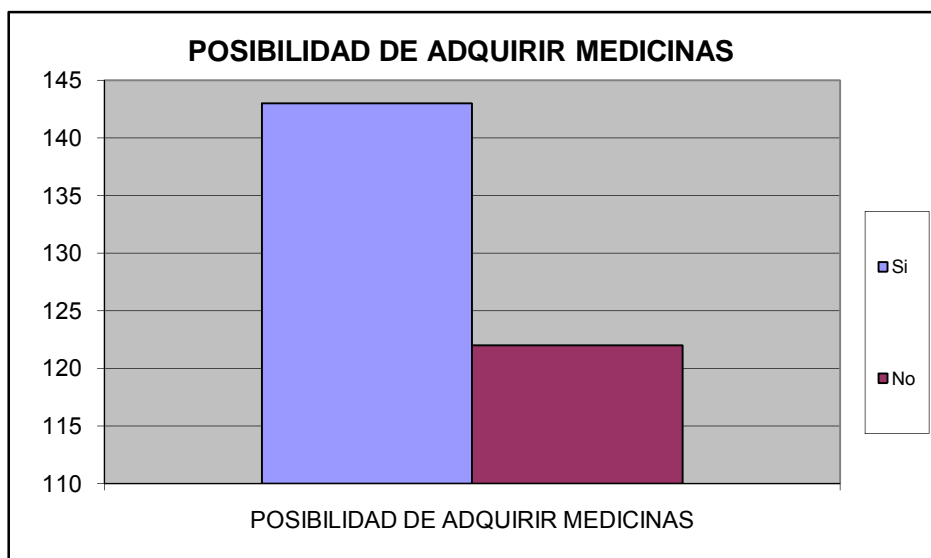

¿Presenta Ud o algun miembro de su familia dificultad para acceder a los servicios de salud?	Si	58	0,221
	No	205	0,779
TOTAL		263	1

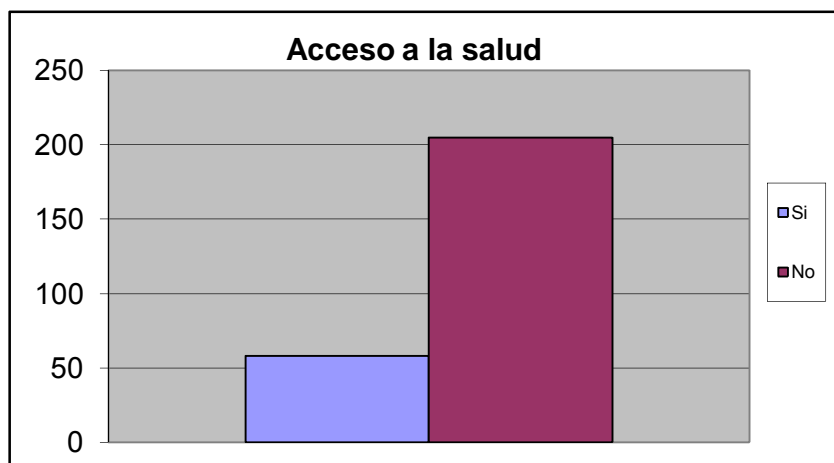

Causa de Imposibilidad de acceder a la salud		%
Distancia del Centro de Salud	11	0,108
Imposibilidad de ser atendido	4	0,039
Costosos tratamientos medicos	32	0,314
Consultas costosas	26	0,255
Trato inadecuado	5	0,049
Horarios de atencion son reducidos	4	0,039
Otro	2	0,020
No sabe	16	0,157
No Responde	2	0,020
TOTAL.	102	1

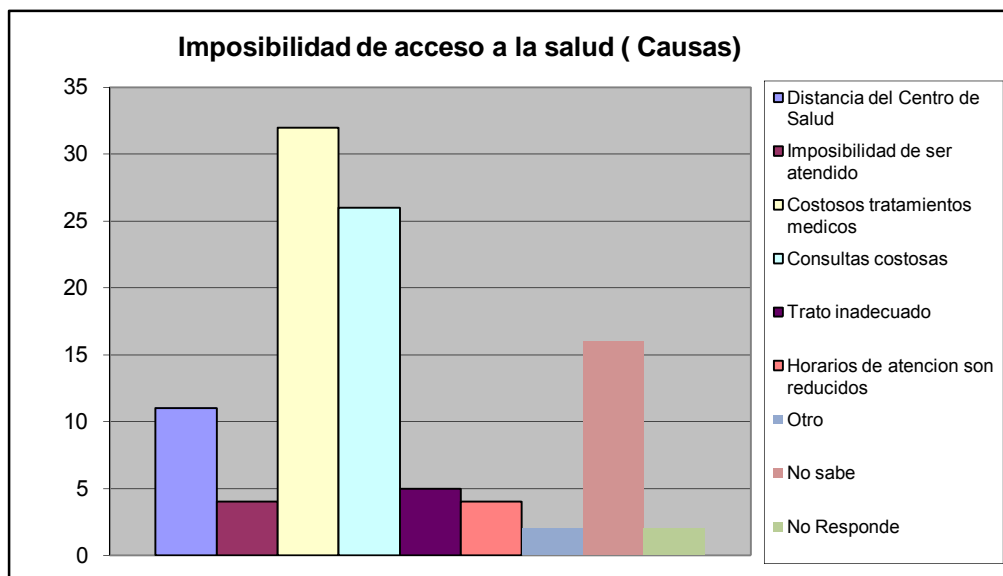

En el ultimo trimestre acudio a un centro de salud por la causa:		%
Emergencia	100	0,376
Consulta	70	0,263
Ambos	33	0,124
Nunca	55	0,207
No responde	8	0,030
<b>Total</b>	<b>266</b>	<b>1</b>

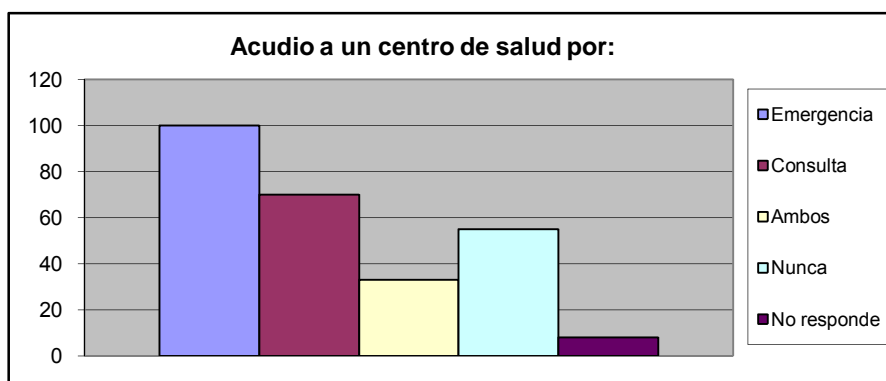

A CUANTO TIEMPO CAMINANDO SE ENCUENTRA EL CENTRO DE SALUD PUBLICA		%
Hasta 15 Minutos	130	0,489
De 16 a 30 Min.	69	0,259
Mas de 30 Min	30	0,113
No existe ninguno en su casa	11	0,041
No Sabe	15	0,056
No Responde	11	0,041
<b>TOTAL</b>	<b>266</b>	<b>1</b>

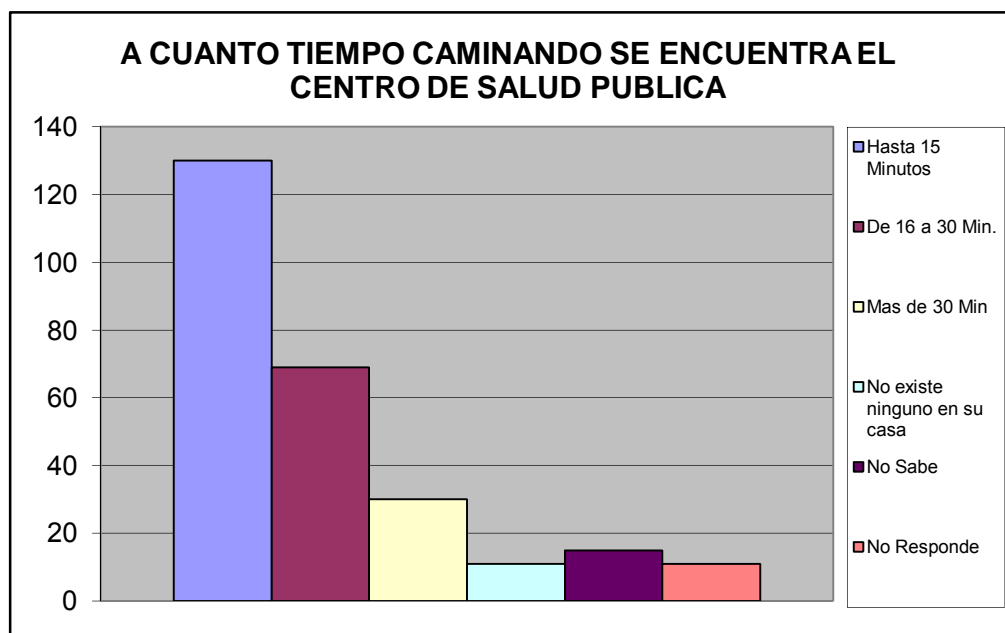

A CUANTO TIEMPO CAMINANDO SE ENCUENTRA EL CENTRO DE SALUD PRIVADA		%
Hasta 15 Minutos	92	0,346
De 16 a 30 Min.	98	0,368
Mas de 30 Min	20	0,075
No existe ninguno en su casa	18	0,068
No Sabe	27	0,102
No Responde	11	0,041
<b>TOTAL</b>	<b>266</b>	<b>1</b>

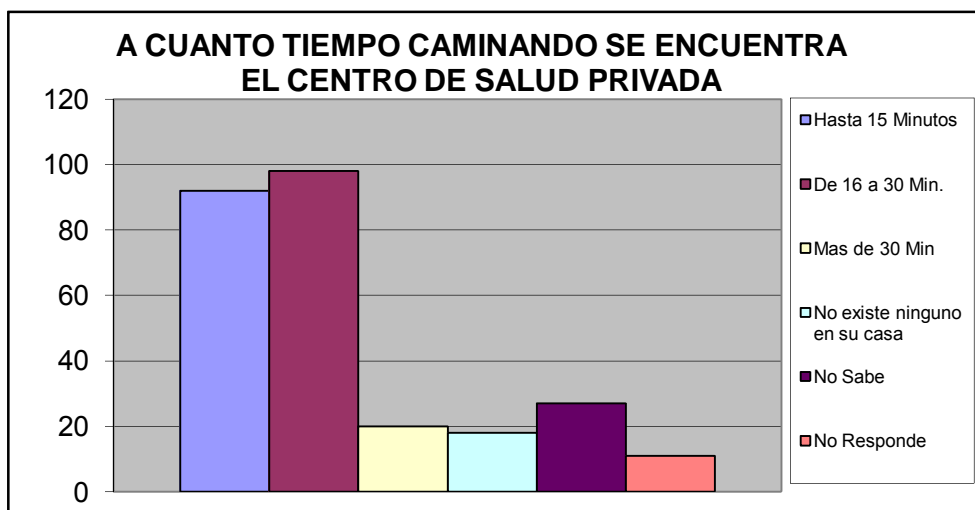

A CUANTO TIEMPO CAMINANDO SE ENCUENTRA EL LABORATORIO CLINICO PUBLICO		%
Hasta 15 Minutos	67	0,252
De 16 a 30 Min.	45	0,169
Mas de 30 Min	5	0,019
No existe ninguno en su casa	74	0,278
No Sabe	63	0,237
No Responde	12	0,045
<b>TOTAL</b>	<b>266</b>	<b>1</b>

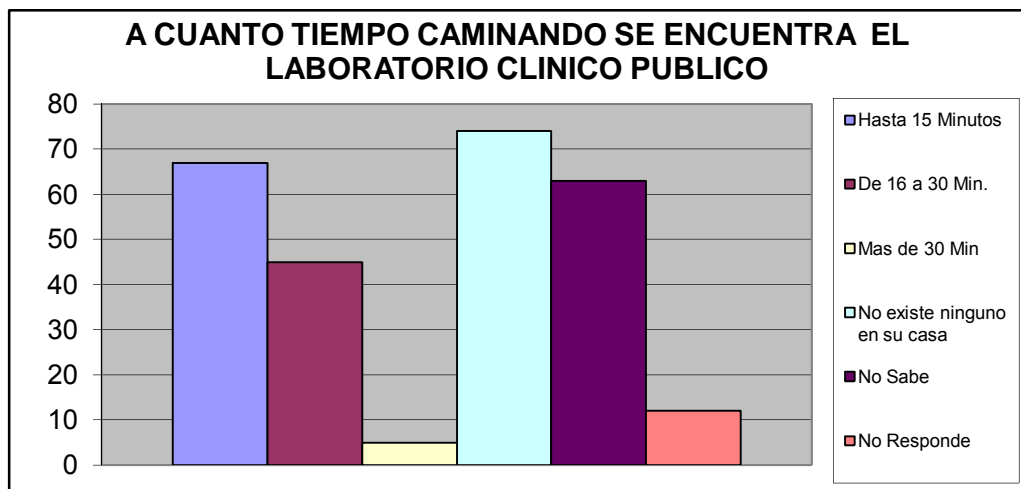

A CUANTO TIEMPO CAMINANDO SE ENCUENTRA EL LABORATORIO CLINICO PRIVADO		%
Hasta 15 Minutos	93	0,350
De 16 a 30 Min.	80	0,301
Mas de 30 Min	16	0,060
No existe ninguno en su casa	14	0,053
No Sabe	51	0,192
No Responde	12	0,045
<b>TOTAL</b>	<b>266</b>	<b>1</b>

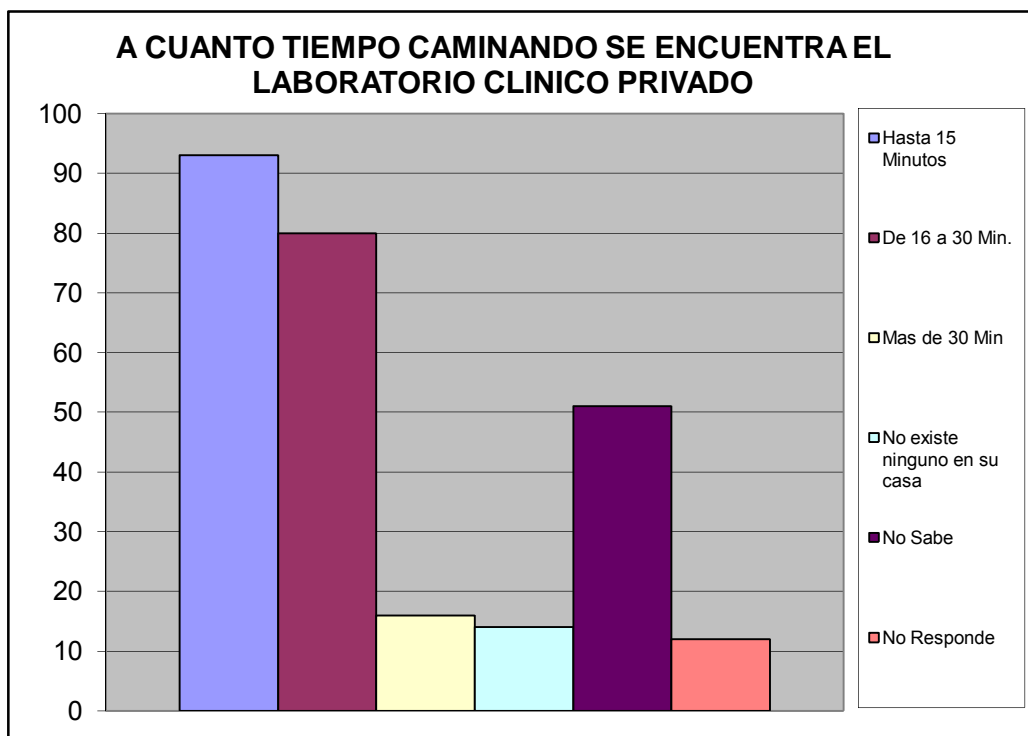



Atención Médica en Centro de Salud Pública.		%
Exámenes de Laboratorio	89	0,132
Atención a la mujer, hombre y niño	16	0,024
Planificación Familiar	10	0,015
Odontología	70	0,104
Cardiología	30	0,045
Neurología	10	0,015
Pediatría	57	0,085
Ginecología	33	0,049
Nebulizaciones	60	0,089
Urología	4	0,006
Dermatología	15	0,022
Oftalmología	26	0,039
Inmunología	7	0,010
Psicología	2	0,003
Psiquiatría	5	0,007
Medicina General	105	0,156
Medicina Interna	48	0,071
Inmunizaciones Vacunas	87	0,129
Otro	0	0,000
<b>TOTAL</b>	<b>674</b>	<b>1</b>

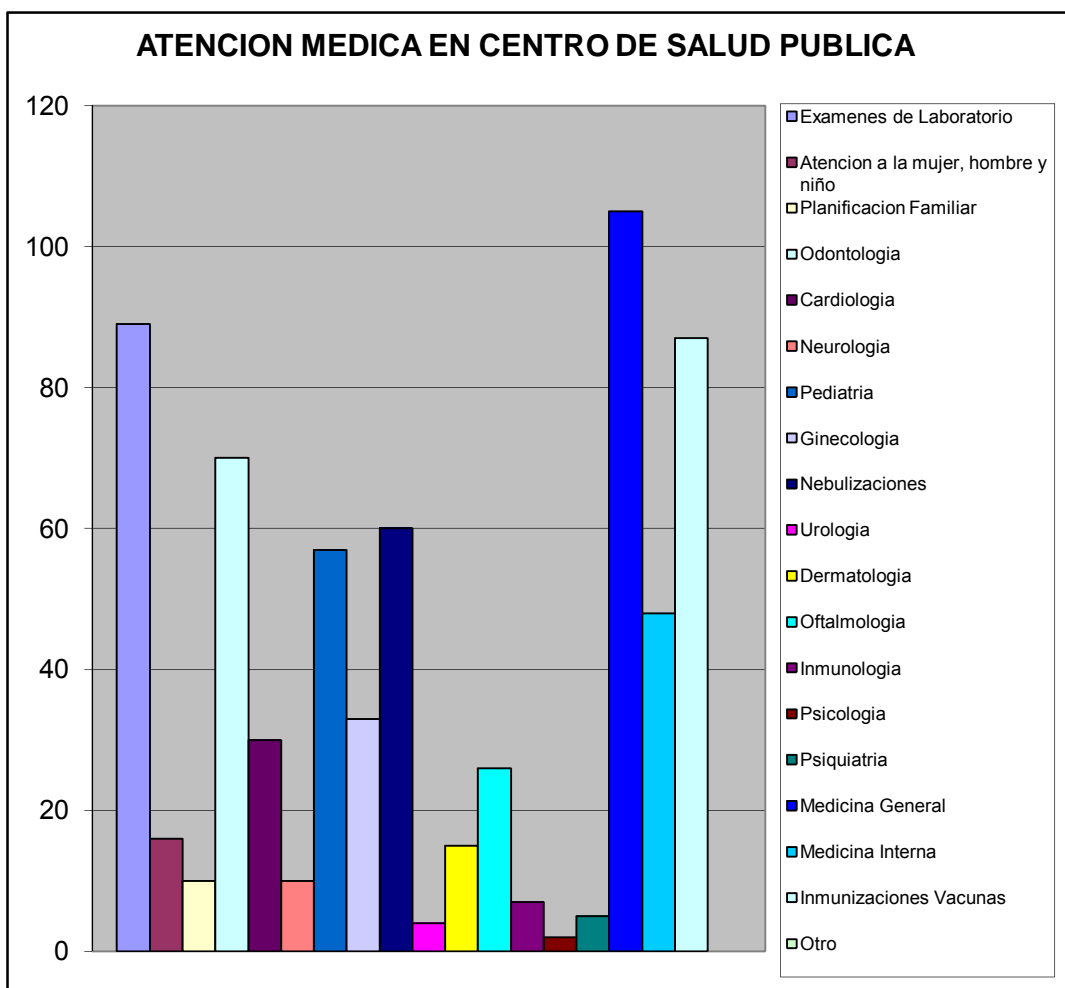

Atención Medica Centro de Salud Privado		%
Exámenes de Laboratorio	144	0,204
Atencion a la mujer, hombre y niño	21	0,030
Planificacion Familiar	9	0,013
Odontologia	79	0,112
Cardiologia	44	0,062
Neurologia	19	0,027
Pediatrica	55	0,078
Ginecologia	73	0,103
Nebulizaciones	18	0,025
Urologia	10	0,014
Dermatologia	17	0,024
Oftalmologia	40	0,057
Inmunologia	2	0,003
Psicologia	9	0,013
Psiquiatria	5	0,007
Medicina General	84	0,119
Medicina Interna	56	0,079
Inmunizaciones Vacunas	21	0,030
Otro	0	0,000
<b>TOTAL</b>	<b>706</b>	<b>1</b>

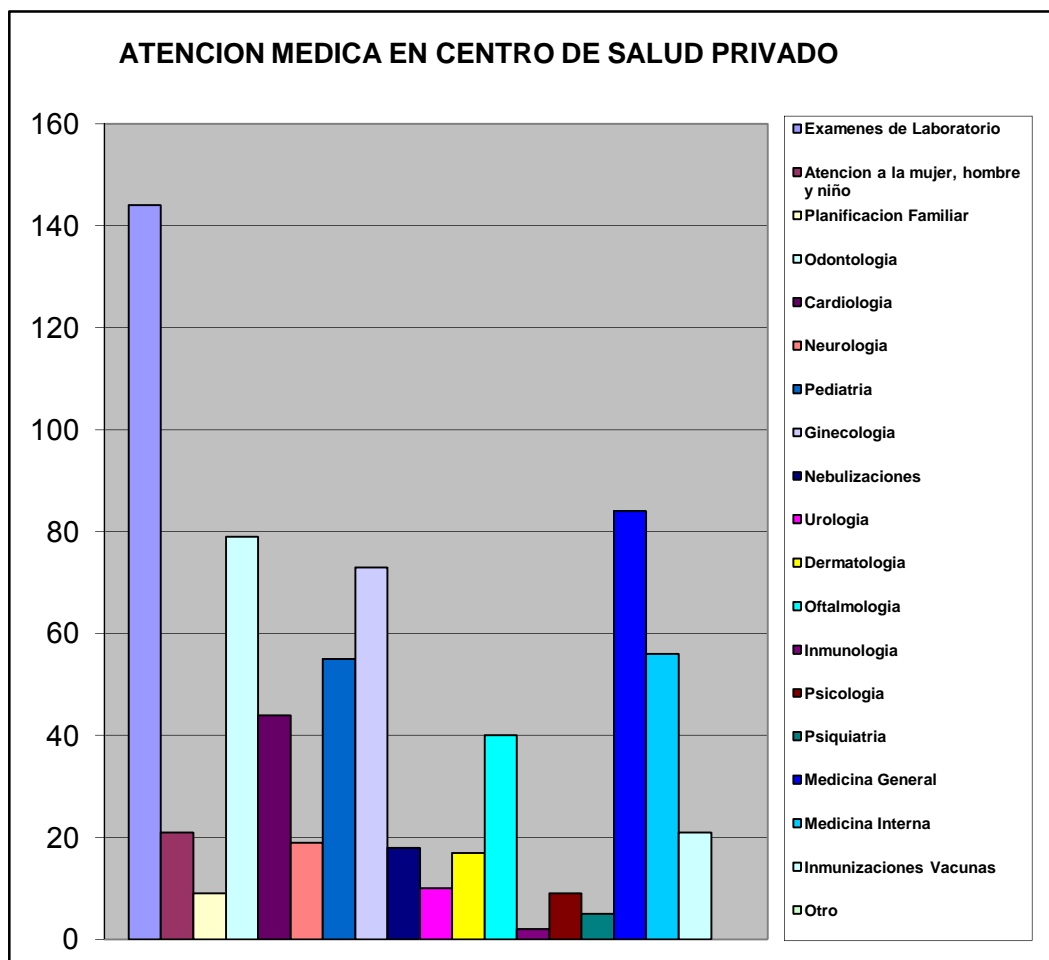

# X.- ATENCIÓN AL ANCIANO, JÓVENES Y NIÑOS.

Consecución de medicinas para niños - adolescentes y Ancianos		%
Por intermedio de un familiar o Vecino	7	0,025
Por medio Institucion Publica	16	0,056
Asociacion Civil	1	0,004
Lo compran	247	0,870
Piden prestado dinero a algun fiar o Vecino	9	0,032
Otro	4	0,014
<b>TOTAL</b>	<b>284</b>	<b>1</b>

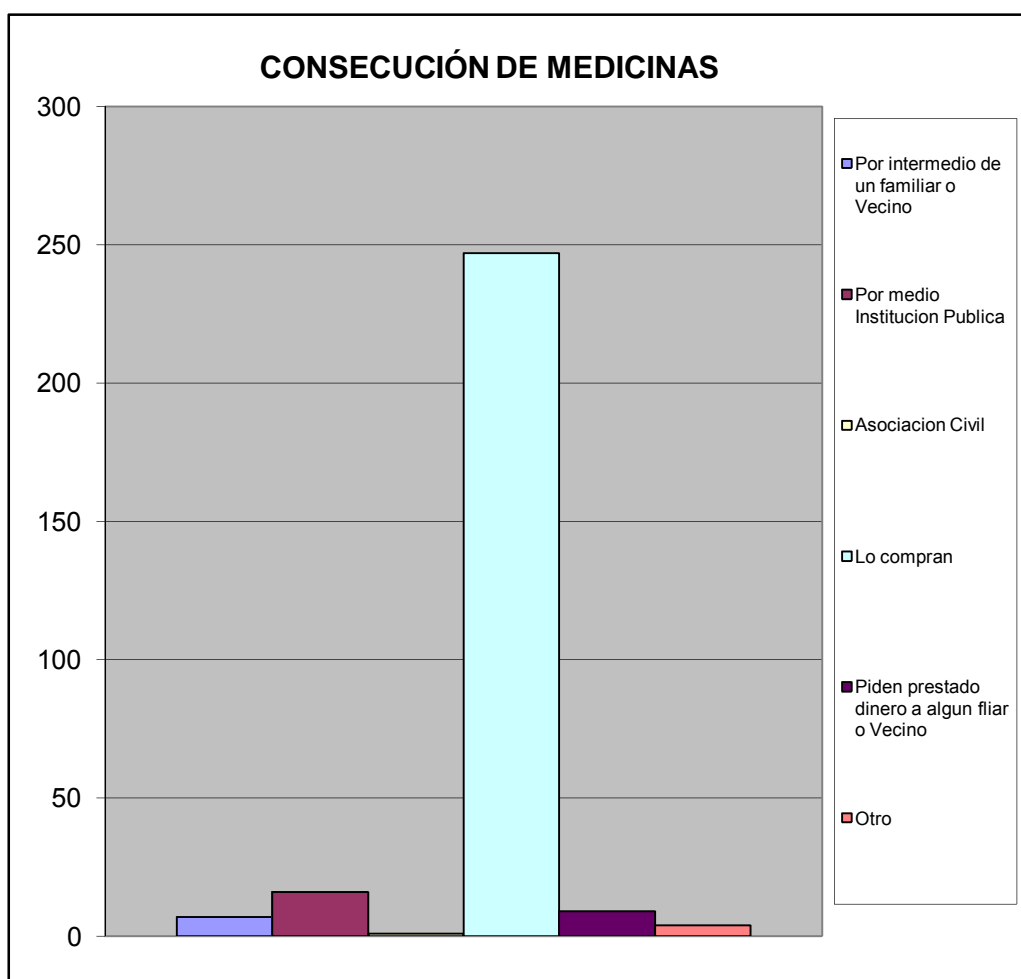

## XI.- EVALUACIÓN DE LA GESTIÓN MUNICIPAL

¿Como evalúa usted la gestión municipal?		%
Excelente	32	0,121
Buena	117	0,442
Regular	82	0,309
Mala	10	0,038
Pesima	9	0,034
No opina	15	0,057
<b>TOTAL</b>	<b>265</b>	<b>1</b>

