



República Bolivariana de Venezuela  
Estado Carabobo  
Sala Técnica del Consejo Local de Planificación Pública  
del Municipio San Diego

*Indice de Bienestar Humano Municipal de San Diego 2011.*

**DECODIFICACION DE RESULTADOS DEL INSTRUMENTO**

**I.- DATOS DE LOCALIZACIÓN DE LA VIVIENDA**

Sector	Nombre de Residencia o urbanismo
Centro A	Morro II (Apartamentos)

**II.- SITUACIÓN SOCIOECONÓMICA**

Régimen de Propiedad	fa	%
Nacional.	0	0,0
Estadal.	0	0,0
Concejo Municipal.	0	0,0
Baldío.	0	0,0
Ejido.	0	0,0
Privado Individual.	26	100,0
Privado Colectivo.	0	0,0
Otros (especifique)	0	0,0
No Sabe.	0	0,0
No Responde.	0	0,0
<b>TOTAL</b>	<b>26</b>	<b>100</b>

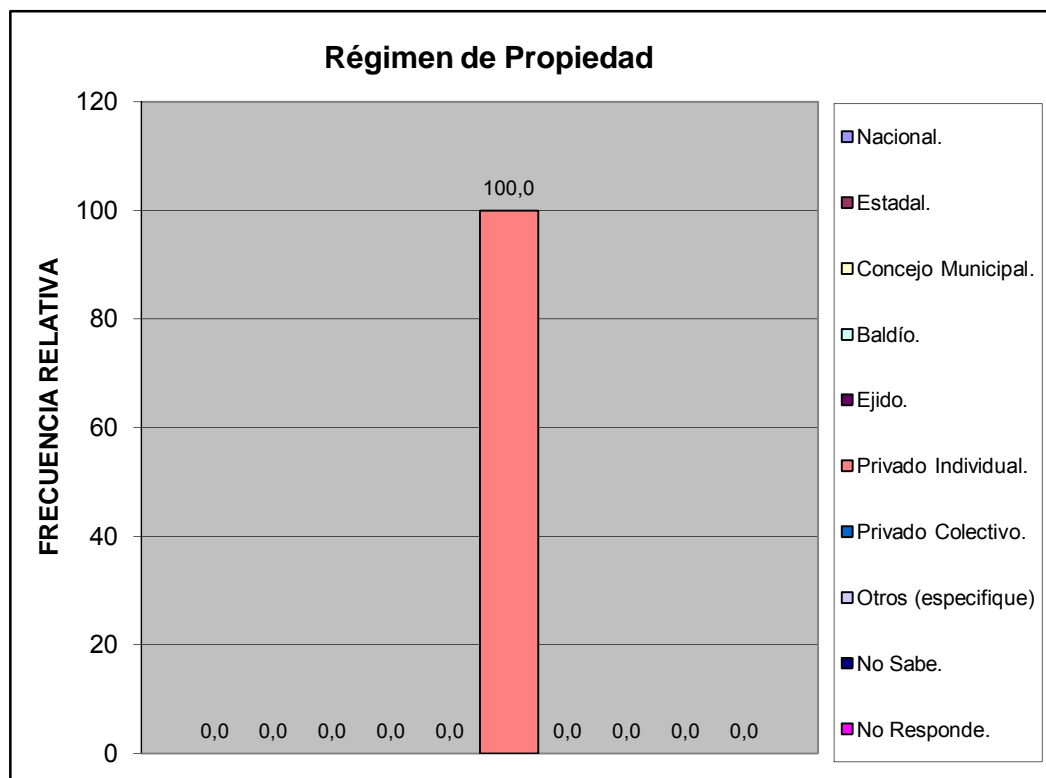

Características de la Vivienda	fa	%
Mansión.	0	0,0
Quinta o Casa quinta.	0	0,0
Townhouse.	0	0,0
Casa.	0	0,0
Apartamento.	26	100,0
Penthouse.	0	0,0
Apartamento en casa (anexo).	0	0,0
Casa de Vecindad o Pensión.	0	0,0
Rancho.	0	0,0
Otra Clase de Vivienda.	0	0,0
<b>TOTAL</b>	<b>26</b>	<b>100</b>

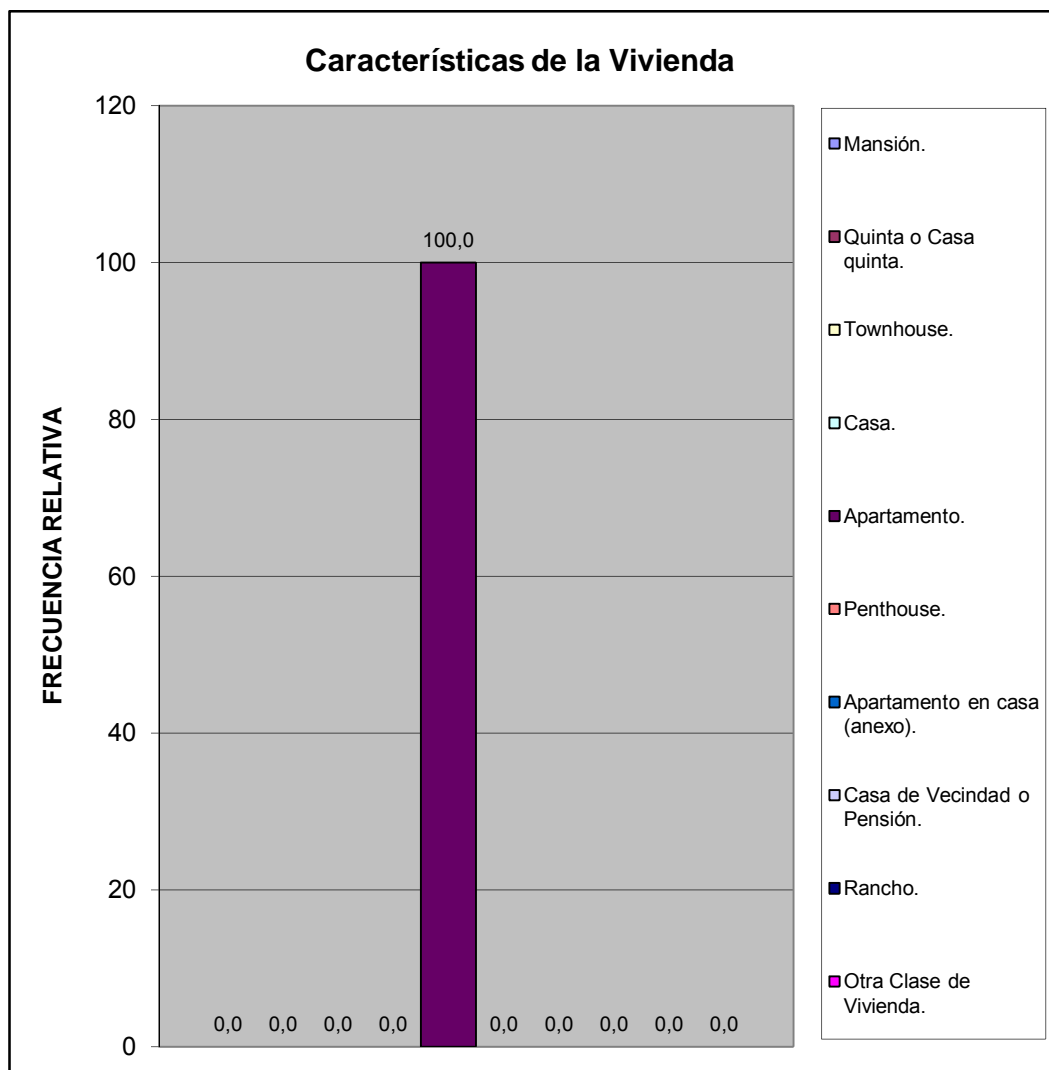

Usos del Inmueble	fa	%
Solo Residencial	26	100,0
Residencial Temporal (hotel)	0	0,0
Residencial y Comercial	0	0,0
Residencial y de Servicios	0	0,0
Residencial e Industrial	0	0,0
<b>TOTAL</b>	<b>26</b>	<b>100</b>



Estatus de la Vivienda	fa	%
Alquilada	1	3,8
Subalquilada	0	0,0
Propia Pagada	24	92,3
Otra Forma	0	0,0
Prestada Compartida	0	0,0
Propia pagandose	0	0,0
No Sabe	1	3,8
No responde	0	0,0
<b>TOTAL</b>	<b>26</b>	<b>100</b>

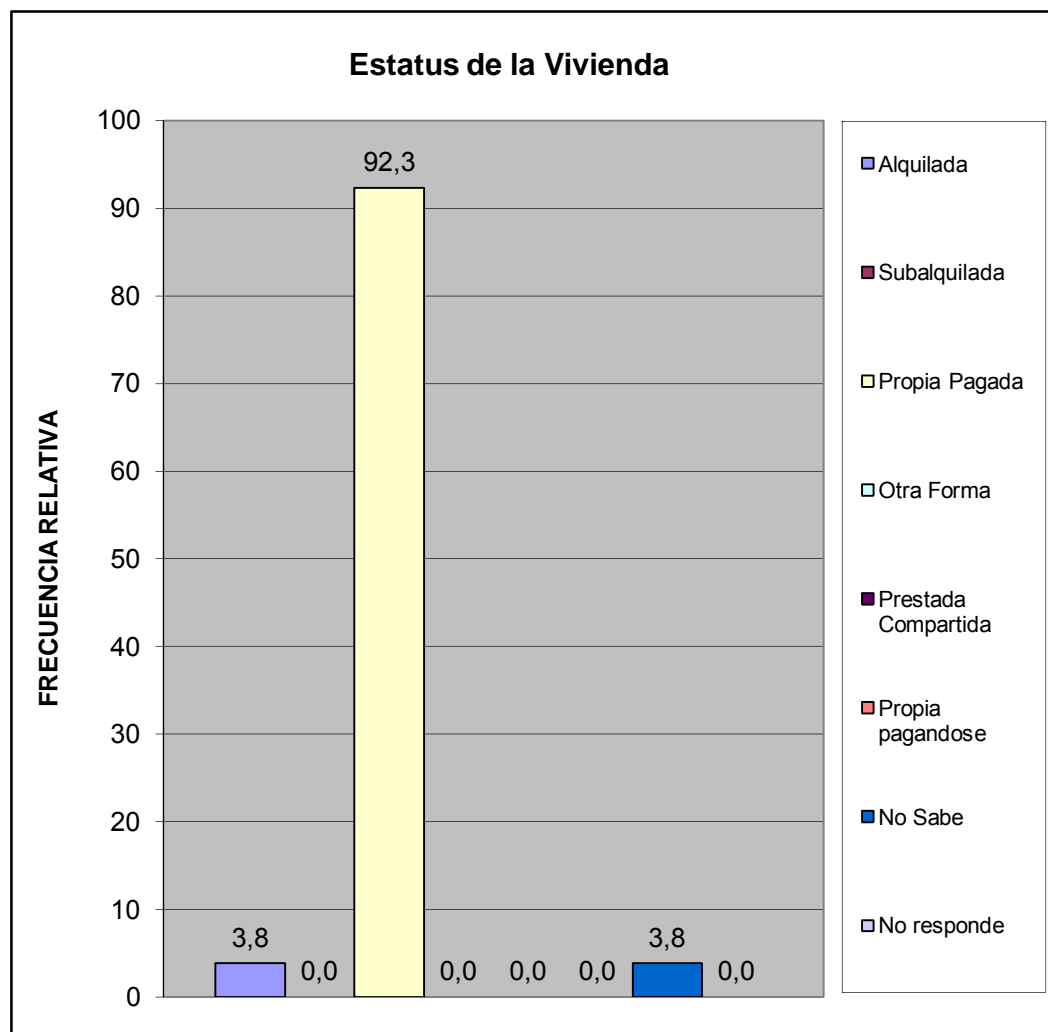

Material de Construcción Predominante en Paredes	fa	%
Bloque o ladrillo frisado	19	73,1
Bloque o ladrillo sin frisar	0	0,0
Concreto	7	26,9
Madera aserrada/formica/fibra de vidrio o similares	0	0,0
Adobe/tapia/baharaque frisado	0	0,0
Adobe/tapia/baharaque sin frisar	0	0,0
Caña/palma/tabla/carton piedra/similares	0	0,0
<b>TOTAL</b>	<b>26</b>	<b>100</b>

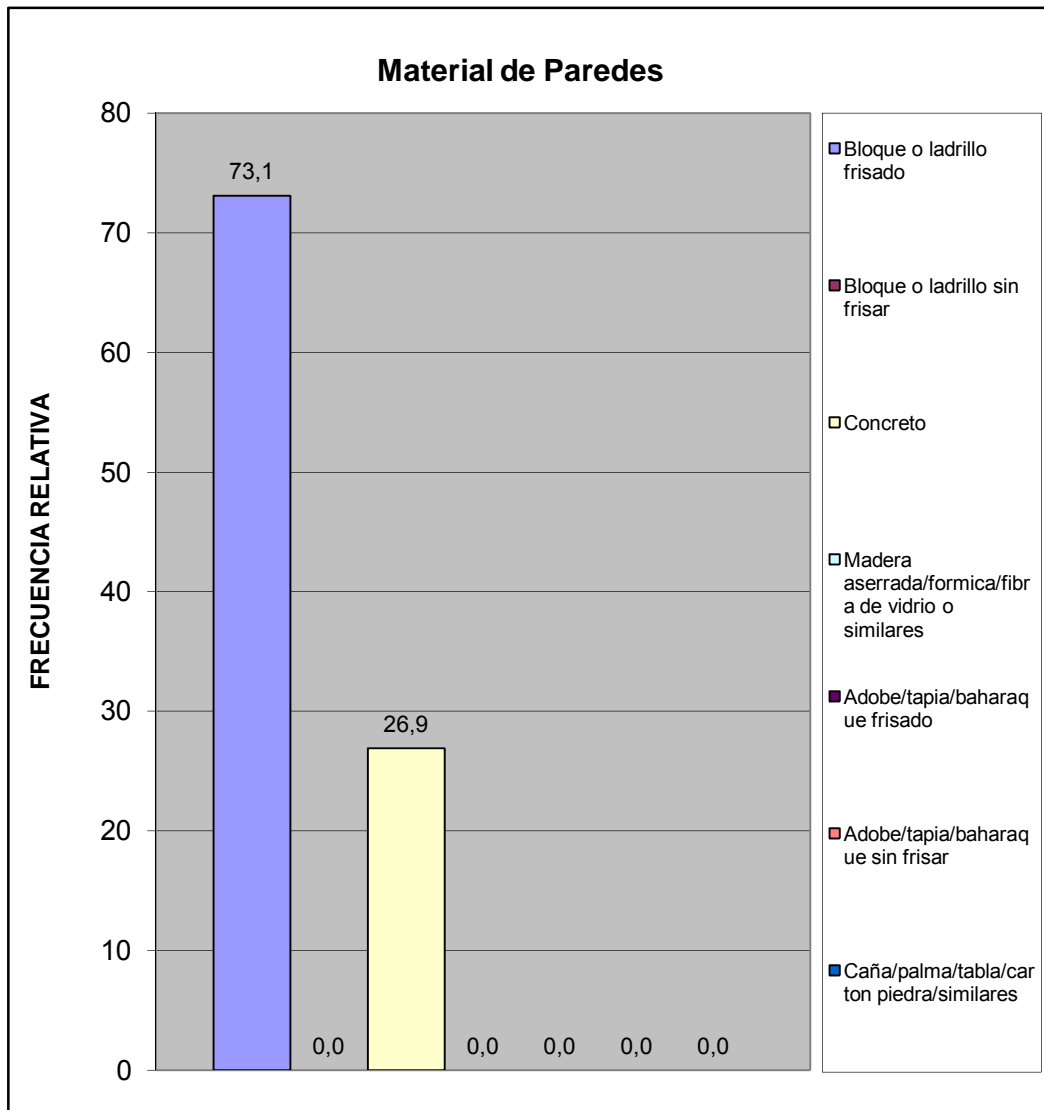

Material de Construcción Predominante en Pisos	fa	%
Mosaico/granito/vinil/cerámica/ladrillo	26	100,0
Terracota/parquet/alfombra y similares	0	0,0
Cemento Pulido	0	0,0
Cemento rustico	0	0,0
Tierra	0	0,0
Tablas/tablonos y similares	0	0,0
<b>TOTAL</b>	<b>26</b>	<b>100</b>

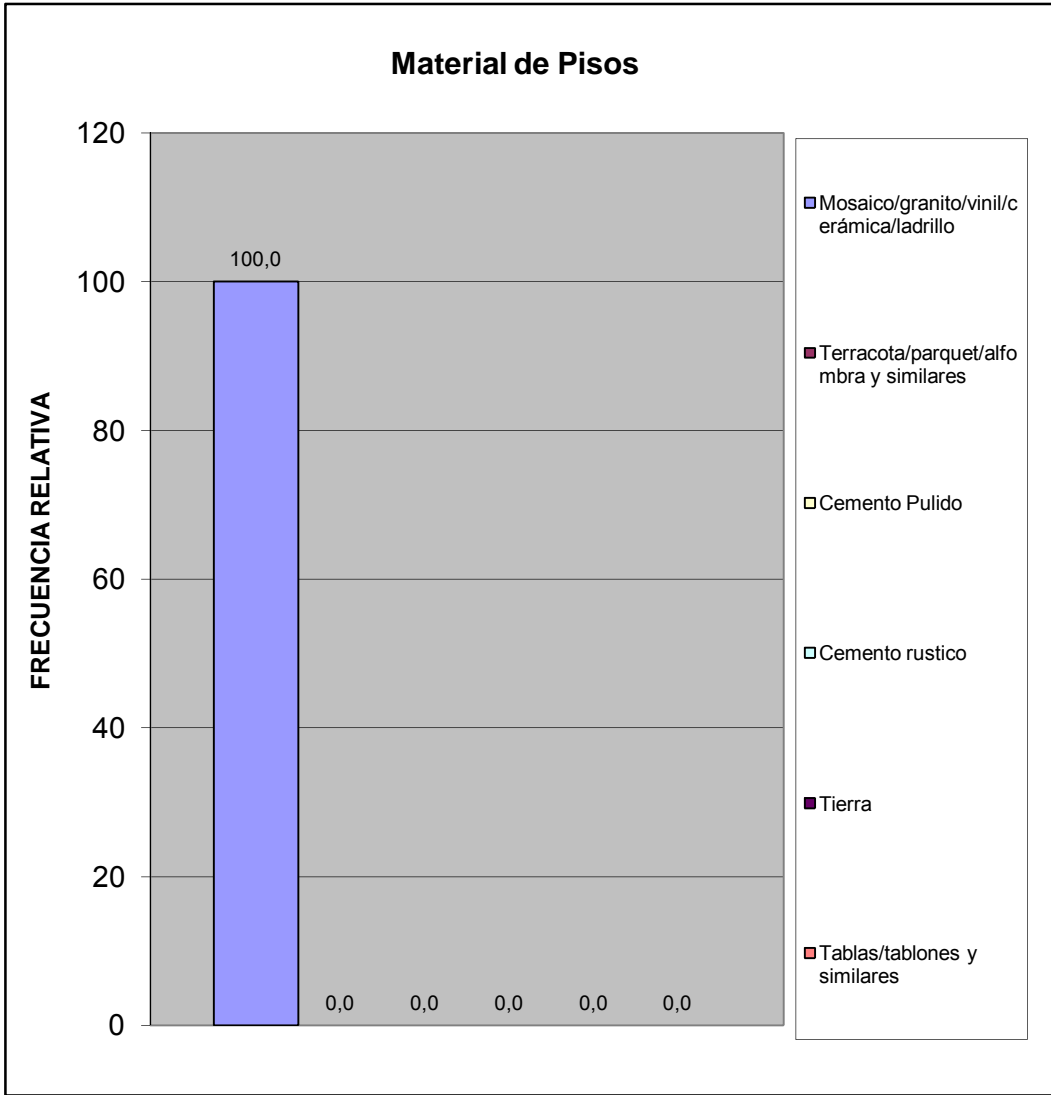

Material de Construcción Predominante en Techos	fa	%
Concreto Armado	24	92,3
Ladrillo-concreto	2	7,7
Fibra sintetica	0	0,0
Asbesto y similares	0	0,0
Laminas metalicas (Zinc y similares)	0	0,0
Madera	0	0,0
Caña/palma y similar	0	0,0
<b>TOTAL</b>	<b>26</b>	<b>100</b>

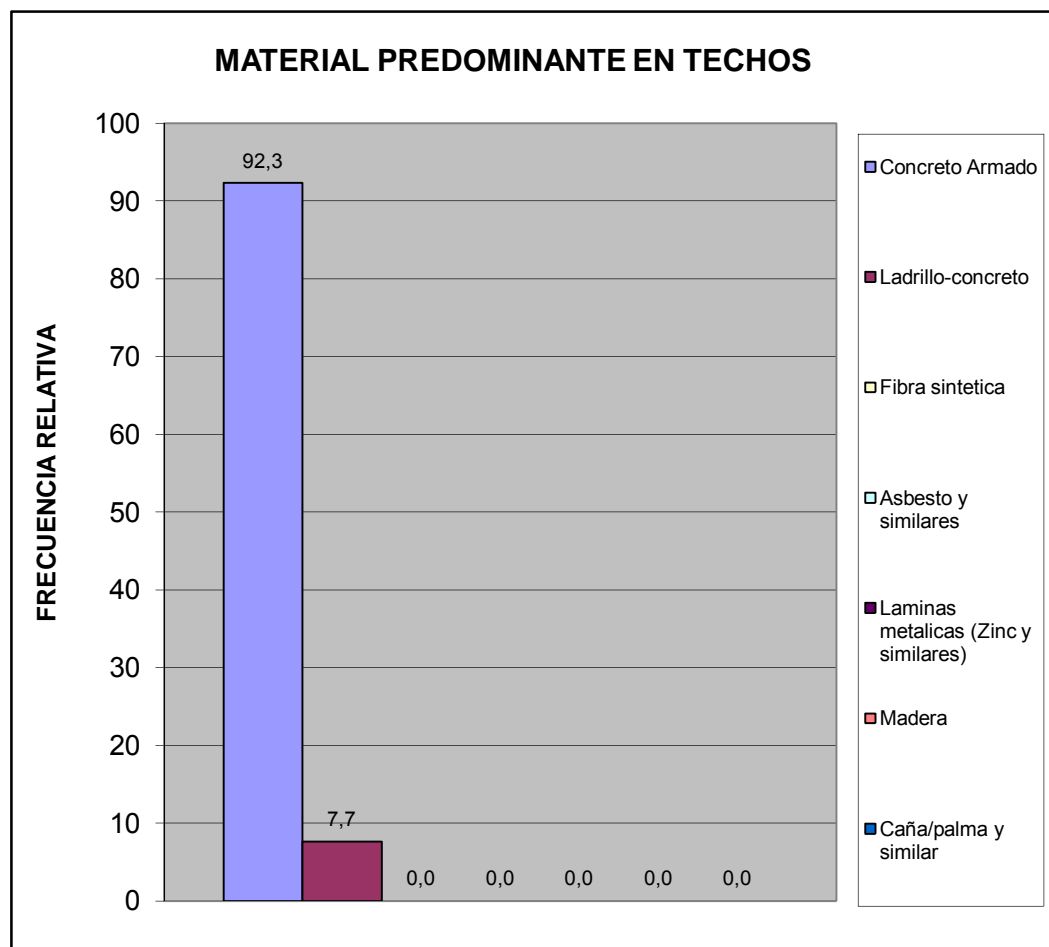

Hacinamiento Detectado	fa	%
Hogar Hacinado	0	0,0
Hogar No Hacinado	26	100,0
<b>Total</b>	<b>26</b>	<b>100</b>

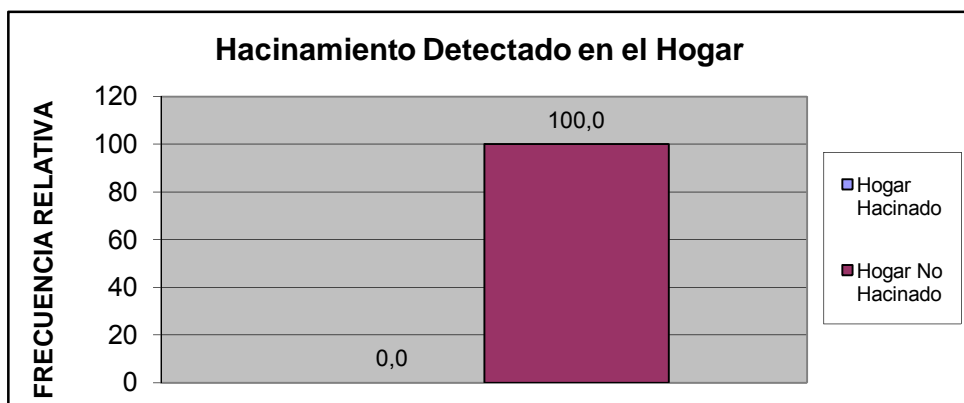

Ingreso Familiar	fa	%
Menos de Bs.F, 1.430	0	0,0
Entre Bs.F, 1.430 - 2.500	3	13,6
Entre Bs.F, 2.500 - 5.000	12	54,5
Entre Bs.F, 5.000 - 8.000	7	31,8
Entre Bs.F, 8.000 - 10.000	0	0,0
Entre Bs.F, 10.000 - 15.000	0	0,0
Entre Bs.F, 15.000 - 20.000	0	0,0
Mas de Bs.F, 20.000	0	0,0
<b>TOTAL</b>	<b>22</b>	<b>100</b>

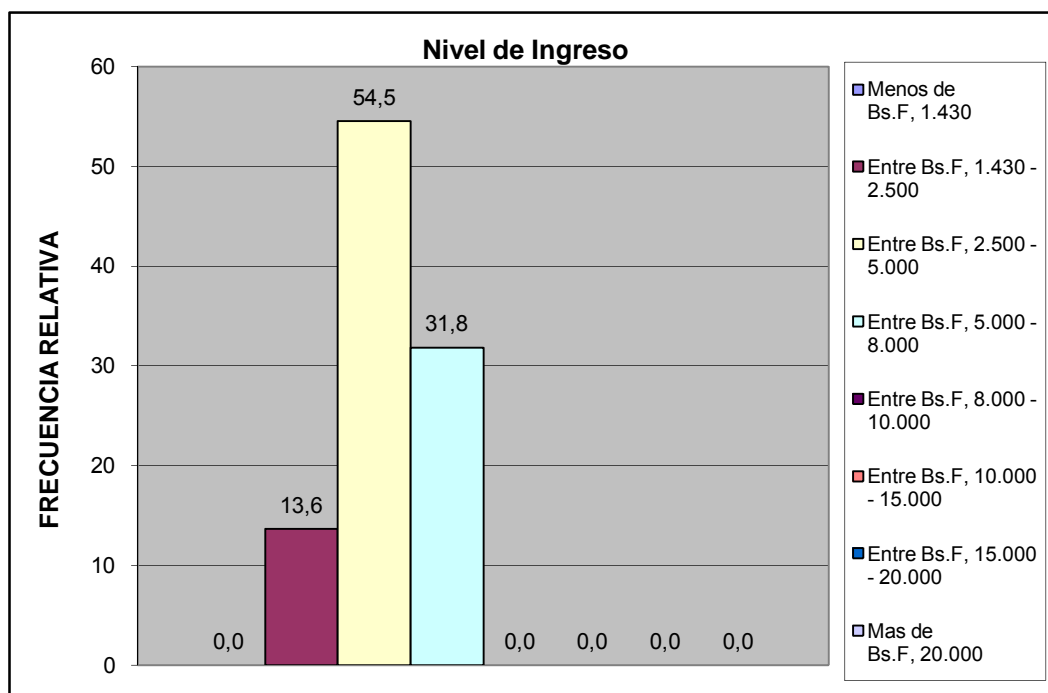



Criterio Linea de la Pobreza	fa	%
Hogar Pobre Extremo. Si ICANP < 1	0	0,0
Hogar Pobre Relativo. Si $1 \leq \text{ICAPC} < 2$	3	13,6
Hogar No Pobre. Si ICAPC > 2	19	86,4
<b>Total</b>	<b>22</b>	<b>100</b>

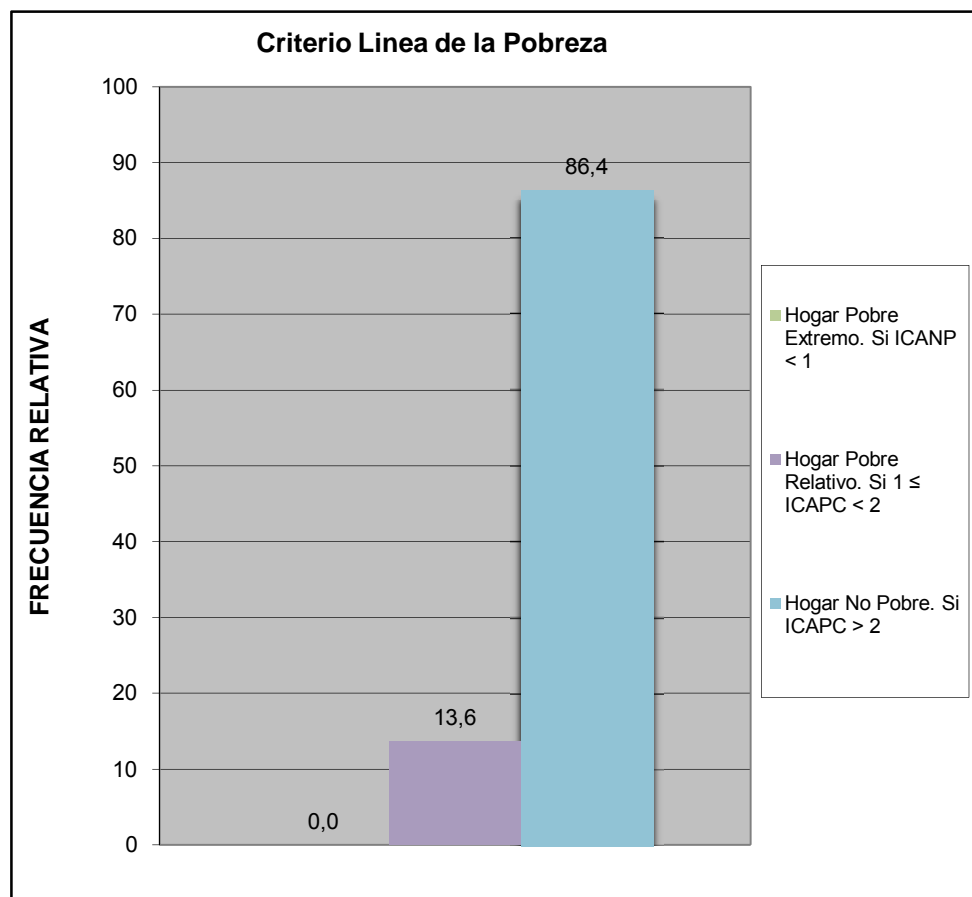

Cual es el nivel academico de los miembros de la familia que trabajan en el hogar:	fa	%
Primaria	0	0,0
Secundaria Inconclusa	0	0,0
Bachiller	4	8,5
Técnico Medio	7	14,9
Técnico Superior Universitario	5	10,6
Universitario	16	34,0
Universitario con postgrado	15	31,9
Otro	0	0,0
<b>TOTAL</b>	<b>47</b>	<b>100</b>

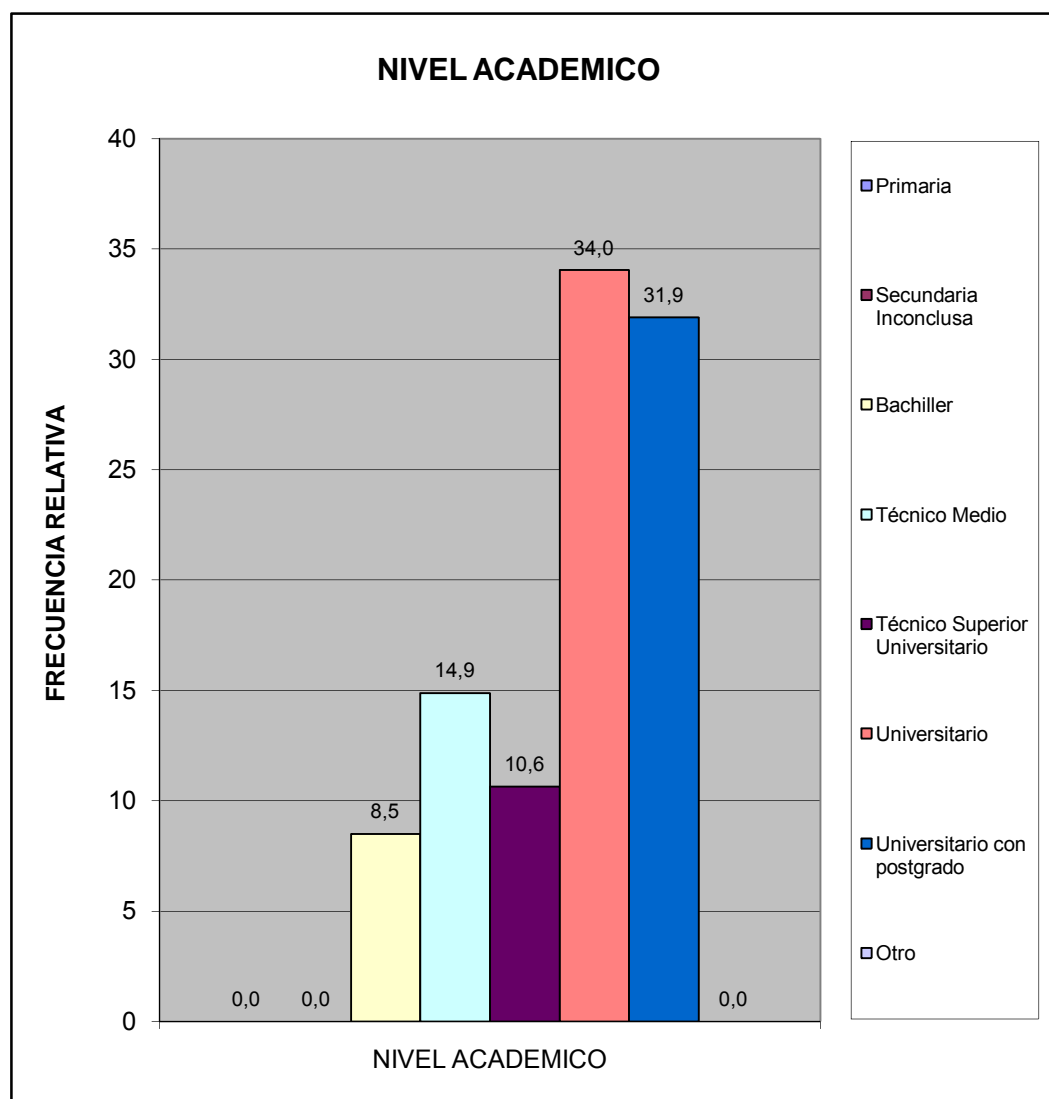

¿Cuales cree que son los principales problemas de su comunidad, por orden de prioridad del 1 mayor importancia al 8 menor importancia relativa?	fa	%
Deporte	83	9,6
Educación	100	11,5
Seguridad	162	18,7
Salud	94	10,8
Cultura y Recreación	86	9,9
Infraestructura	86	9,9
Servicios Públicos	173	20,0
Ambiente	83	9,6
<b>TOTAL</b>	<b>867</b>	<b>100</b>

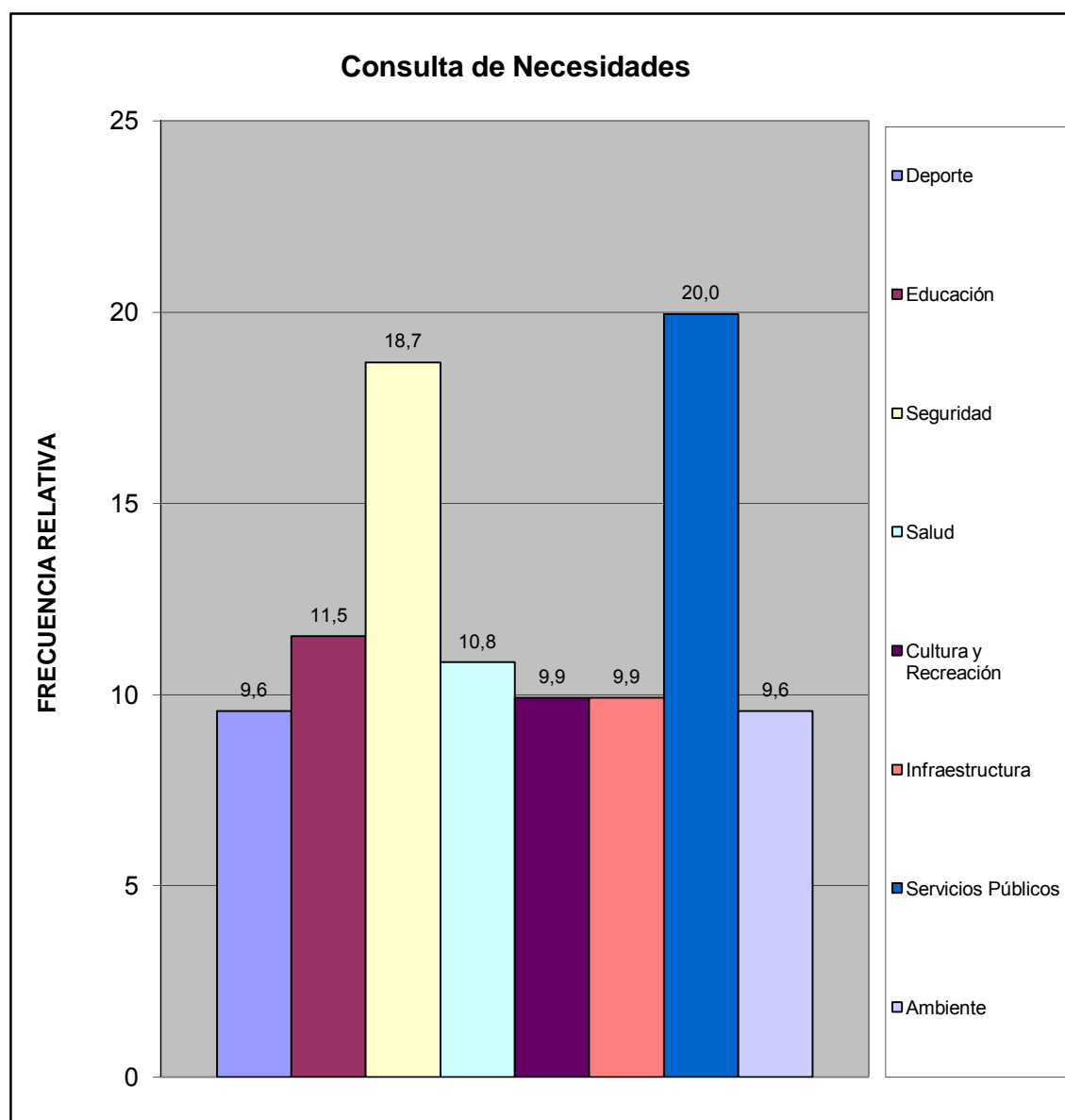

### III.- SERVICIOS PÚBLICOS.

A esta Vivienda llega el agua por:	fa	%
Acueducto o tubería	24	92,3
Camión Cisterna	0	0,0
Pila publica o estanque	0	0,0
Pozo con tubería o Bomba	2	7,7
Pozo o manantial protegido	0	0,0
Otro	0	0,0
<b>TOTAL</b>	<b>26</b>	<b>100</b>

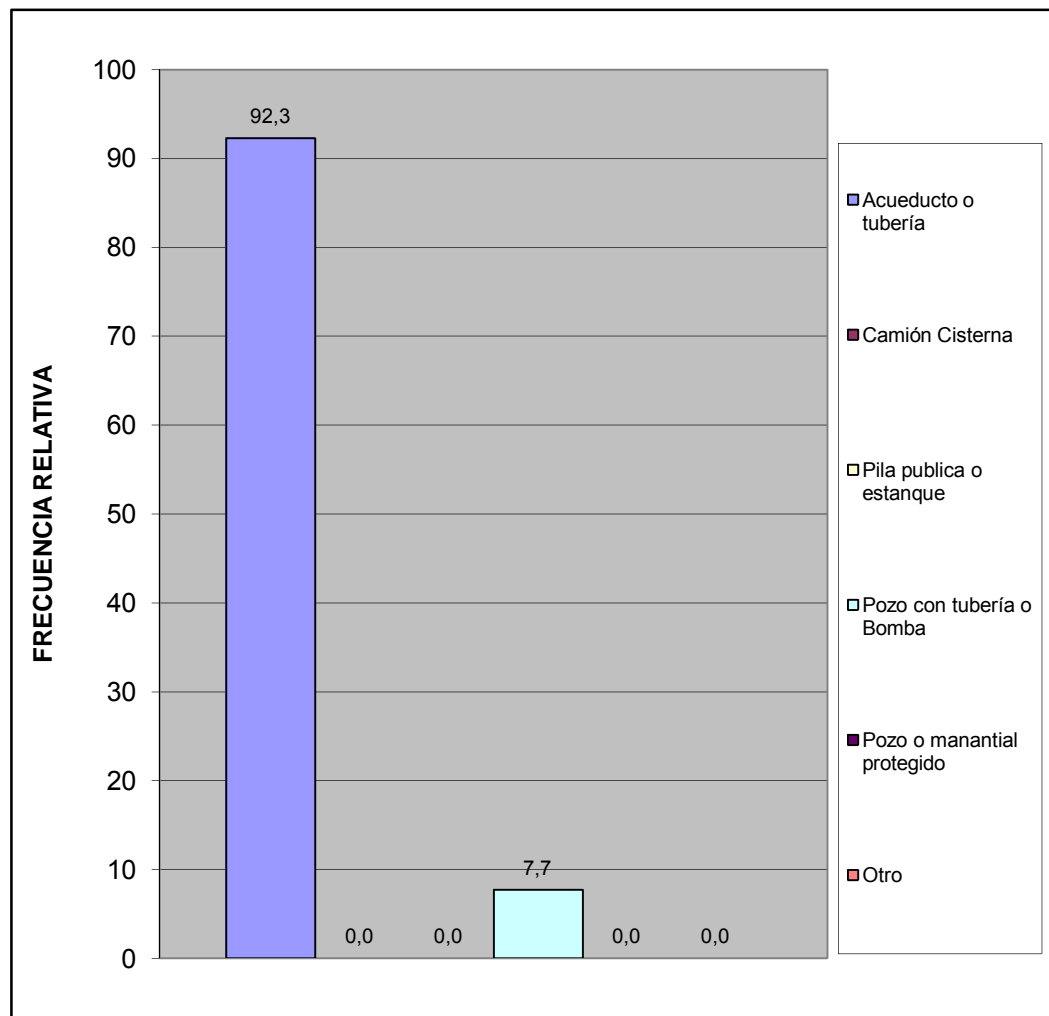

¿En esta vivienda tienen alguno de estos problemas con el suministro de agua?	fa	%
Se interrumpe el servicio Frecuentemente.	16	59,3
La cantidad o presión del agua es muy baja.	5	18,5
El agua es turbia.	3	11,1
Tiene mal olor o mal sabor.	3	11,1
Todas las anteriores.	0	0,0
Otros	0	0,0
<b>TOTAL</b>	<b>27</b>	<b>100</b>

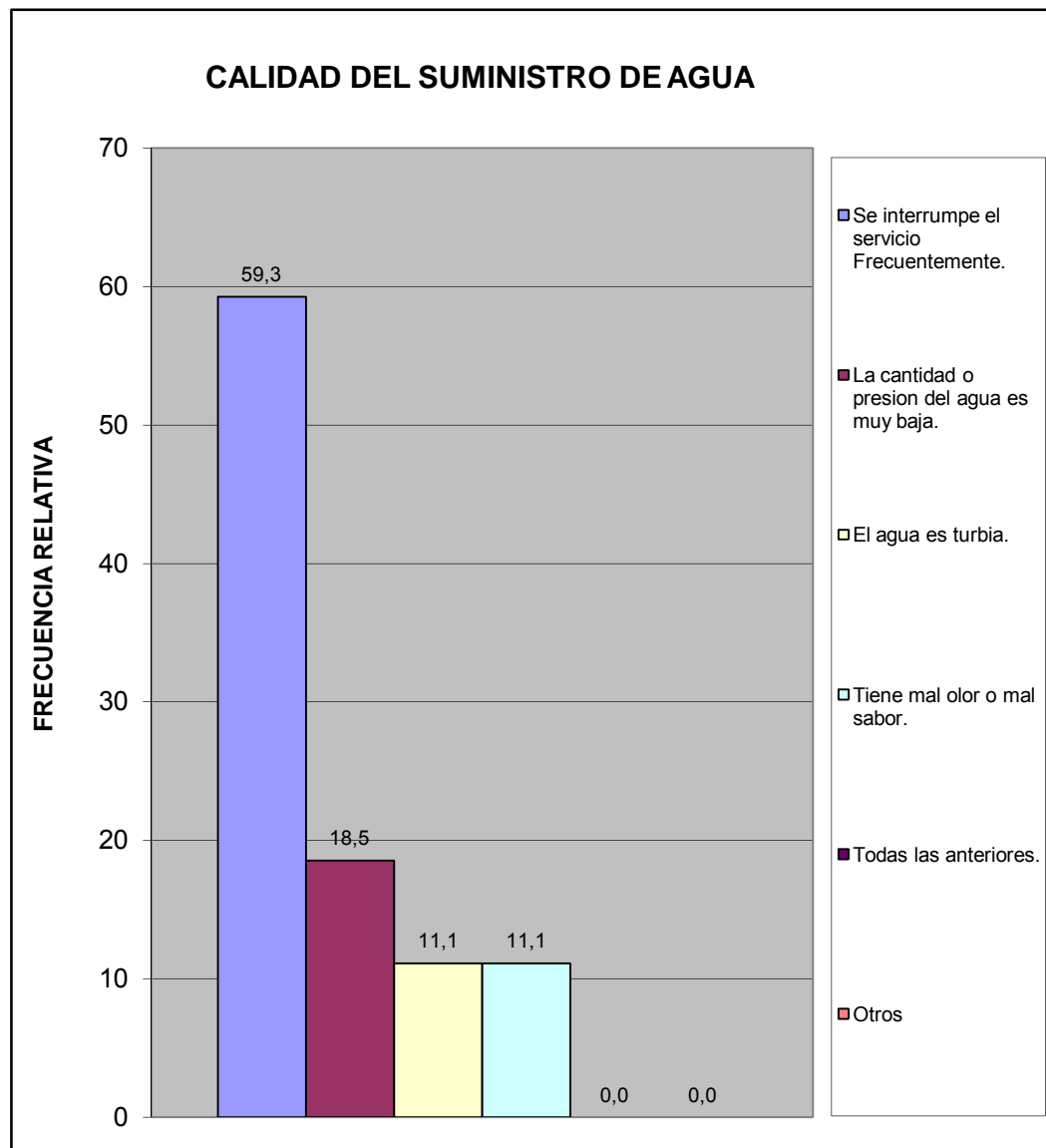

¿Conoce usted quien es el responsable del suministro de agua por tubería?	fa	%
Gobierno Nacional (Hidrocentro)	23	88,5
Gobierno Regional (Gobernación)	1	3,8
Gobierno Municipal (Alcaldía de San Diego)	2	7,7
<b>TOTAL</b>	<b>26</b>	<b>100</b>

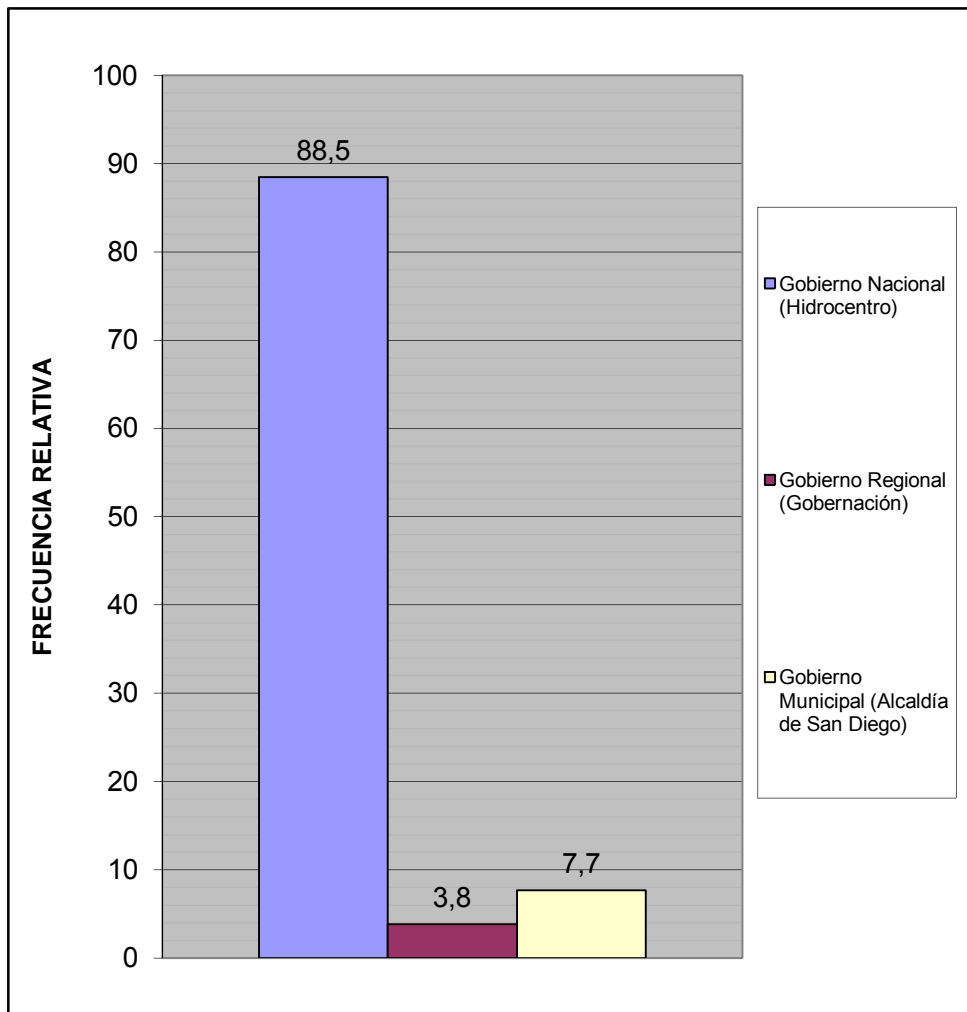

¿Conoce usted quien es el responsable del mantenimiento y/o reparación de la red de aguas negras?	fa	%
Gobierno Nacional (Hidrocentro)	23	88,5
Gobierno Regional (Gobernación)	0	0,0
Gobierno Municipal (Alcaldía de San Diego)	3	11,5
<b>TOTAL</b>	<b>26</b>	<b>100</b>

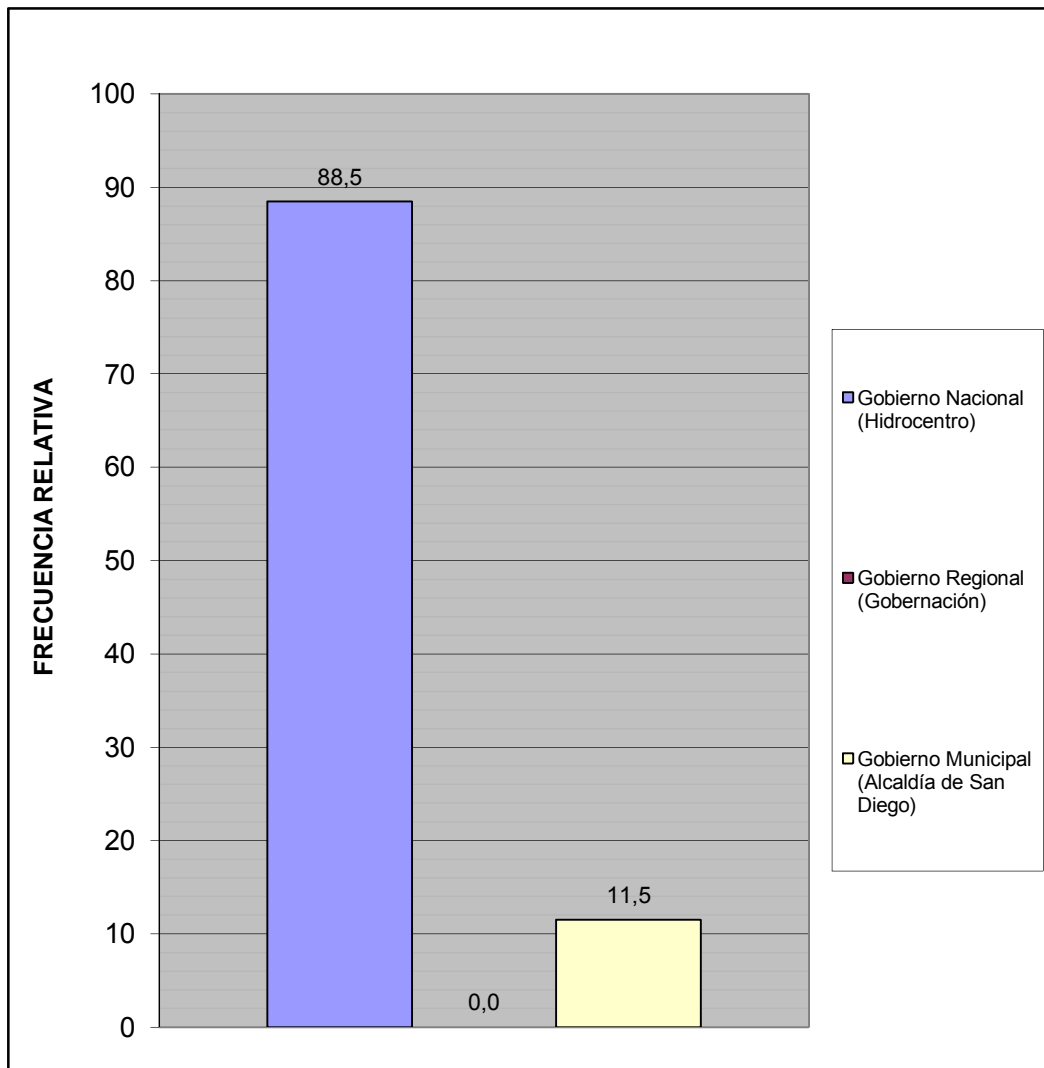

¿Cuál es la fuente de suministro eléctrico usada en esta vivienda?	fa	%
Eleoccidente (Cadafe)	8	30,8
Eleval	18	69,2
Planta Electrica Particular	0	0,0
Toma del poste publico	0	0,0
Otro	0	0,0
<b>TOTAL</b>	<b>26</b>	<b>100</b>

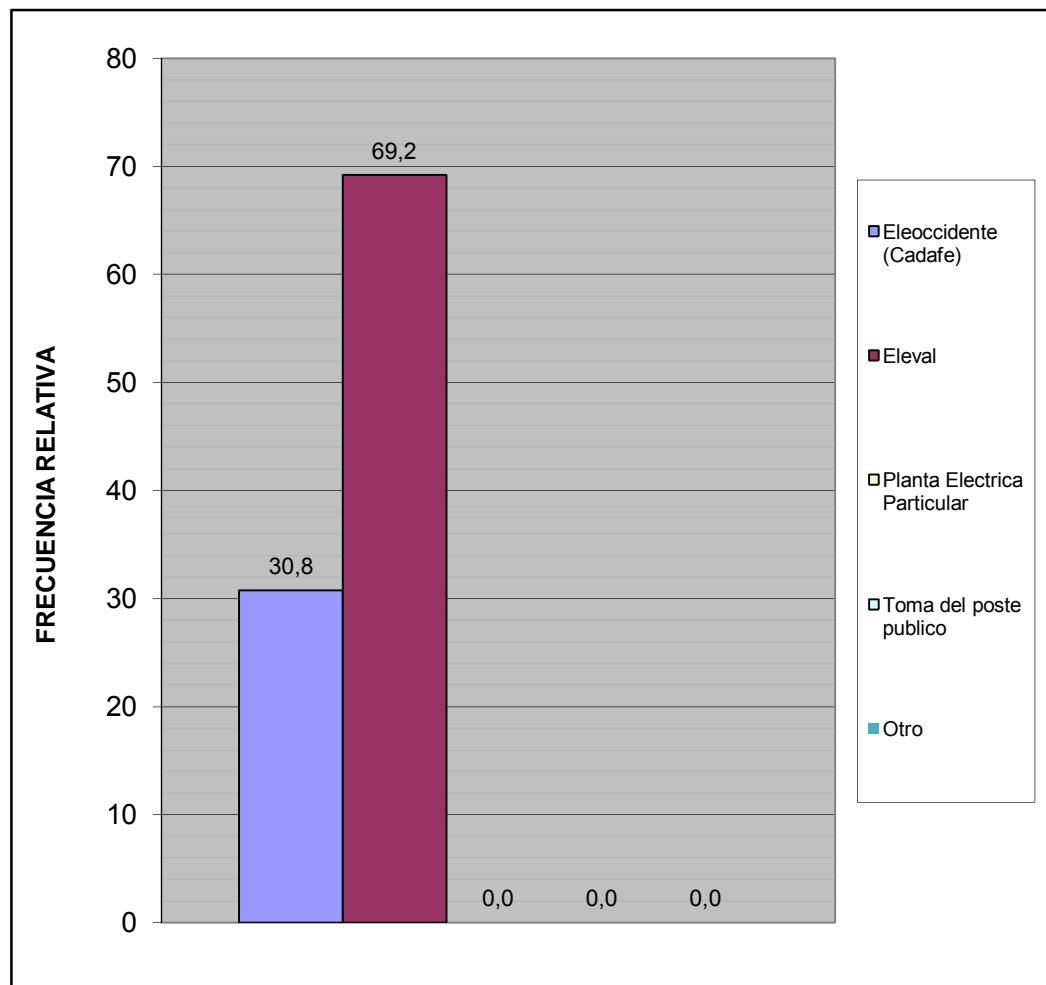



¿En su vivienda tienen alguno de estos problemas con el suministro eléctrico?	fa	%
Frecuentes altas y bajas de tensión	5	27,8
Se interrumpe frecuentemente el suministro	8	44,4
Cortos circuitos y quema de artefactos electricos	1	5,6
No tiene problemas con el suministro electrico	3	16,7
Otro	1	5,6
<b>TOTAL</b>	<b>18</b>	<b>100</b>

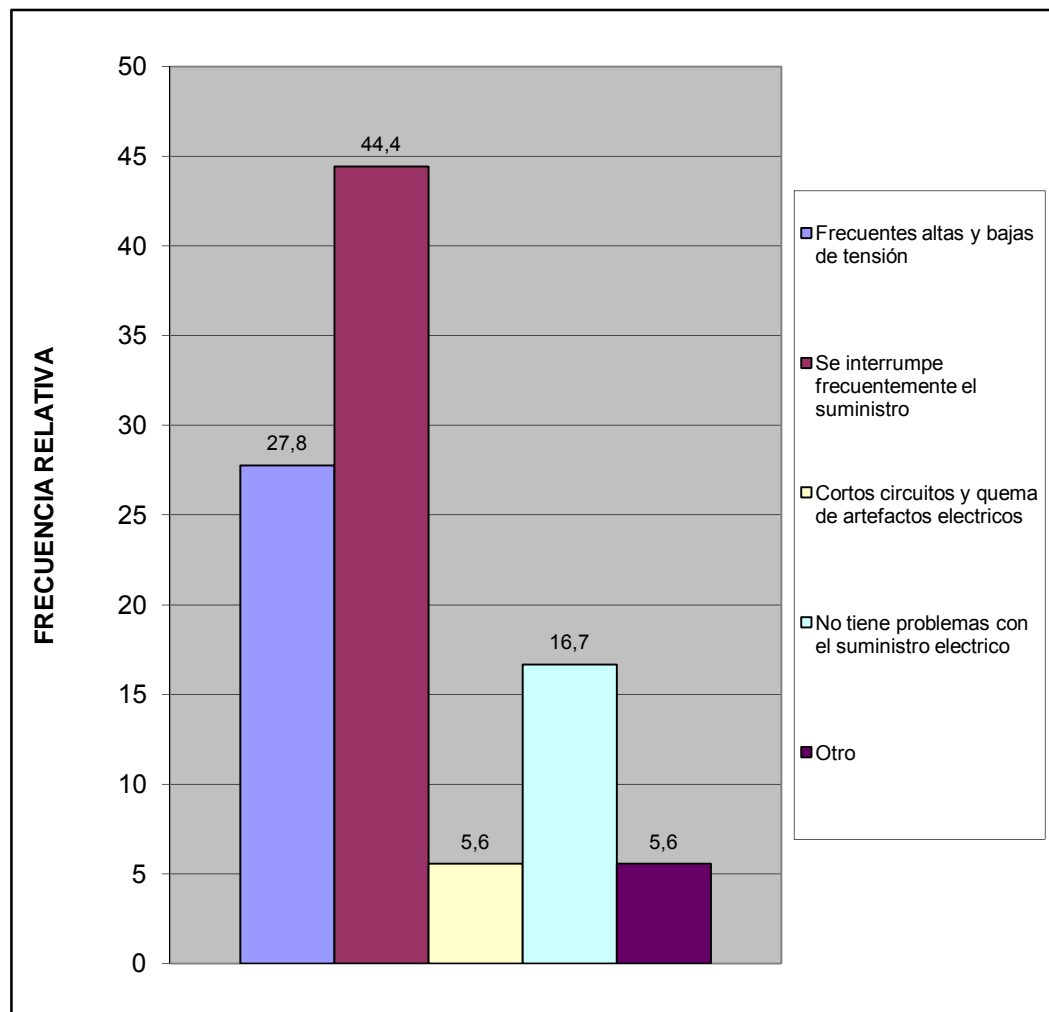

Esta vivienda tiene:	fa	%
Poceta conectada a cloaca	26	100,0
Poceta conectada a pozo séptico	0	0,0
No tiene conexión a pozo séptico o a la cloaca	0	0,0
Excusado de hoyo o letrina	0	0,0
No tiene excusado	0	0,0
<b>TOTAL</b>	<b>26</b>	<b>100</b>



#### IV.- ACCESIBILIDAD A SERVICIOS PÚBLICOS

¿En los últimos 12 meses han tenido alguno de los siguientes problemas con las redes de cloacas?	fa	%
Se tapa con regularidad	3	10,3
Se desbordan cuando llueve	4	13,8
Malos olores hacia el interior de la vivienda	3	10,3
Otro	0	0,0
No tiene problemas con las redes de cloacas	19	65,5
<b>TOTAL</b>	<b>29</b>	<b>100</b>

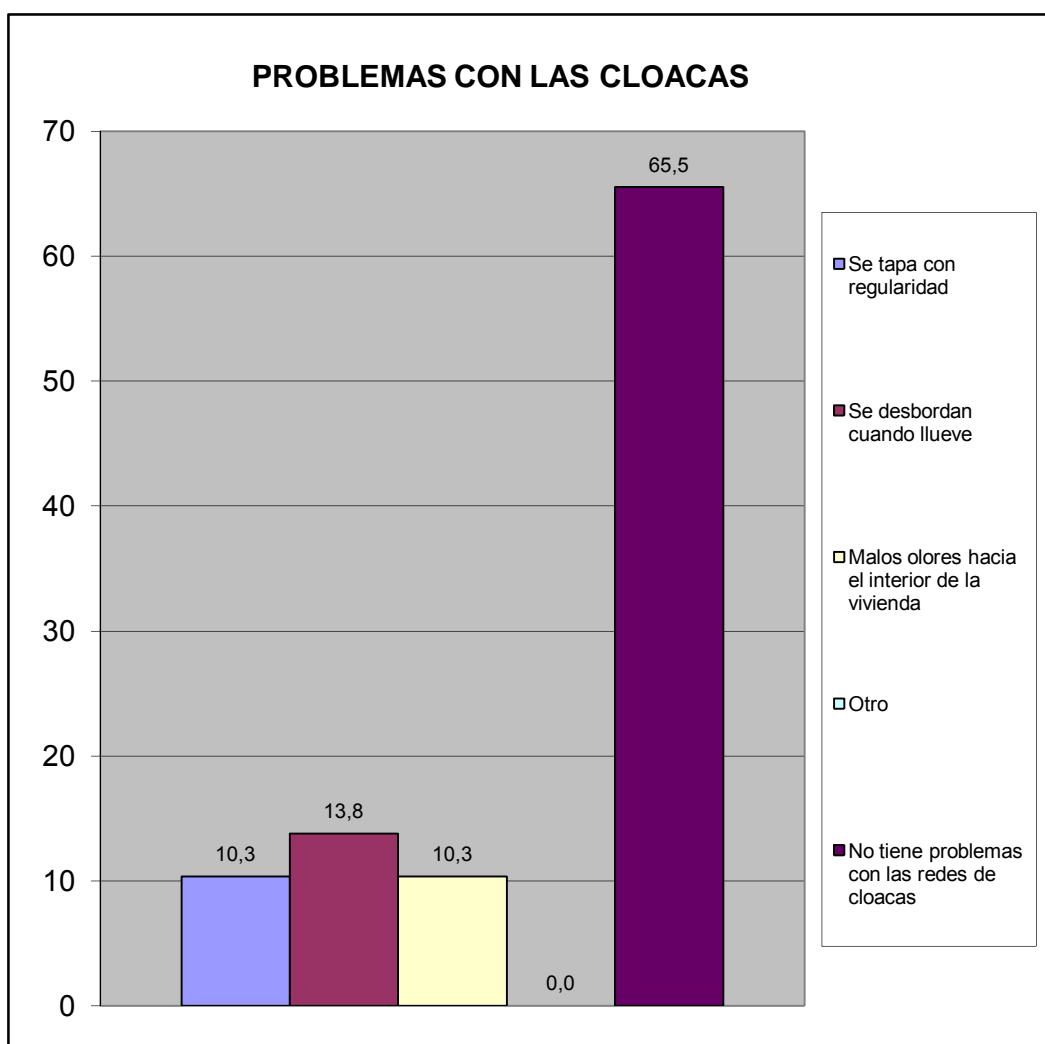

En caso de tener algún problema con el sistema de cloacas ¿cuál cree Ud. Es la principal razón de que ocurra?	fa	%
Insuficiente Capacidad (tamaño) del sistema.	1	50,0
Vencimiento de las Cloacas (Antigüedad)	0	0,0
Los vecinos echan desperdicios y las obstruyen	0	0,0
En muchas casas el drenaje de lluvia esta conectado a las cloacas (empotradas)	0	0,0
Falta de mantenimiento	1	50,0
Otro	0	0,0
<b>TOTAL</b>	<b>2</b>	<b>100</b>

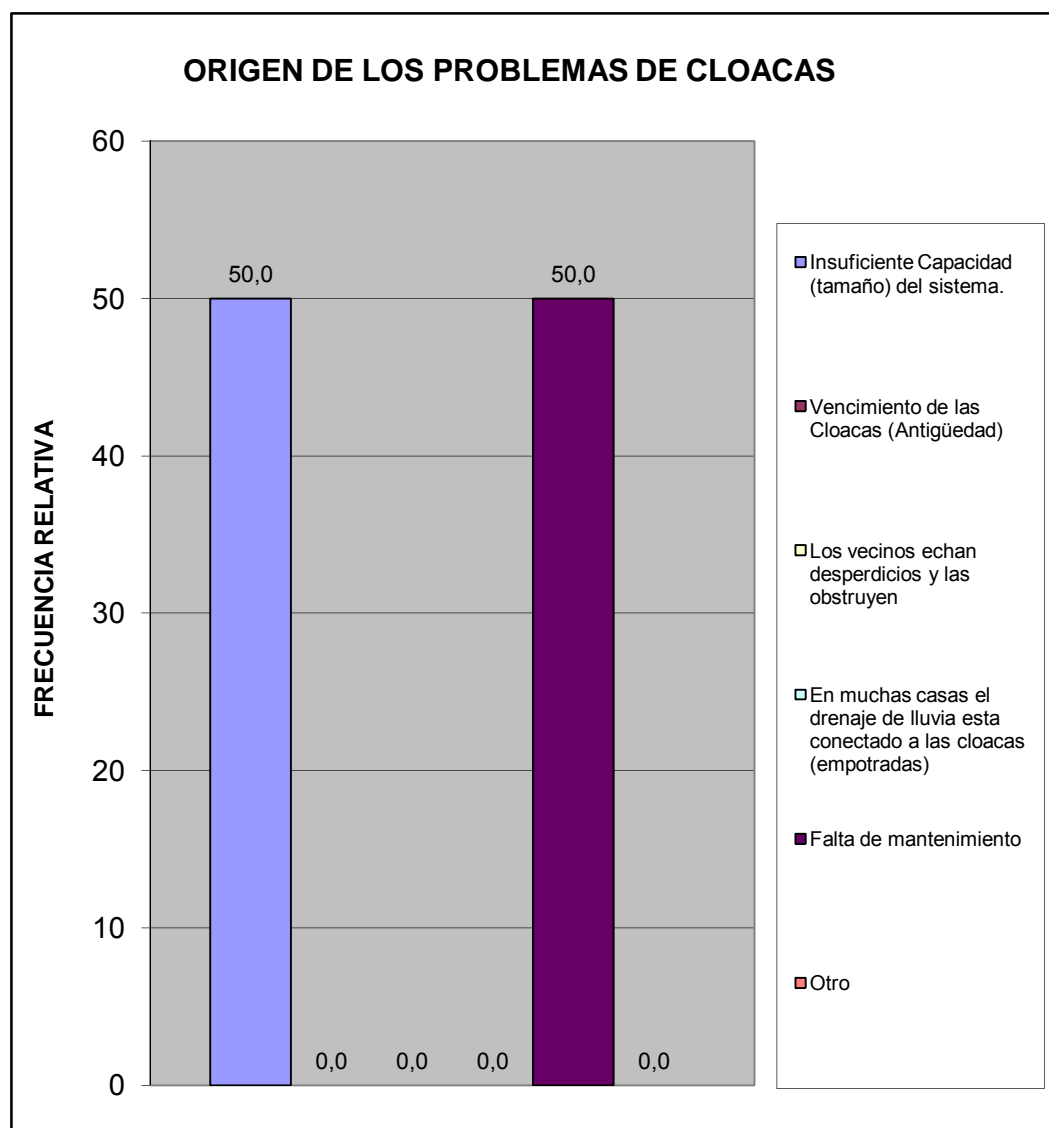

¿En esta Vivienda la basura?	fa	%
Es recogida por el servicio de aseo urbano	25	96,2
Se Deposita en Container Colectivo	1	3,8
No hay servicio de aseo urbano	0	0,0
<b>TOTAL</b>	<b>26</b>	<b>100</b>

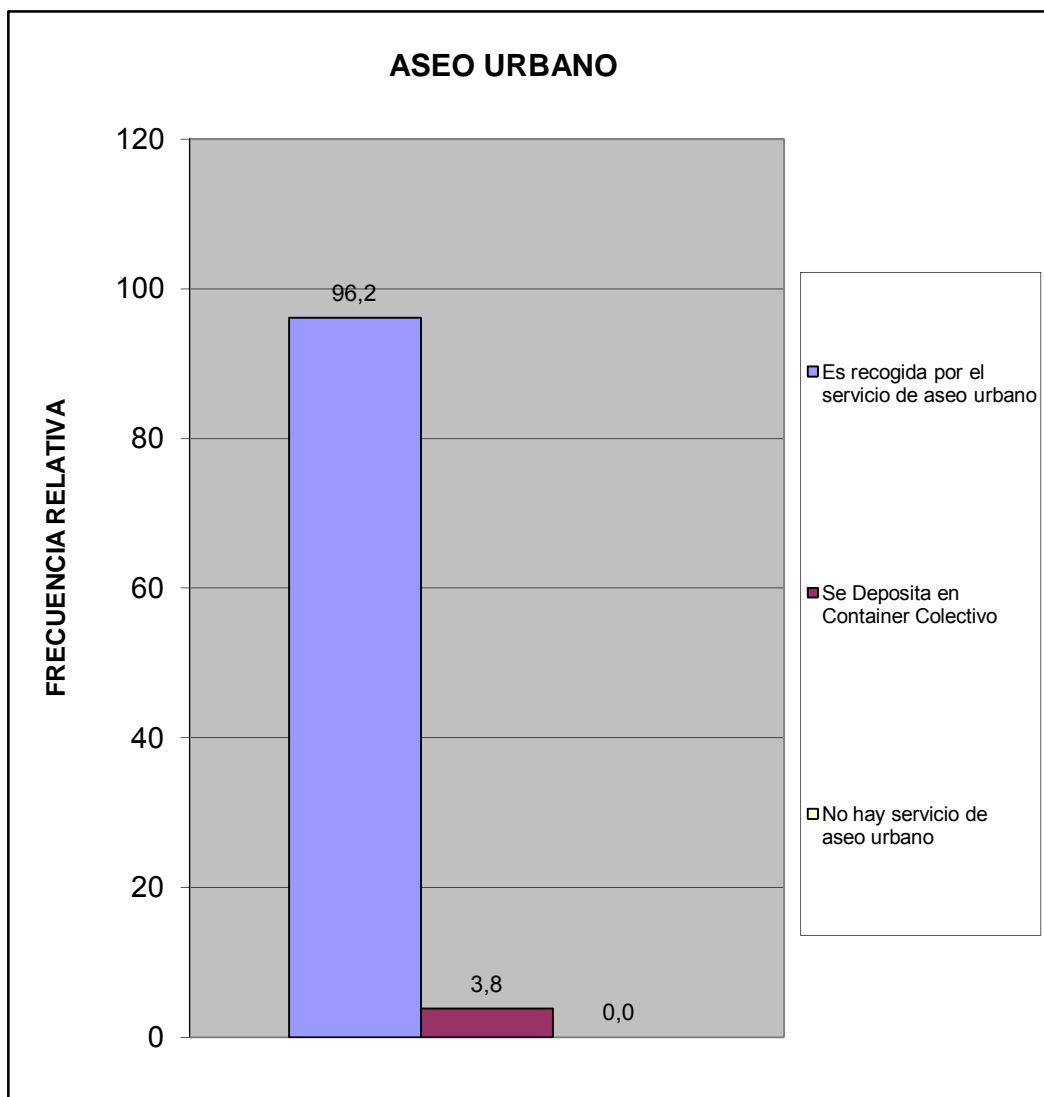

¿Qué percepción tiene usted acerca de la limpieza del Municipio San Diego?	fa	%
Excelente	5	19,2
Buena	13	50,0
Regular	7	26,9
Mala	0	0,0
Pesima	0	0,0
No opina	1	3,8
<b>TOTAL</b>	<b>26</b>	<b>100</b>

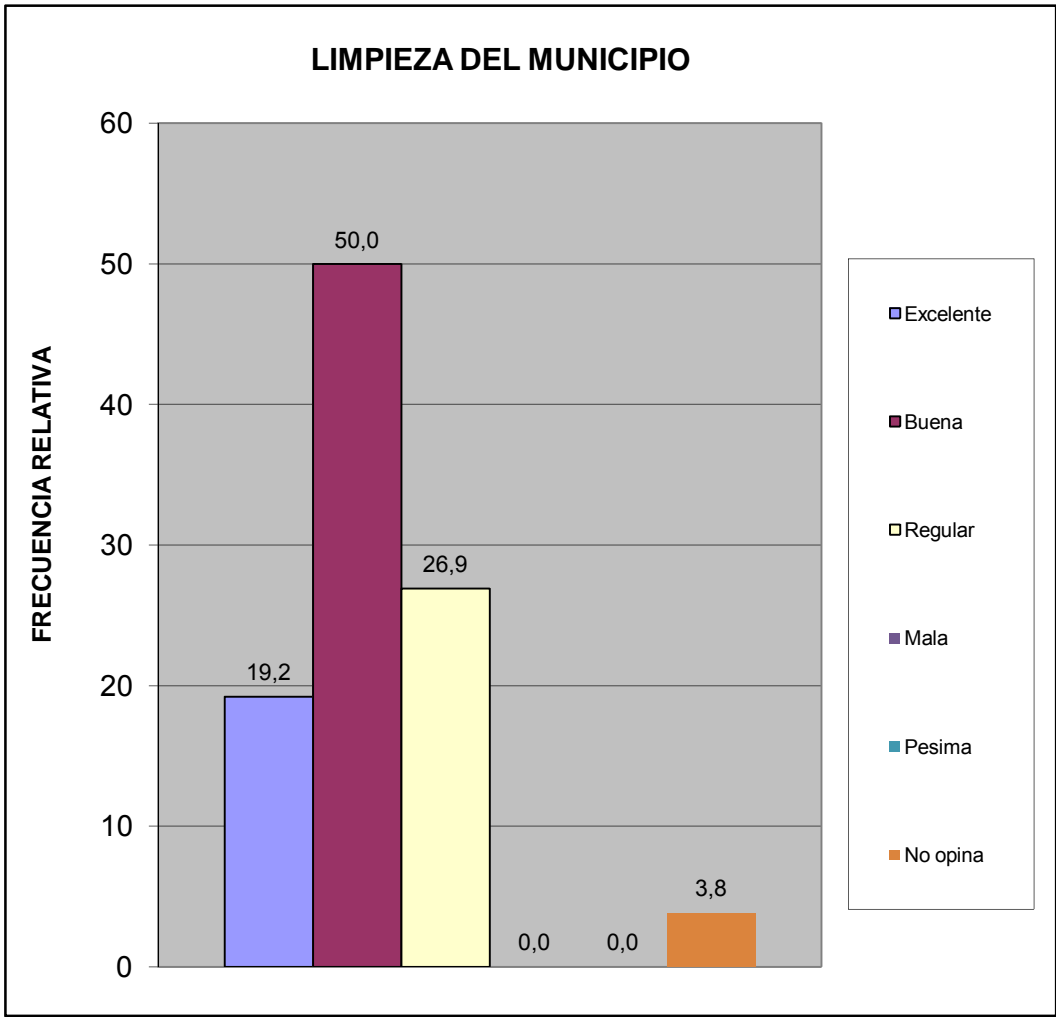

¿Qué percepción tiene usted acerca del mantenimiento de parques, plazas y las áreas de dominio público?	fa	%
Excelente	5	19,2
Buena	14	53,8
Regular	6	23,1
Mala	0	0,0
Pesima	0	0,0
No opina	1	3,8
<b>TOTAL</b>	<b>26</b>	<b>100</b>

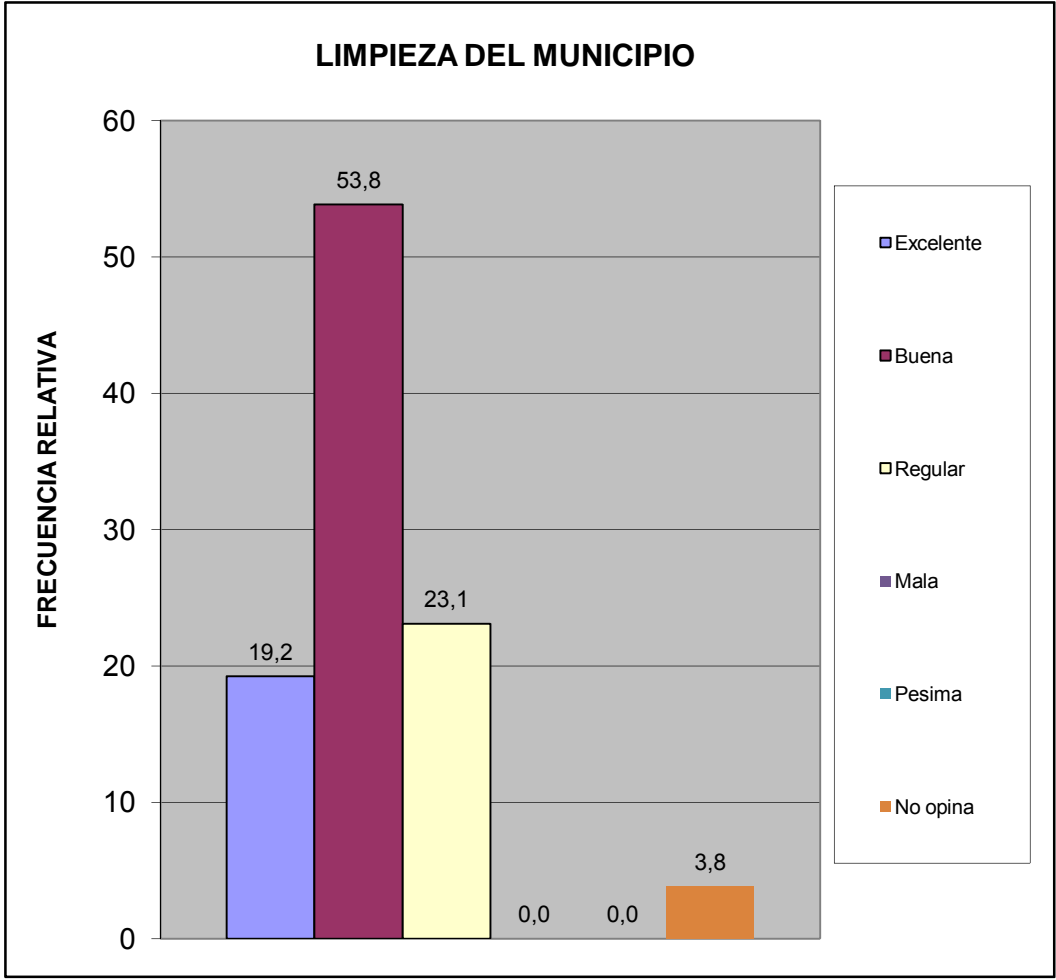

¿En su comunidad tienen alguno de estos problemas con el servicio de aseo urbano?	fa	%
El camión pasa muy pocas veces	2	7,4
El camión no tiene días fijos para pasar	1	3,7
El camión no llega a la hora que le corresponde	0	0,0
Dejan la basura regada en la calle	0	0,0
Dejan muy hediondo el ambiente cuando pasan	2	7,4
La cuadrilla pide dinero	0	0,0
La cuadrilla es grosera con los vecinos	1	3,7
Otro	0	0,0
No Tiene Problemas con el Servicio de Aseo Urbano	21	77,8
<b>TOTAL</b>	<b>27</b>	<b>100</b>

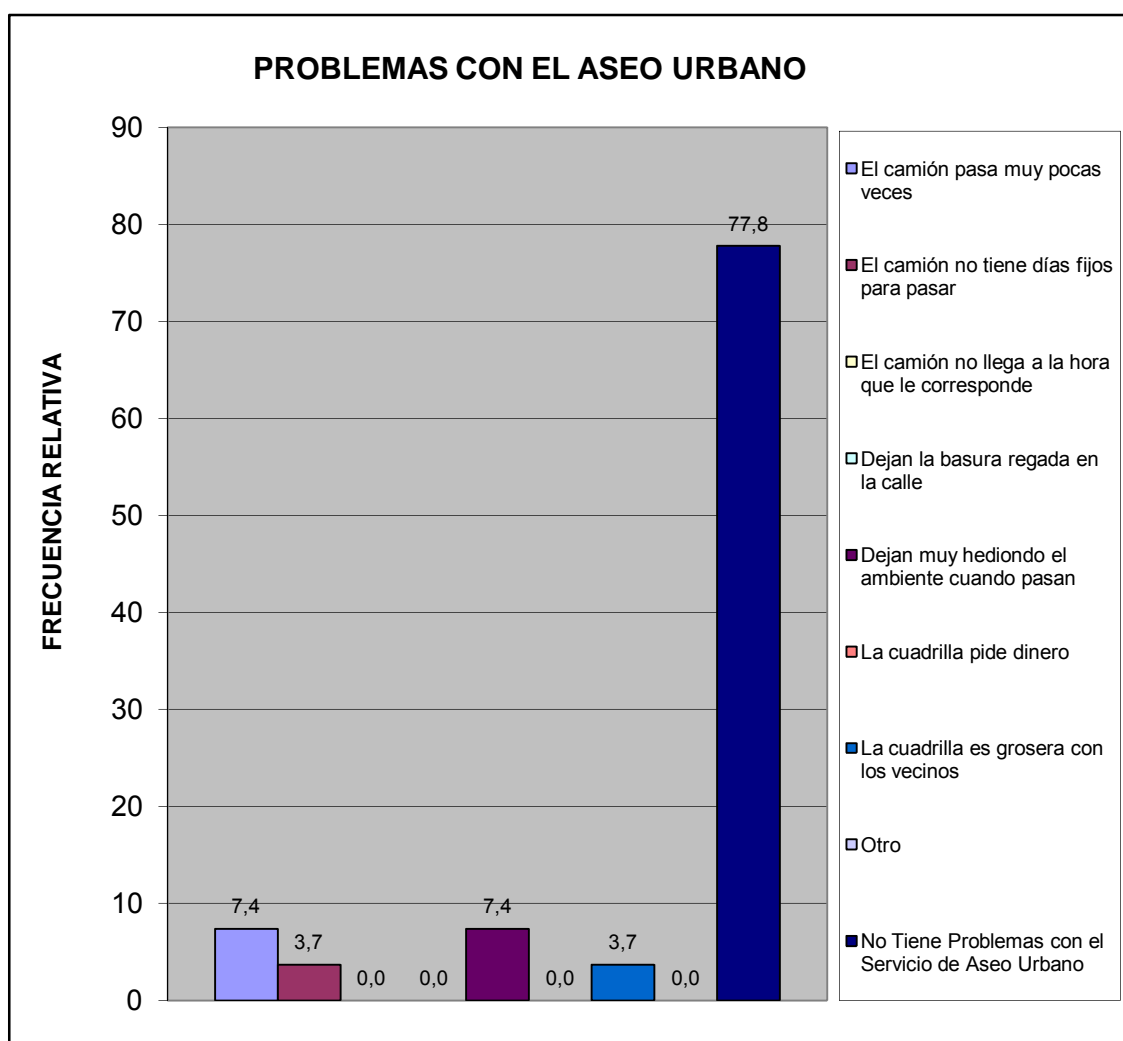



¿En su comunidad han tenido alguno de estos problemas con el tendido eléctrico?	fa	%
Exceso de cables conectados a los postes	0	0,0
Obstrucción por cableado muy bajo	0	0,0
Ramas de arboles enredadas en el cableado	1	4,2
Tendido eléctrico obsoleto	1	4,2
Poca cantidad de transformadores	0	0,0
Otro	0	0,0
No Tiene Problema	22	91,7
<b>TOTAL</b>	<b>24</b>	<b>100</b>

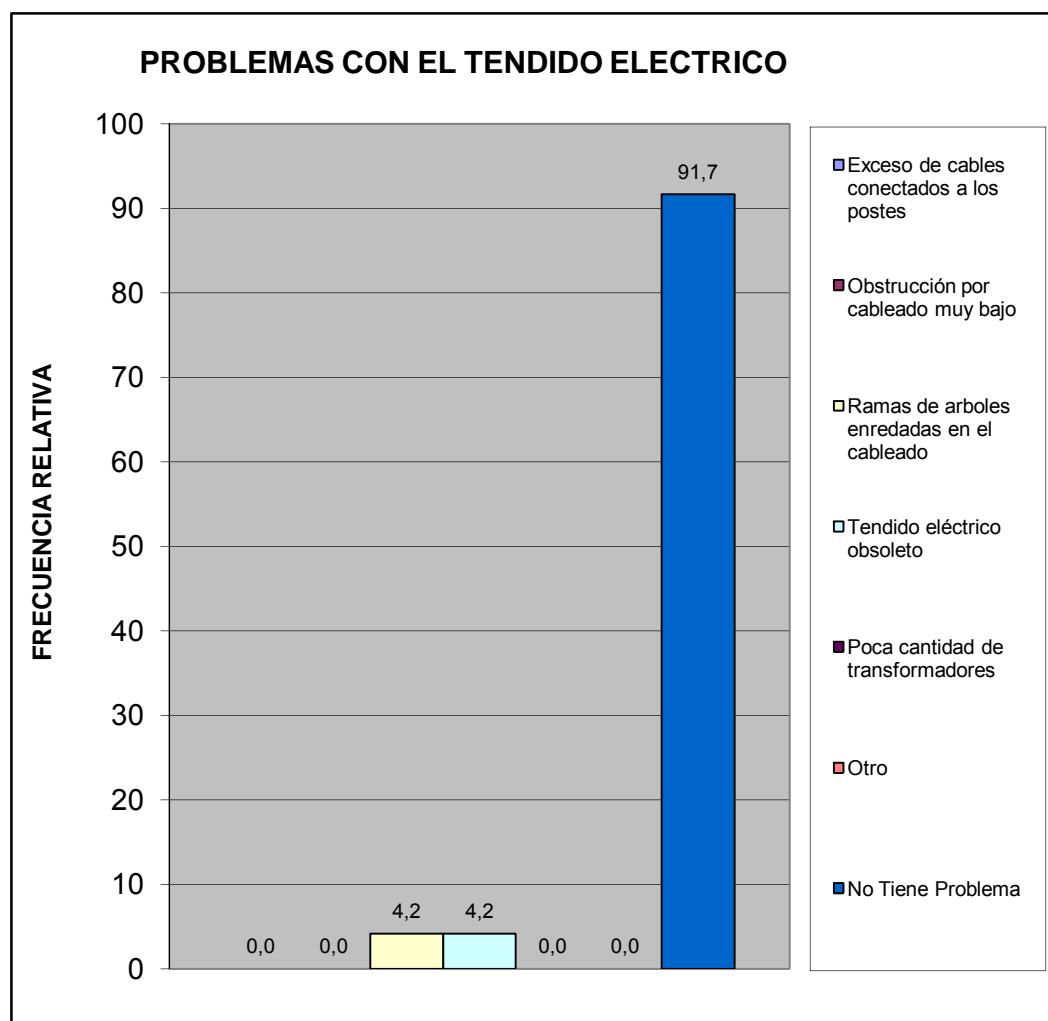

¿En su comunidad tienen alguno de estos problemas con el alumbrado público?	fa	%
Insuficiente numero de postes de luz	8	24,2
Baja intensidad de los bombillos	5	15,2
Postes mal ubicados	1	3,0
Los bombillos no se reponen a tiempo	3	9,1
Los delincuentes rompen los bombillos	3	9,1
Otro	1	3,0
No Tiene Problema con el alumbrado publico	12	36,4
<b>TOTAL</b>	<b>33</b>	<b>100</b>

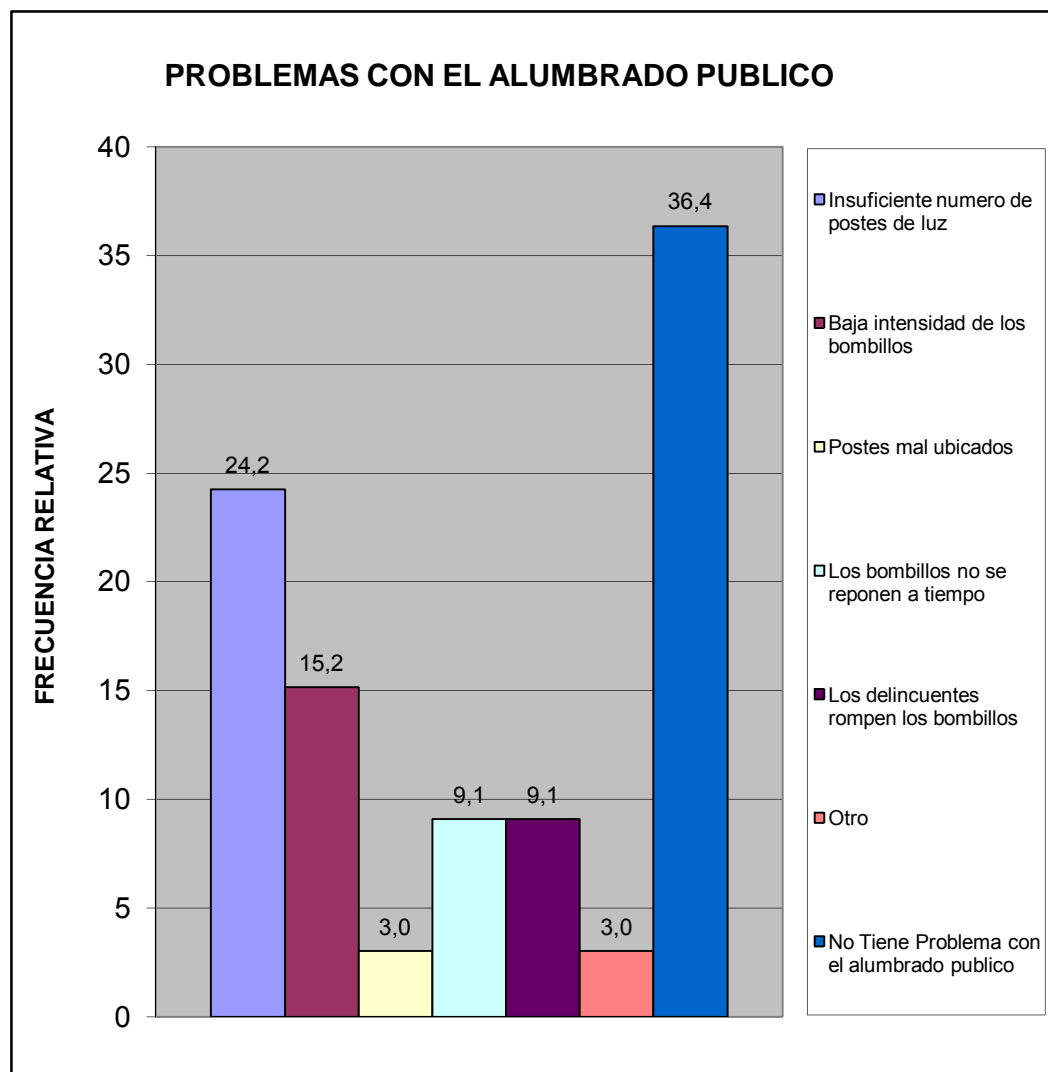

Pobreza Estructural	fa	%
Hogares sin NBI (No Pobre)	26	100,0
Hogares con 1 NBI (Pobres)	0	0,0
Hogares con $\geq 2$ NBI (Pobre extremo)	0	0,0
<b>TOTAL</b>	<b>26</b>	<b>100</b>

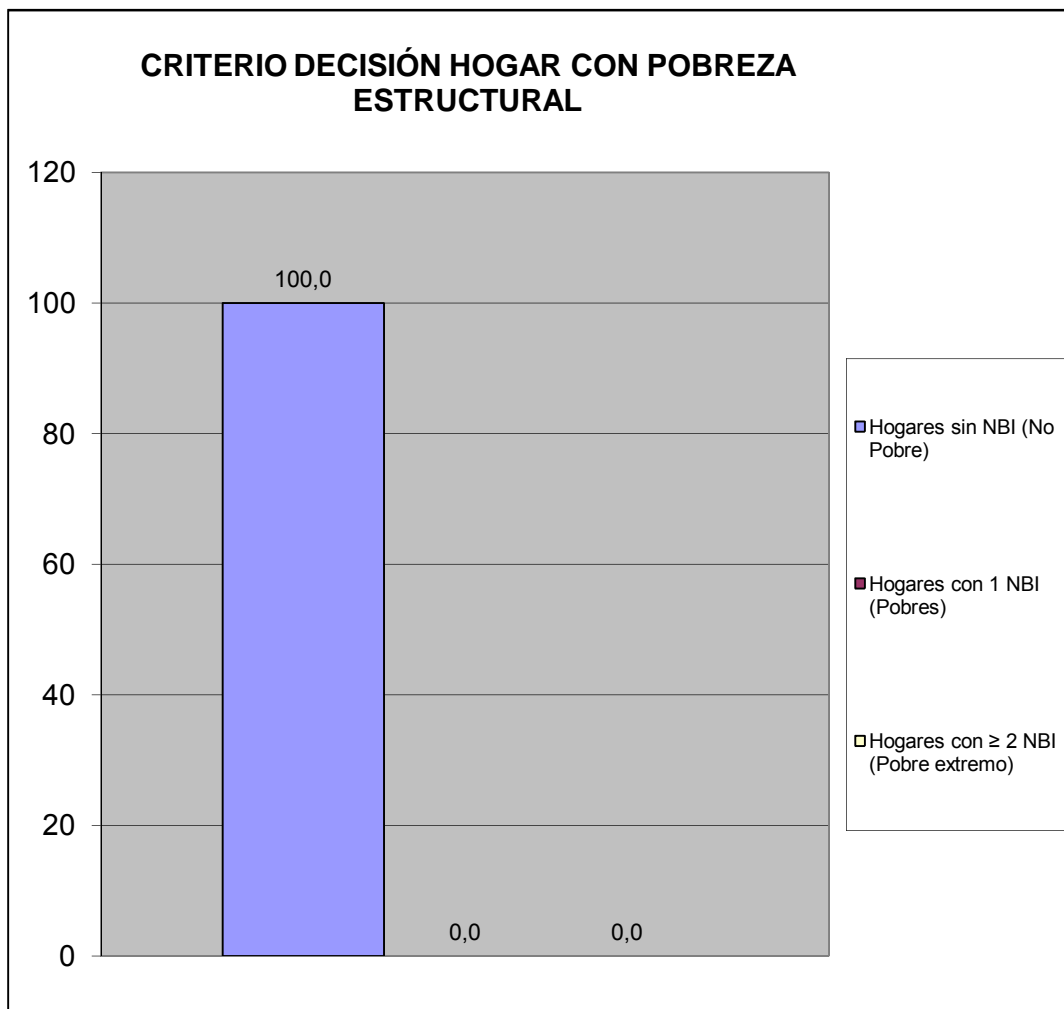

## V.- MOVILIDAD Y MEDIOS DE TRANSPORTE.

¿Cuál medio de transporte que más utilizan los miembros del hogar?	fa	%
Autobús Publico	18	60,0
Vehículo particular	11	36,7
Motocicleta	0	0,0
Bicicleta	0	0,0
Caminando	0	0,0
Ruta de Trabsporte de la Alcaldía de san Diego	1	3,3
Otro	0	0,0
<b>TOTAL</b>	<b>30</b>	<b>100</b>

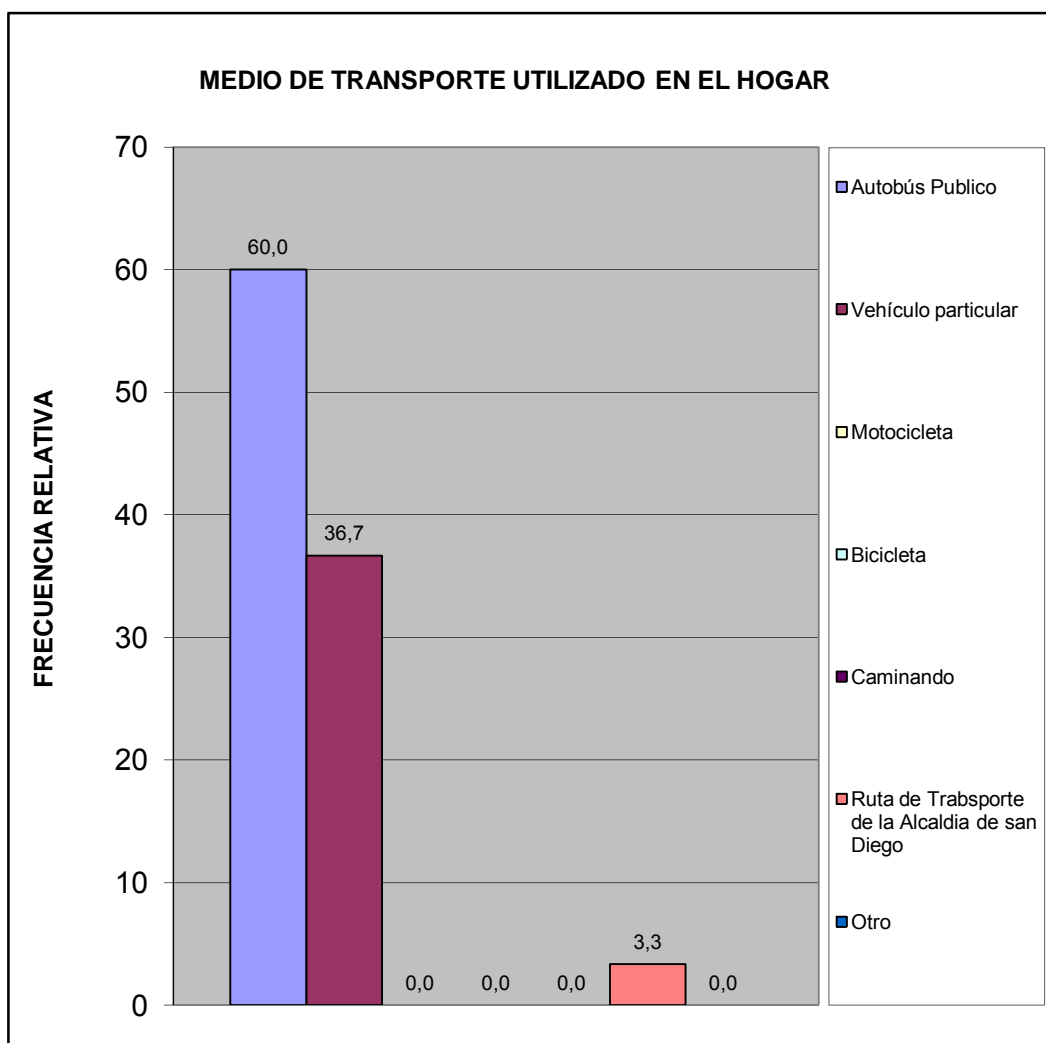

Utilizarían la bicicleta para ir:	fa	%
A la Escuela, Liceo ó Universidad	0	0,0
Al Trabajo	0	0,0
De Compras	1	4,0
De Paseo	7	28,0
Hacer Deporte	7	28,0
Otro	0	0,0
No la utilizaría	10	40,0
<b>TOTAL</b>	<b>25</b>	<b>100</b>

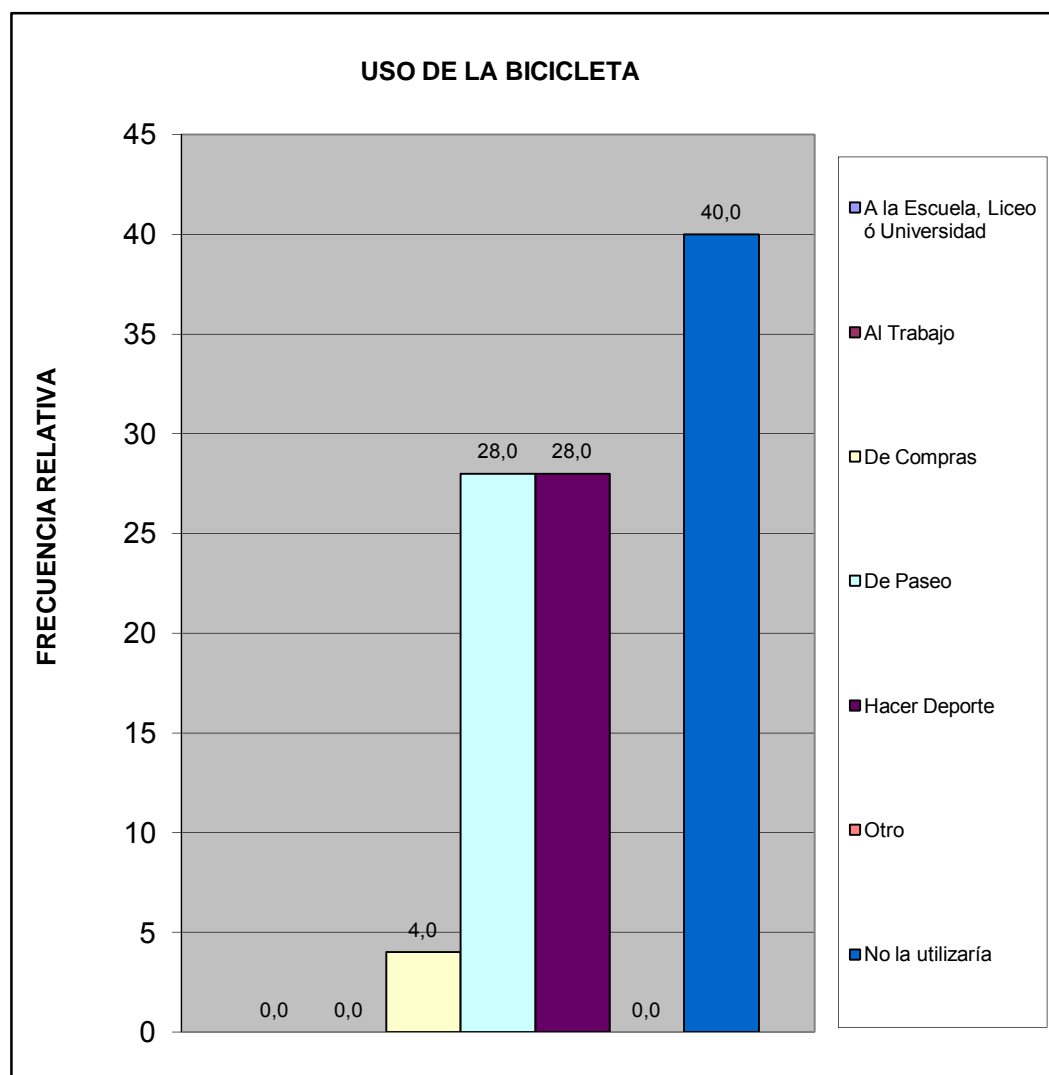

## VI.- TRANSPORTE PÚBLICO.

¿Cuántos minutos debe caminar para llegar a la parada de autobús más próxima de su vivienda?	fa	%
Hasta 5 minutos	9	34,6
De 6 a 10 minutos	9	34,6
De 11 a 20 minutos	1	3,8
Mas de 21 minutos	2	7,7
Ningún miembro del hogar usa transporte público	5	19,2
No sabe	0	0,0
<b>TOTAL</b>	<b>26</b>	<b>100</b>

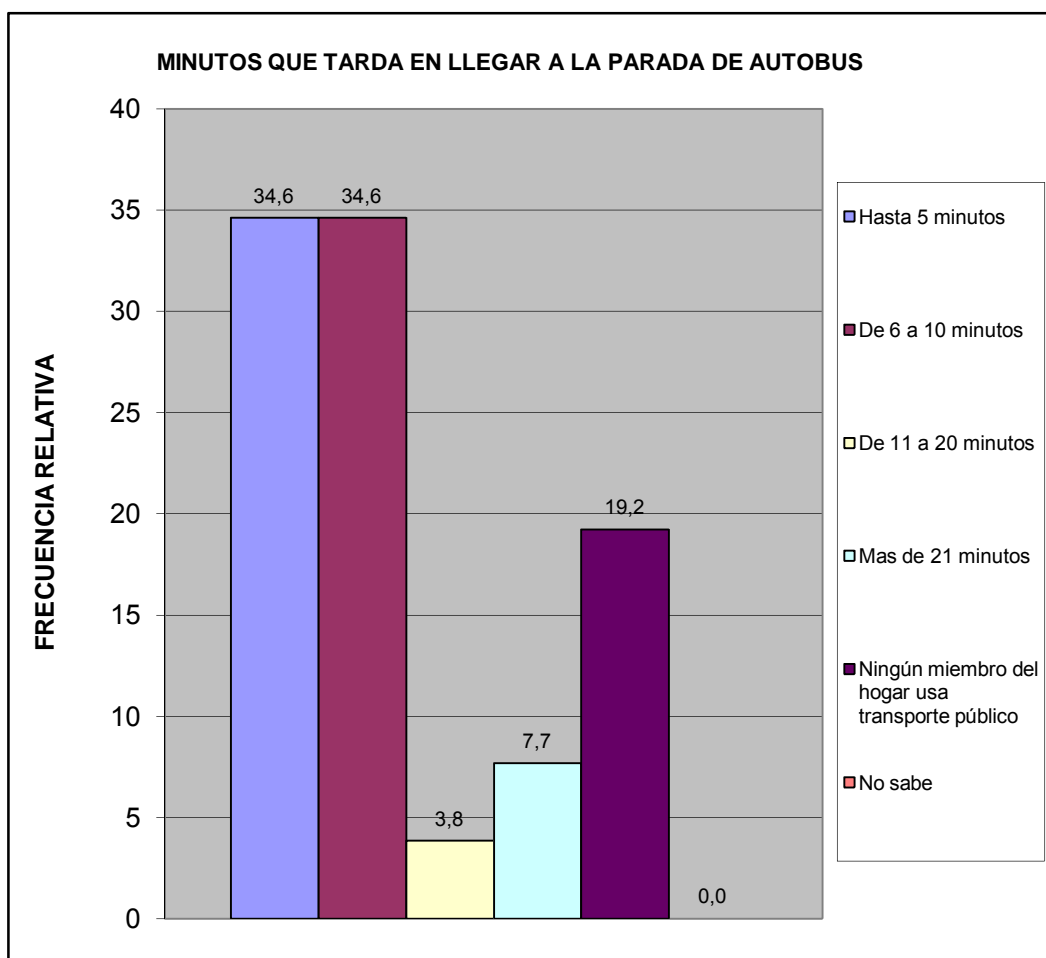

¿Cuál es el tiempo aproximado de espera en la parada hasta que llega el autobús o la camioneta?	fa	%
Hasta 3 minutos	11	42,3
De 4 a 15 minutos	10	38,5
De 16 a 30 minutos	0	0,0
Mas de 31 minutos	0	0,0
Ningún miembro del hogar usa transporte publico	5	19,2
No Sabe	0	0,0
<b>TOTAL</b>	<b>26</b>	<b>100</b>

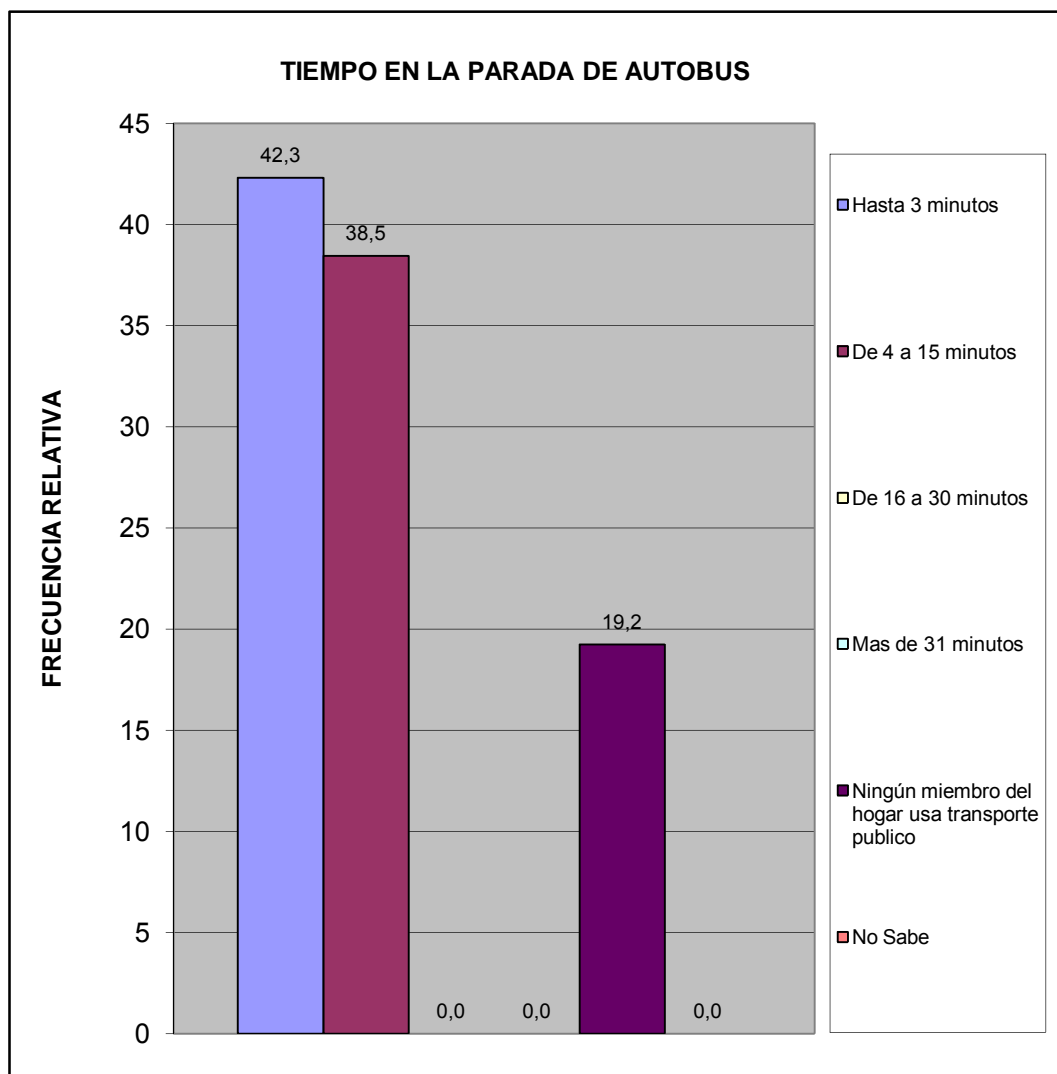

¿Cuál es el problema más importante que afronta el transporte público?	fa	%
La inseguridad dentro de la unidad (atracos, robos, agresiones físicas)	14	38,9
La falta de limpieza	1	2,8
El tiempo que tardan en llegar al destino	3	8,3
El tiempo que se tarda esperándolos en la parada	1	2,8
El mal estado de la unidad	5	13,9
La ciudad ha crecido y se siguen manteniendo las mismas rutas	3	8,3
La falta de supervisión del servicio de transporte	1	2,8
Maltrato de los operadores a los usuarios del sistema	3	8,3
Otro	0	0,0
Ningún miembro del hogar usa transporte público	5	13,9
No Sabe	0	0,0
<b>TOTAL</b>	<b>36</b>	<b>100</b>

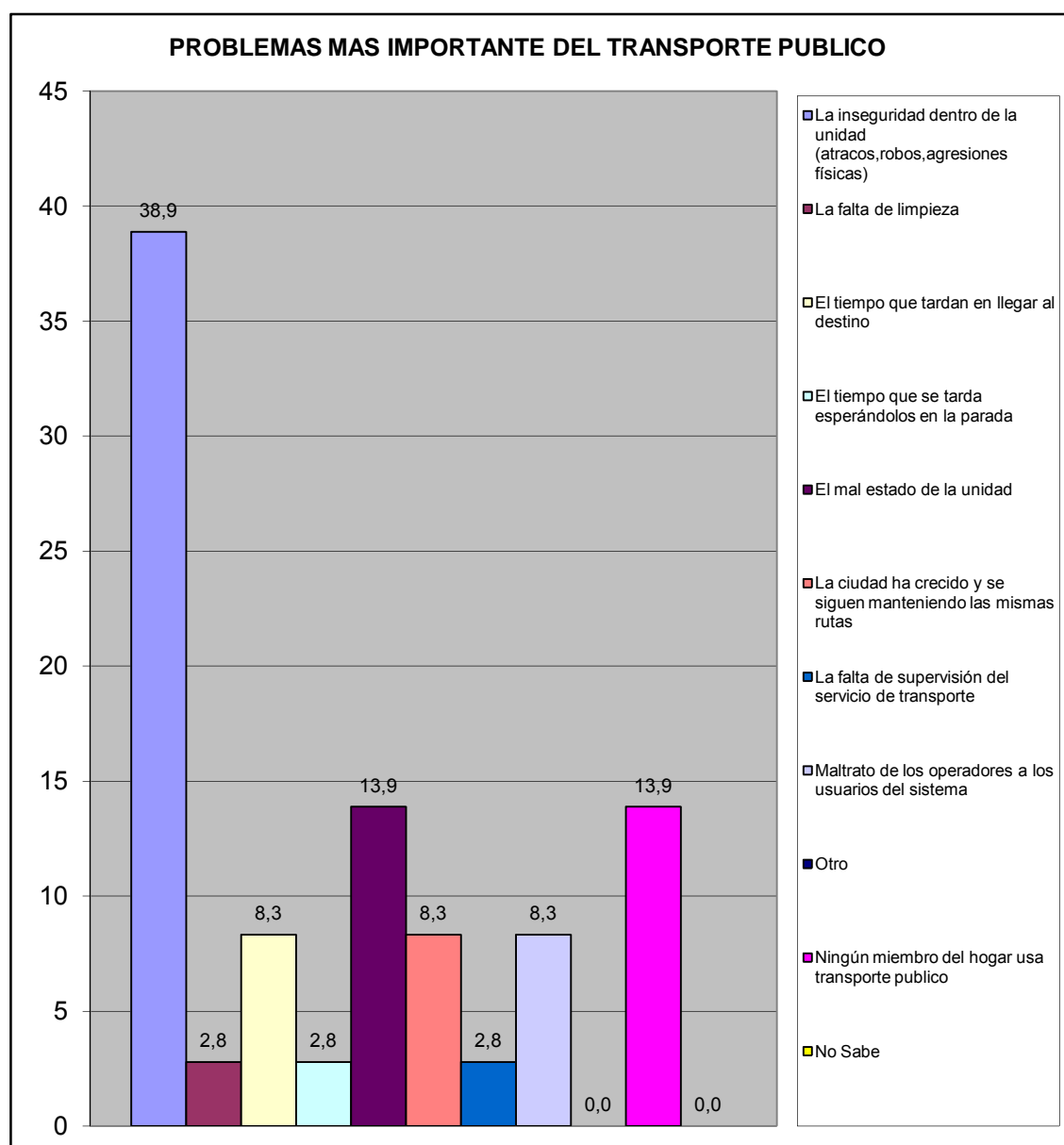



## VII.- SEGURIDAD PÚBLICA.

¿En la comunidad donde está ubicada su vivienda existe un módulo policial?	fa	%
Si	11	42,3
No	12	46,2
No sabe	1	3,8
No responde	2	7,7
<b>TOTAL</b>	<b>26</b>	<b>100</b>

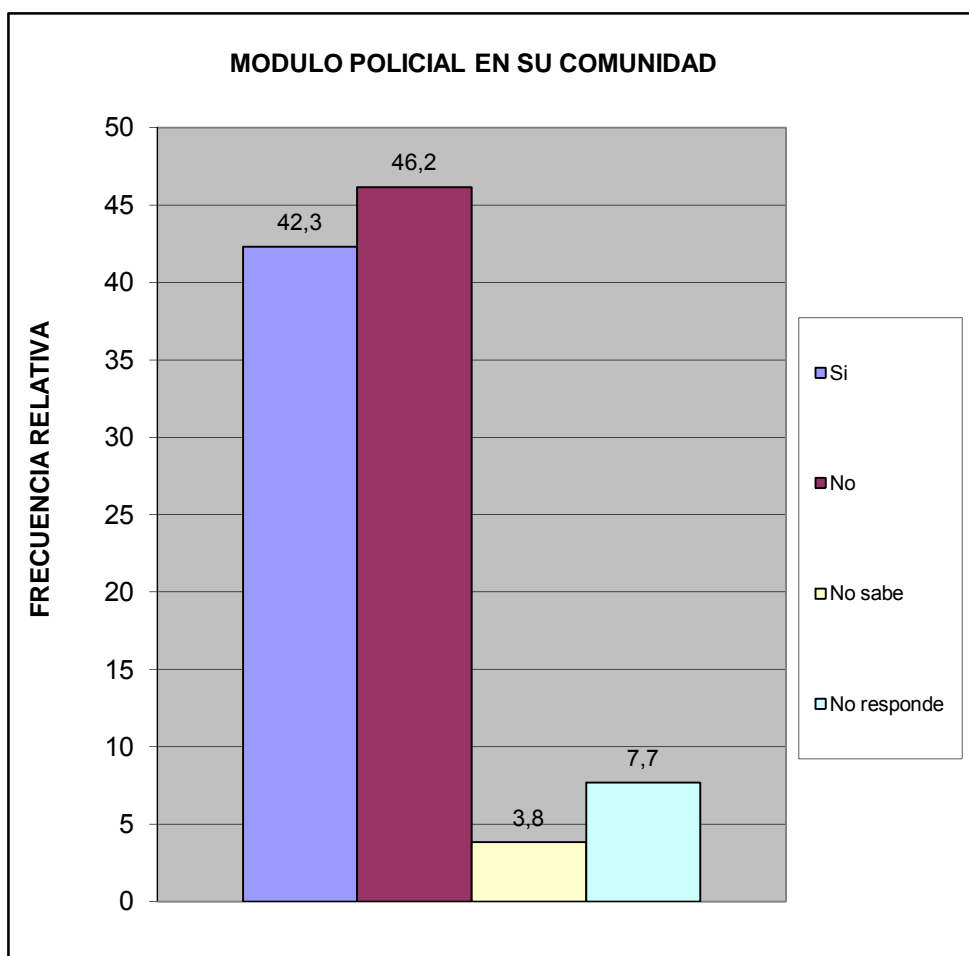

¿Cuántos minutos le toma llegar caminando al módulo policial más cercano?	fa	%
Hasta 15 minutos	5	19,2
De 16 a 30 minutos	5	19,2
Mas de 31 minutos	3	11,5
No hay modulo policial cercano	9	34,6
No sabe	2	7,7
No responde	2	7,7
<b>TOTAL</b>	<b>26</b>	<b>100</b>

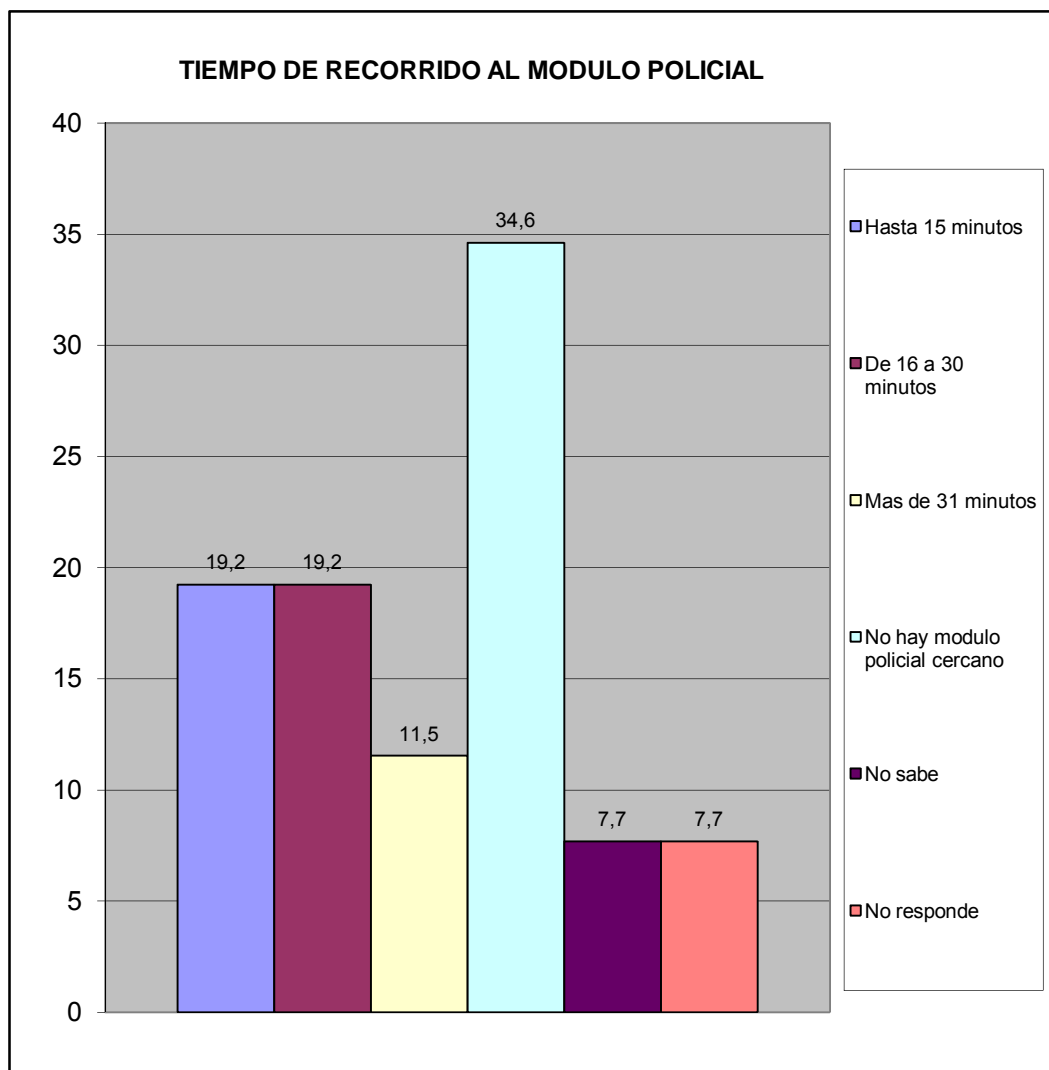

¿Con que frecuencia la policía patrulla en la calle donde está ubicada su vivienda?	fa	%
Diario	18	69,2
Interdiario	5	19,2
Semanal	0	0,0
No patrullan	2	7,7
No sabe	0	0,0
No responde	1	3,8
<b>TOTAL</b>	<b>26</b>	<b>100</b>

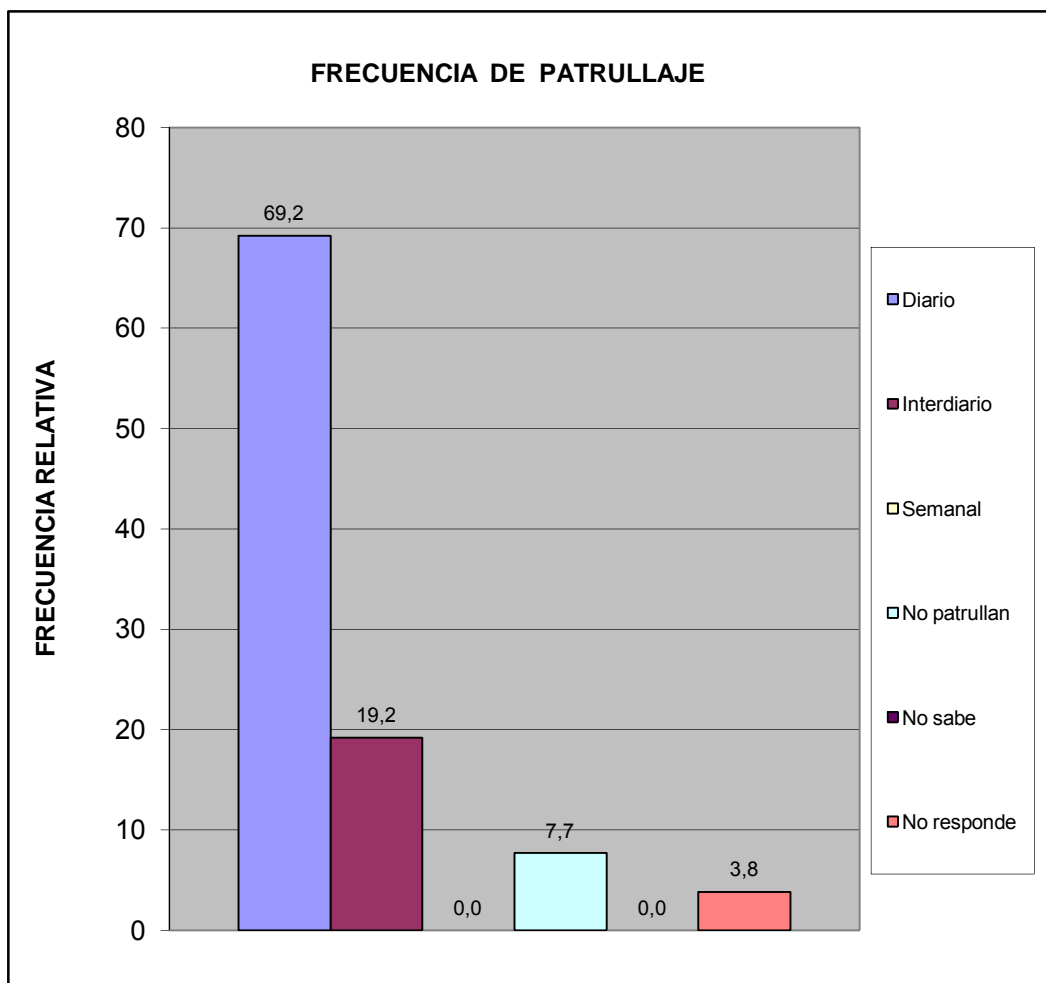

¿En los ultimos seis meses se han cometido delitos en su comunidad?	fa	%
Si	9	34,6
No	12	46,2
No sabe	5	19,2
No Responde	0	0,0
<b>Total</b>	<b>26</b>	<b>100</b>

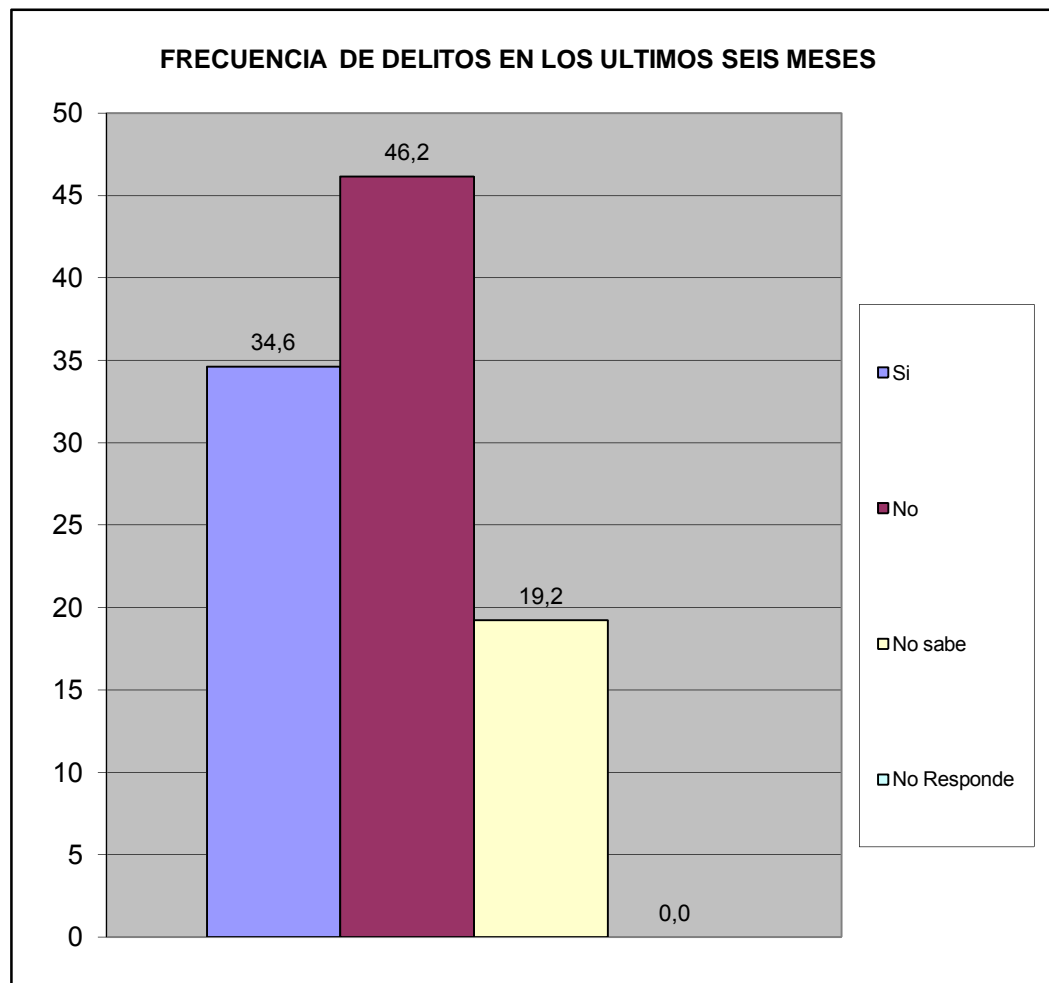

¿Ha presentado usted alguna denuncia ante los organismos competentes?	fa	%
Si	0	0,0
No	6	100,0
<b>TOTAL</b>	<b>6</b>	<b>100</b>

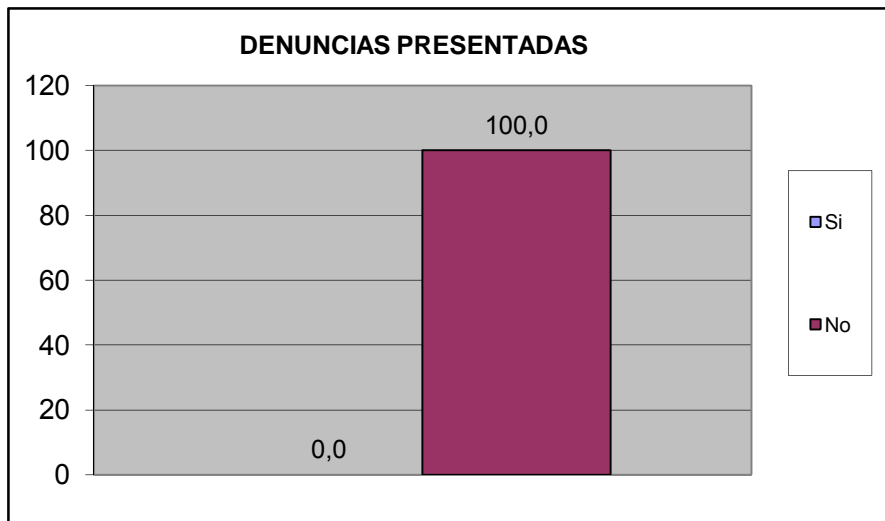

¿Se siente seguro en su vivienda?	fa	%
Si	21	80,8
No	1	3,8
No Sabe	3	11,5
No Responde	1	3,8
<b>TOTAL</b>	<b>26</b>	<b>100</b>

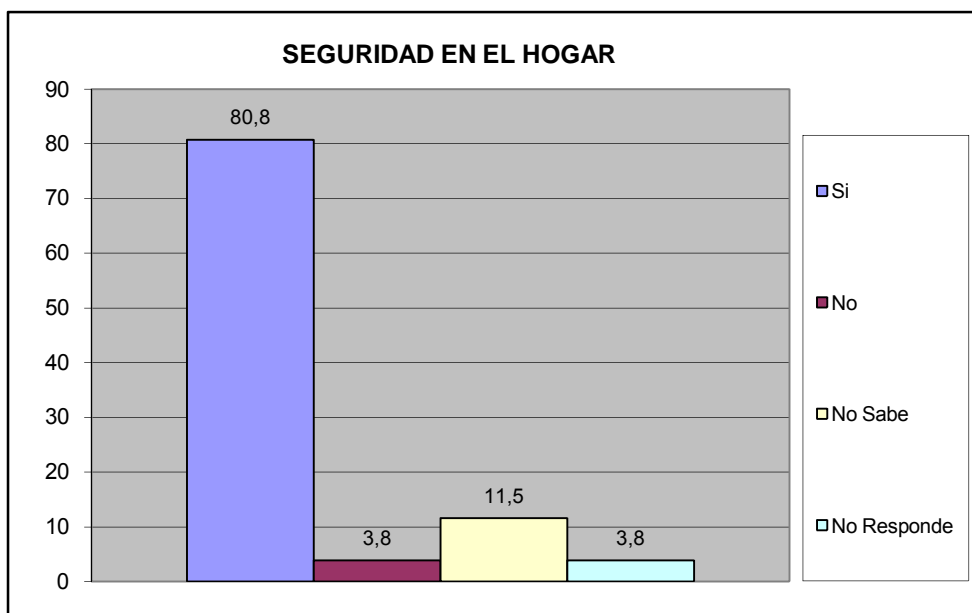

¿Se siente seguro en su calle?	fa	%
Si	17	65,4
No	6	23,1
No Sabe	2	7,7
No Responde	1	3,8
<b>TOTAL</b>	<b>26</b>	<b>100</b>

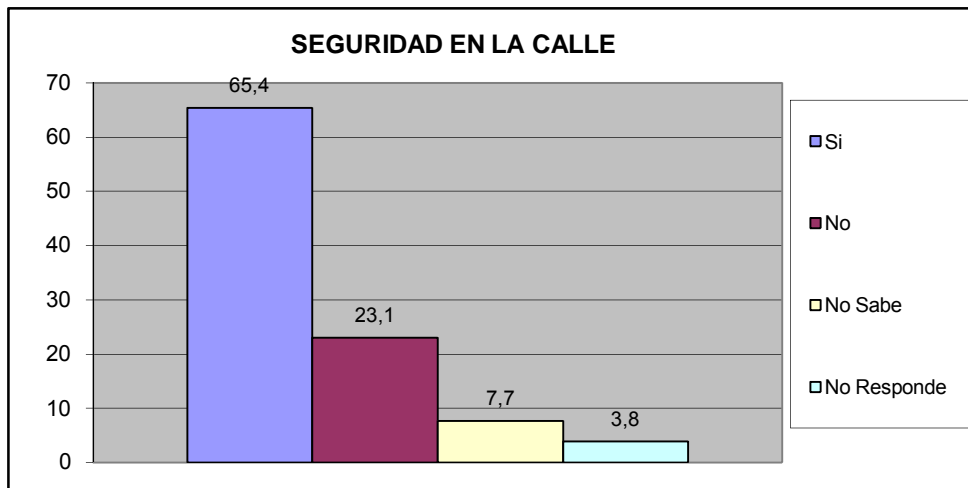

¿Se siente seguro en su Comunidad?	fa	%
Si	16	61,5
No	8	30,8
No Sabe	1	3,8
No Responde	1	3,8
<b>TOTAL</b>	<b>26</b>	<b>100</b>

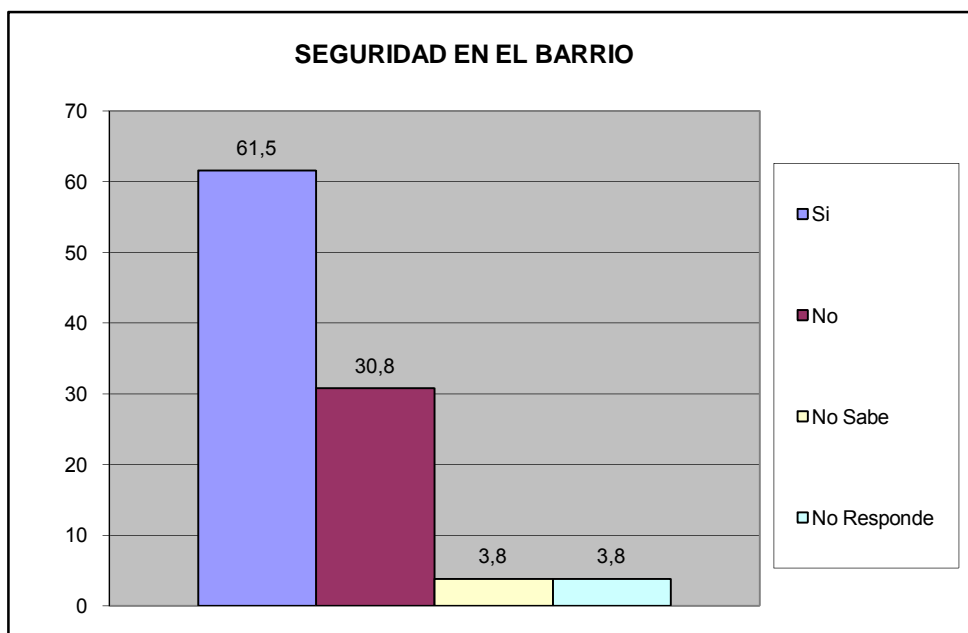

¿Siente que los niños están seguros en la calle?	fa	%
Si	11	42,3
No	12	46,2
No Sabe	2	7,7
No Responde	1	3,8
<b>TOTAL</b>	<b>26</b>	<b>100</b>

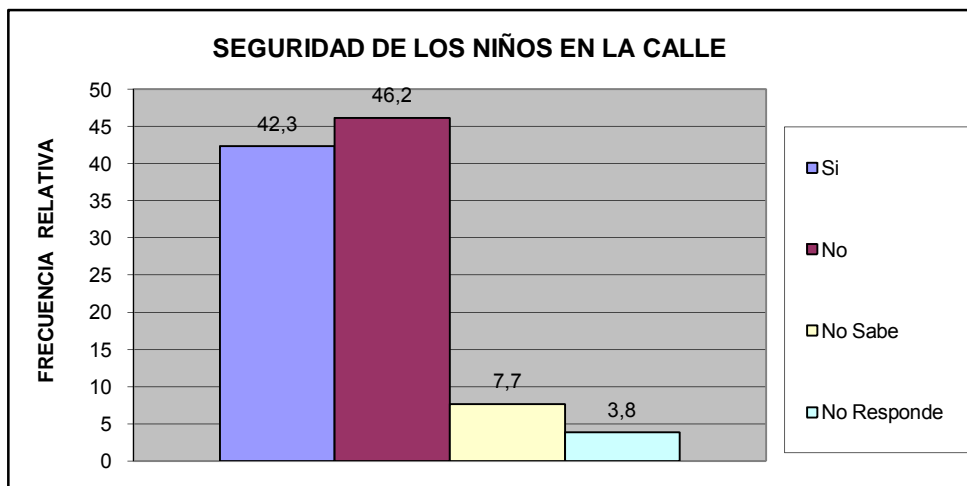

¿siente que los niños están seguros en su barrio?	fa	%
Si	10	38,5
No	13	50,0
No Sabe	2	7,7
No Responde	1	3,8
<b>TOTAL</b>	<b>26</b>	<b>100</b>

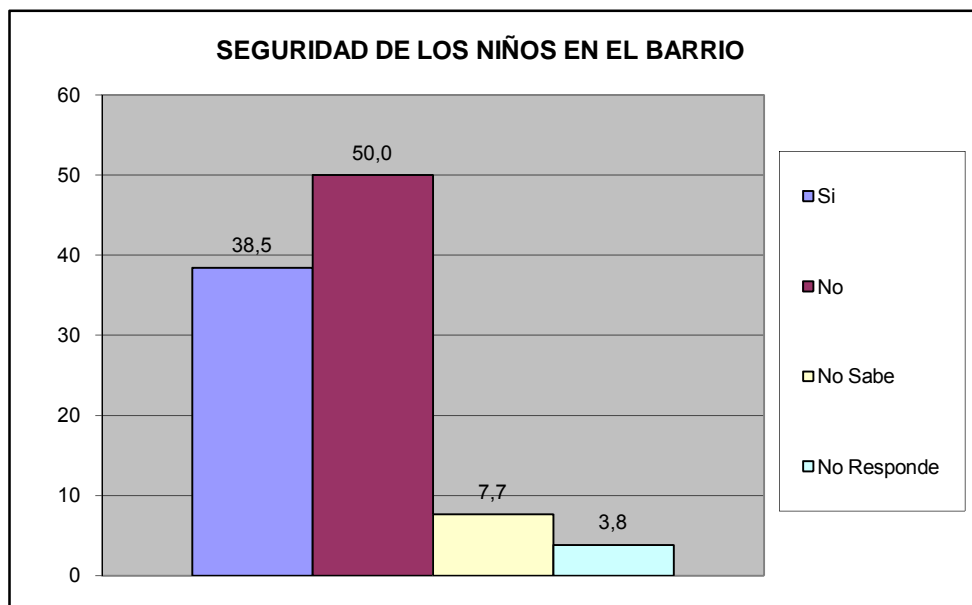

¿Su casa ha sido robada en los últimos 6 meses?	fa	%
Si	0	0,0
No	25	96,2
No Sabe	0	0,0
No Responde	1	3,8
<b>TOTAL</b>	<b>26</b>	<b>100</b>

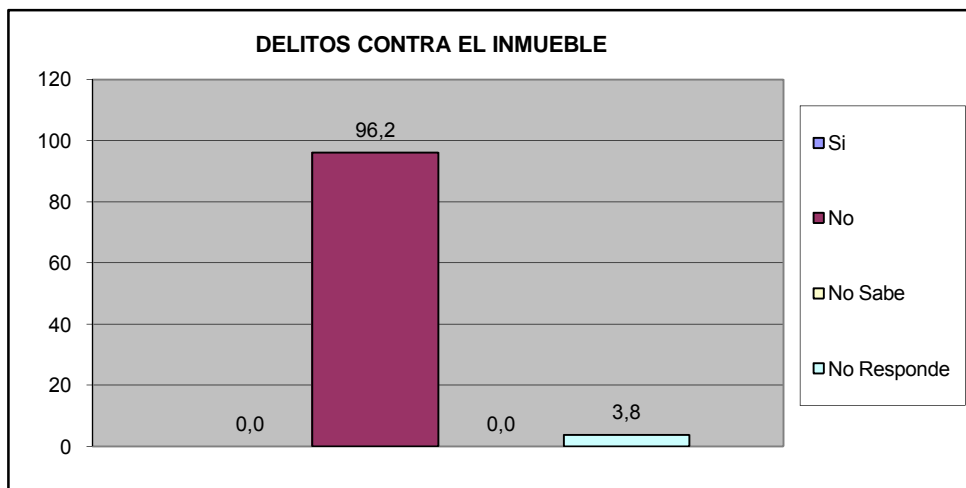

¿Ha sido agredido físicamente por algún vecino en su calle en los últimos seis meses?	fa	%
Si	0	0,0
No	24	92,3
No Sabe	1	3,8
No Responde	1	3,8
<b>TOTAL</b>	<b>26</b>	<b>100</b>

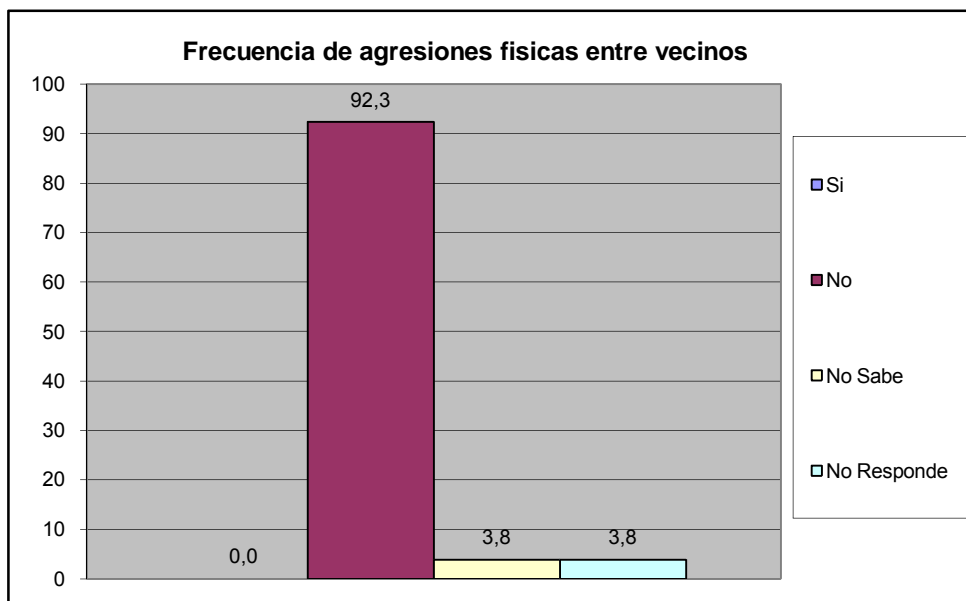



¿Ha sido agredido físicamente en sus barrio en los últimos seis meses?	fa	%
Si	0	0,0
No	25	96,2
No Sabe	0	0,0
No Responde	1	3,8
<b>TOTAL</b>	<b>26</b>	<b>100</b>

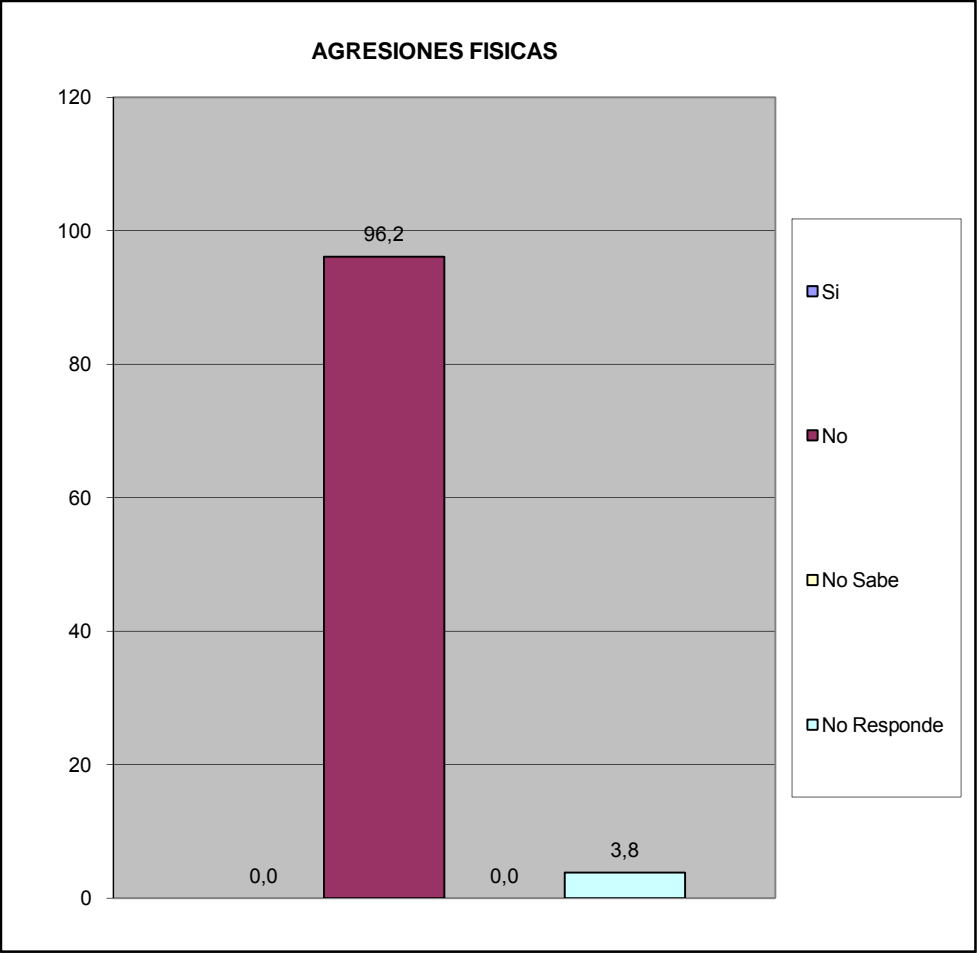

¿Ha solicitado y/o recibido servicio de bomberos y/o ambulancias por parte de la Fundación Cuerpo de Bomberos de San Diego?	fa	%
Si	0	0,0
No	25	96,2
No Sabe	1	3,8
No Responde	0	0,0
<b>TOTAL</b>	<b>26</b>	<b>100</b>

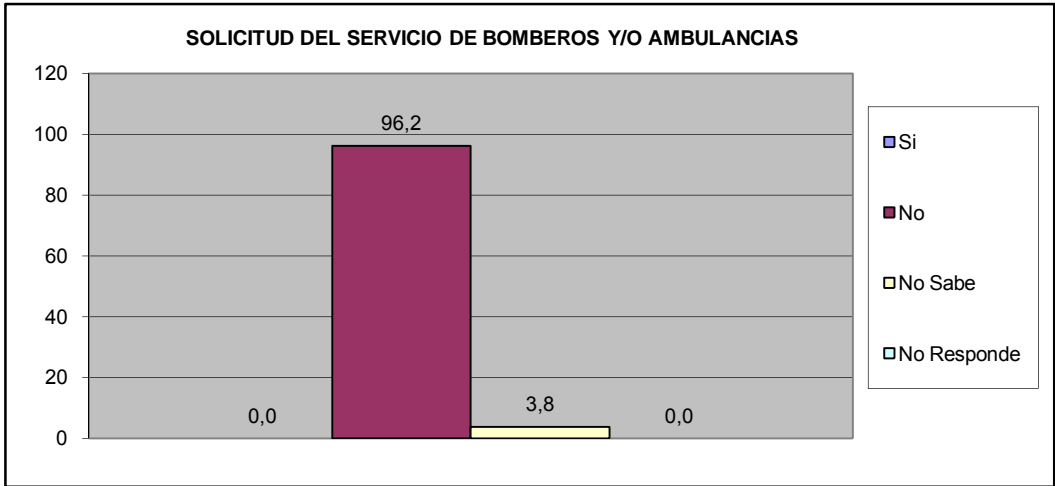

¿En Caso de ser positivo, quedo satisfecho con el servicio recibido por parte de la Fundación Cuerpo de Bomberos de San Diego?	fa	%
Si	0	#¡DIV/0!
No	0	#¡DIV/0!
No Sabe	0	#¡DIV/0!
No Responde	0	#¡DIV/0!
<b>TOTAL</b>	<b>0</b>	<b>#¡DIV/0!</b>

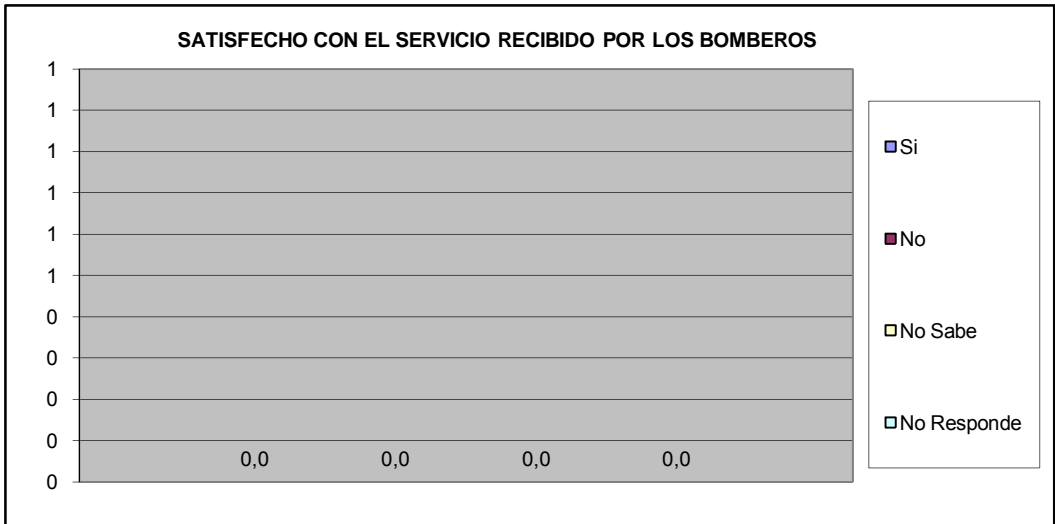

## VIII.- EDUCACIÓN.

¿A cuanto tiempo caminando desde su hogar se encuentra la Guardería mas cercana?	fa	%
Hasta 15 Minutos	12	46,2
De 16 a 30 Minutos	9	34,6
Mas de 30 Minutos	0	0,0
No existe ninguno en su casa	0	0,0
No Sabe	4	15,4
No Responde	1	3,8
<b>TOTAL</b>	<b>26</b>	<b>100</b>

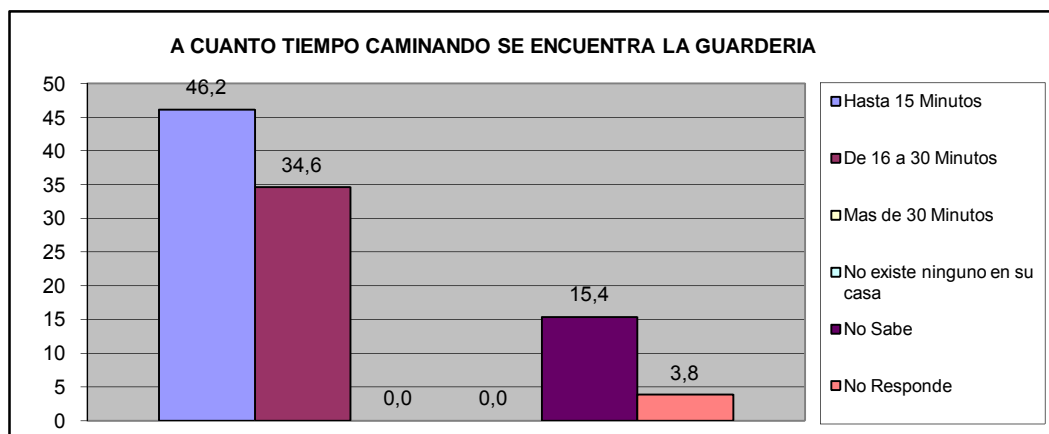

¿A cuanto tiempo caminando desde su hogar se encuentra el Preescolar mas cercano?	fa	%
Hasta 15 Minutos	13	50,0
De 16 a 30 Minutos	9	34,6
Mas de 30 Minutos	0	0,0
No existe ninguno en su casa	0	0,0
No Sabe	3	11,5
No Responde	1	3,8
<b>TOTAL</b>	<b>26</b>	<b>100</b>

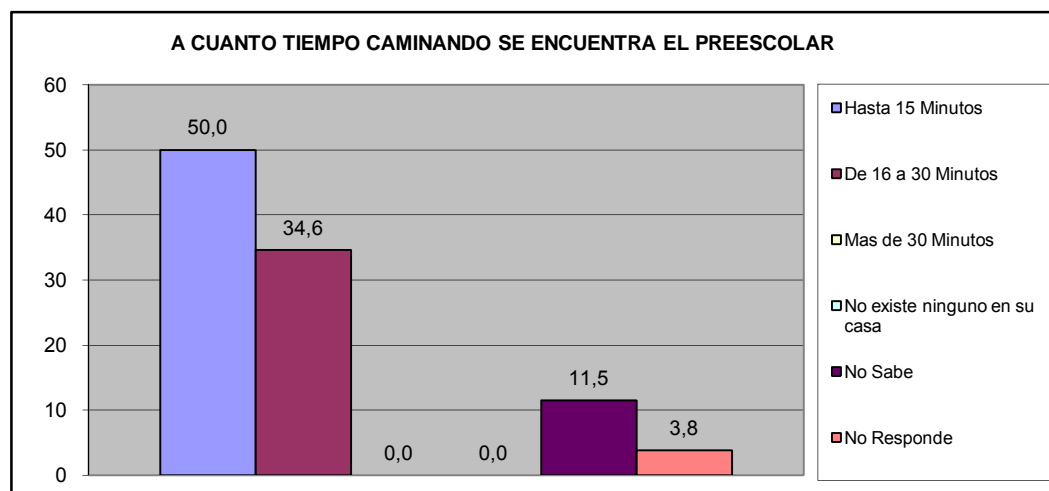

¿A cuanto tiempo caminando desde su hogar se encuentra la Escuela Basica (1° a 6° grado) mas cercana?	fa	%
Hasta 15 Minutos	15	57,7
De 16 a 30 Minutos	9	34,6
Mas de 30 Minutos	0	0,0
No existe ninguno en su casa	0	0,0
No Sabe	1	3,8
No Responde	1	3,8
<b>TOTAL</b>	<b>26</b>	<b>100</b>

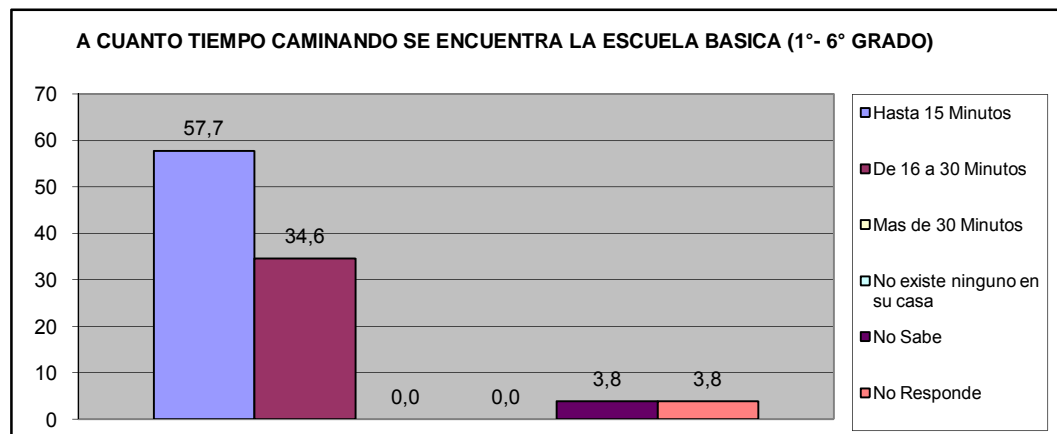

¿A cuanto tiempo caminando desde su hogar se encuentra la Escuela Basica (7° a 9° grado) mas cercana?	fa	%
Hasta 15 Minutos	14	53,8
De 16 a 30 Min.	10	38,5
Mas de 30 Min	0	0,0
No existe ninguno en su casa	0	0,0
No Sabe	1	3,8
No Responde	1	3,8
<b>TOTAL</b>	<b>26</b>	<b>100</b>

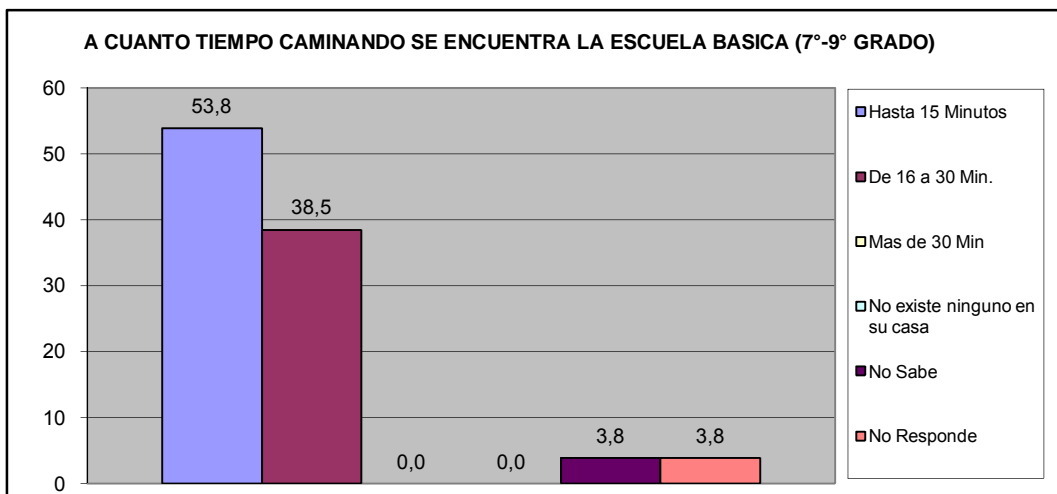

¿A cuanto tiempo caminando desde su hogar se encuentra el Ciclo Diversificado (4º y 5º año) mas cercano?	fa	%
Hasta 15 Minutos	14	53,8
De 16 a 30 Min.	10	38,5
Mas de 30 Min	0	0,0
No existe ninguno en su casa	0	0,0
No Sabe	1	3,8
No Responde	1	3,8
<b>TOTAL</b>	<b>26</b>	<b>100</b>

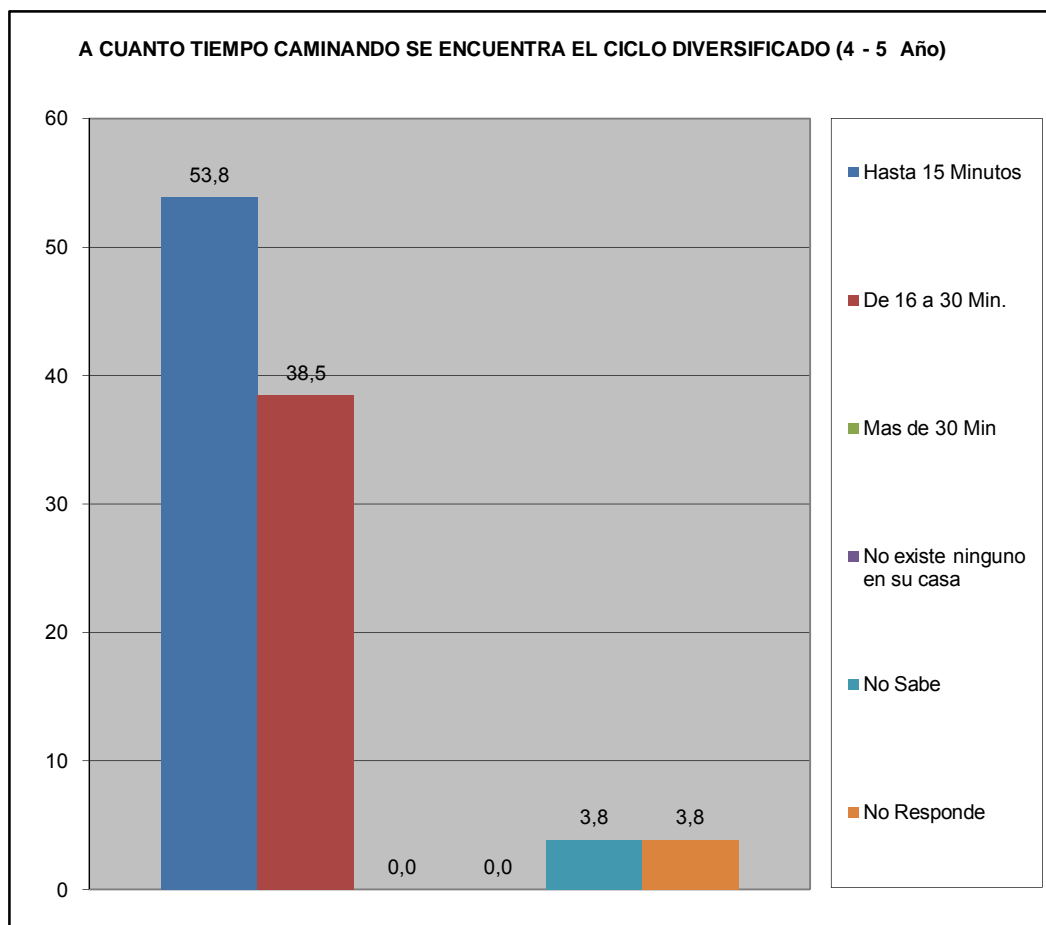

¿Ha tenido dificultades para que algún miembro de su hogar pueda tener acceso al sistema educativo? (indique el más importante).	fa	%
No tiene documentos de identificación	0	0,0
Los centros educativos están lejos de la vivienda que ocupan	0	0,0
Por discriminaciones raciales, sexuales	0	0,0
Resulta costoso cubrir los gastos para los implementos educativos (útiles y uniformes)	0	0,0
La matrícula que cobran es cara	0	0,0
Problemas de aprendizaje (retardo mental, problemas motrices, etc.)	0	0,0
Insuficiencia de centros Educativos	0	0,0
No tienen problemas en tener acceso al sistema educativo	22	100,0
<b>TOTAL</b>	<b>22</b>	<b>100</b>



¿Numero de niños en edad escolar que habitan el inmueble?	fa	%
De 3 a 5 años	7	31,8
De 6 a 12 años	15	68,2
<b>Total</b>	<b>22</b>	<b>100</b>

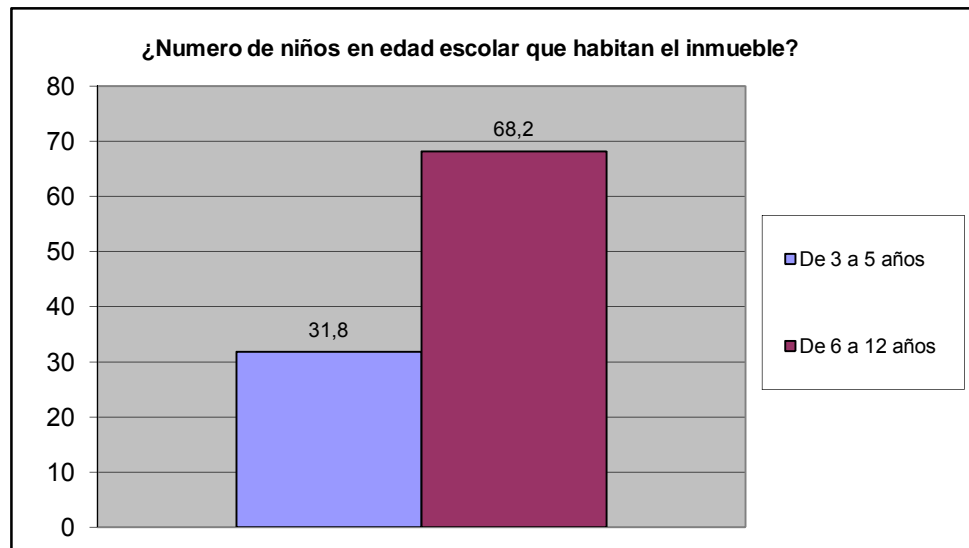

# IX.- CAPACIDAD DE ACCESO DEL HOGAR A LOS SERVICIOS DE SALUD

		fa	%
¿Alguna vez Usted o algún miembro de su hogar ha dejado de comprar lentes prescritos debido a su costo?	Si	5	19,2
	No	21	80,8
TOTAL		26	100

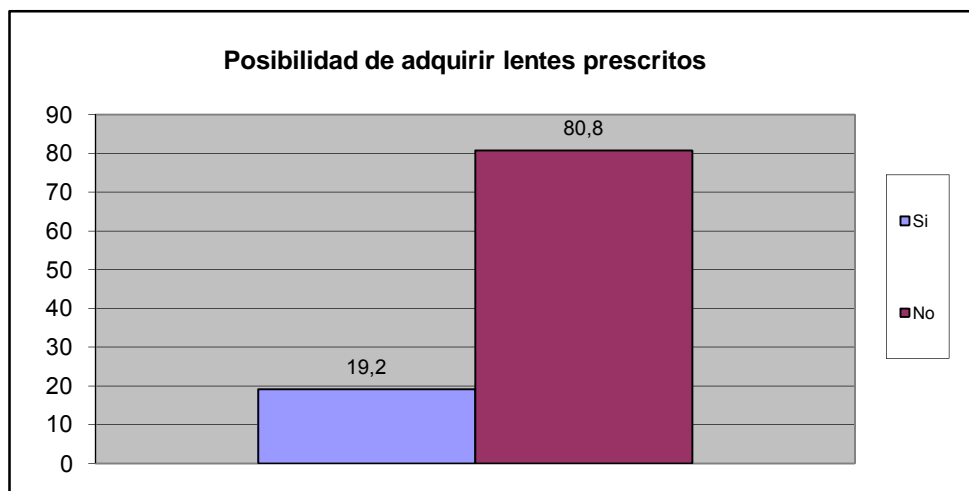

		fa	%
¿Alguna vez usted o algún miembro de su hogar ha dejado de comprar medicinas prescritas debido a su costo?	Si	10	38,5
	No	16	61,5
TOTAL		26	100

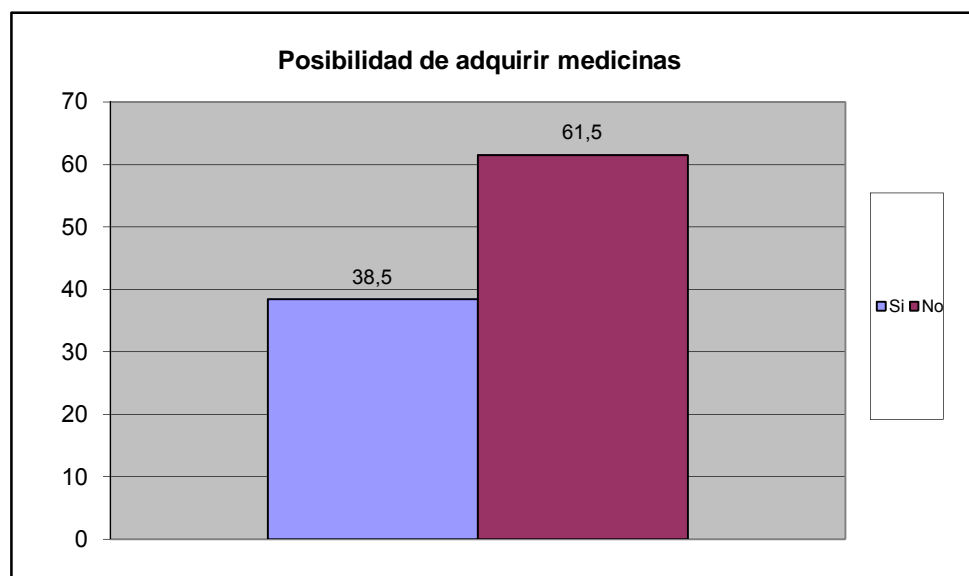



		fa	%
¿Presenta Ud o algun miembro de su familia dificultad para acceder a los servicios de salud?	Si	3	11,5
	No	23	88,5
TOTAL		26	100

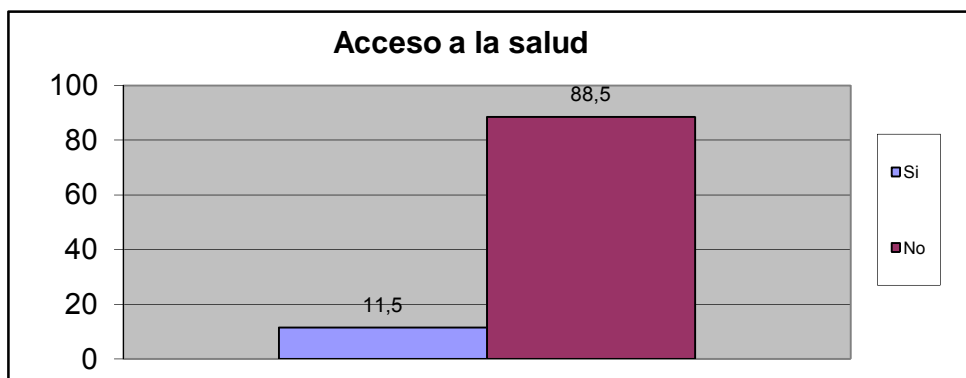

Principal causa de acceder al Servivio de Salud	fa	%
Nos queda lejos de nuestra casa	1	20,0
No nos atienden el mismo día	1	20,0
Son muy costosos los tratamientos médicos	1	20,0
son muy costosas las consultas medicas	2	40,0
el trato que recibimos no es el adecuado	0	0,0
Los horarios de atención al publico son reducidos	0	0,0
Otra	0	0,0
No sabe	0	0,0
No Responde	0	0,0
TOTAL.	5	100

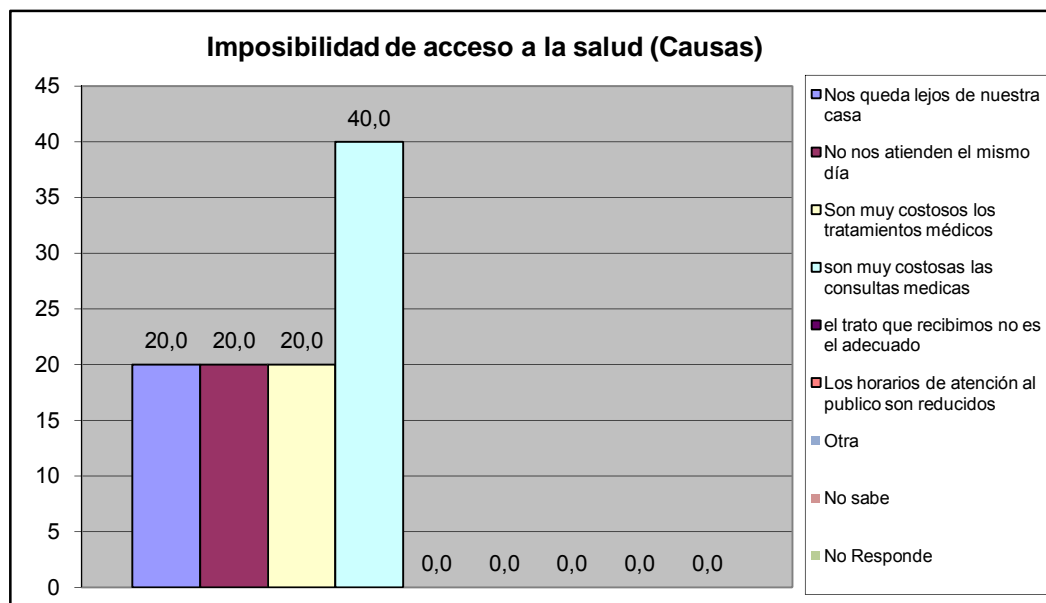

Cuando usted o algún miembro de su grupo familiar presentan algún quebranto de salud, ¿Qué hace generalmente?	fa	%
No hace nada	0	0,0
Se automedican	5	17,2
Llaman a un medico/enfermero	2	6,9
Llaman a un familiar	1	3,4
Acuden al hospital Dr. Jose Gregorio Hernandez "hospitalito".	17	58,6
Lo llevan a algún centro de salud privada	4	13,8
Va a un modulo barrio adentro	0	0,0
Llama a un servicio de asistencia medica privada a domicilio (EMI, Prosalud u otro).	0	0,0
No sabe	0	0,0
No responde	0	0,0
<b>TOTAL.</b>	<b>29</b>	<b>100</b>

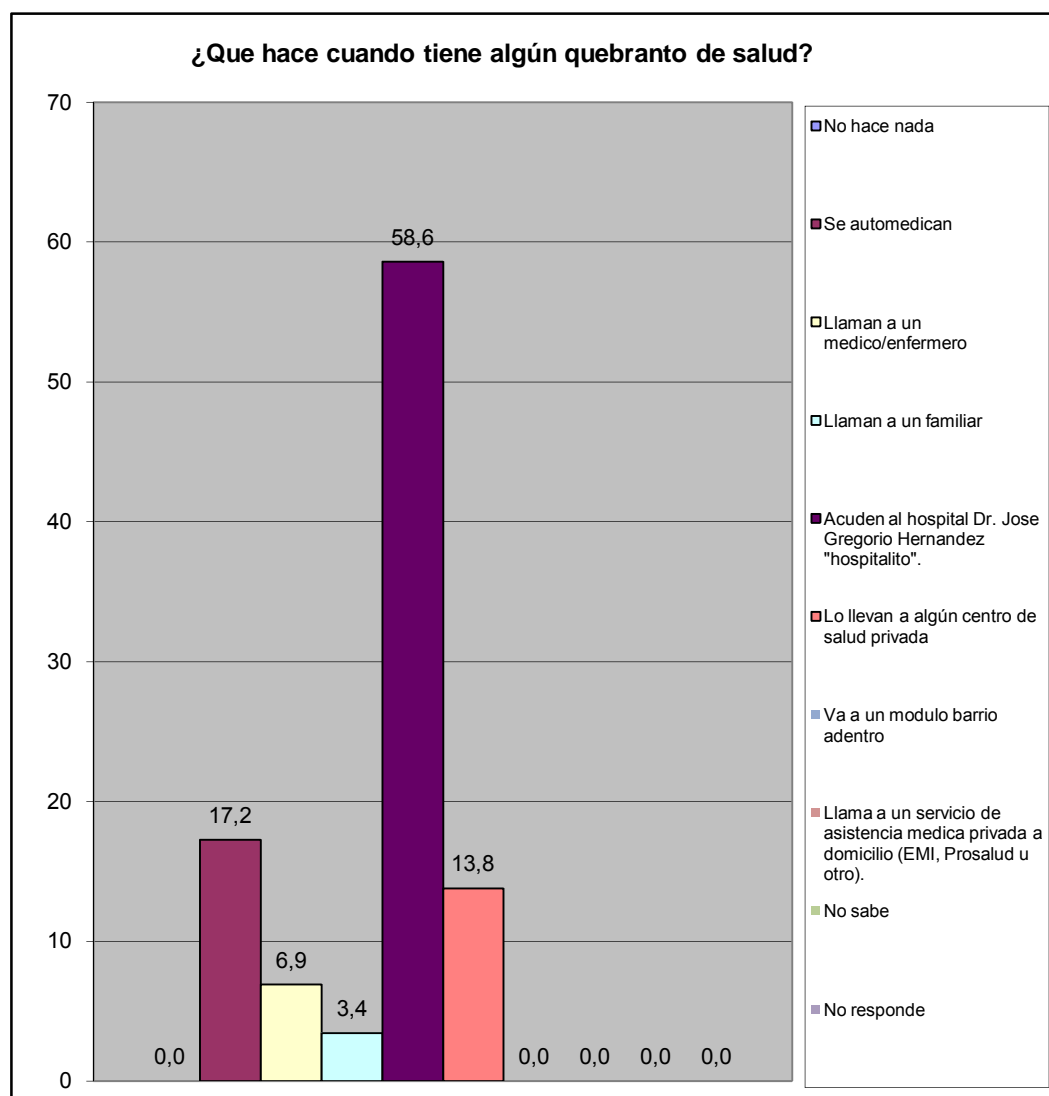

¿En los últimos 3 meses acudió usted al centro de salud más cercano?	fa	%
Para una emergencia	3	11,5
Para una consulta	4	15,4
Ambos	3	11,5
Nunca	12	46,2
No responde	4	15,4
<b>Total</b>	<b>26</b>	<b>100</b>

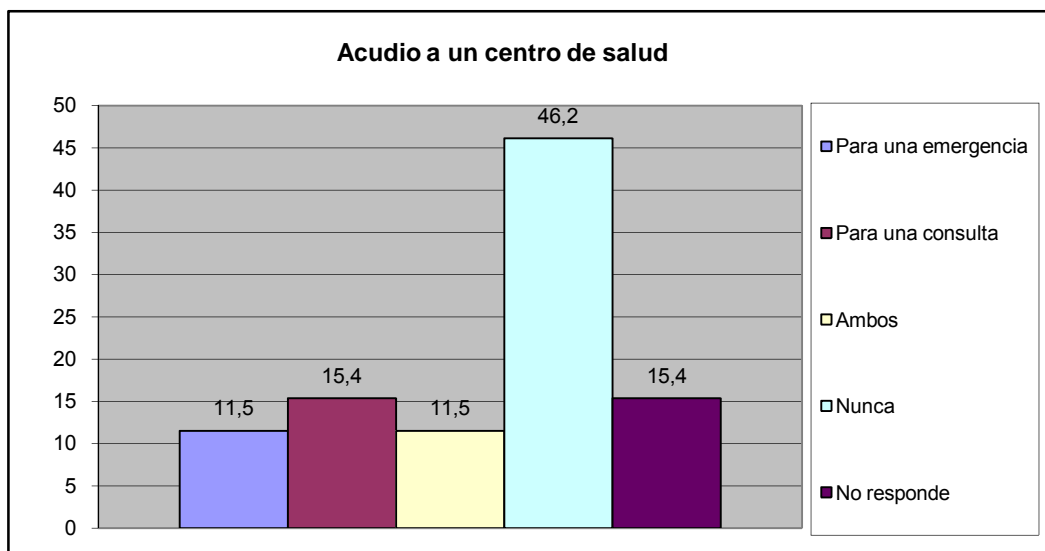

¿Cómo fue la atención que recibió?	fa	%
Lo atendieron y había los suministros médicos	12	46,2
Lo atendieron y no había los suministros médicos	0	0,0
Lo atendieron con demora	2	7,7
No fue atendido	0	0,0
No responde	0	0,0
<b>Total</b>	<b>14</b>	<b>54</b>

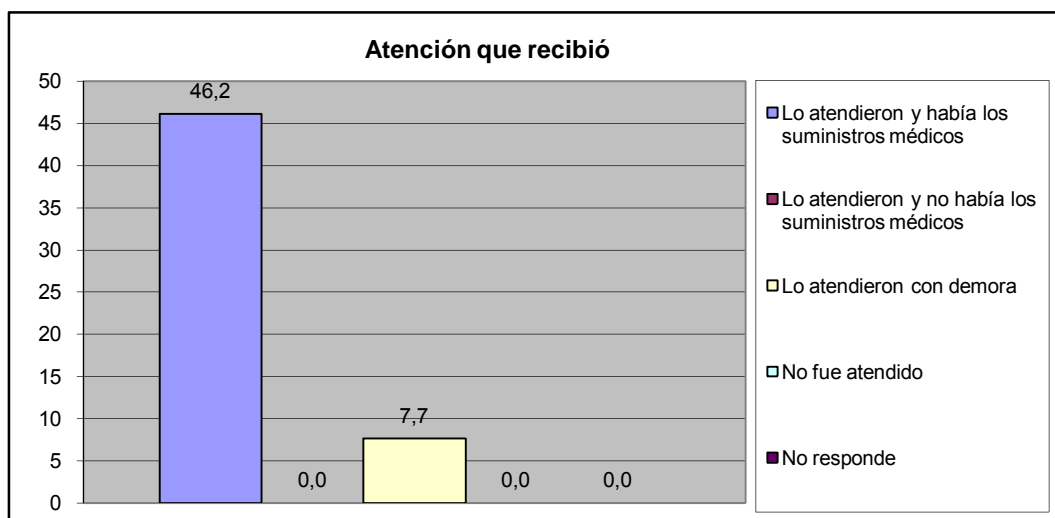

¿Acuanto tiempo caminando se encuentra el centro de salud publico?	fa	%
Hasta 15 Minutos	1	3,8
De 16 a 30 minutos	11	42,3
Más de 30 Minutos	11	42,3
No existe ninguno en su casa	1	3,8
No Sabe	2	7,7
No Responde	0	0,0
<b>TOTAL</b>	<b>26</b>	<b>100</b>

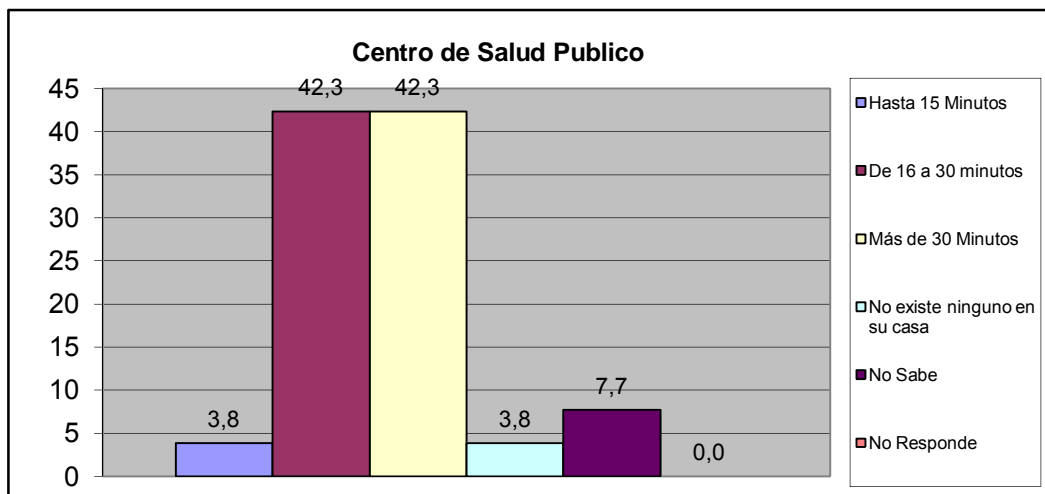

¿Acuanto tiempo caminando se encuentra el centro de salud privado?	fa	%
Hasta 15 Minutos	22	84,6
De 16 a 30 minutos	2	7,7
Más de 30 Minutos	2	7,7
No existe ninguno en su casa	0	0,0
No Sabe	0	0,0
No Responde	0	0,0
<b>TOTAL</b>	<b>26</b>	<b>100</b>

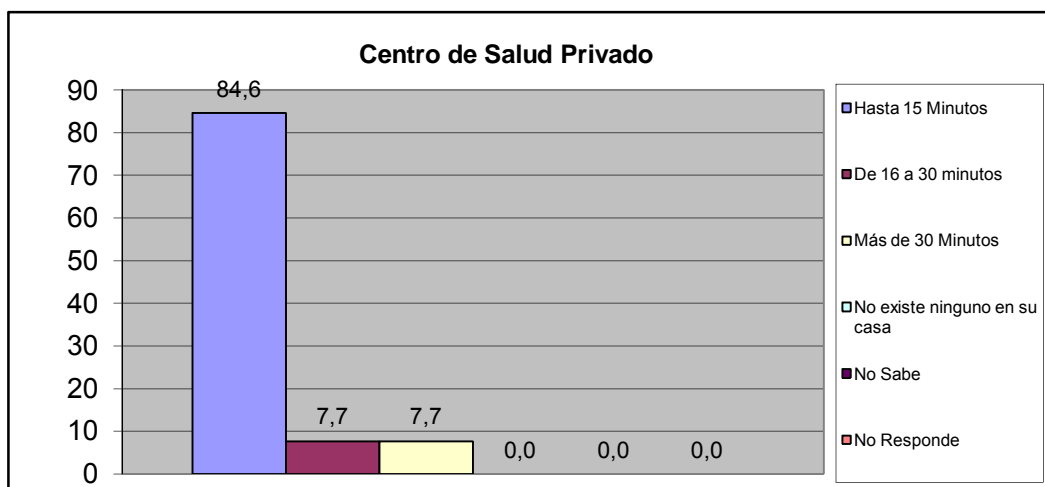

¿Acuanto tiempo caminando se encuentra el laboratorio clinico publico?	fa	%
Hasta 15 Minutos	1	3,8
De 16 a 30 minutos	9	34,6
Más de 30 Minutos	6	23,1
No existe ninguno en su casa	4	15,4
No Sabe	6	23,1
No Responde	0	0,0
<b>TOTAL</b>	<b>26</b>	<b>100</b>

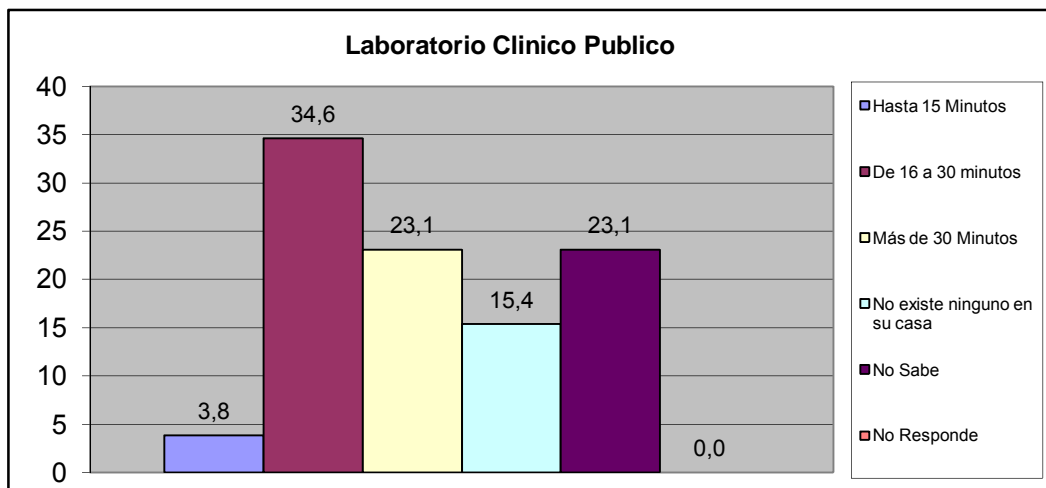

¿Acuanto tiempo caminando se encuentra el laboratorio clinico privado?	fa	%
Hasta 15 Minutos	21	80,8
De 16 a 30 minutos	3	11,5
Más de 30 Minutos	2	7,7
No existe ninguno en su casa	0	0,0
No Sabe	0	0,0
No Responde	0	0,0
<b>TOTAL</b>	<b>26</b>	<b>100</b>

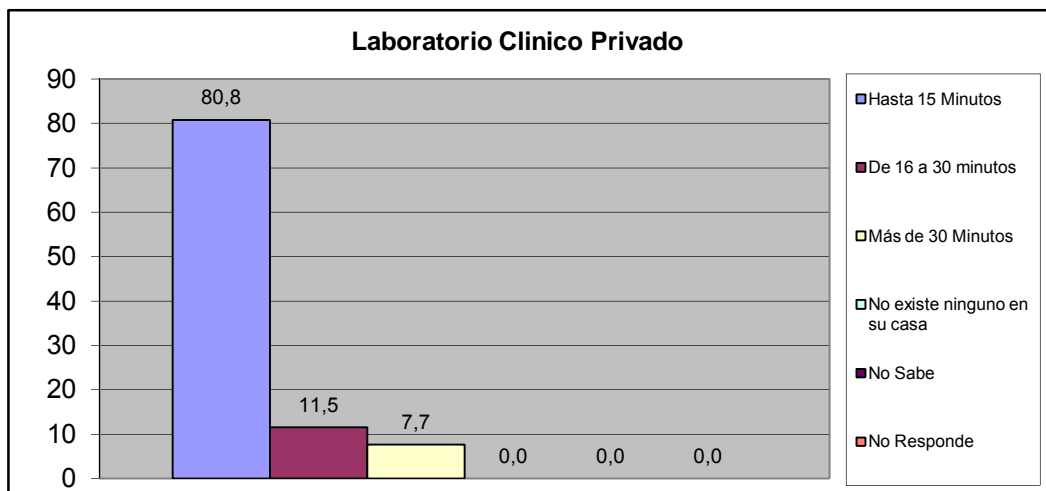

## X.- CONVIVENCIA FAMILIAR

¿Conoce Usted que exista en su Comunidad casos de maltratos de niñas, niños y/o adolescentes?	fa	%
Si	0	0,0
No	25	96,2
No Sabe	1	3,8
No Responde	0	0,0
<b>TOTAL</b>	<b>26</b>	<b>100</b>

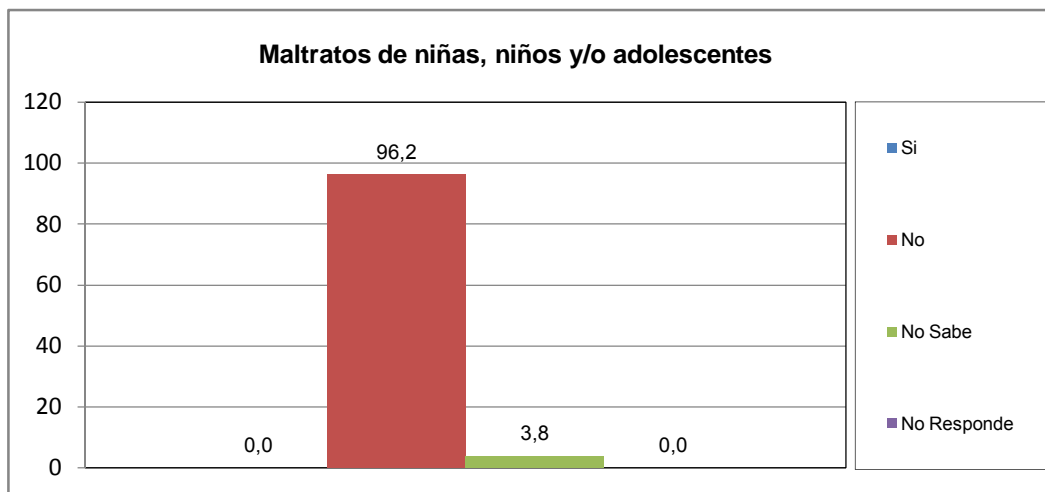

¿Quien origina el maltrato?	fa	%
Madre	0	#####
Padre	0	#####
Responsable	0	#####
Representante	0	#####
Otros familiares (hermanos, tios)	0	#####
<b>TOTAL</b>	<b>0</b>	<b>#####</b>

El maltrato observado en el hogar es:	fa	%
Físico	0	#####
Verbal	0	#####
Ambos	0	#####
<b>TOTAL</b>	<b>0</b>	<b>#####</b>

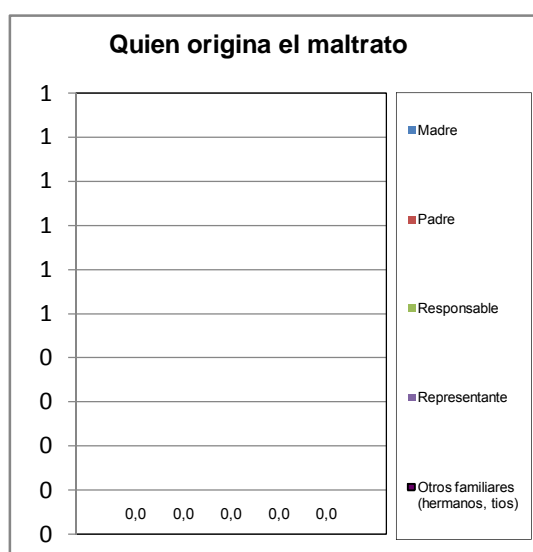

¿Conoce Usted en su comunidad casos de consumo de alcohol ó droga de niños, niñas y adolescentes?	fa	%
Si	3	11,5
No	19	73,1
No Sabe	4	15,4
No Responde	0	0,0
<b>TOTAL</b>	<b>26</b>	<b>100</b>

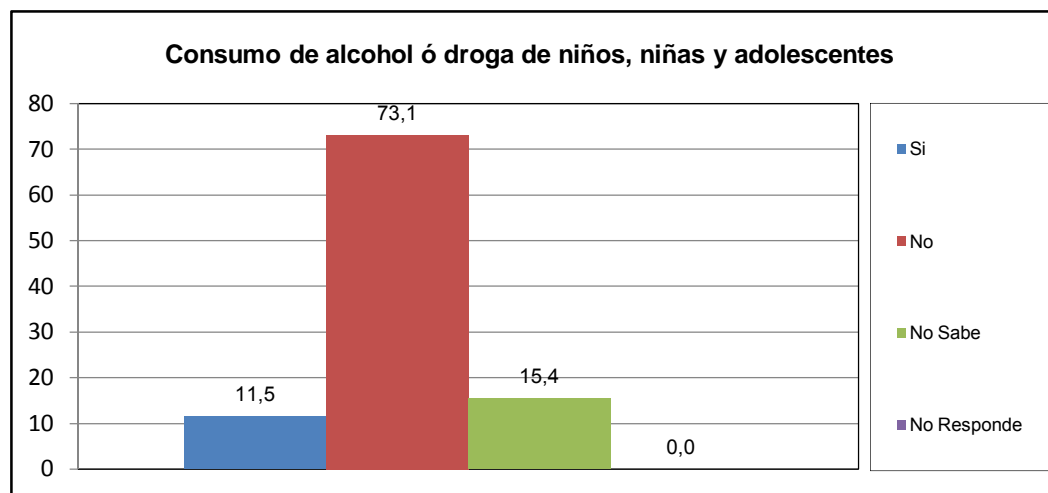

El consumo que se presenta es en:	fa	%
Niños	0	0,0
Niñas	0	0,0
Ambos (N)	0	0,0
Adolescente Varon	0	0,0
Adolescente Hembra	0	0,0
Ambos (A)	3	100,0
<b>TOTAL</b>	<b>3</b>	<b>100</b>

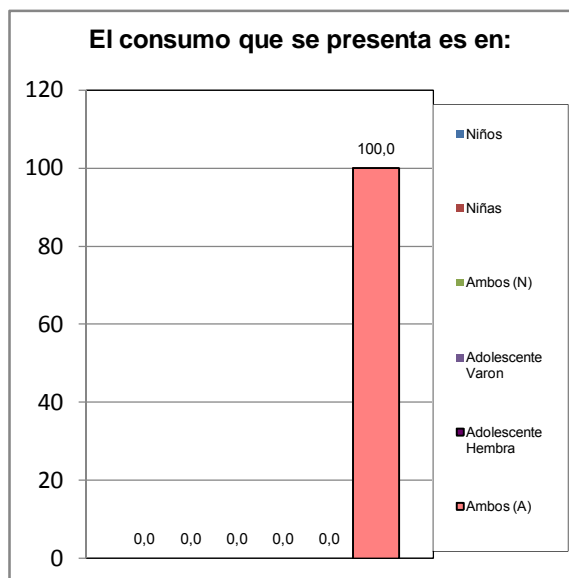

El consumo es de:	fa	%
Drogas	0	0,0
Alcohol	1	33,3
Ambos	2	66,7
<b>TOTAL</b>	<b>3</b>	<b>100</b>

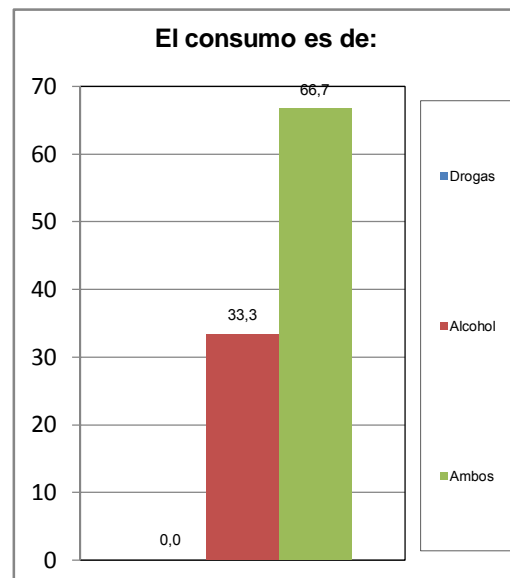

¿Conoce Usted en su comunidad casos de maltrato a la Mujer (Violencia Intrafamiliar)?	fa	%
Si	0	0,0
No	25	96,2
No Sabe	1	3,8
No Responde	0	0,0
<b>TOTAL</b>	<b>26</b>	<b>100</b>

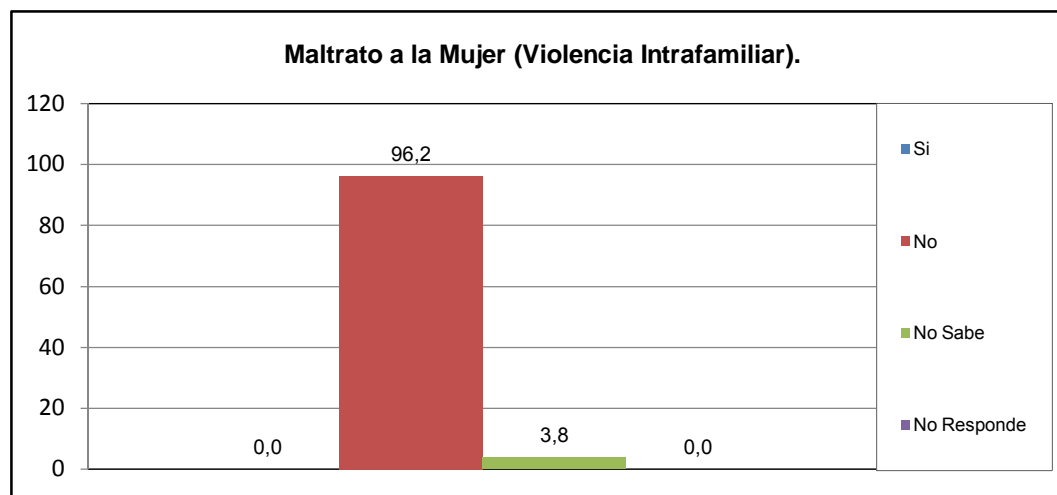

¿Quien origina el maltrato?	fa	%
Esposo	0	#####
Concubino	0	#####
Padre	0	#####
Hermano	0	#####
Novio	0	#####
Otro	0	#####
<b>TOTAL</b>	<b>0</b>	<b>#####</b>

El maltrato observado en el hogar es:	fa	%
Físico	0	#####
Verbal	0	#####
Ambos	0	#####
<b>TOTAL</b>	<b>0</b>	<b>#####</b>

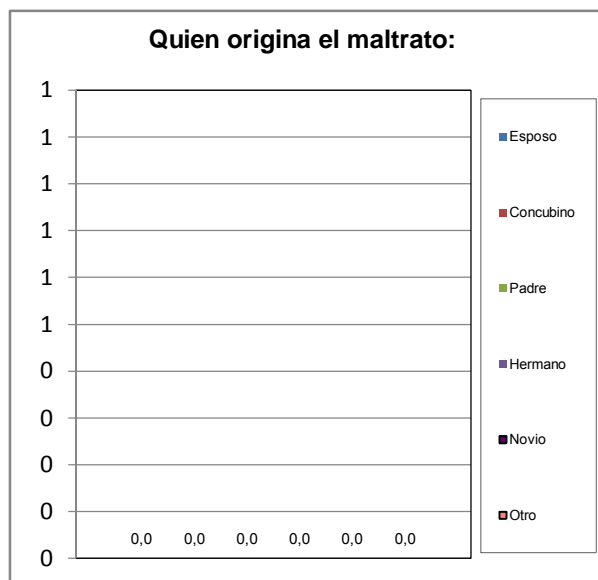



## **XI.- EVALUACIÓN DE LA GESTIÓN MUNICIPAL**

¿Asistió Usted a los carnavales turísticos de San Diego?	fa	%
Si	14	53,8
No	12	46,2
<b>TOTAL</b>	<b>26</b>	<b>100</b>

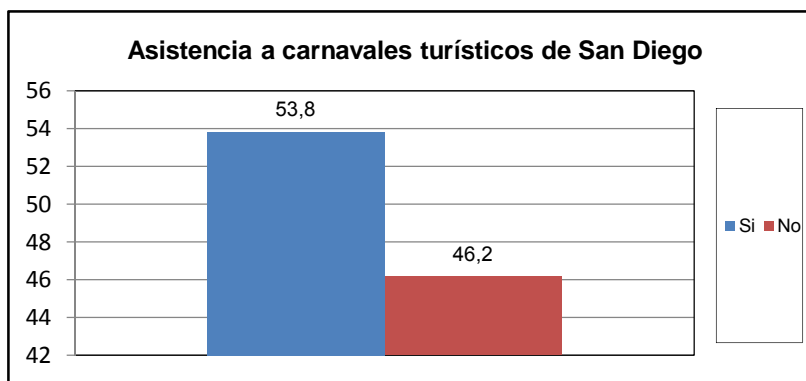

¿Cuál es la percepción que Usted tiene de los Carnavales turísticos de san diego?	fa	%
Excelente	6	23,1
Buena	12	46,2
Regular	3	11,5
Mala	3	11,5
Pésima	0	0,0
No opina	2	7,7
<b>TOTAL</b>	<b>26</b>	<b>100</b>

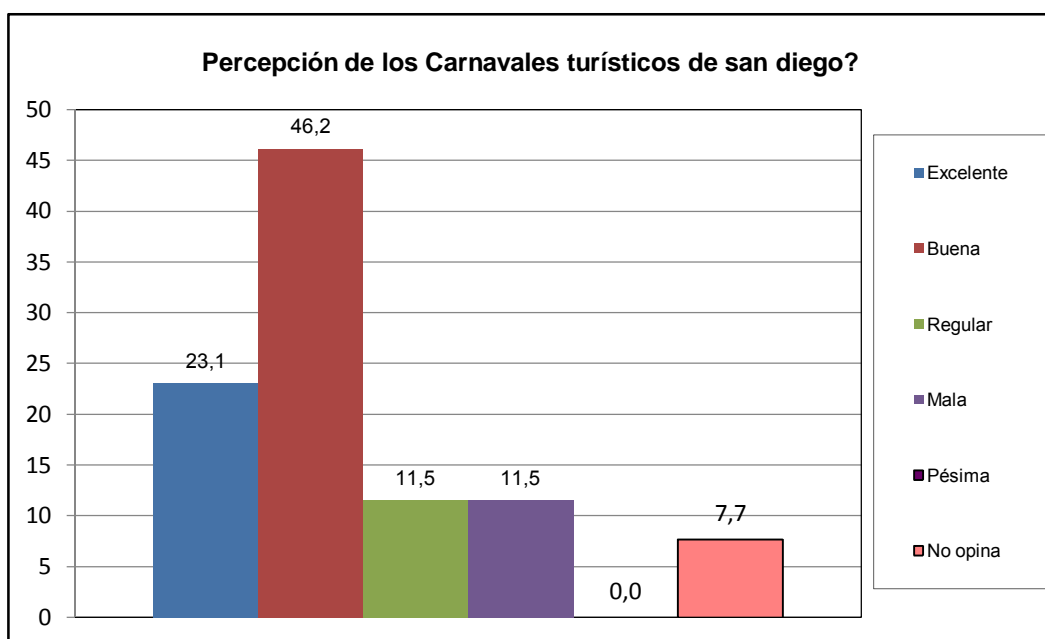

¿Como evalua usted la gestion municipal?	fa	%
Excelente	5	19,2
Buena	13	50,0
Regular	7	26,9
Mala	0	0,0
Pésima	0	0,0
No opina	1	3,8
<b>TOTAL</b>	<b>26</b>	<b>100</b>

