



República Bolivariana de Venezuela  
Estado Carabobo  
Sala Técnica del Consejo Local de Planificación Pública  
del Municipio San Diego

*Indice de Bienestar Humano Municipal de San Diego 2011.*

**DECODIFICACION DE RESULTADOS DEL INSTRUMENTO**

**I.- DATOS DE LOCALIZACIÓN DE LA VIVIENDA.**

Sector	Nombre de Residencia o urbanismo
Centro B	Yuma I y II

**II.- SITUACIÓN SOCIOECONÓMICA.**

Régimen de Propiedad	fa	%
Nacional.	0	0,0
Estadal.	0	0,0
Concejo Municipal.	0	0,0
Baldío.	0	0,0
Ejido.	0	0,0
Privado Individual.	39	100,0
Privado Colectivo.	0	0,0
Otros (especifique)	0	0,0
No Sabe.	0	0,0
No Responde.	0	0,0
<b>TOTAL</b>	<b>39</b>	<b>100</b>

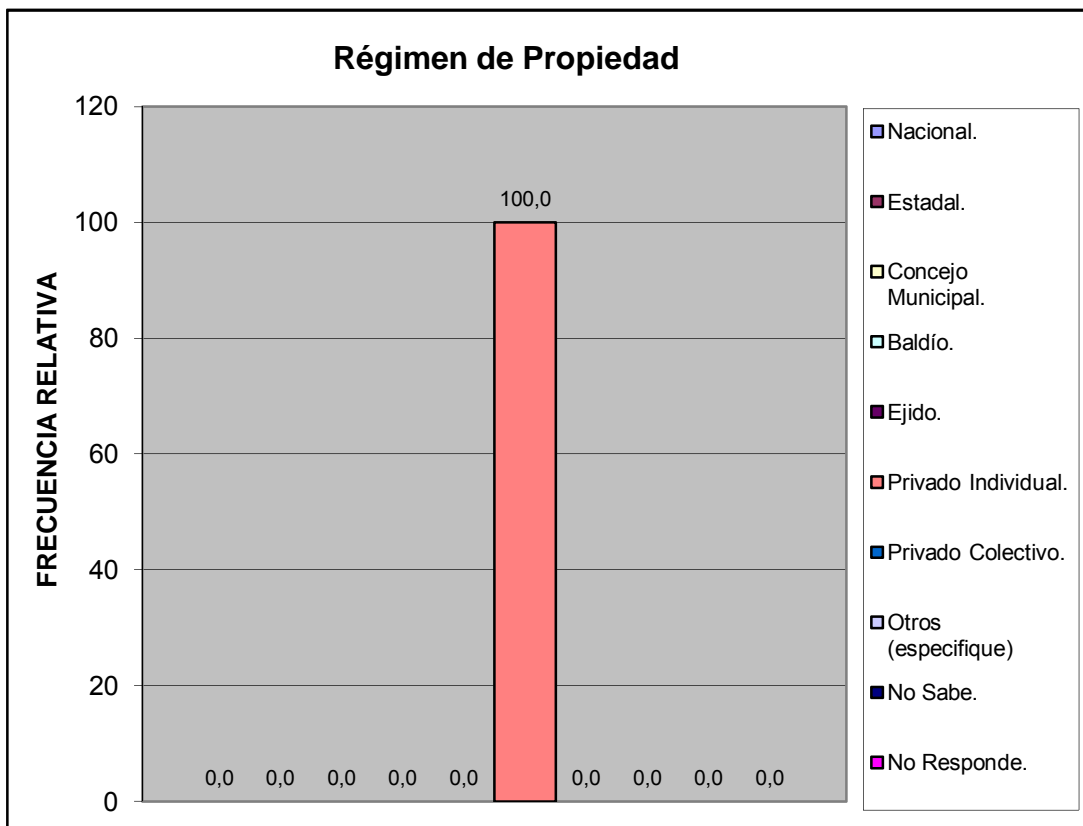

Características de la Vivienda	fa	%
Mansión.	0	0,0
Quinta o Casa quinta.	0	0,0
Townhouse.	0	0,0
Casa.	0	0,0
Apartamento.	39	100,0
Penthouse.	0	0,0
Apartamento en casa (anexo).	0	0,0
Casa de Vecindad o Pensión.	0	0,0
Rancho.	0	0,0
Otra Clase de Vivienda.	0	0,0
<b>TOTAL</b>	<b>39</b>	<b>100</b>

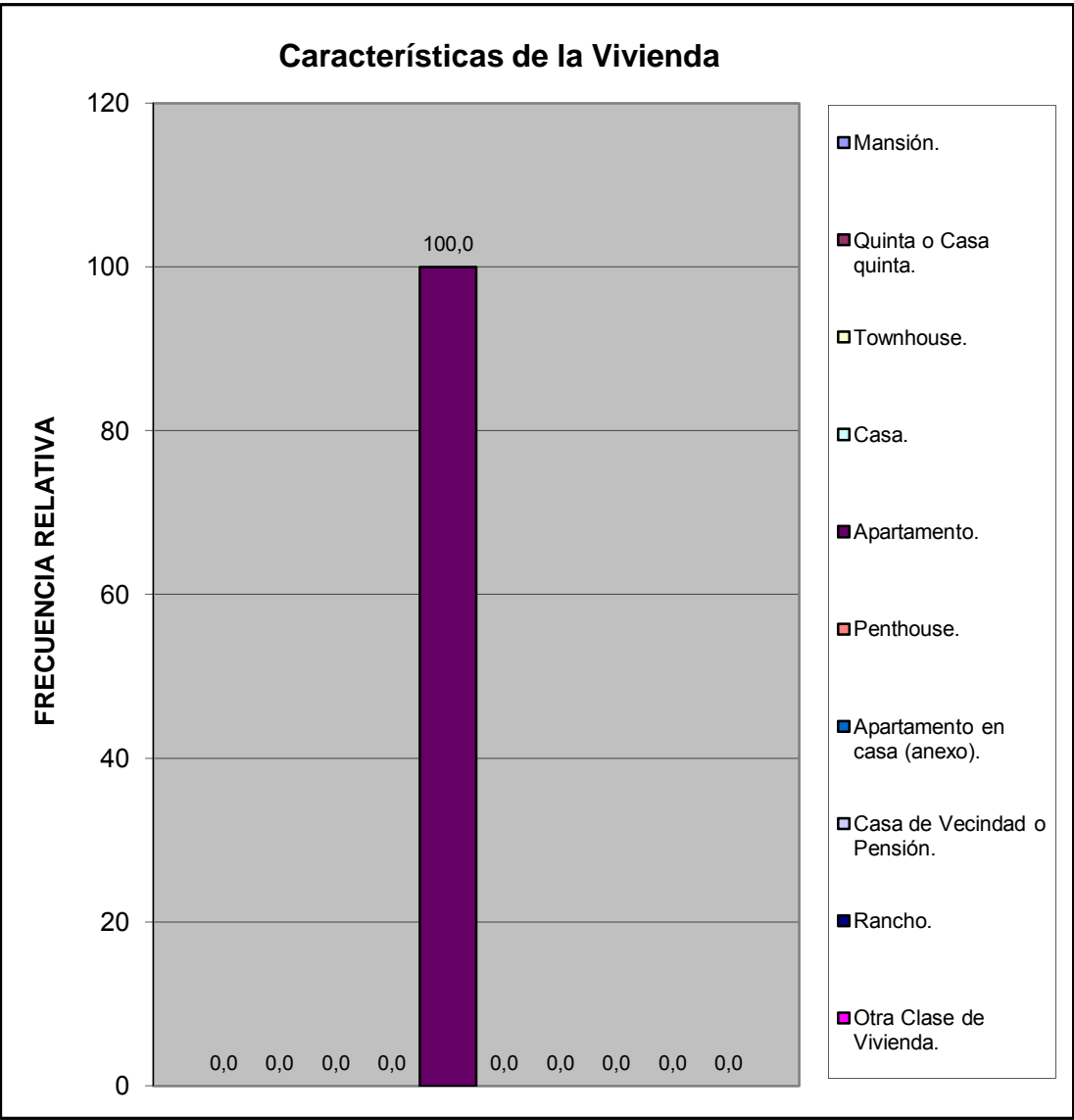

Usos del Inmueble	fa	%
Solo Residencial	38	97,4
Residencial Temporal (hotel)	0	0,0
Residencial y Comercial	1	2,6
Residencial y de Servicios	0	0,0
Residencial e Industrial	0	0,0
<b>TOTAL</b>	<b>39</b>	<b>100</b>

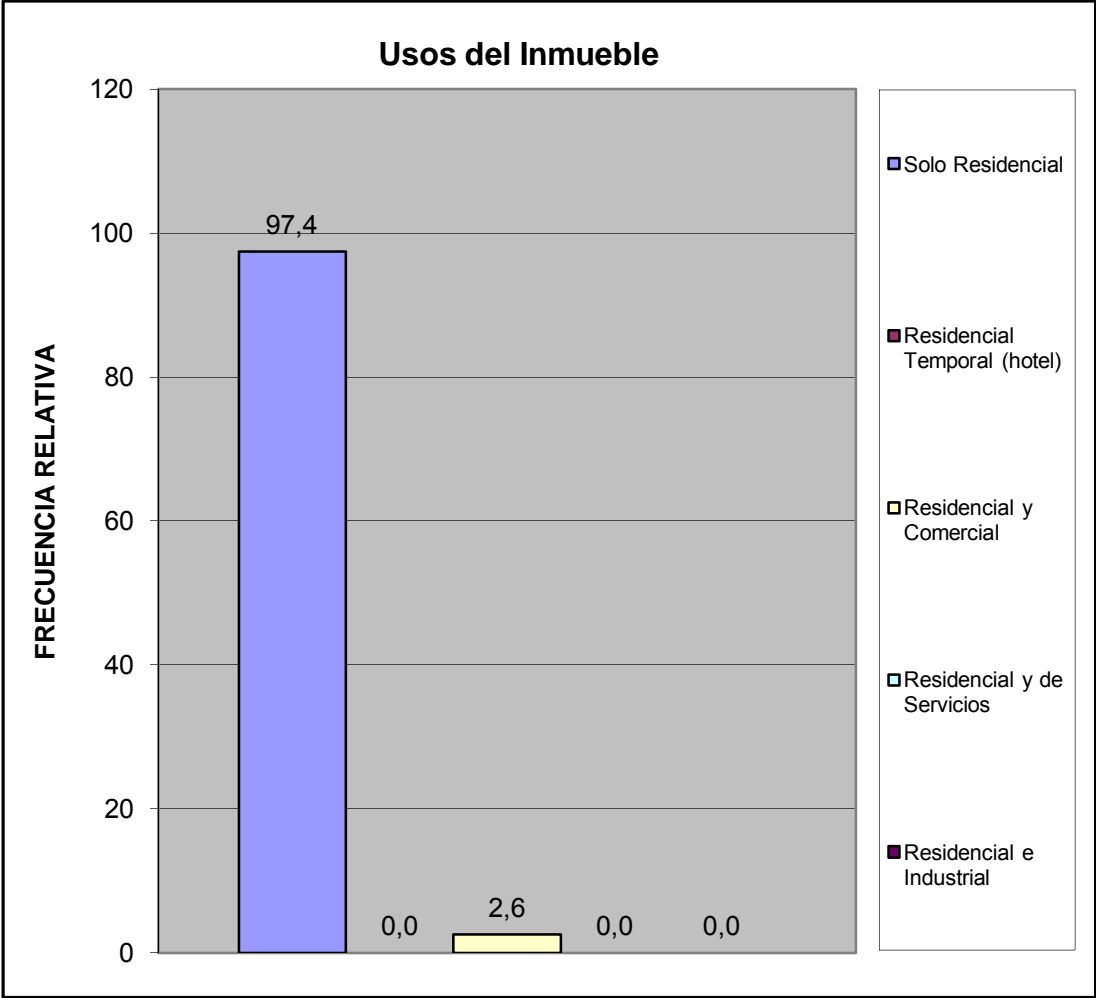

Estatus de la Vivienda	fa	%
Alquilada	1	2,6
Subalquilada	0	0,0
Propia Pagada	36	92,3
Otra Forma	0	0,0
Prestada Compartida	0	0,0
Propia pagandose	0	0,0
No Sabe	2	5,1
No responde	0	0,0
<b>TOTAL</b>	<b>39</b>	<b>100</b>

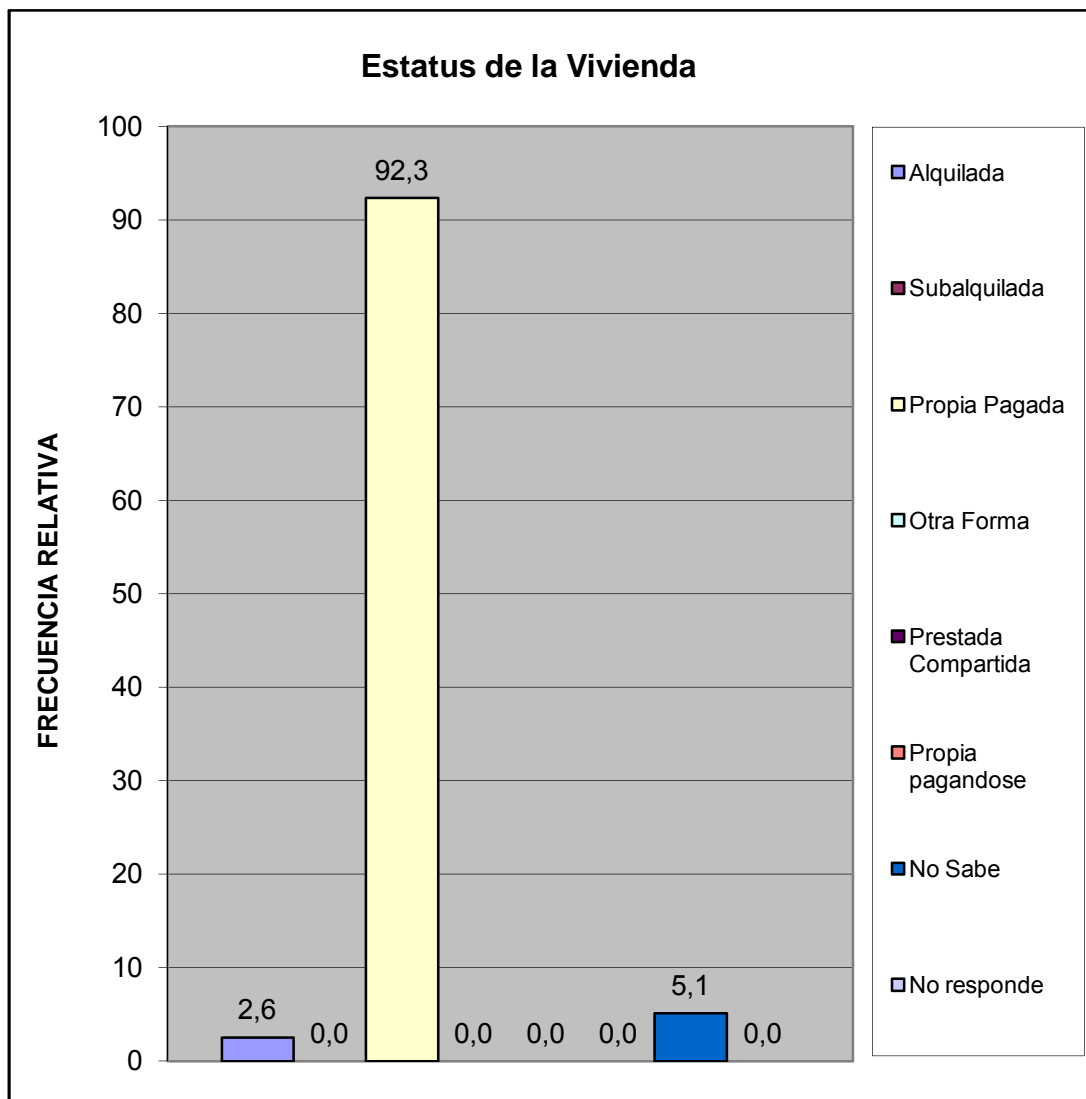

Material de Construcción Predominante en Paredes	fa	%
Bloque o ladrillo frisado	3	7,7
Bloque o ladrillo sin frisar	0	0,0
Concreto	36	92,3
Madera aserrada/formica/fibra de vidrio o similares	0	0,0
Adobe/tapia/baharaque frisado	0	0,0
Adobe/tapia/baharaque sin frisar	0	0,0
Caña/palma/tabla/carton piedra/similares	0	0,0
<b>TOTAL</b>	<b>39</b>	<b>100</b>

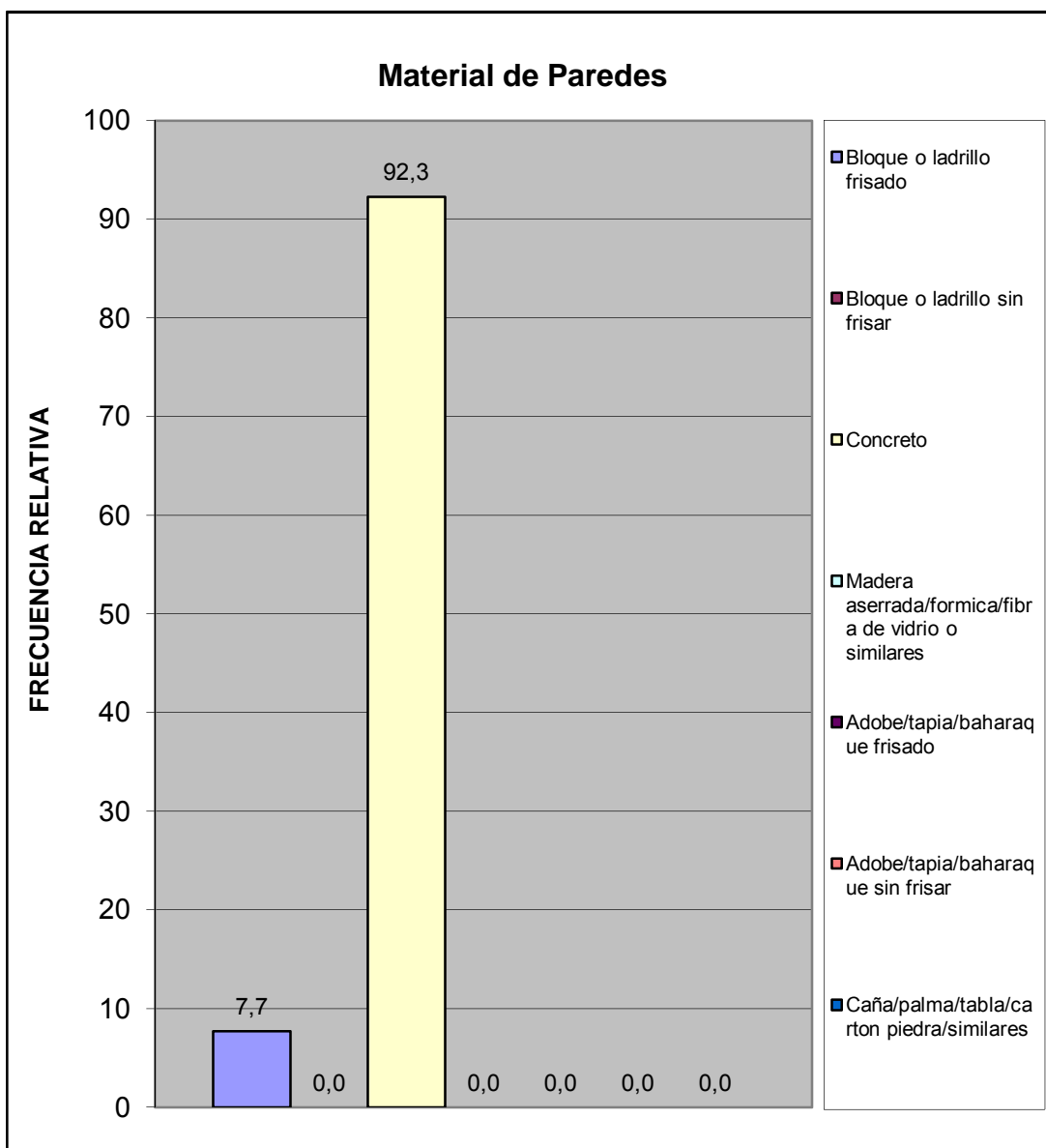

Material de Construcción Predominante en Pisos	fa	%
Mosaico/granito/vinil/cerámica/ladrillo	35	89,7
Terracota/parquet/alfombra y similares	4	10,3
Cemento Pulido	0	0,0
Cemento rustico	0	0,0
Tierra	0	0,0
Tablas/tablonos y similares	0	0,0
<b>TOTAL</b>	<b>39</b>	<b>100</b>

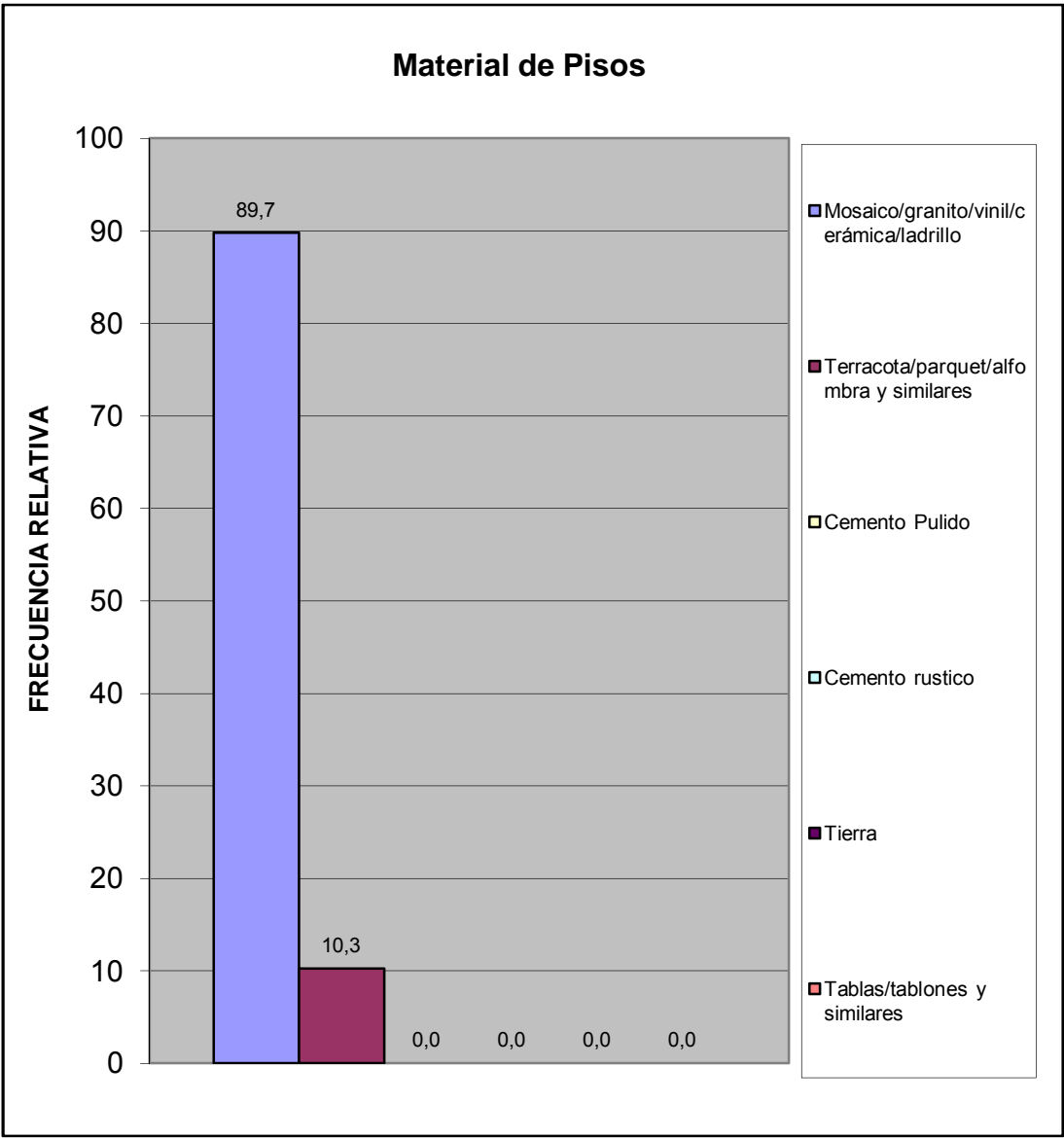

Material de Construcción Predominante en Techos	fa	%
Concreto Armado	34	87,2
Ladrillo-concreto	5	12,8
Fibra sintetica	0	0,0
Asbesto y similares	0	0,0
Laminas metalicas (Zinc y similares)	0	0,0
Madera	0	0,0
Caña/palma y similar	0	0,0
<b>TOTAL</b>	<b>39</b>	<b>100</b>

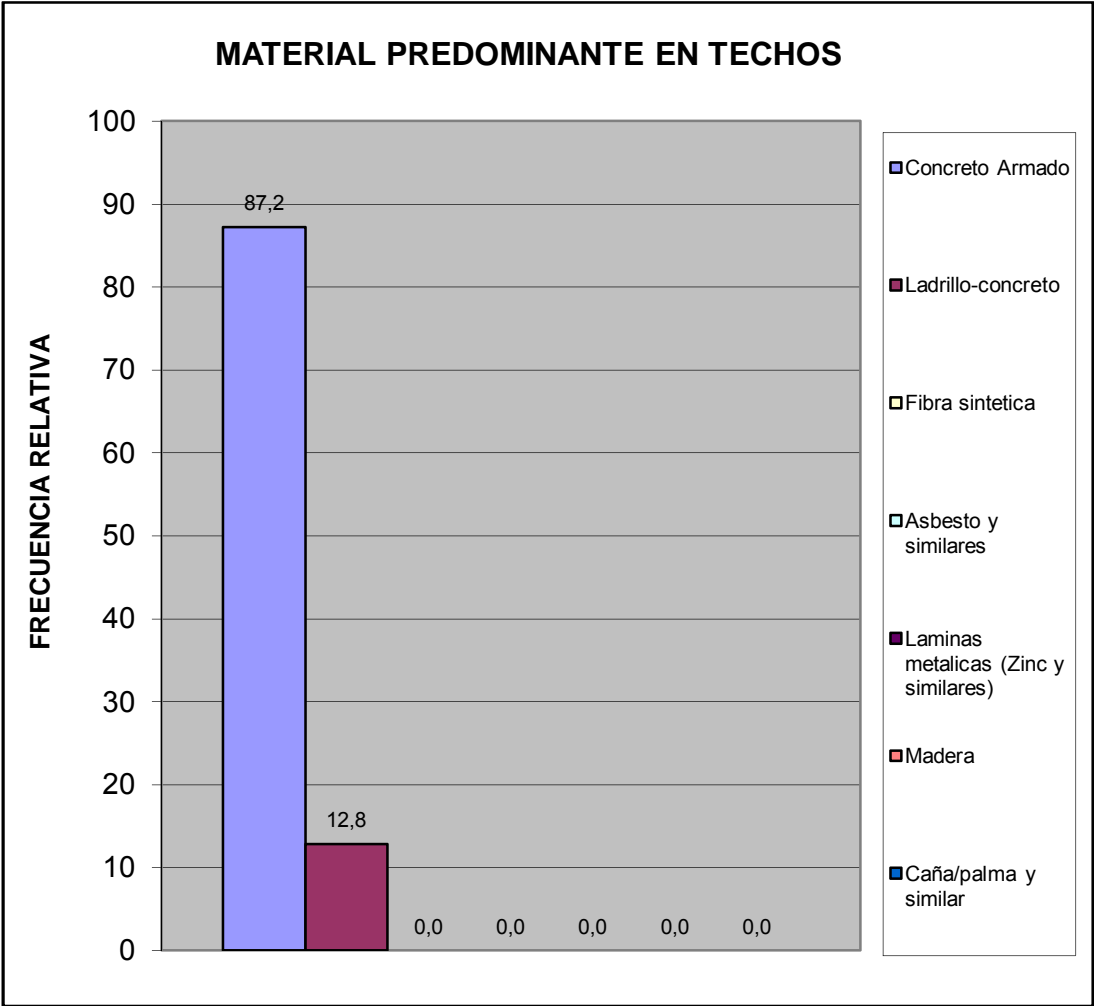

Hacinamiento Detectado	fa	%
Hogar Hacinado	1	2,6
Hogar No Hacinado	38	97,4
<b>Total</b>	<b>39</b>	<b>100</b>

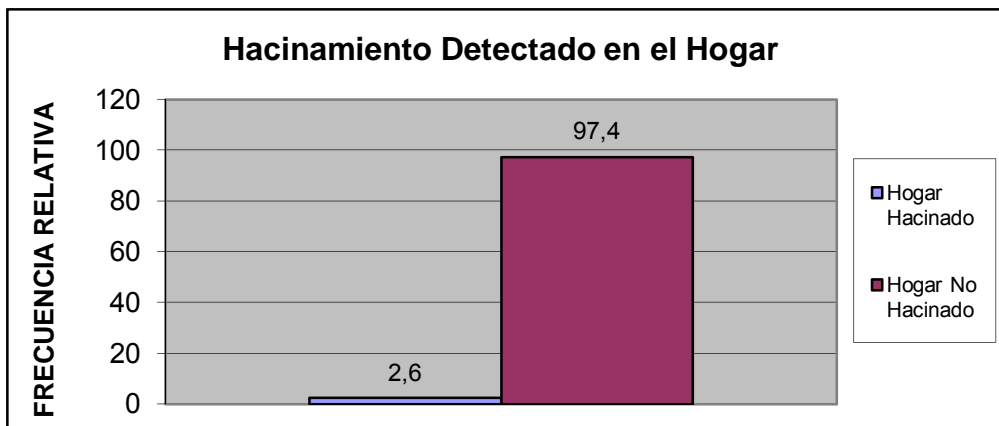

Ingreso Familiar	fa	%
Menos de Bs.F, 1.430	2	9,5
Entre Bs.F, 1.430 - 2.500	3	14,3
Entre Bs.F, 2.500 - 5.000	10	47,6
Entre Bs.F, 5.000 - 8.000	4	19,0
Entre Bs.F, 8.000 - 10.000	1	4,8
Entre Bs.F, 10.000 - 15.000	0	0,0
Entre Bs.F, 15.000 - 20.000	1	4,8
Mas de Bs.F, 20.000	0	0,0
<b>TOTAL</b>	<b>21</b>	<b>100</b>

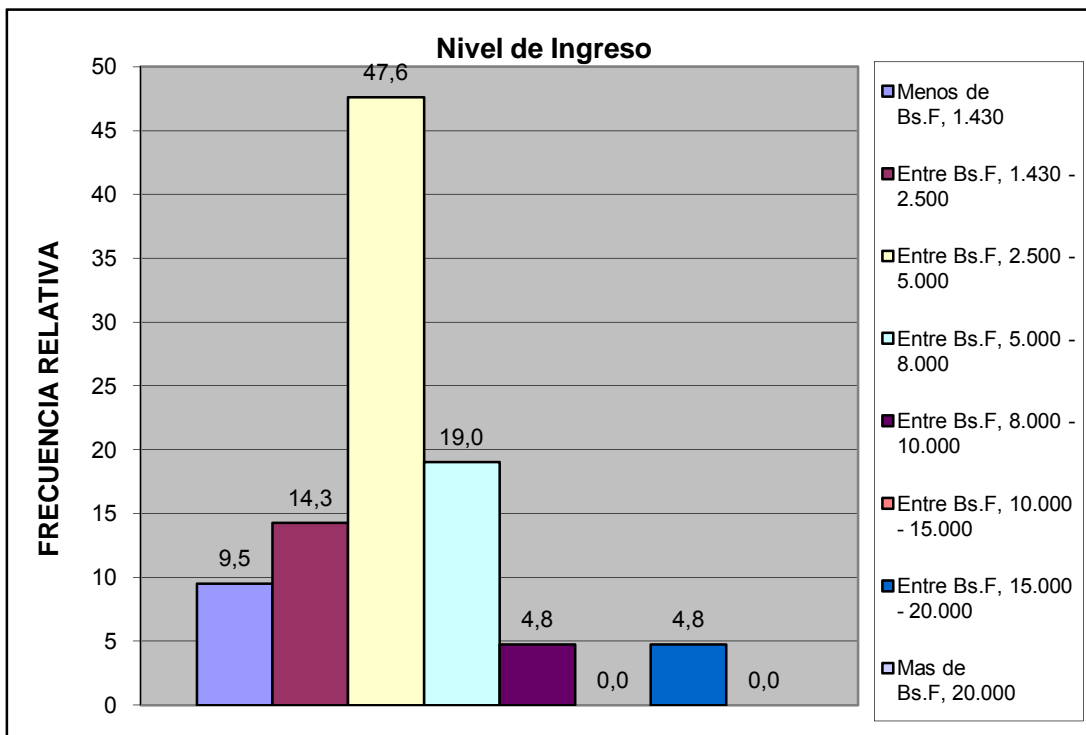

Criterio Linea de la Pobreza	fa	%
Hogar Pobre Extremo. Si ICANP < 1	2	9,5
Hogar Pobre Relativo. Si $1 \leq \text{ICAPC} < 2$	3	14,3
Hogar No Pobre. Si ICAPC > 2	16	76,2
<b>Total</b>	<b>21</b>	<b>100</b>

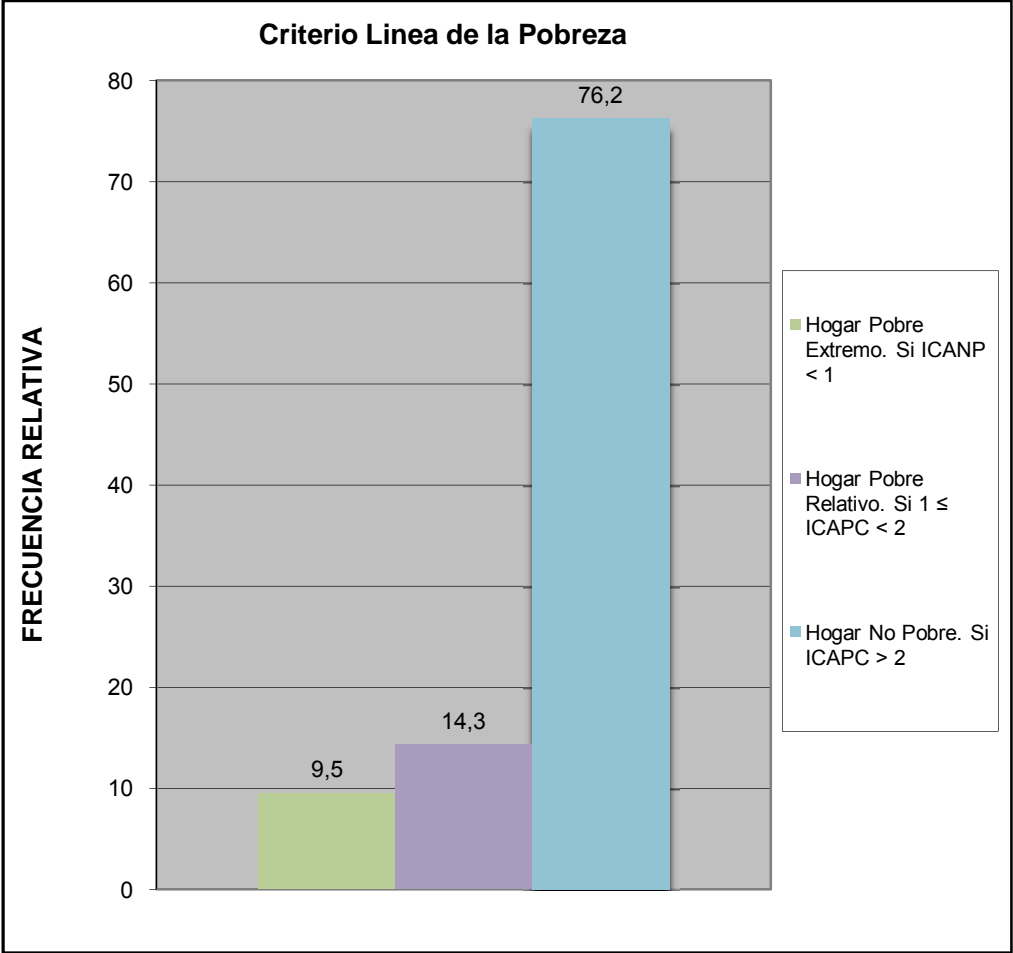

Cual es el nivel academico de los miembros de la familia que trabajan en el hogar:	fa	%
Primaria	4	6,5
Secundaria Inconclusa	0	0,0
Bachiller	19	30,6
Técnico Medio	2	3,2
Técnico Superior Universitario	10	16,1
Universitario	24	38,7
Universitario con postgrado	1	1,6
Otro	2	3,2
<b>TOTAL</b>	<b>62</b>	<b>100</b>

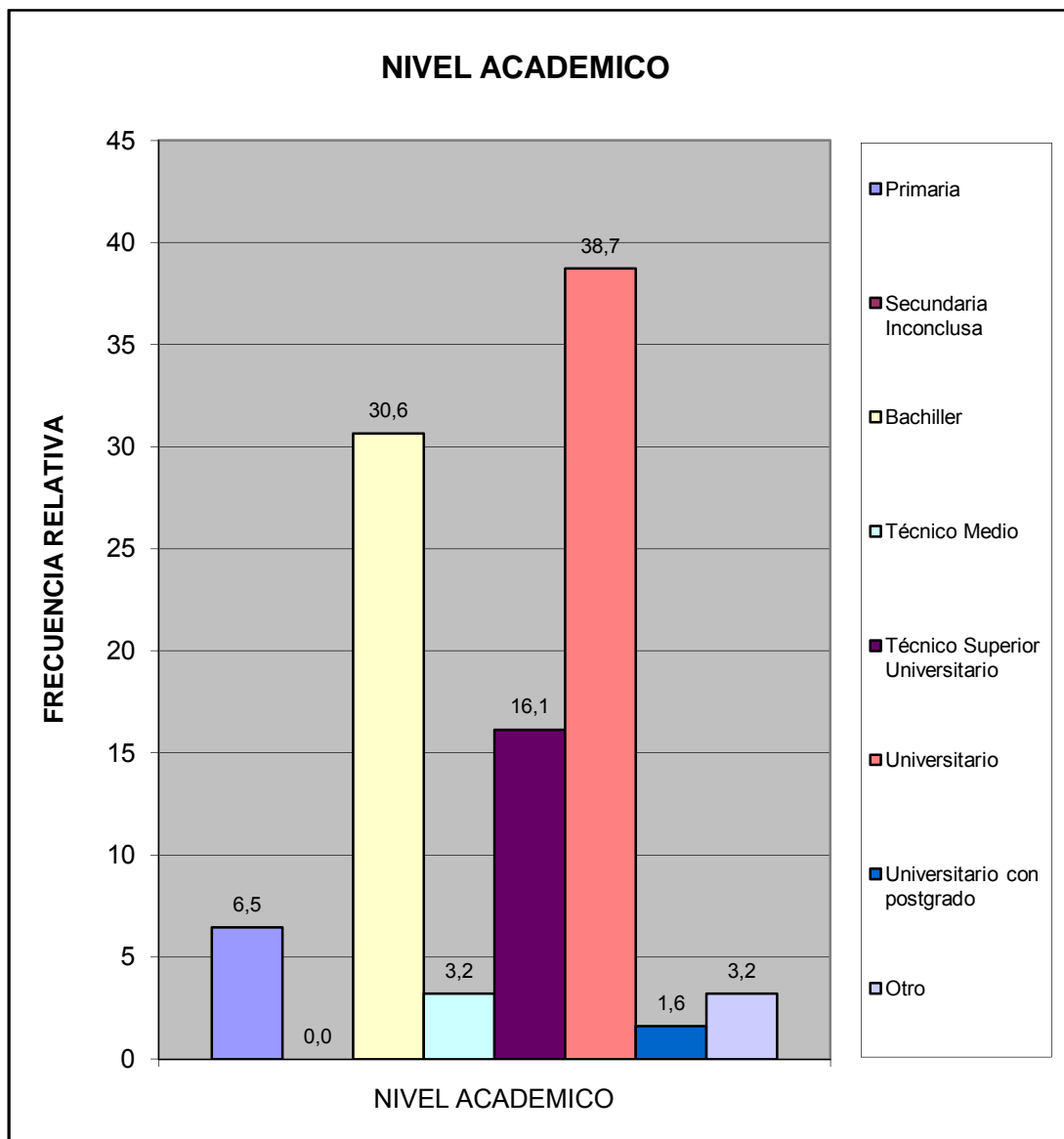

¿Cuales cree que son los principales problemas de su comunidad, por orden de prioridad del 1 mayor importancia al 8 menor importancia relativa?	fa	%
Deporte	66	9,7
Educación	60	8,8
Seguridad	101	14,9
Salud	70	10,3
Cultura y Recreación	36	5,3
Infraestructura	65	9,6
Servicios Públicos	215	31,6
Ambiente	67	9,9
<b>TOTAL</b>	<b>680</b>	<b>100</b>

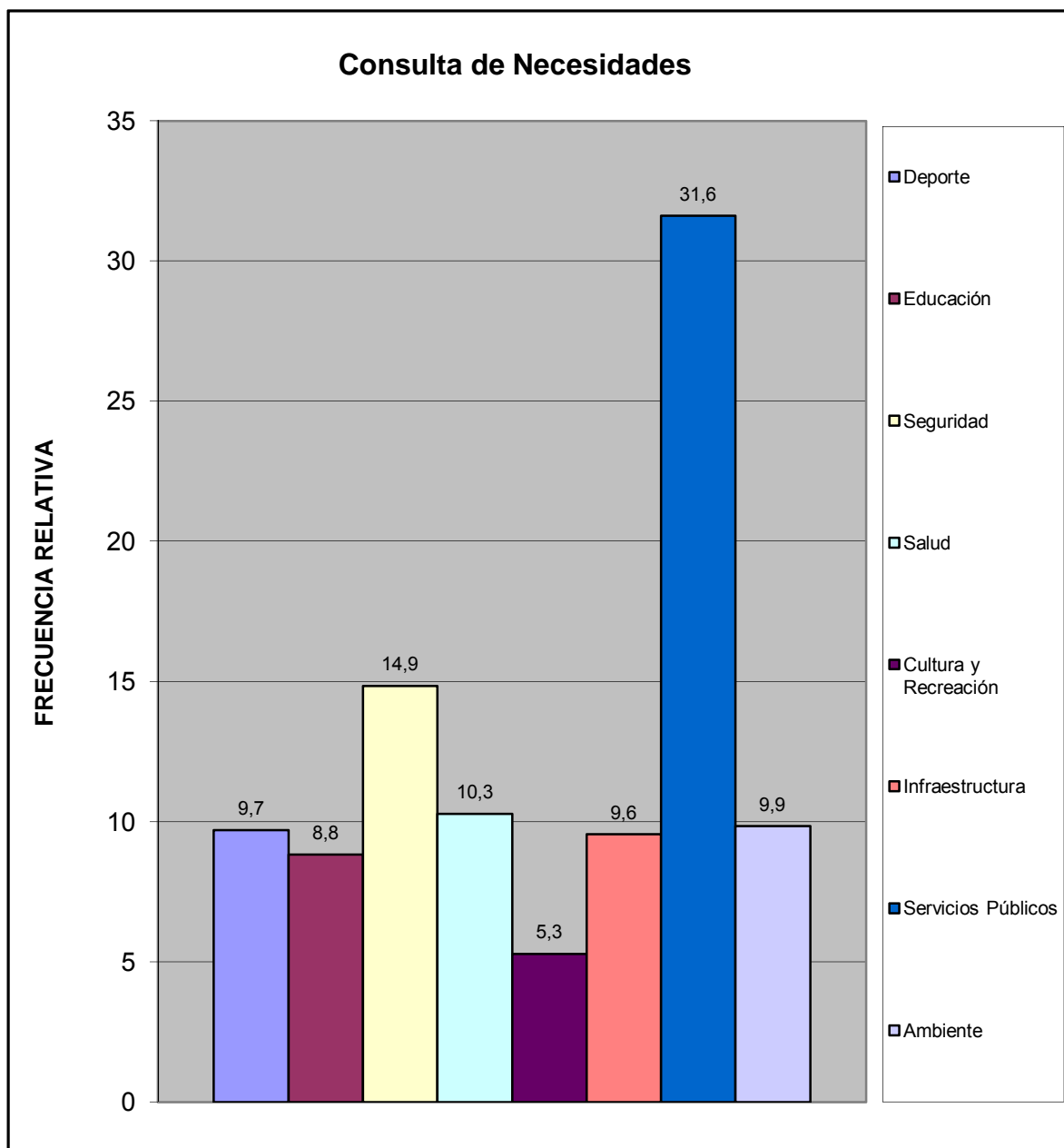

### III.- SERVICIOS PUBLICOS.

A esta Vivienda llega el agua por:	fa	%
Acueducto o tubería	38	97,4
Camión Cisterna	0	0,0
Pila publica o estanque	1	2,6
Pozo con tubería o Bomba	0	0,0
Pozo o manantial protegido	0	0,0
Otro	0	0,0
<b>TOTAL</b>	<b>39</b>	<b>100</b>

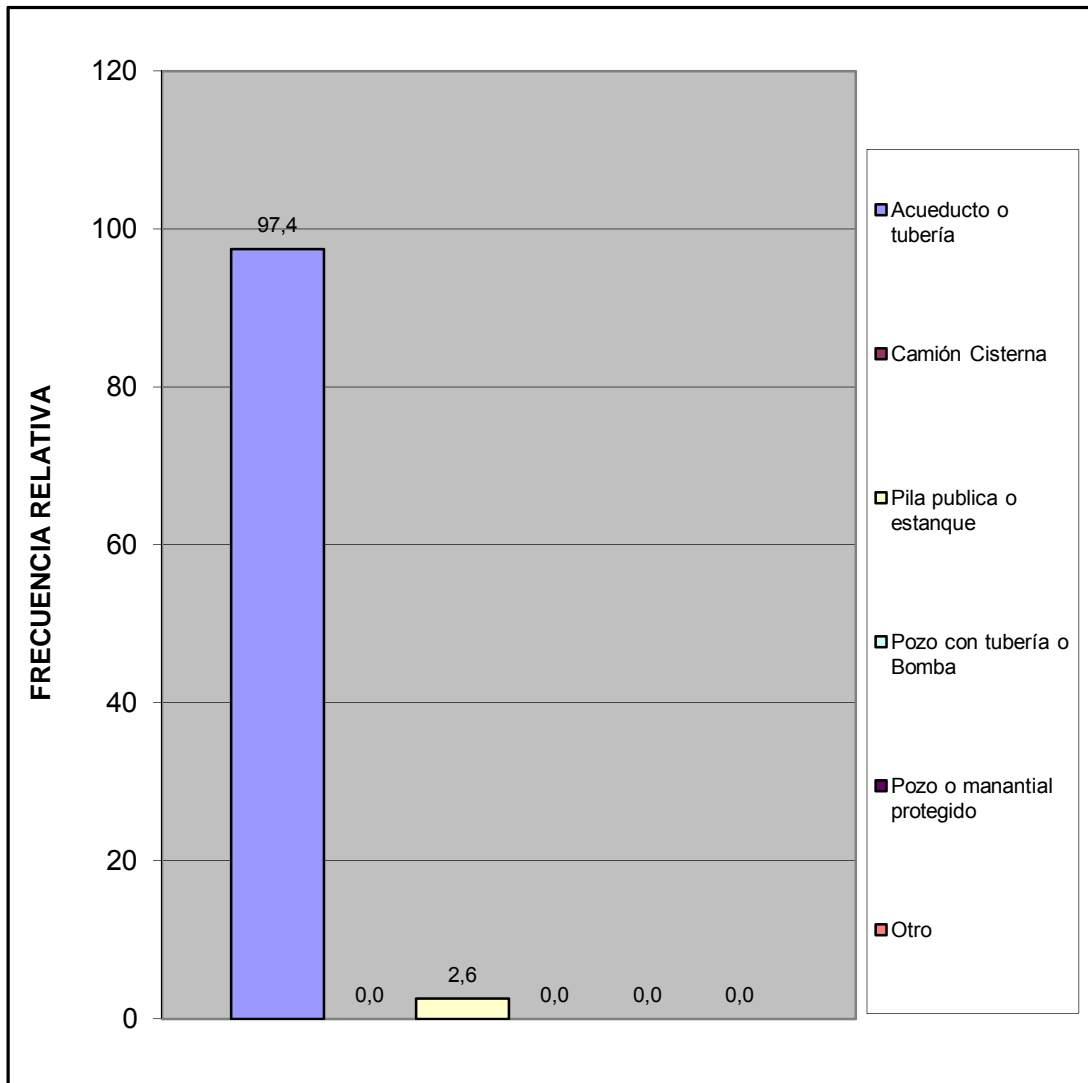

¿En esta vivienda tienen alguno de estos problemas con el suministro de agua?	fa	%
Se interrumpe el servicio Frecuentemente.	19	63,3
La cantidad o presion del agua es muy baja.	4	13,3
El agua es turbia.	1	3,3
Tiene mal olor o mal sabor.	1	3,3
Todas las anteriores.	5	16,7
Otros	0	0,0
<b>TOTAL</b>	<b>30</b>	<b>100</b>

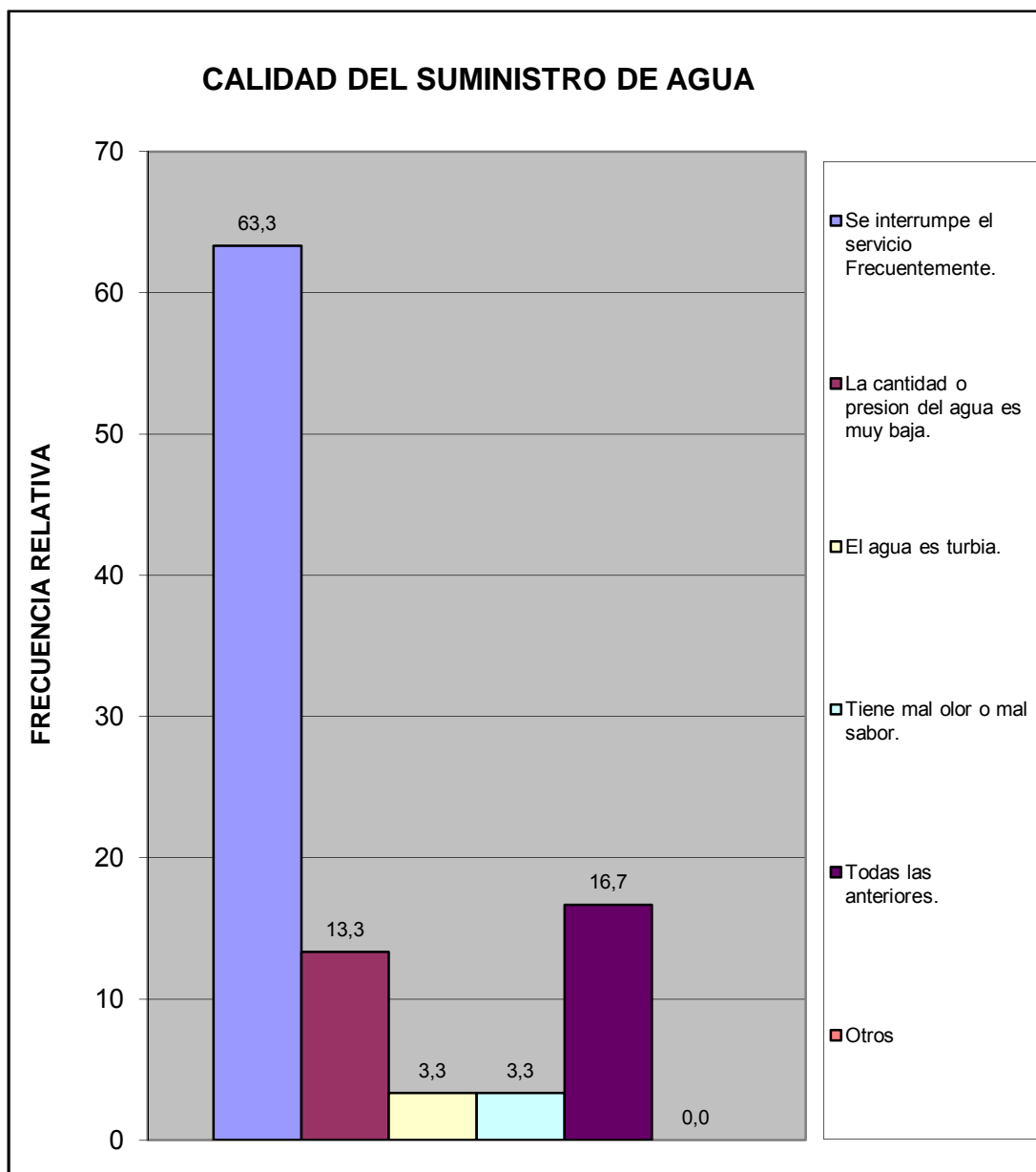

¿Conoce usted quien es el responsable del suministro de agua por tubería?	fa	%
Gobierno Nacional (Hidrocentro)	39	100,0
Gobierno Regional (Gobernación)	0	0,0
Gobierno Municipal (Alcaldía de San Diego)	0	0,0
<b>TOTAL</b>	<b>39</b>	<b>100</b>

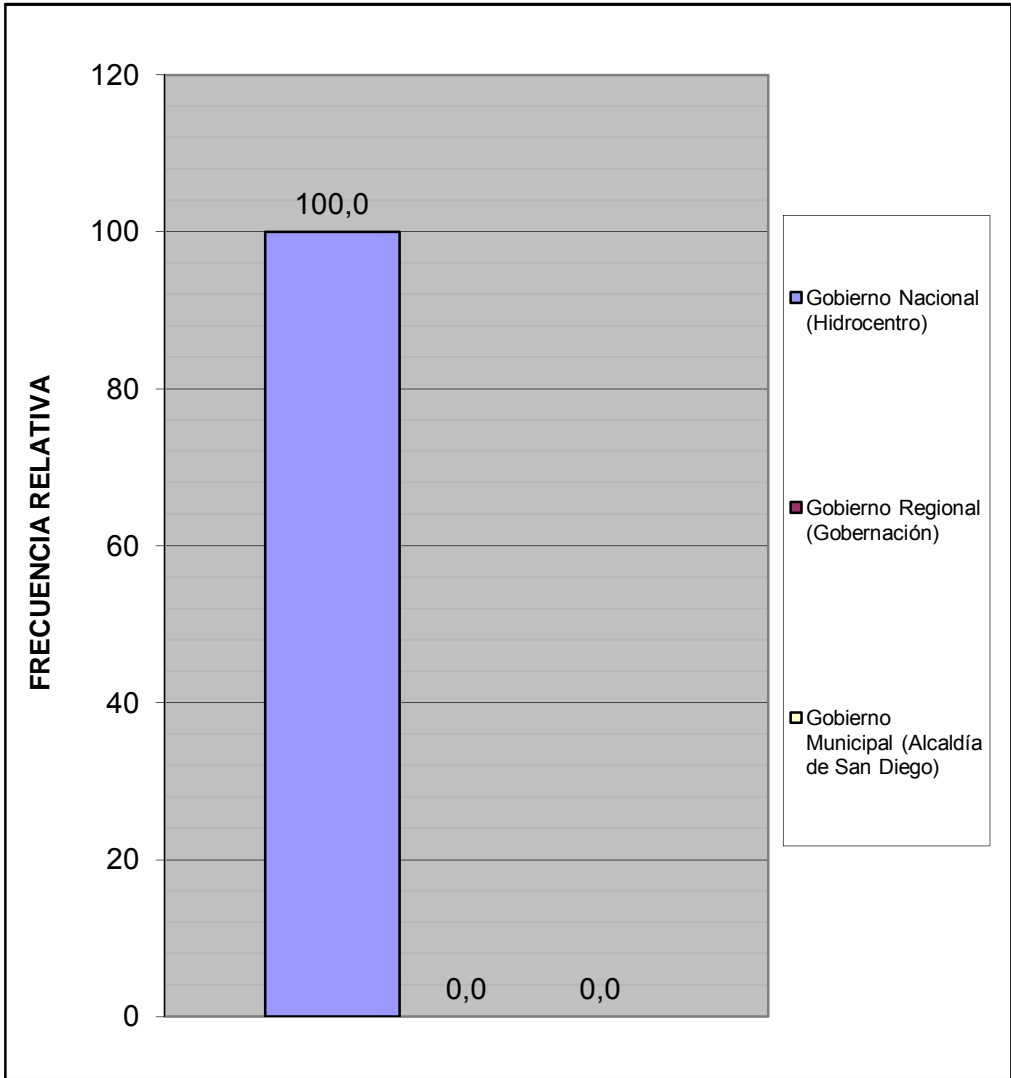

¿Conoce usted quien es el responsable del mantenimiento y/o reparación de la red de aguas negras?	fa	%
Gobierno Nacional (Hidrocentro)	37	94,9
Gobierno Regional (Gobernación)	0	0,0
Gobierno Municipal (Alcaldía de San Diego)	2	5,1
<b>TOTAL</b>	<b>39</b>	<b>100</b>

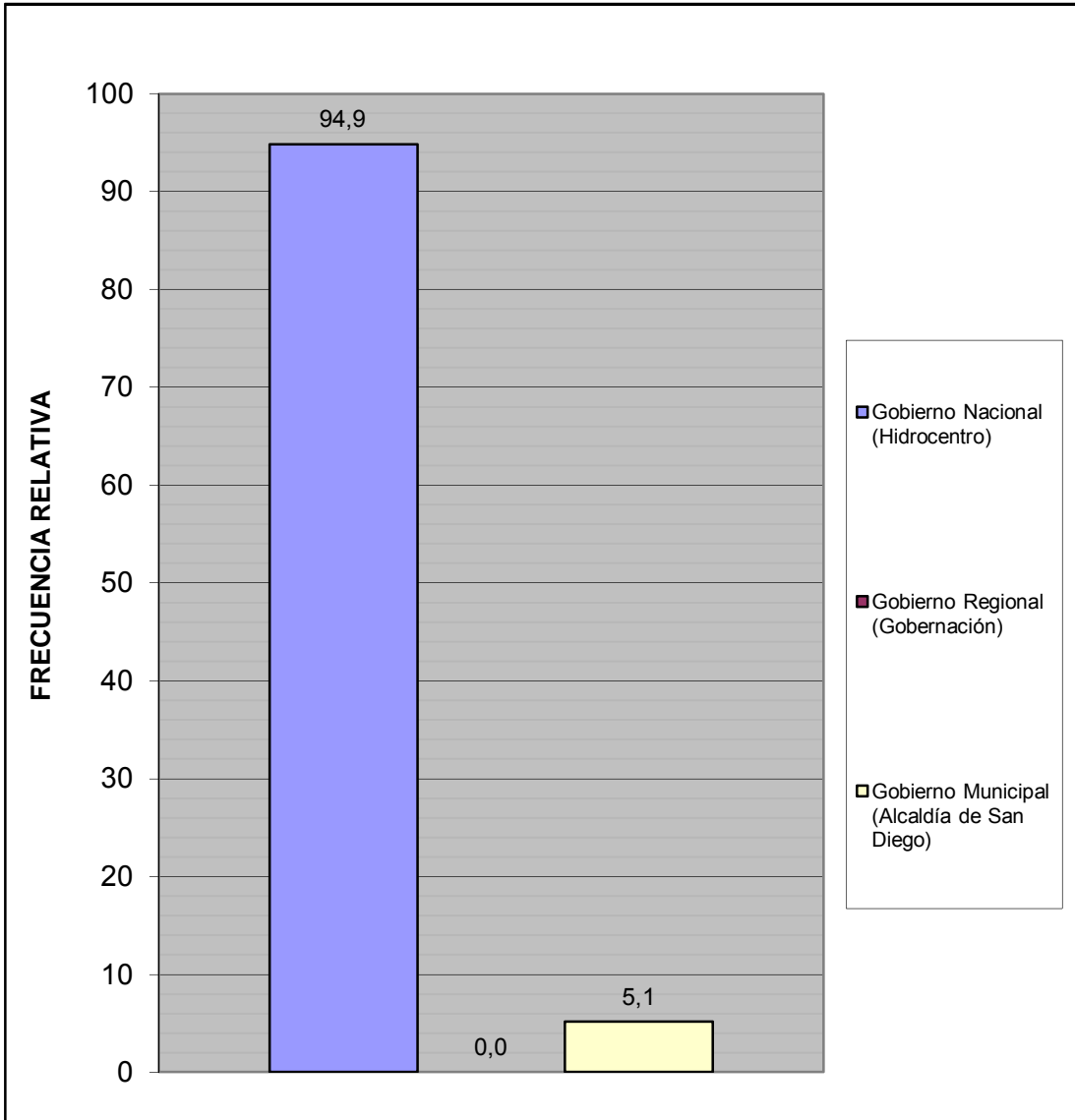

¿Cuál es la fuente de suministro eléctrico usada en esta vivienda?	fa	%
Eleoccidente (Cadafe)	0	0,0
Eleval	39	100,0
Planta Electrica Particular	0	0,0
Toma del poste publico	0	0,0
Otro	0	0,0
<b>TOTAL</b>	<b>39</b>	<b>100</b>

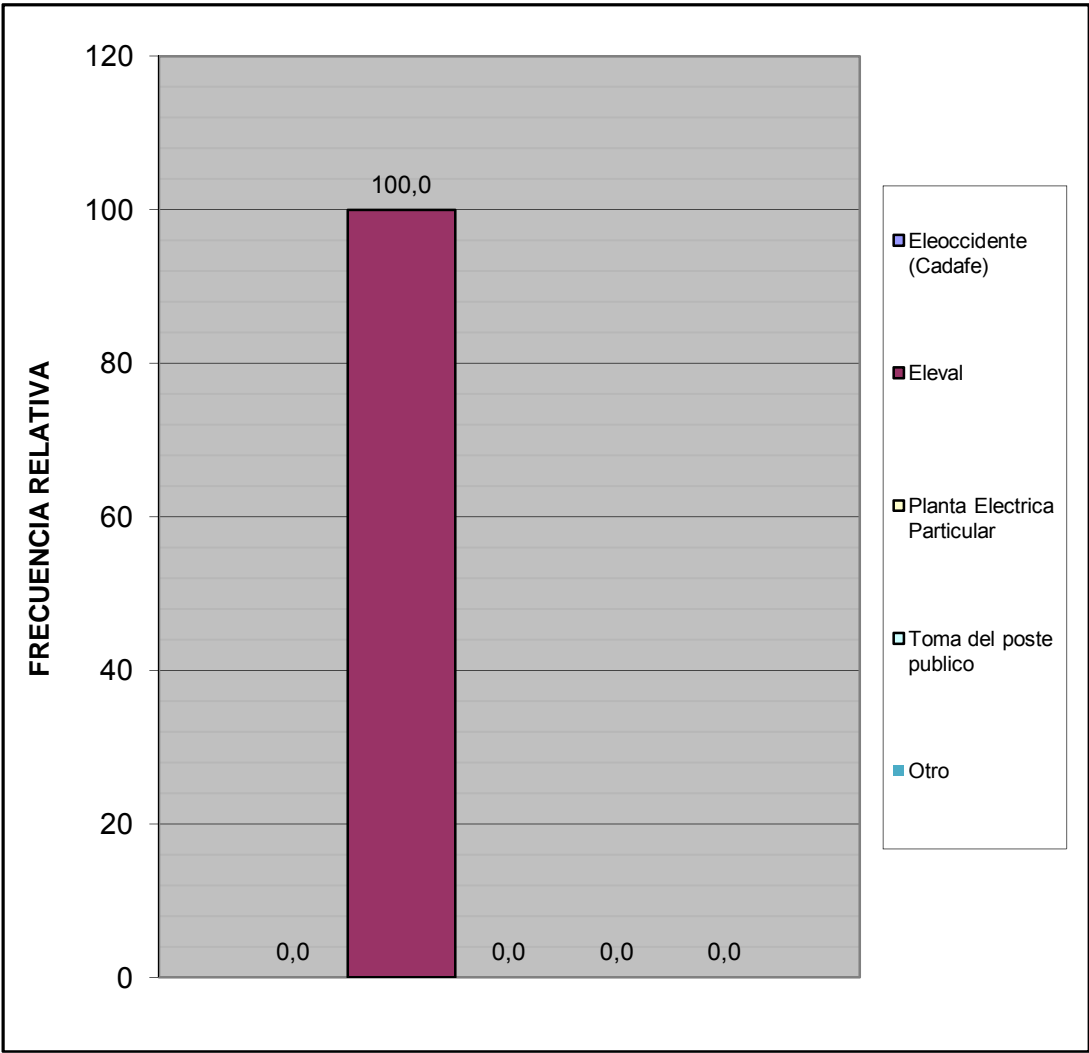

¿En su vivienda tienen alguno de estos problemas con el suministro eléctrico?	fa	%
Frecuentes altas y bajas de tensión	4	14,8
Se interrumpe frecuentemente el suministro	8	29,6
Cortos circuitos y quema de artefactos electricos	2	7,4
No tiene problemas con el suministro electrico	13	48,1
Otro	0	0,0
<b>TOTAL</b>	<b>27</b>	<b>100</b>

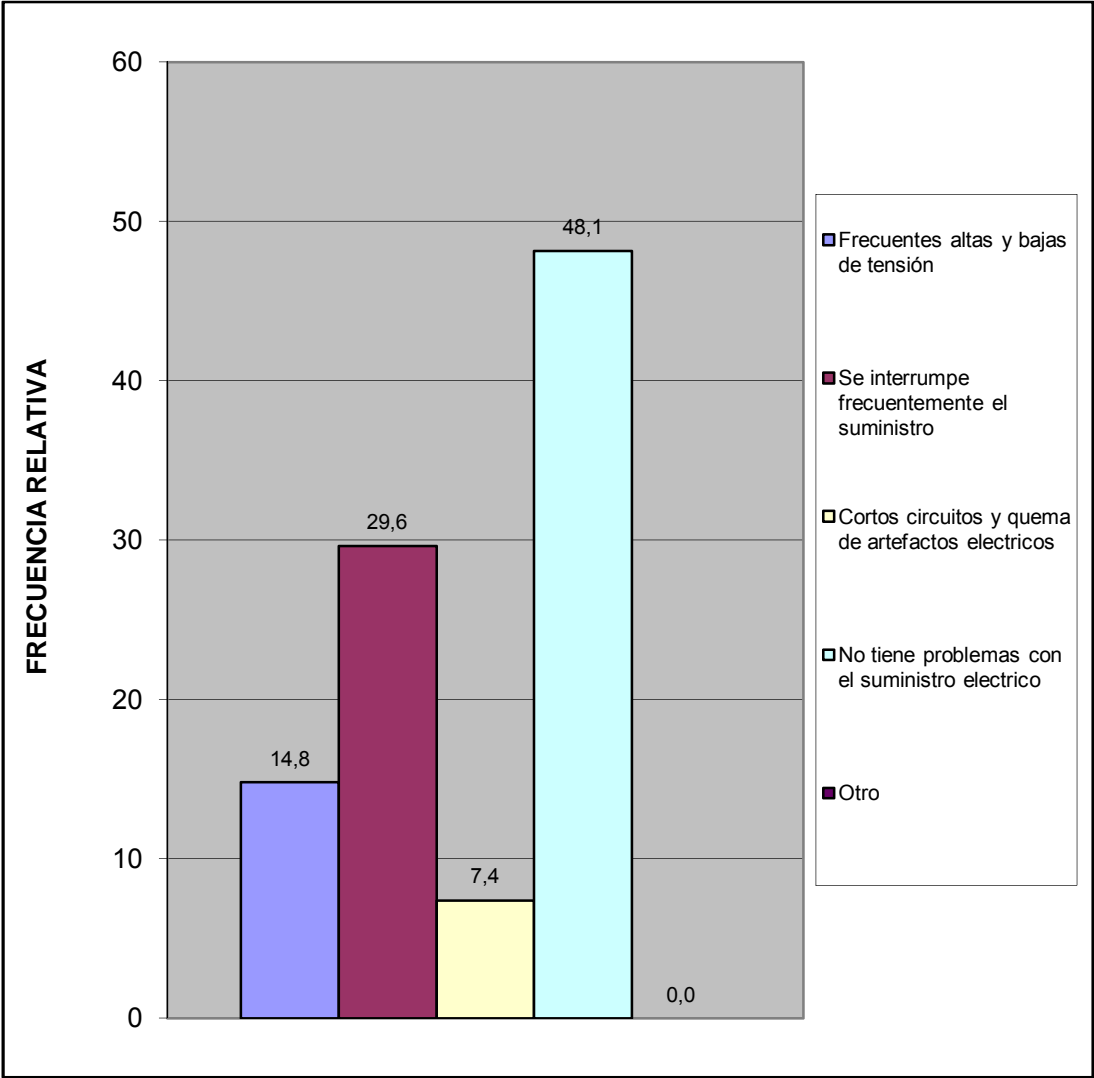

Esta vivienda tiene:	fa	%
Poceta conectada a cloaca	39	100,0
Poceta conectada a pozo séptico	0	0,0
No tiene conexión a pozo séptico o a la cloaca	0	0,0
Excusado de hoyo o letrina	0	0,0
No tiene excusado	0	0,0
<b>TOTAL</b>	<b>39</b>	<b>100</b>

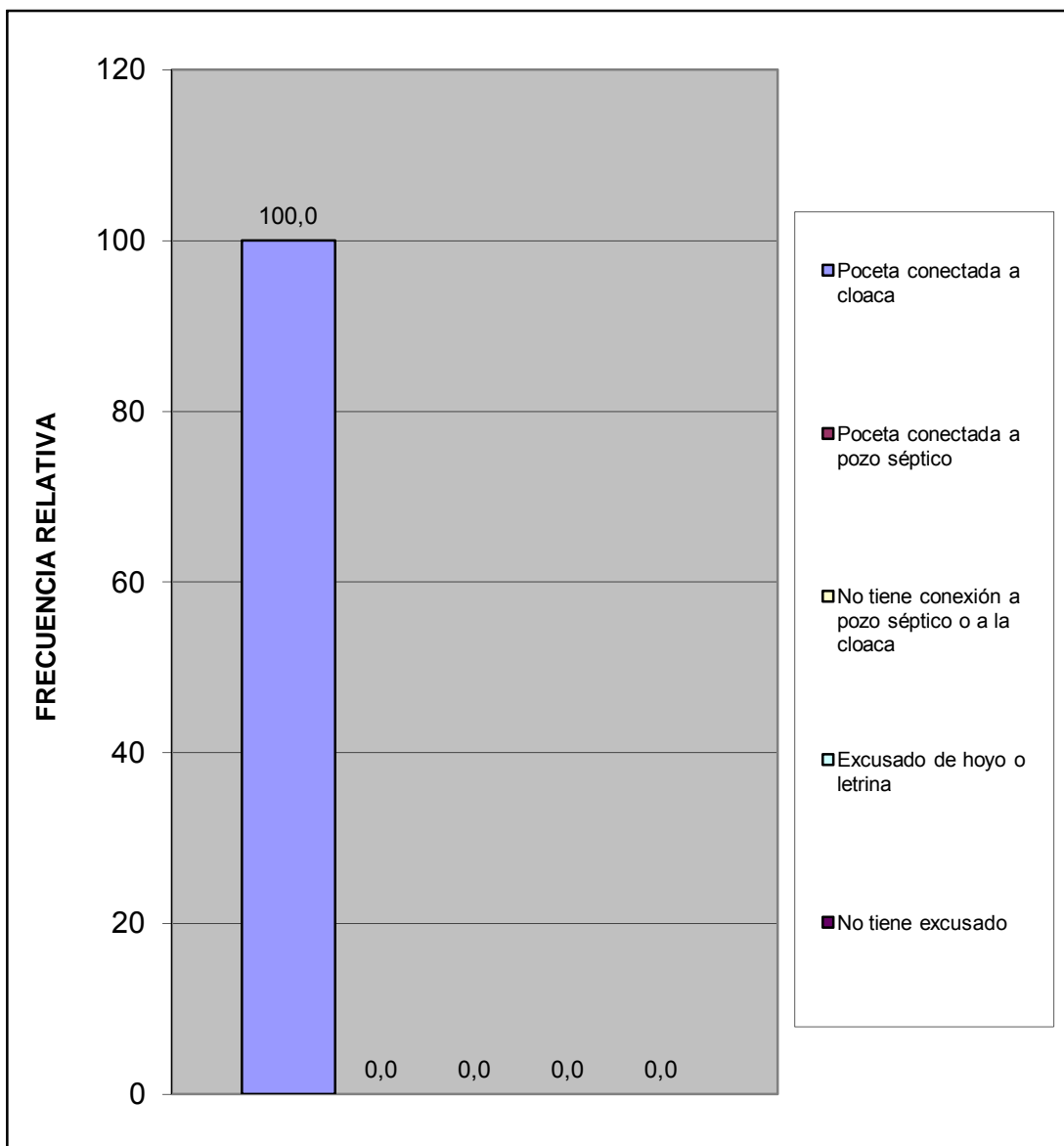

#### IV.- ACCESIBILIDAD A SERVICIOS PÚBLICOS.

¿En los últimos 12 meses han tenido alguno de los siguientes problemas con las redes de cloacas?	fa	%
Se tapa con regularidad	0	0,0
Se desbordan cuando llueve	1	2,6
Malos olores hacia el interior de la vivienda	1	2,6
Otro	0	0,0
No tiene problemas con las redes de cloacas	37	94,9
<b>TOTAL</b>	<b>39</b>	<b>100</b>

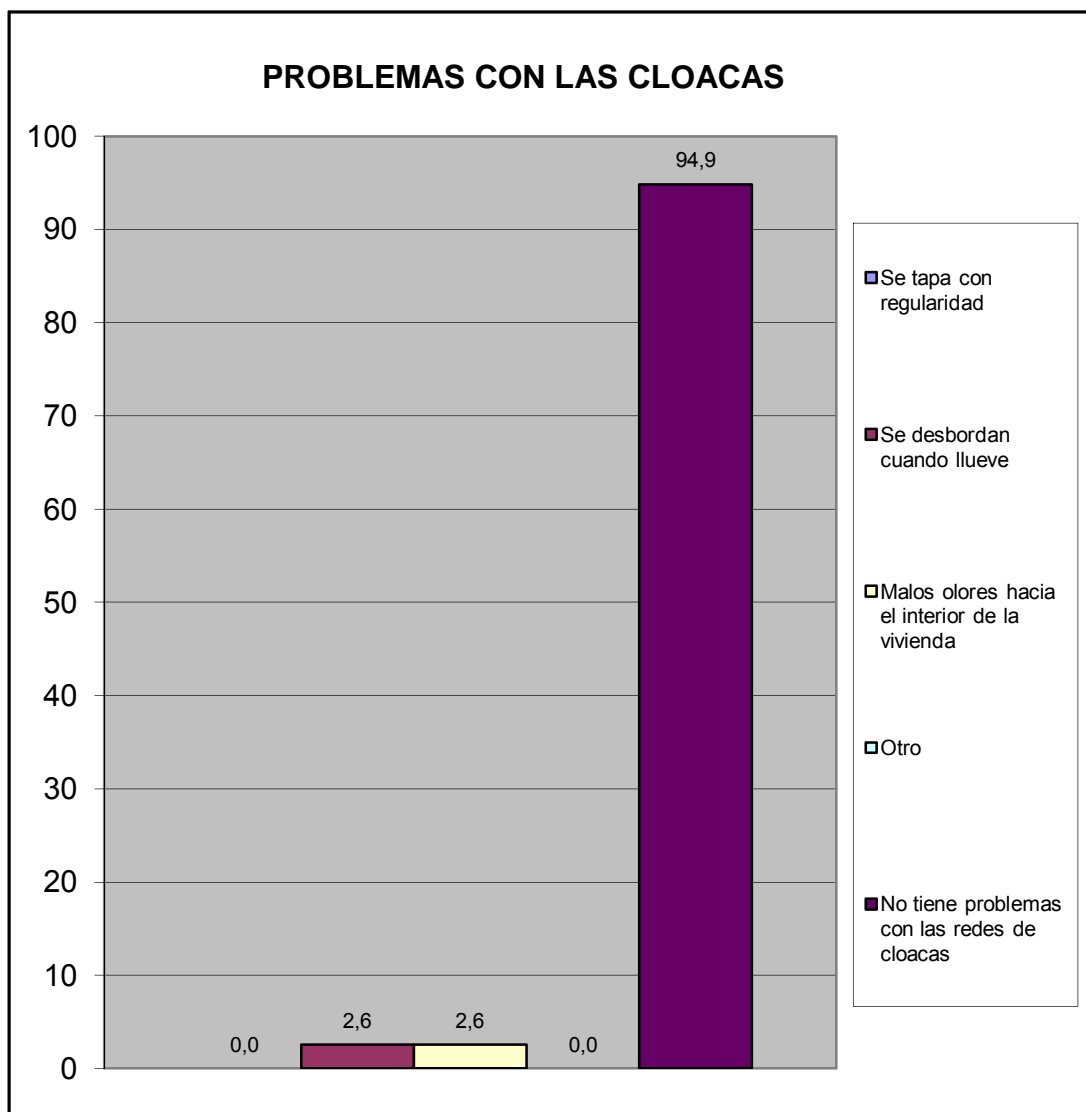

En caso de tener algún problema con el sistema de cloacas ¿cuál cree Ud. Es la principal razón de que ocurra?	fa	%
Insuficiente Capacidad (tamaño) del sistema.	1	33,3
Vencimiento de las Cloacas (Antigüedad)	0	0,0
Los vecinos echan desperdicios y las obstruyen	0	0,0
En muchas casas el drenaje de lluvia esta conectado a las cloacas (empotradas)	0	0,0
Falta de mantenimiento	1	33,3
Otro	1	33,3
<b>TOTAL</b>	<b>3</b>	<b>100</b>

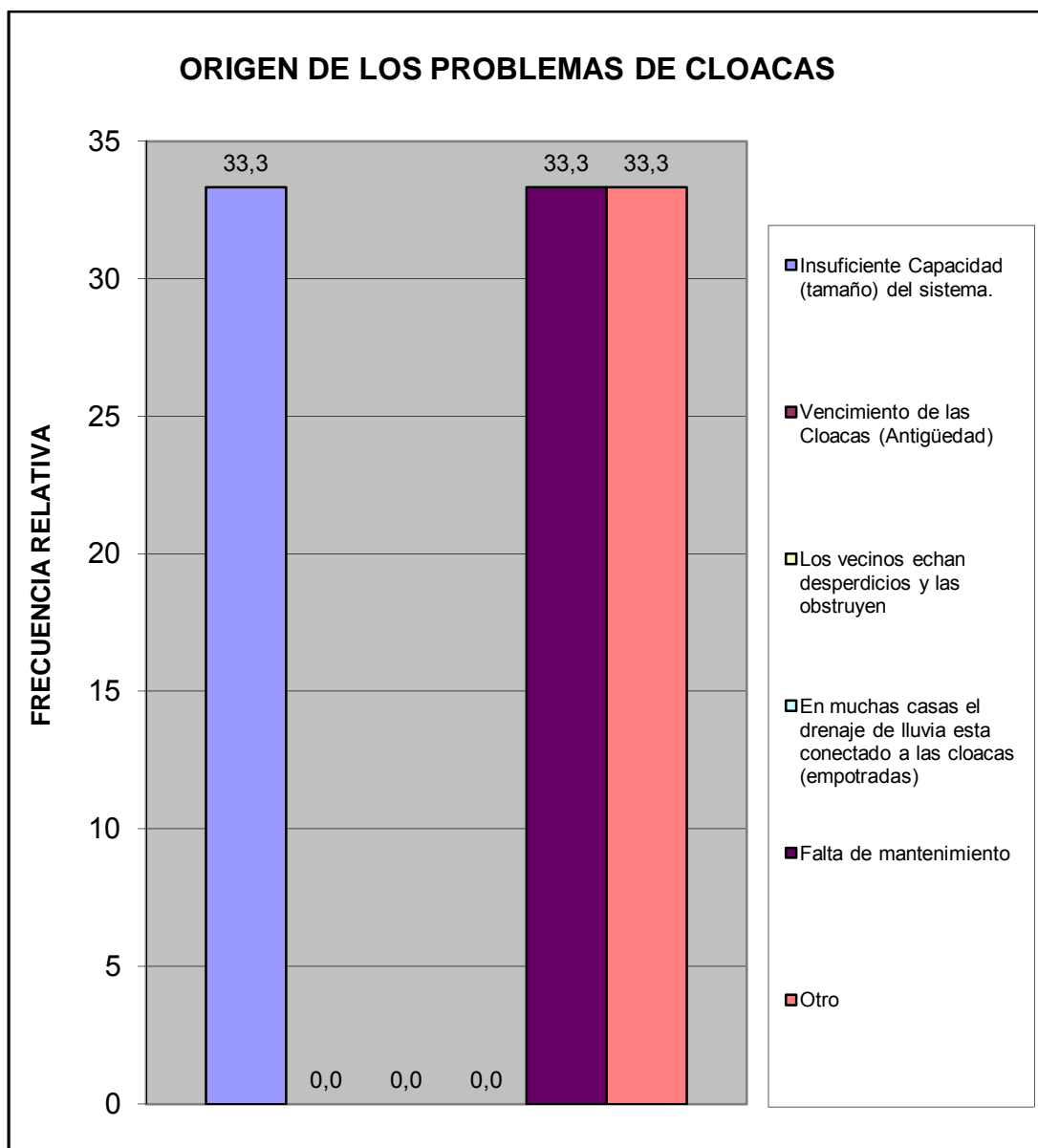

¿En esta Vivienda la basura?	fa	%
Es recogida por el servicio de aseo urbano	39	100,0
Se Deposita en Container Colectivo	0	0,0
No hay servicio de aseo urbano	0	0,0
<b>TOTAL</b>	<b>39</b>	<b>100</b>

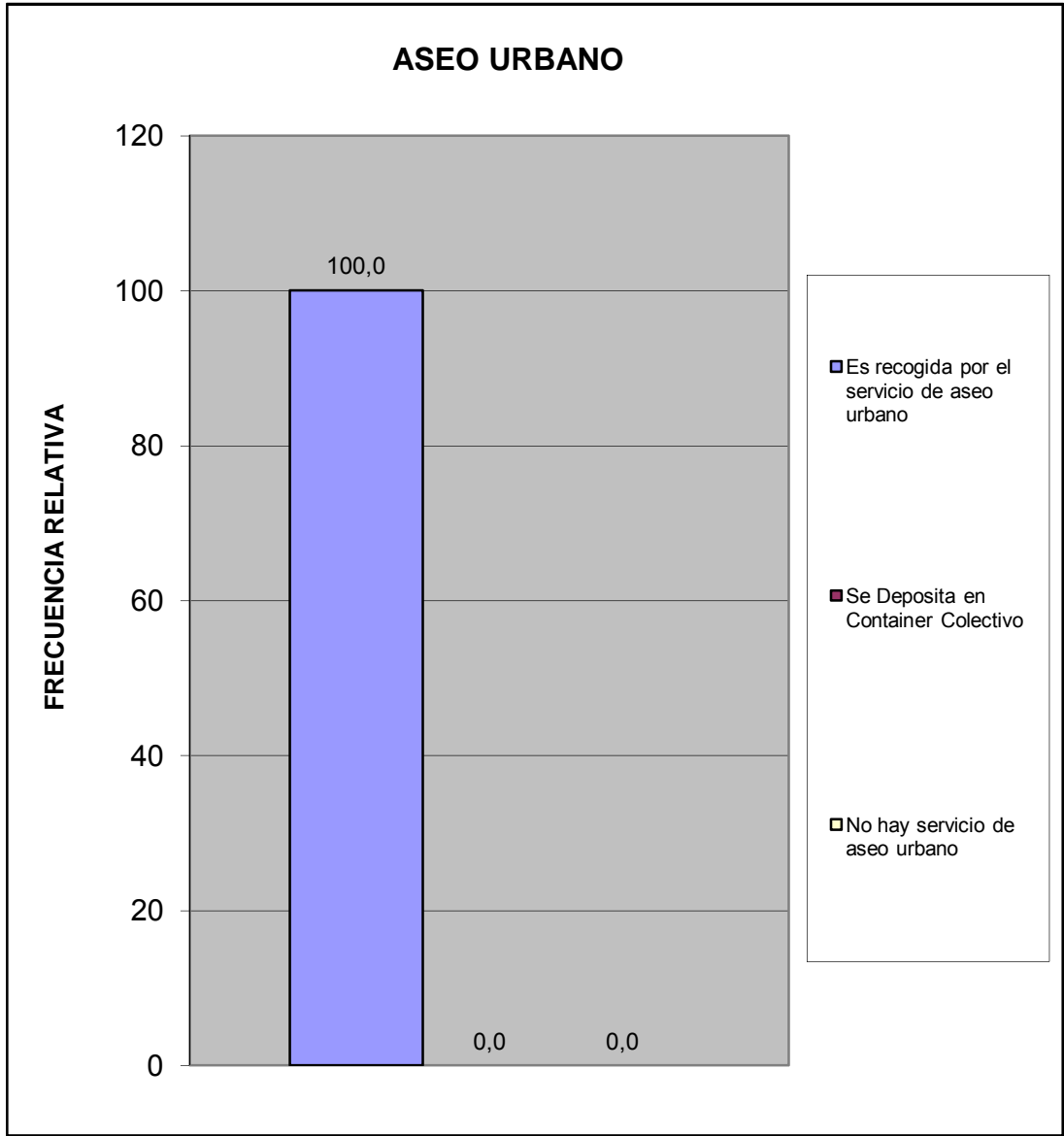

¿Qué percepción tiene usted acerca de la limpieza del Municipio San Diego?	fa	%
Excelente	13	33,3
Buena	21	53,8
Regular	4	10,3
Mala	0	0,0
Pesima	0	0,0
No opina	1	2,6
<b>TOTAL</b>	<b>39</b>	<b>100</b>

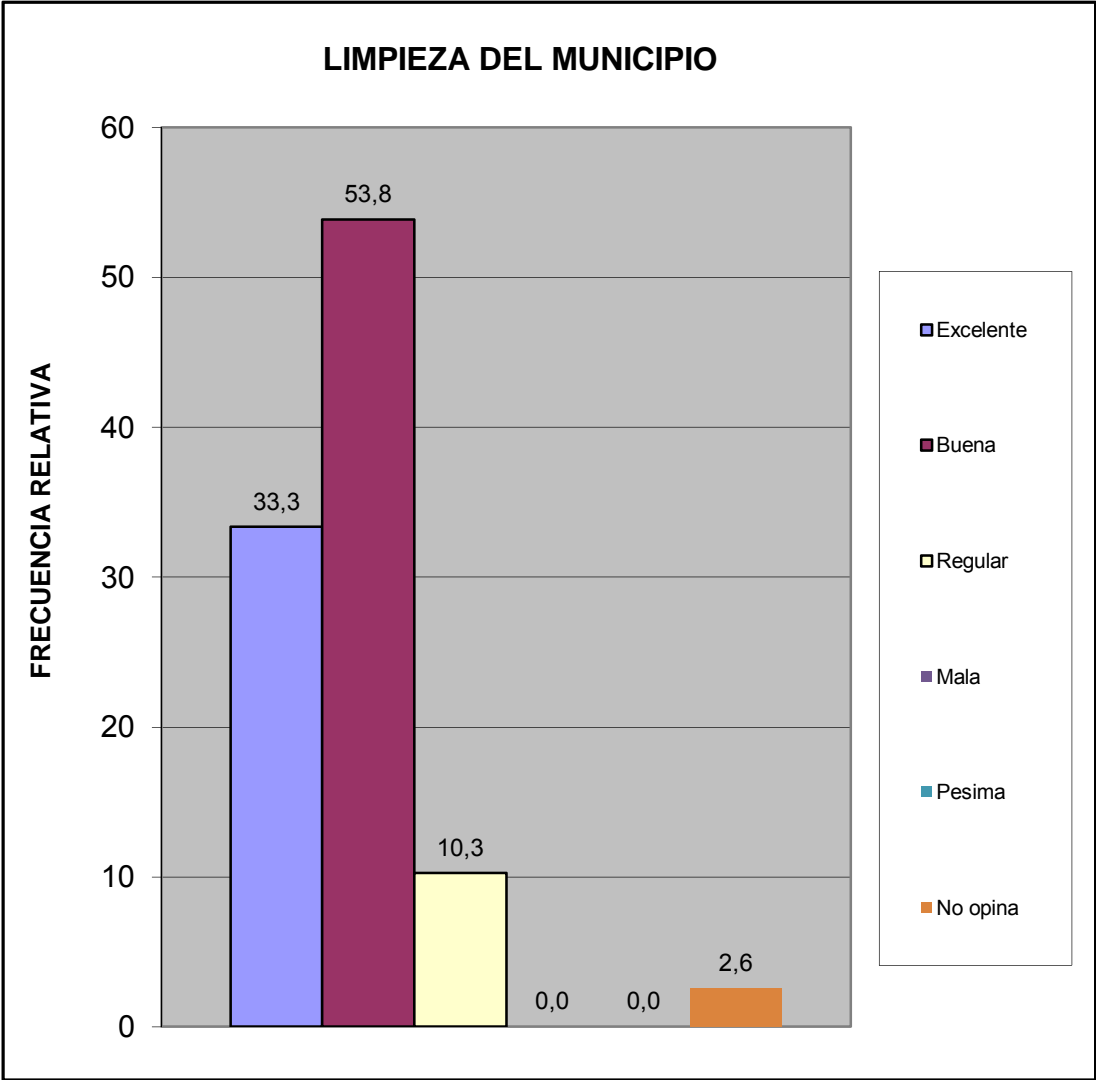

¿Qué percepción tiene usted acerca del mantenimiento de parques, plazas y las áreas de dominio público?	fa	%
Excelente	13	33,3
Buena	20	51,3
Regular	3	7,7
Mala	0	0,0
Pesima	0	0,0
No opina	3	7,7
<b>TOTAL</b>	<b>39</b>	<b>100</b>

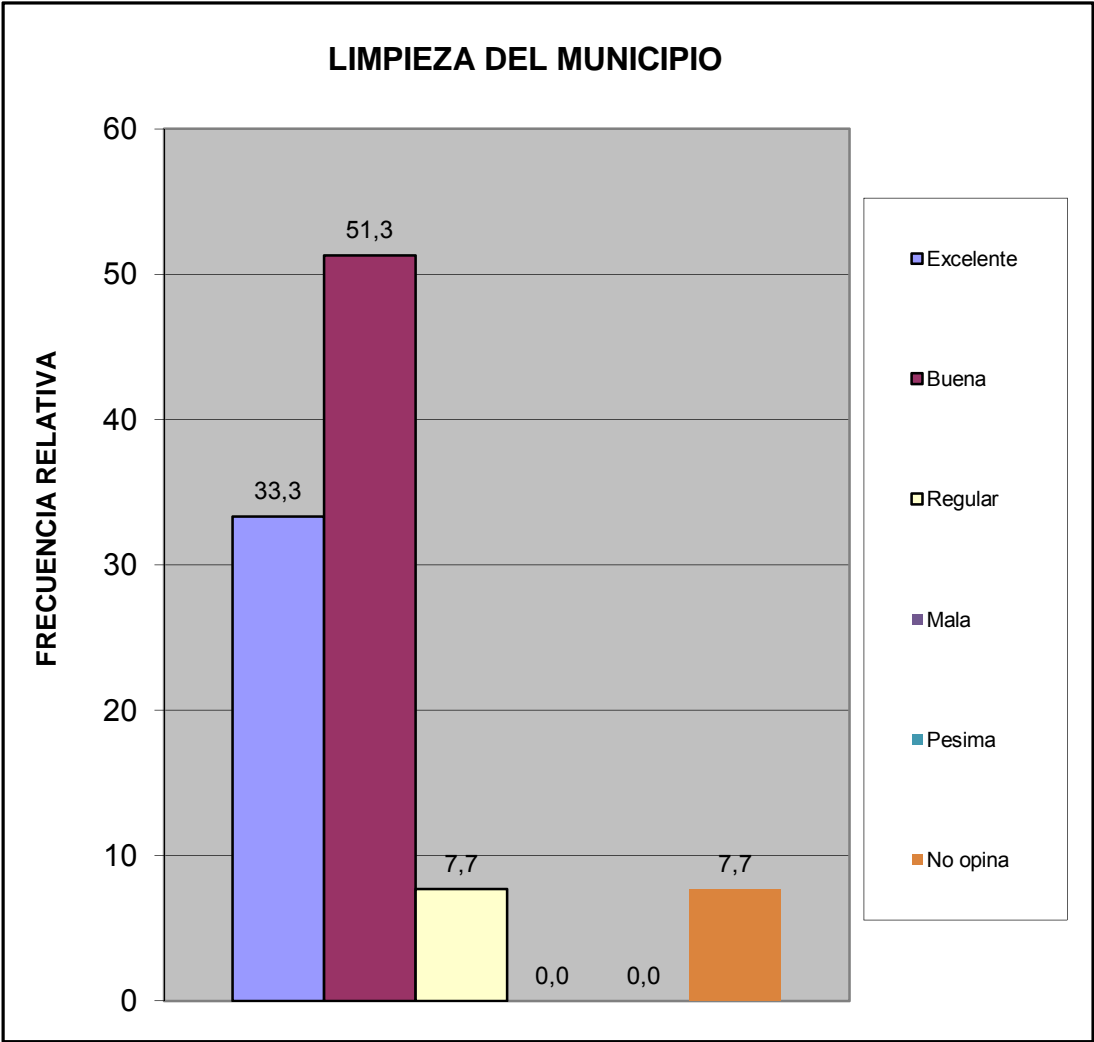

¿En su comunidad tienen alguno de estos problemas con el servicio de aseo urbano?	fa	%
El camión pasa muy pocas veces	1	2,6
El camión no tiene días fijos para pasar	2	5,3
El camión no llega a la hora que le corresponde	1	2,6
Dejan la basura regada en la calle	1	2,6
Dejan muy hediondo el ambiente cuando pasan	1	2,6
La cuadrilla pide dinero	0	0,0
La cuadrilla es grosera con los vecinos	0	0,0
Otro	0	0,0
No Tiene Problemas con el Servicio de Aseo Urbano	32	84,2
<b>TOTAL</b>	<b>38</b>	<b>100</b>

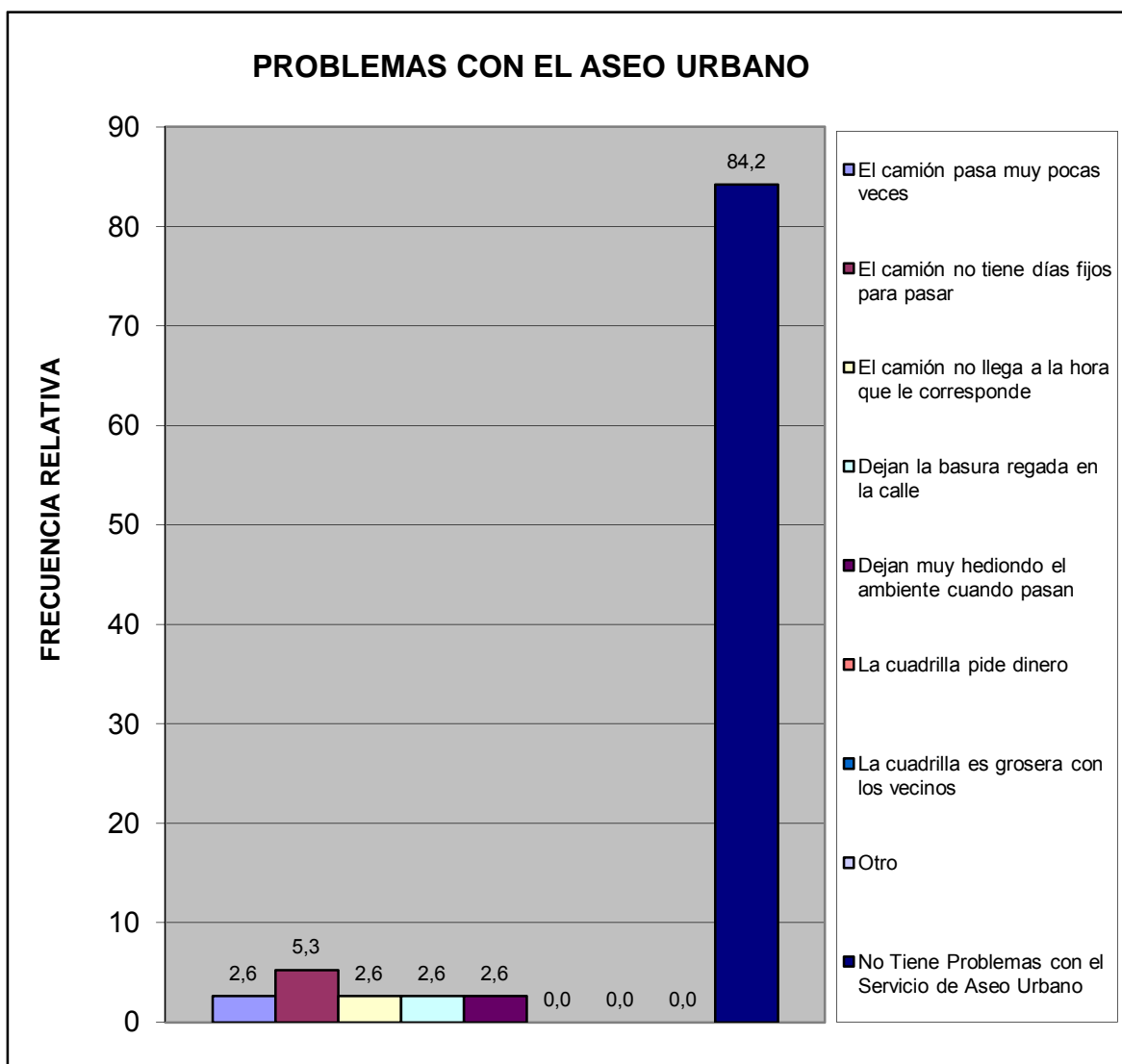

¿En su comunidad han tenido alguno de estos problemas con el tendido eléctrico?	fa	%
Exceso de cables conectados a los postes	0	0,0
Obstrucción por cableado muy bajo	0	0,0
Ramas de arboles enredadas en el cableado	0	0,0
Tendido eléctrico obsoleto	0	0,0
Poca cantidad de transformadores	0	0,0
Otro	0	0,0
No Tiene Problema	39	100,0
<b>TOTAL</b>	<b>39</b>	<b>100</b>

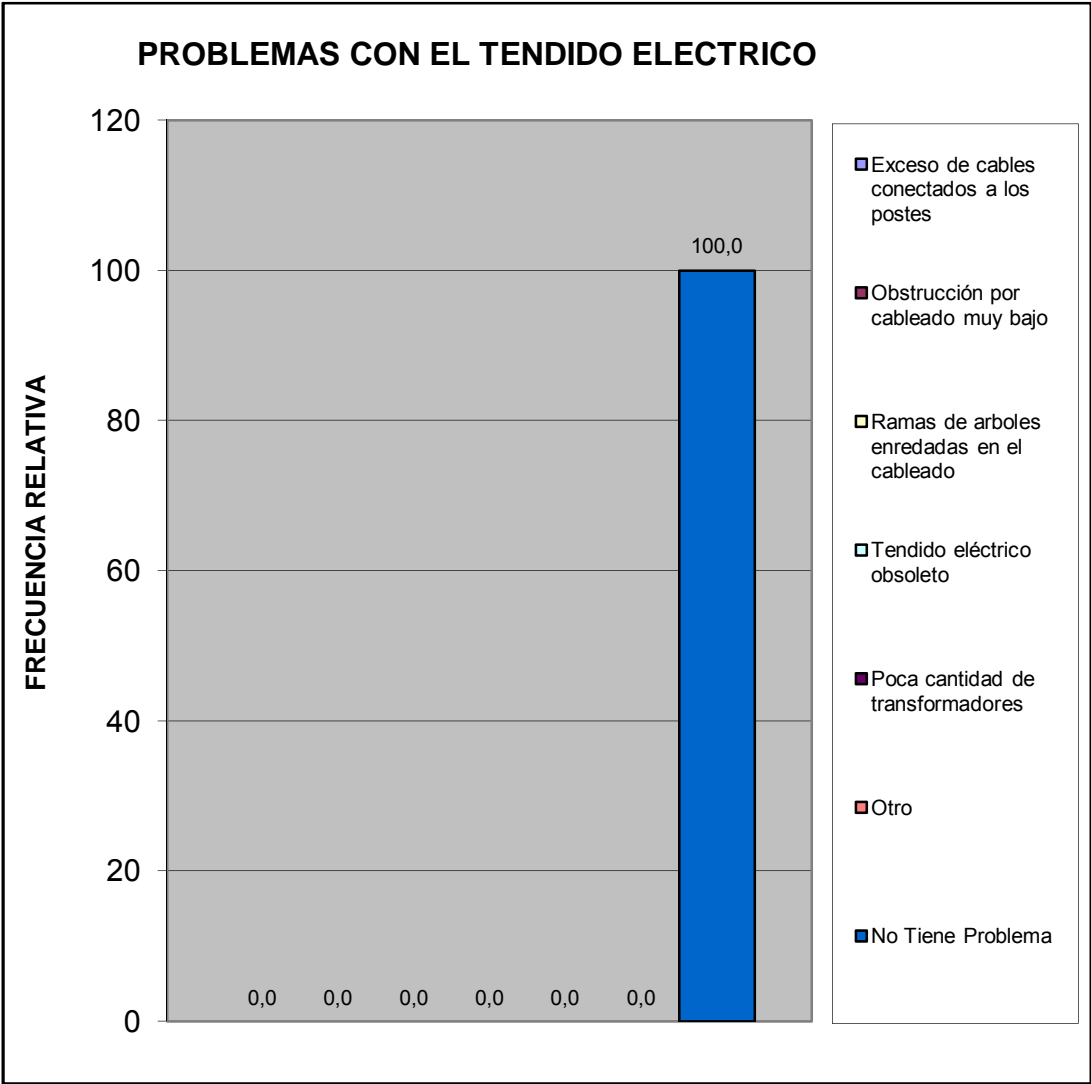

¿En su comunidad tienen alguno de estos problemas con el alumbrado público?	fa	%
Insuficiente numero de postes de luz	1	2,6
Baja intensidad de los bombillos	1	2,6
Postes mal ubicados	1	2,6
Los bombillos no se reponen a tiempo	2	5,1
Los delincuentes rompen los bombillos	0	0,0
Otro	0	0,0
No Tiene Problema con el alumbrado publico	34	87,2
<b>TOTAL</b>	<b>39</b>	<b>100</b>

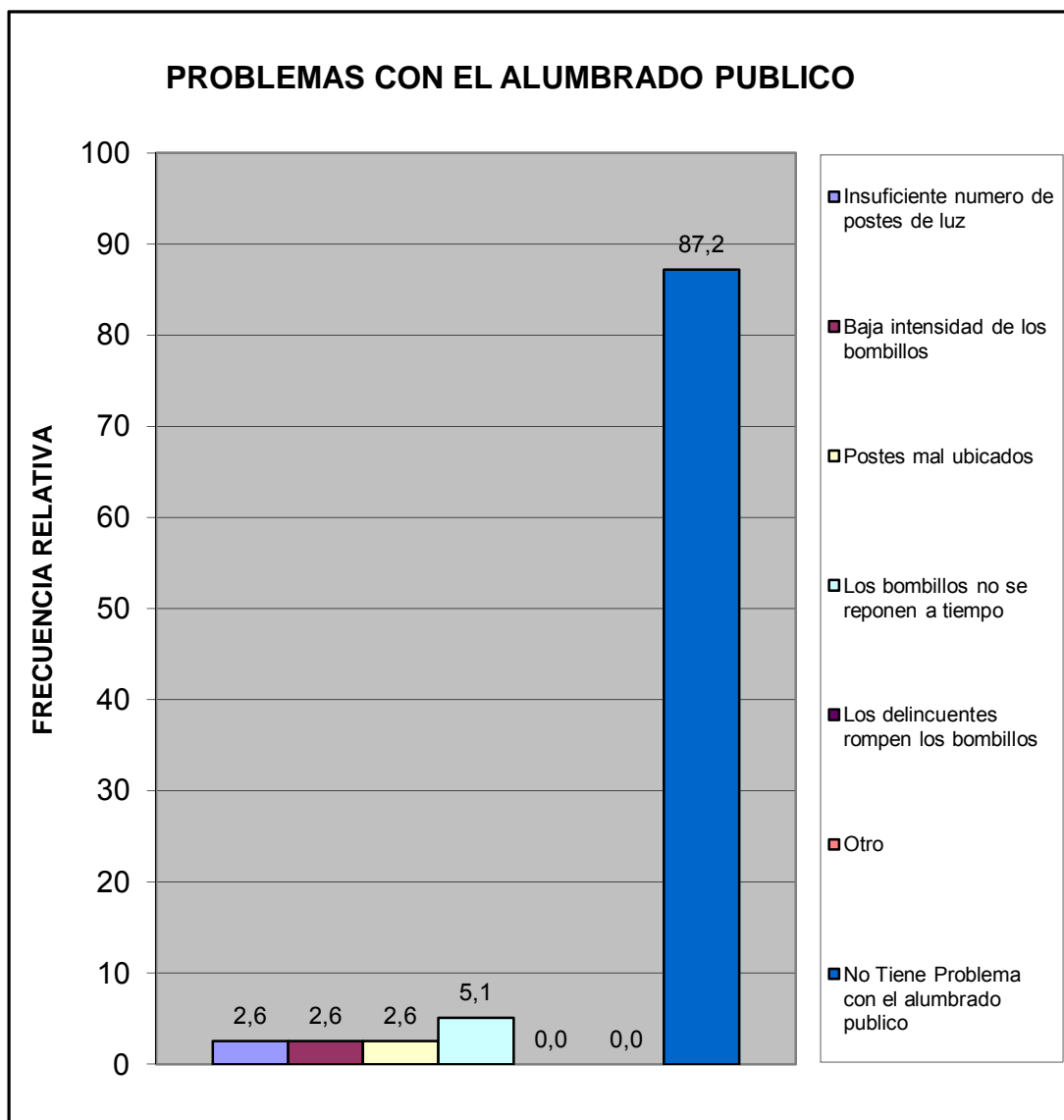

Pobreza Estructural	fa	%
Hogares sin NBI (No Pobre)	36	92,3
Hogares con 1 NBI (Pobres)	2	5,1
Hogares con $\geq 2$ NBI (Pobre extremo)	1	2,6
<b>TOTAL</b>	<b>39</b>	<b>100</b>

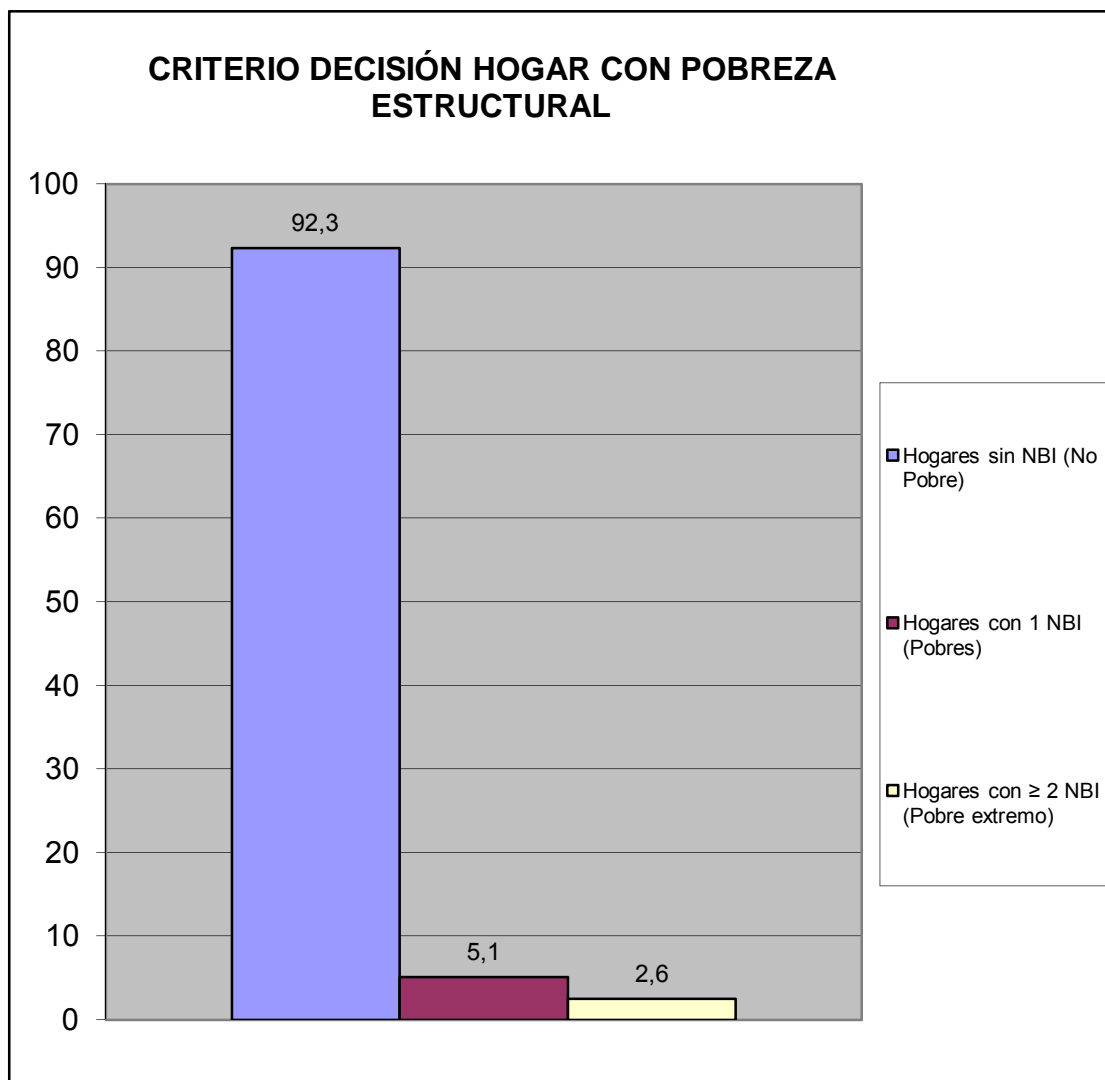

**V.- MOVILIDAD Y MEDIOS DE TRANSPORTE.**

¿Cuál medio de transporte que más utilizan los miembros del hogar?	fa	%
Autobús Publico	25	46,3
Vehículo particular	21	38,9
Motocicleta	0	0,0
Bicicleta	0	0,0
Caminando	2	3,7
Ruta de Trabsporte de la Alcaldia de san Diego	6	11,1
Otro	0	0,0
<b>TOTAL</b>	<b>54</b>	<b>100</b>

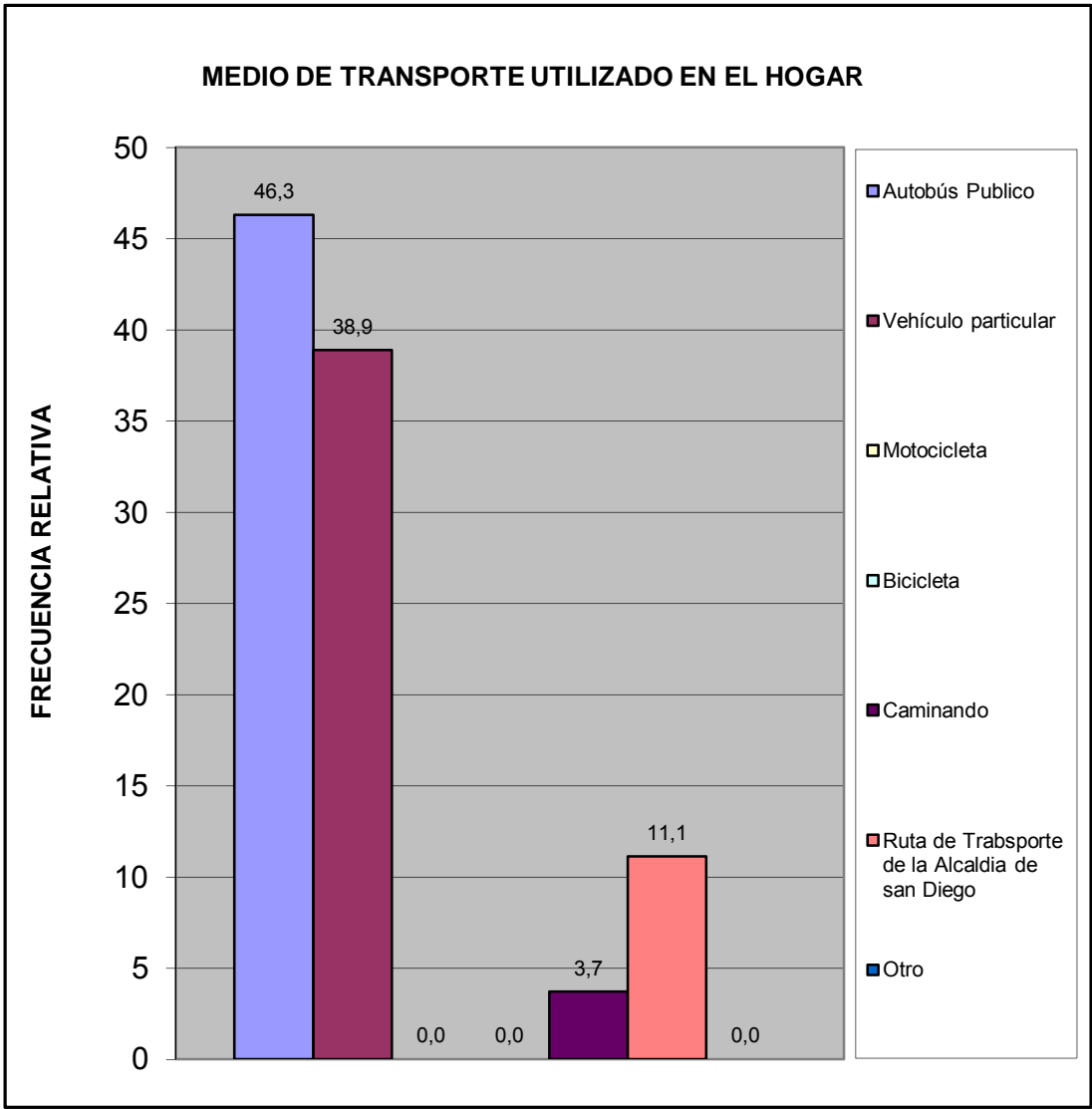

Utilizarían la bicicleta para ir:	fa	%
A la Escuela, Liceo ó Universidad	0	0,0
Al Trabajo	0	0,0
De Compras	0	0,0
De Paseo	4	13,3
Hacer Deporte	3	10,0
Otro	0	0,0
No la utilizaría	23	76,7
<b>TOTAL</b>	<b>30</b>	<b>100</b>

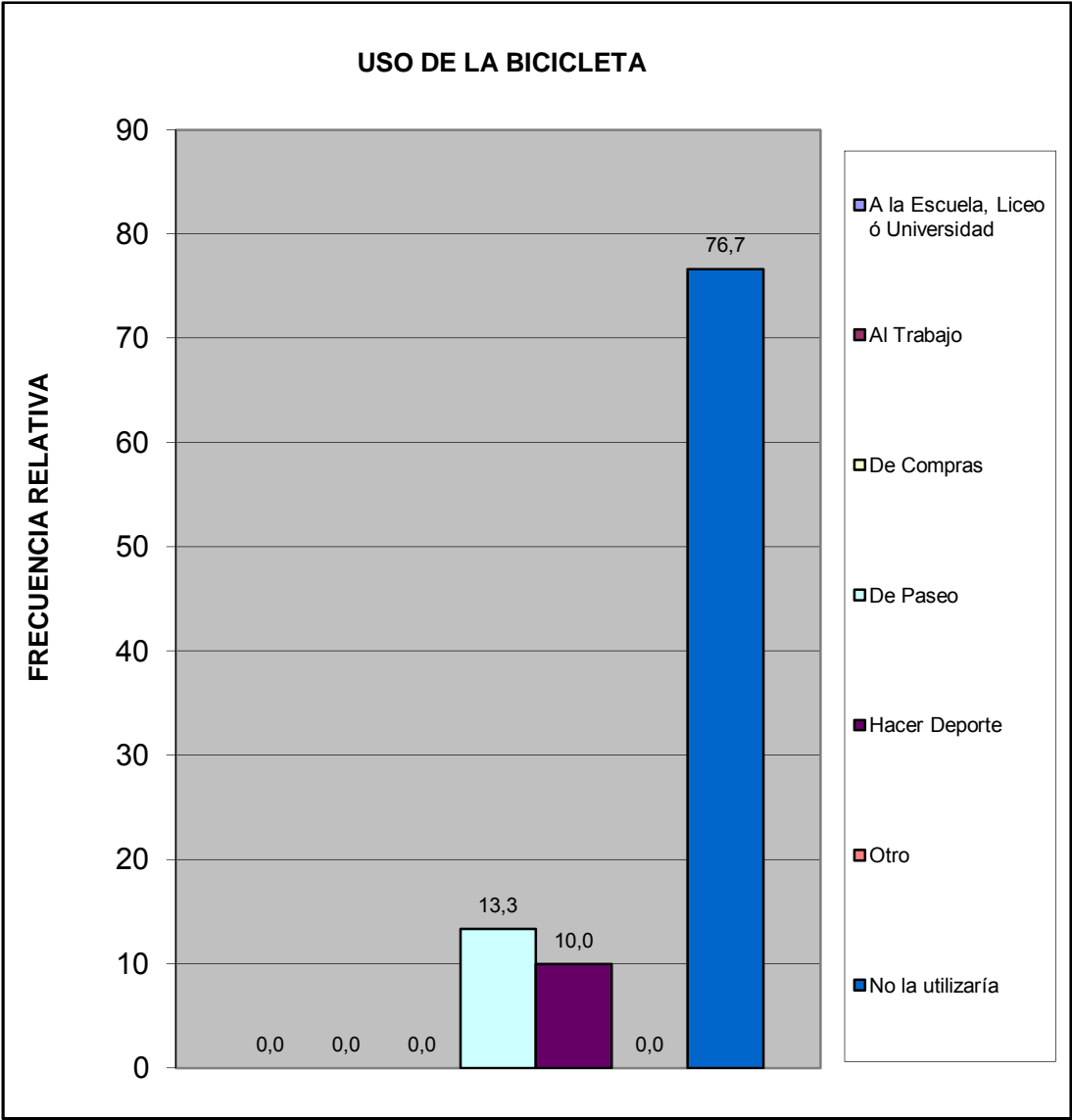

## VI.- TRANSPORTE PÚBLICO.

¿Cuántos minutos debe caminar para llegar a la parada de autobús más próxima de su vivienda?	fa	%
Hasta 5 minutos	14	35,9
De 6 a 10 minutos	15	38,5
De 11 a 20 minutos	1	2,6
Mas de 21 minutos	1	2,6
Ningún miembro del hogar usa transporte público	1	2,6
No sabe	7	17,9
<b>TOTAL</b>	<b>39</b>	<b>100</b>

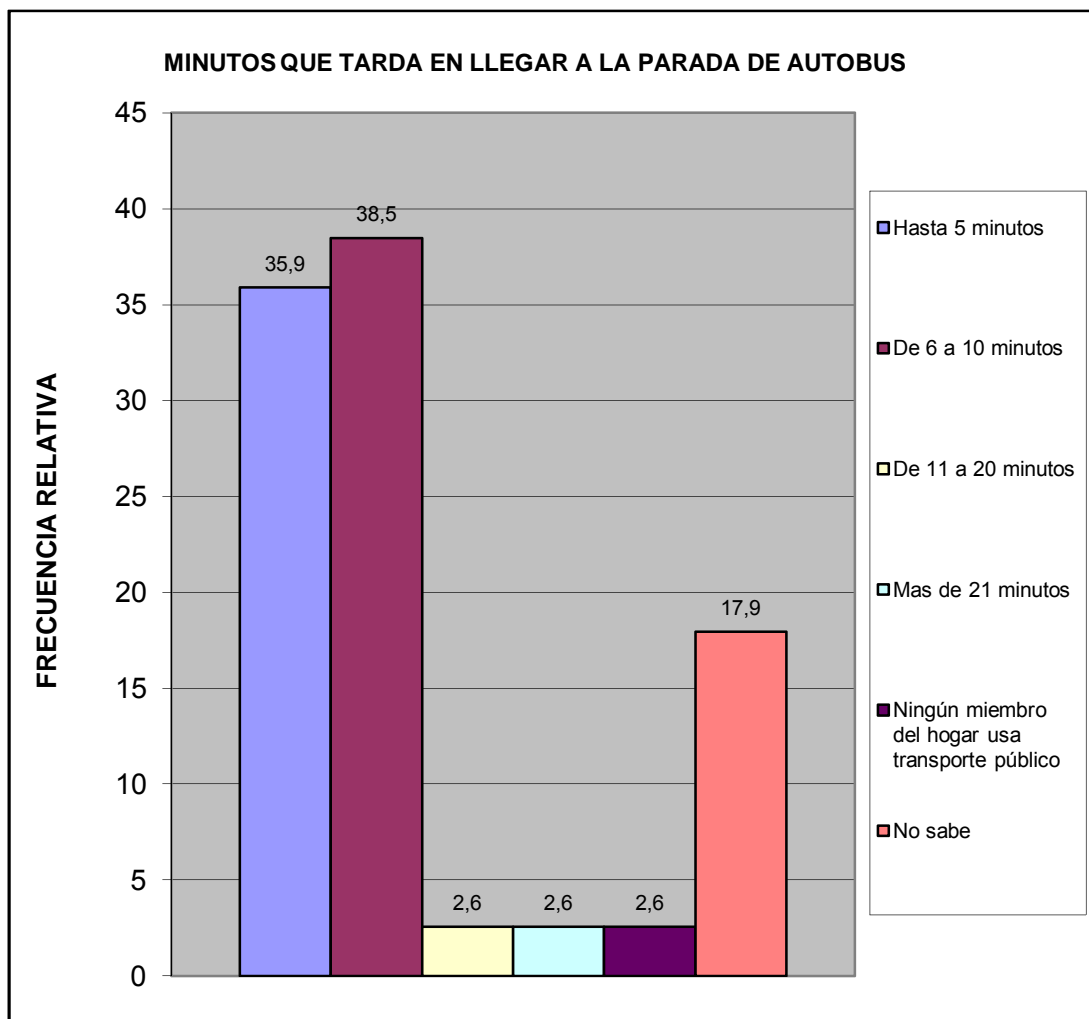

¿Cuál es el tiempo aproximado de espera en la parada hasta que llega el autobús o la camioneta?	fa	%
Hasta 3 minutos	19	48,7
De 4 a 15 minutos	16	41,0
De 16 a 30 minutos	0	0,0
Mas de 31 minutos	0	0,0
Ningún miembro del hogar usa transporte publico	1	2,6
No Sabe	3	7,7
<b>TOTAL</b>	<b>39</b>	<b>100</b>

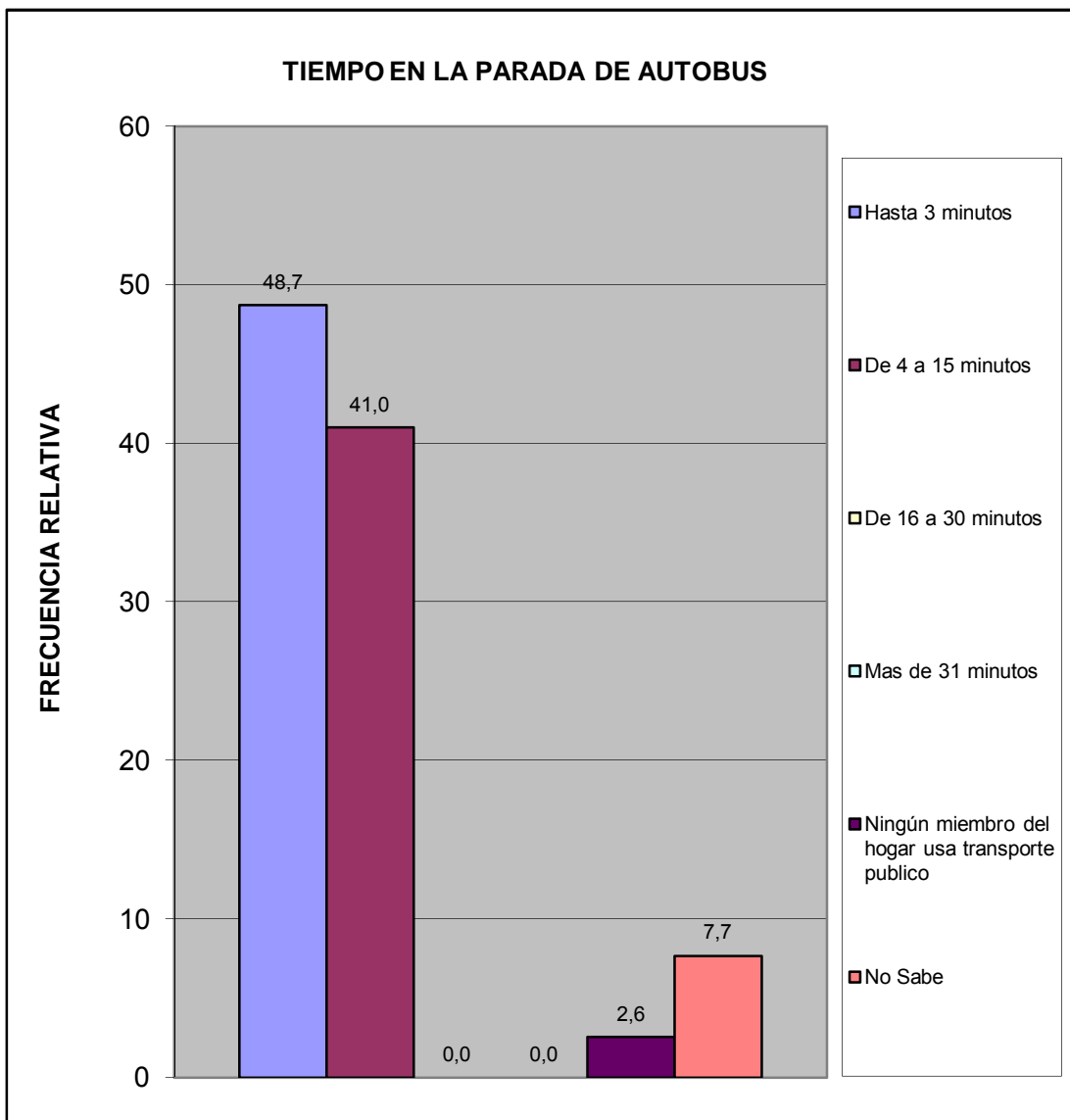

¿Cuál es el problema más importante que afronta el transporte público?	fa	%
La inseguridad dentro de la unidad (atracos, robos, agresiones físicas)	23	37,1
La falta de limpieza	6	9,7
El tiempo que tardan en llegar al destino	1	1,6
El tiempo que se tarda esperándolos en la parada	1	1,6
El mal estado de la unidad	10	16,1
La ciudad ha crecido y se siguen manteniendo las mismas rutas	0	0,0
La falta de supervisión del servicio de transporte	3	4,8
Maltrato de los operadores a los usuarios del sistema	13	21,0
Otro	2	3,2
Ningún miembro del hogar usa transporte publico	1	1,6
No Sabe	2	3,2
<b>TOTAL</b>	<b>62</b>	<b>100</b>

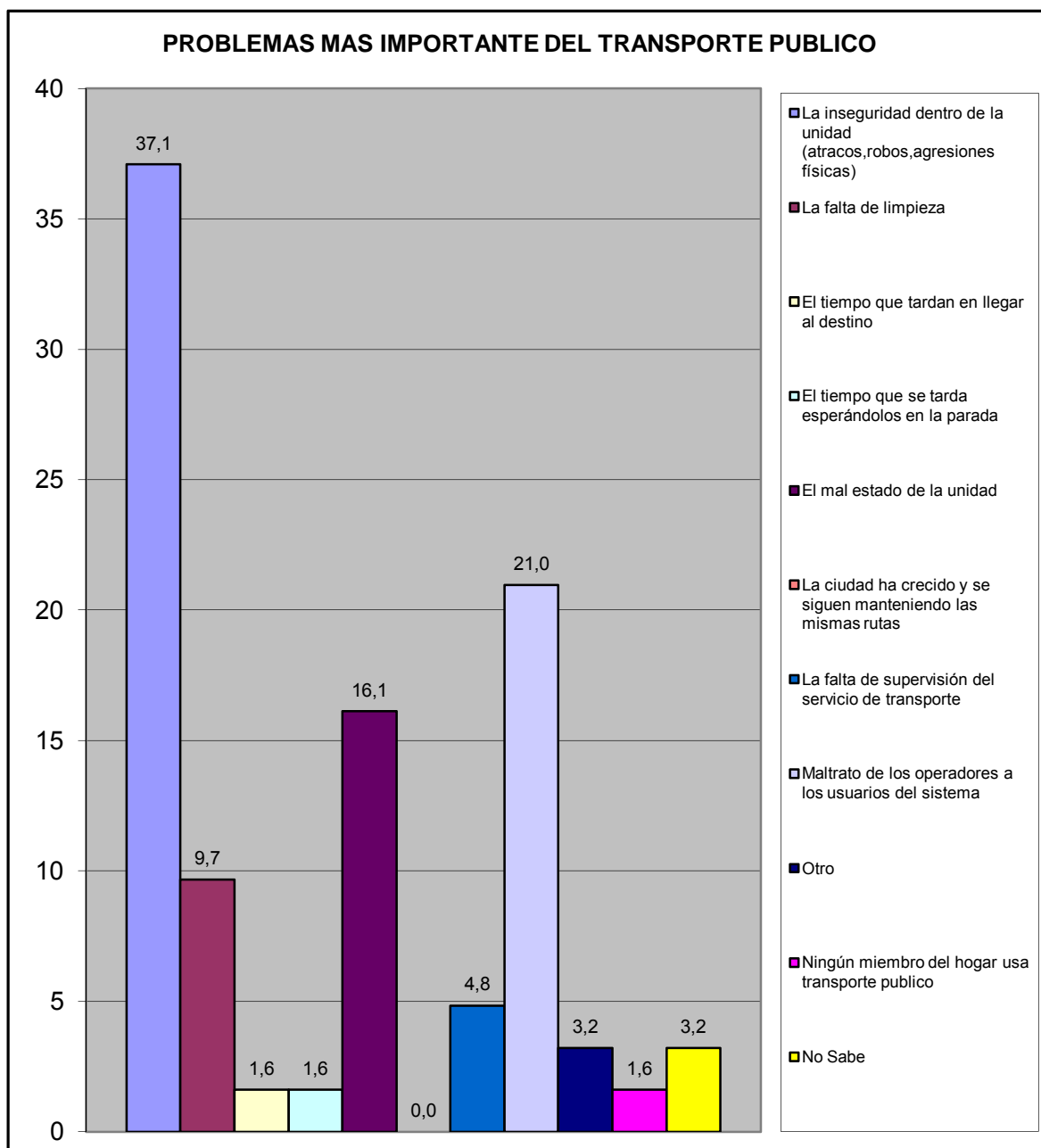

## VII.- SEGURIDAD PUBLICA.

¿En la comunidad donde está ubicada su vivienda existe un módulo policial?	fa	%
Si	2	5,1
No	37	94,9
No sabe	0	0,0
No responde	0	0,0
<b>TOTAL</b>	<b>39</b>	<b>100</b>

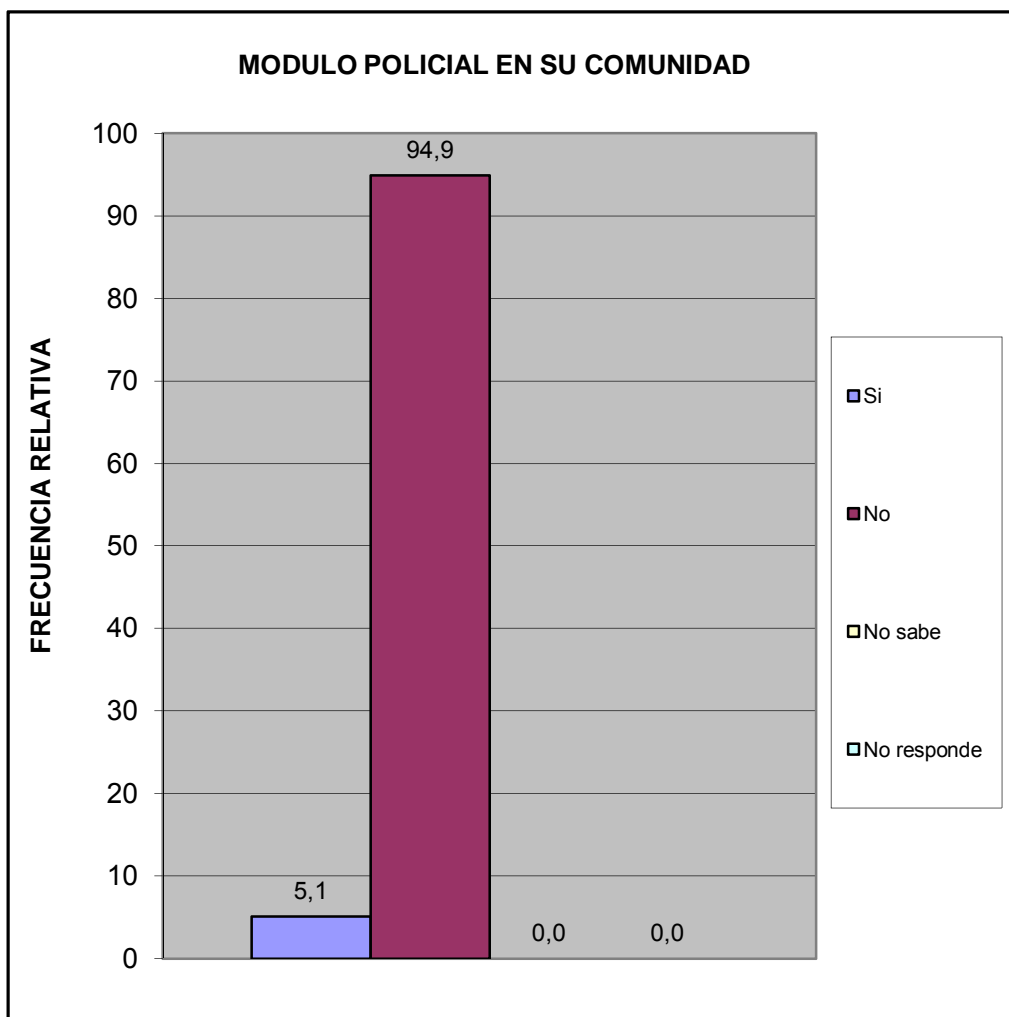

¿Cuántos minutos le toma llegar caminando al módulo policial más cercano?	fa	%
Hasta 15 minutos	4	10,3
De 16 a 30 minutos	4	10,3
Mas de 31 minutos	1	2,6
No hay modulo policial cercano	22	56,4
No sabe	5	12,8
No responde	3	7,7
<b>TOTAL</b>	<b>39</b>	<b>100</b>

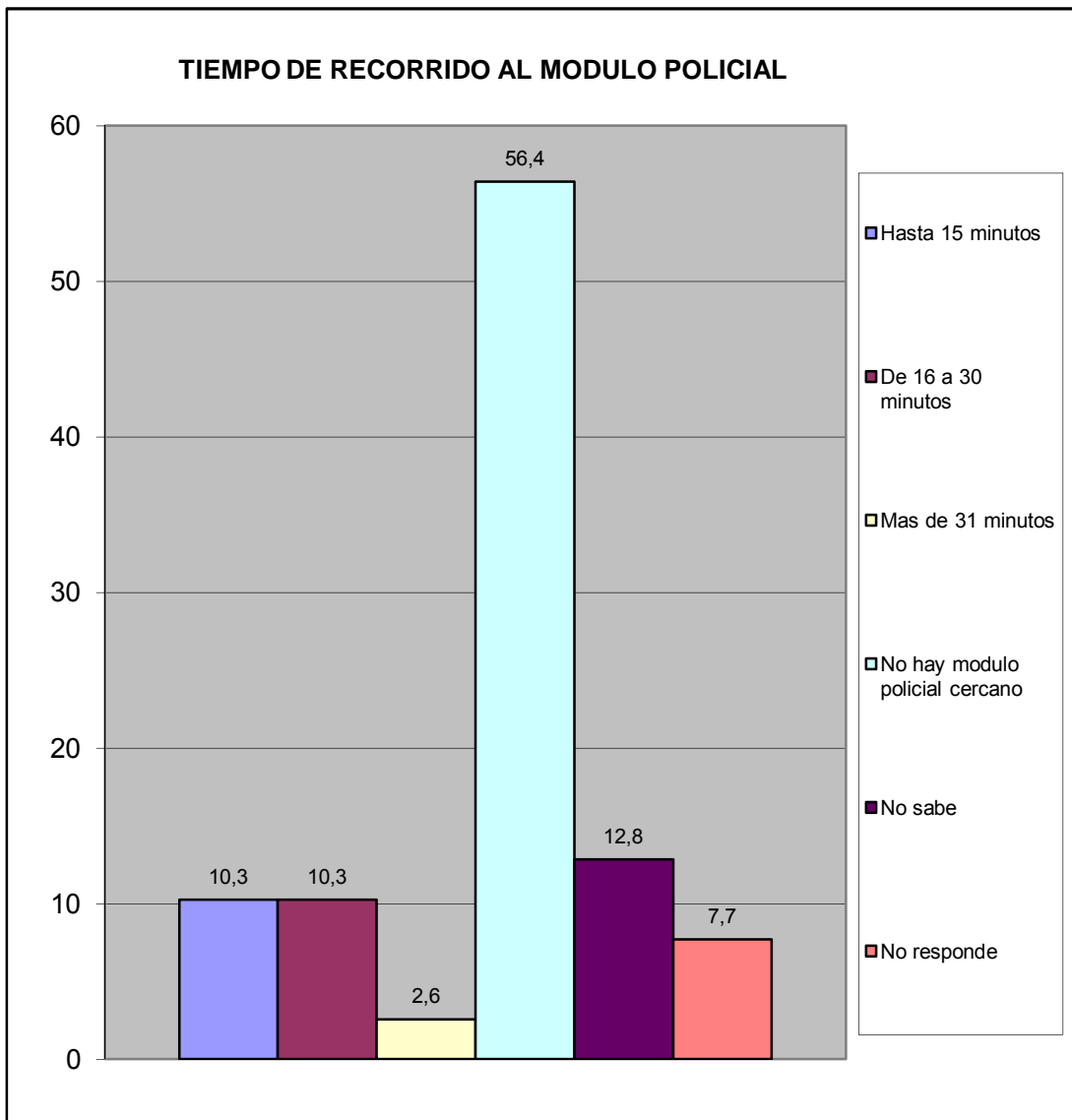

¿Con que frecuencia la policía patrulla en la calle donde está ubicada su vivienda?	fa	%
Diario	20	51,3
Interdiario	3	7,7
Semanal	2	5,1
No patrullan	9	23,1
No sabe	3	7,7
No responde	2	5,1
<b>TOTAL</b>	<b>39</b>	<b>100</b>

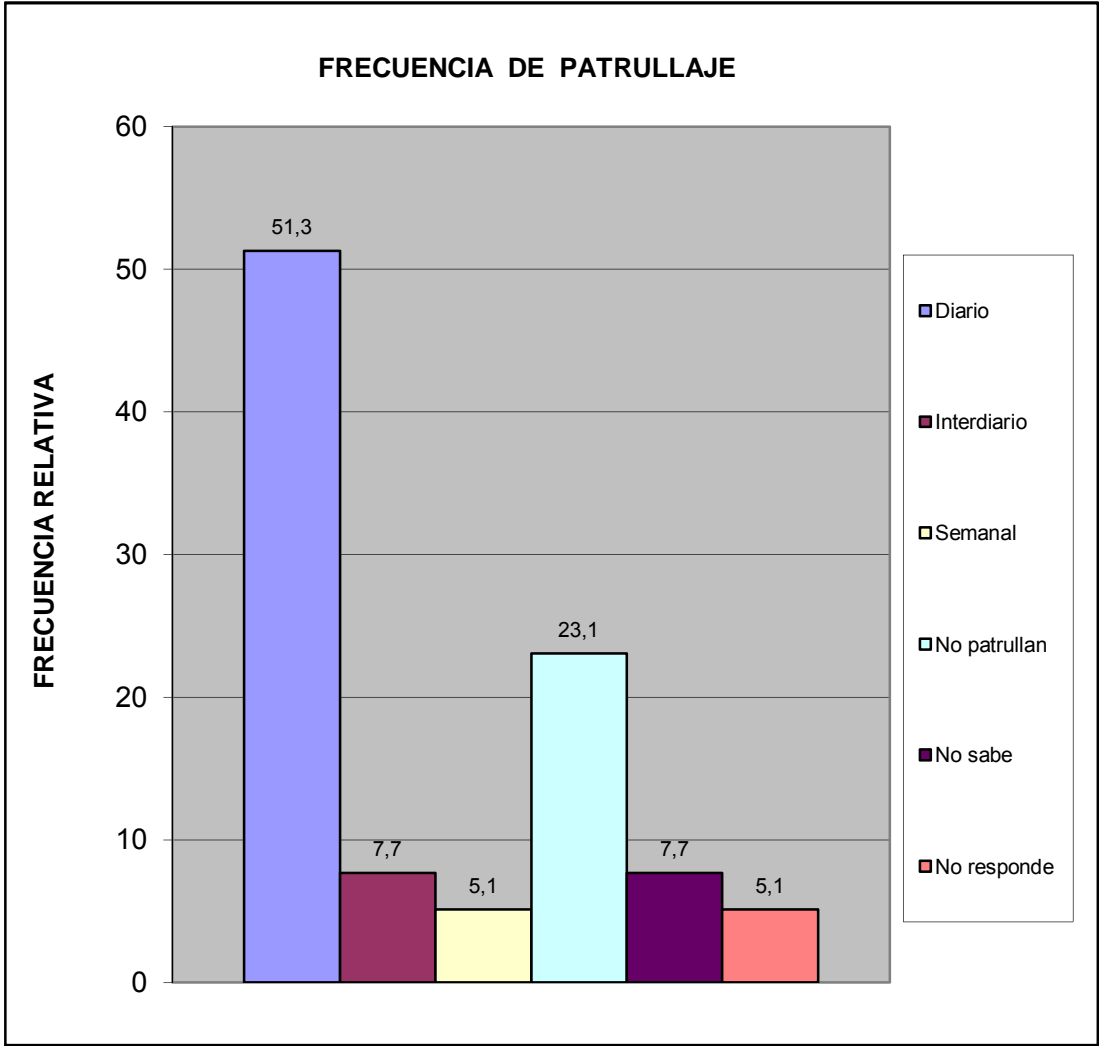

¿En los ultimos seis meses se han cometido delitos en su comunidad?	fa	%
Si	7	17,9
No	25	64,1
No sabe	4	10,3
No Responde	3	7,7
<b>Total</b>	<b>39</b>	<b>100</b>

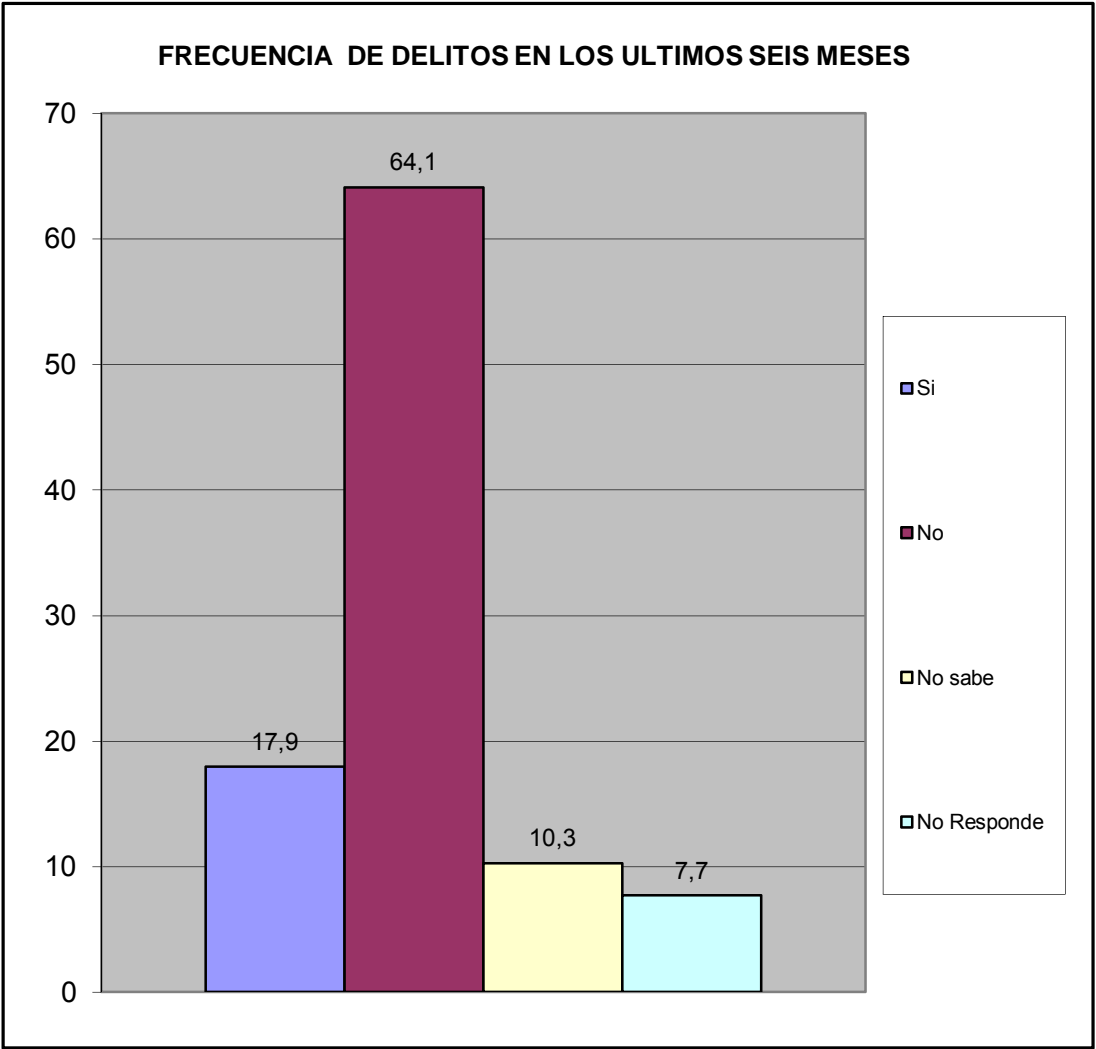

¿Ha presentado usted alguna denuncia ante los organismos competentes?	fa	%
Si	3	60,0
No	2	40,0
<b>TOTAL</b>	<b>5</b>	<b>100</b>

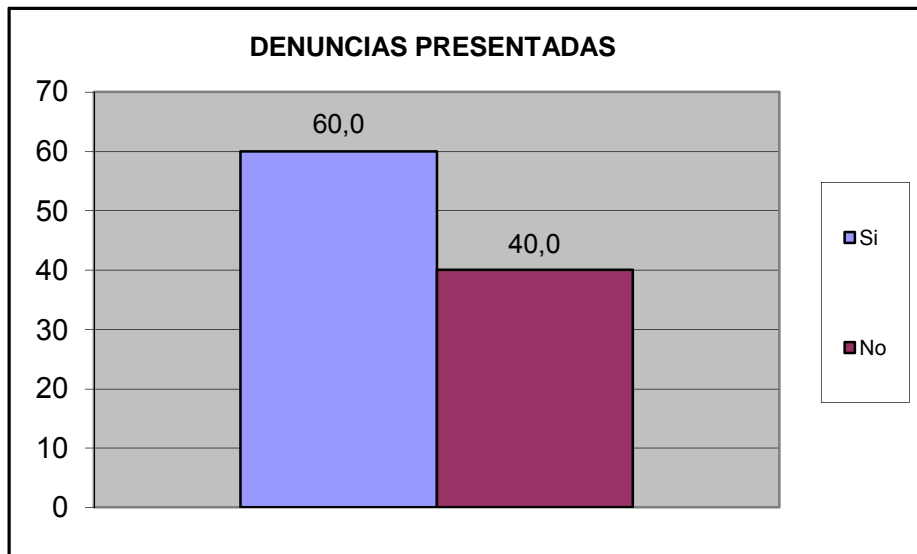

¿Se siente seguro en su vivienda?	fa	%
Si	36	92,3
No	0	0,0
No Sabe	3	7,7
No Responde	0	0,0
<b>TOTAL</b>	<b>39</b>	<b>100</b>

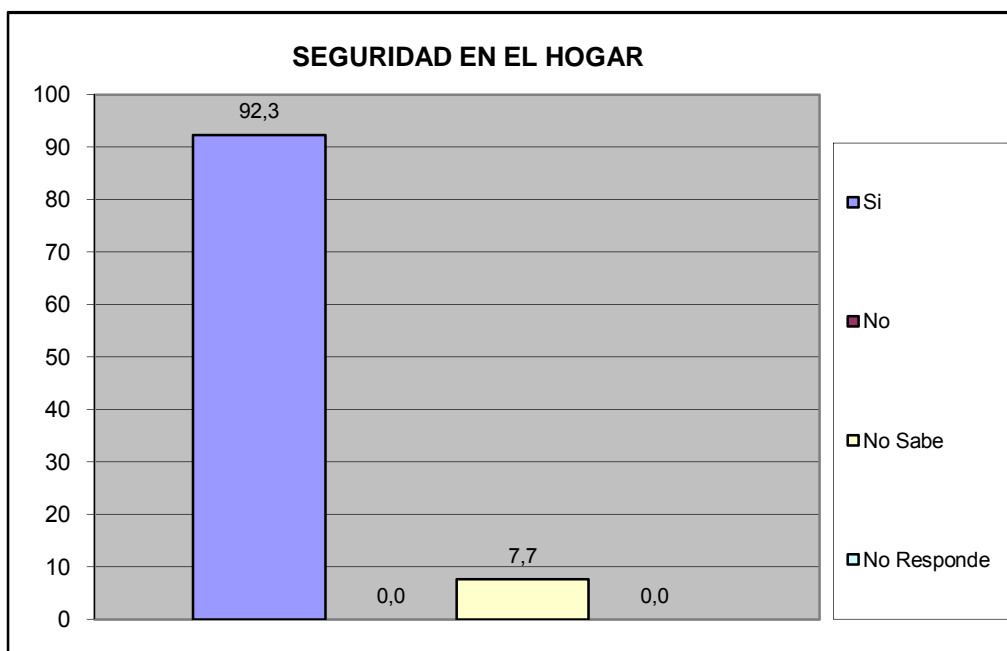

¿Se siente seguro en su calle?	fa	%
Si	29	74,4
No	7	17,9
No Sabe	3	7,7
No Responde	0	0,0
<b>TOTAL</b>	<b>39</b>	<b>100</b>

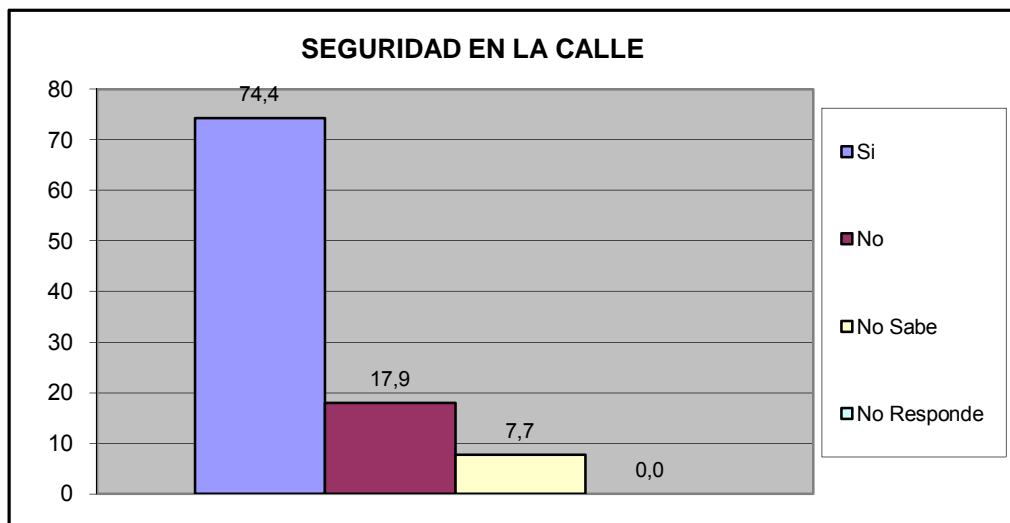

¿Se siente seguro en su Comunidad?	fa	%
Si	3	13,6
No	2	9,1
No Sabe	11	50,0
No Responde	6	27,3
<b>TOTAL</b>	<b>22</b>	<b>100</b>

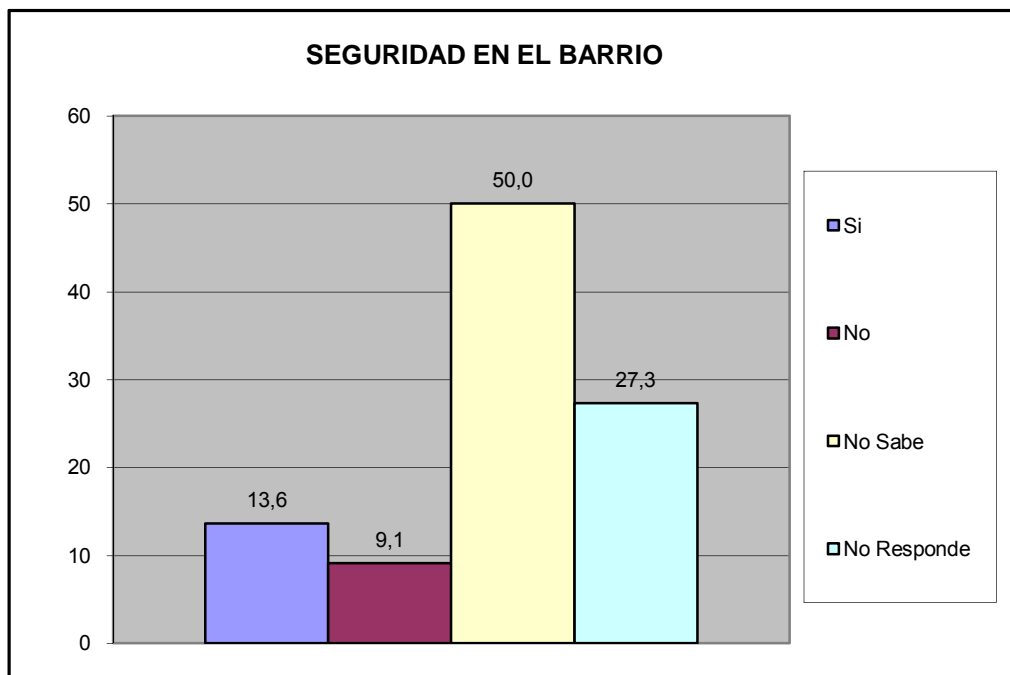

¿Siente que los niños están seguros en la calle?	fa	%
Si	2	9,1
No	6	27,3
No Sabe	9	40,9
No Responde	5	22,7
<b>TOTAL</b>	<b>22</b>	<b>100</b>

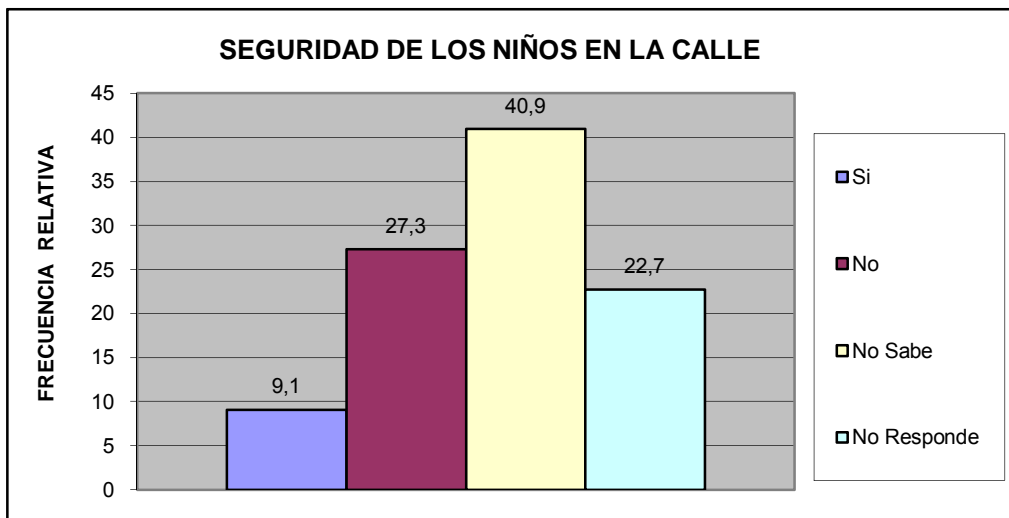

¿siente que los niños están seguros en su barrio?	fa	%
Si	2	8,0
No	4	16,0
No Sabe	7	28,0
No Responde	12	48,0
<b>TOTAL</b>	<b>25</b>	<b>100</b>

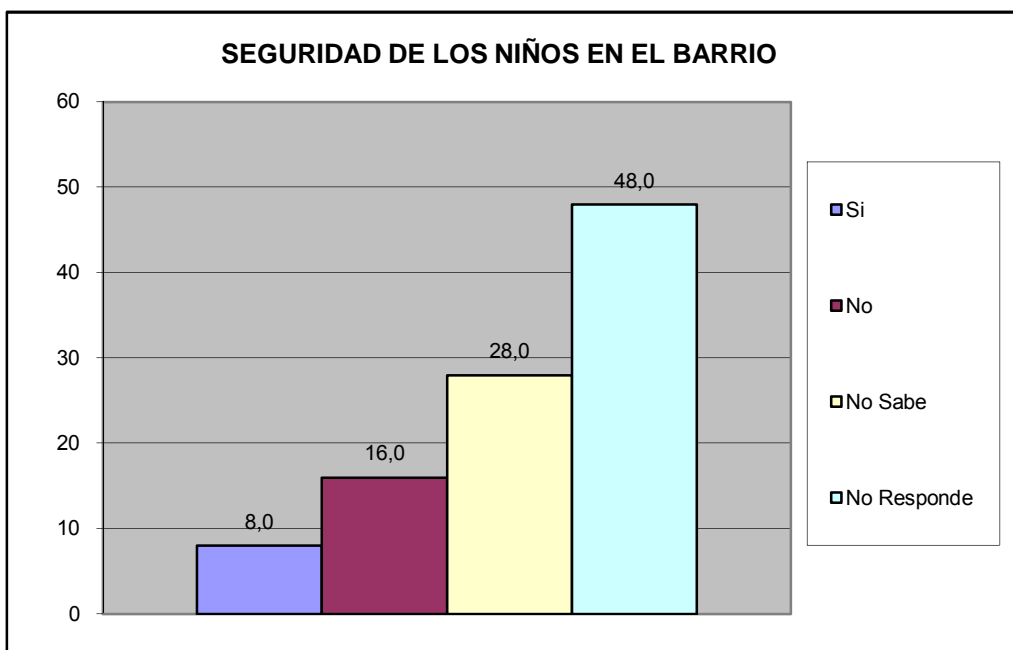

¿Su casa ha sido robada en los ultimos 6 meses?	fa	%
Si	0	0,0
No	38	97,4
No Sabe	1	2,6
No Responde	0	0,0
<b>TOTAL</b>	<b>39</b>	<b>100</b>

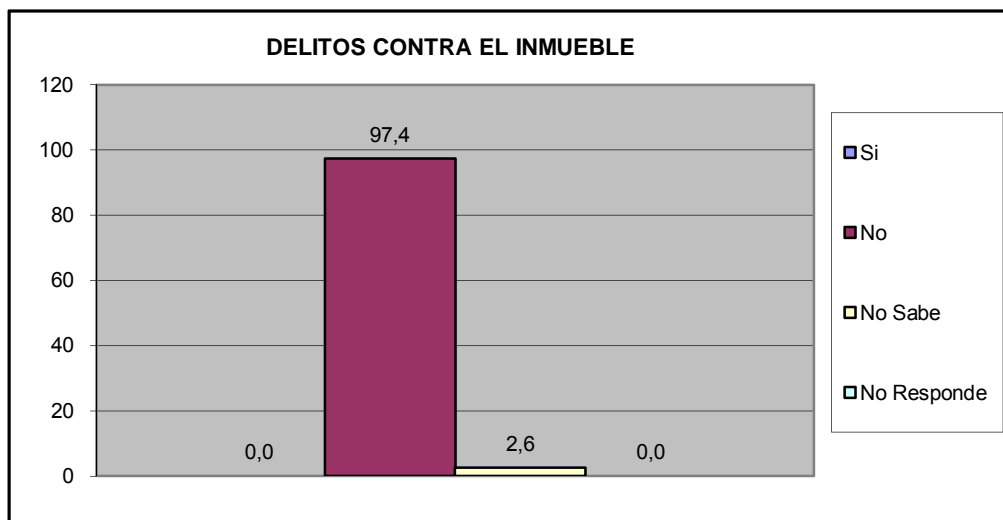

¿Ha sido agredido físicamente por algún vecino en su calle en los últimos seis meses?	fa	%
Si	2	5,1
No	37	94,9
No Sabe	0	0,0
No Responde	0	0,0
<b>TOTAL</b>	<b>39</b>	<b>100</b>

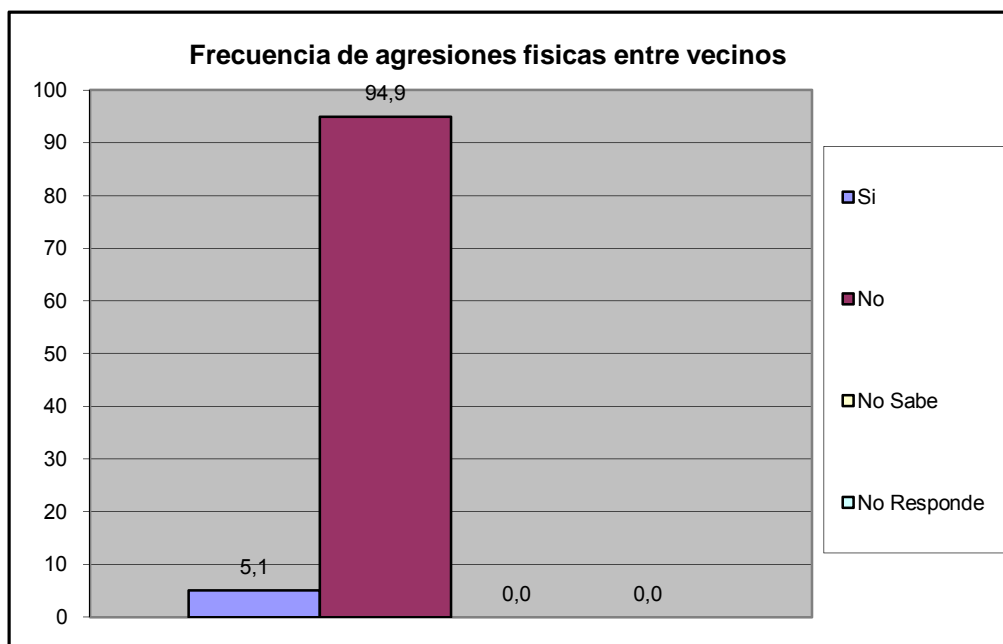

¿Ha sido agredido físicamente en sus barrio en los últimos seis meses?	fa	%
Si	1	2,6
No	38	97,4
No Sabe	0	0,0
No Responde	0	0,0
<b>TOTAL</b>	<b>39</b>	<b>100</b>

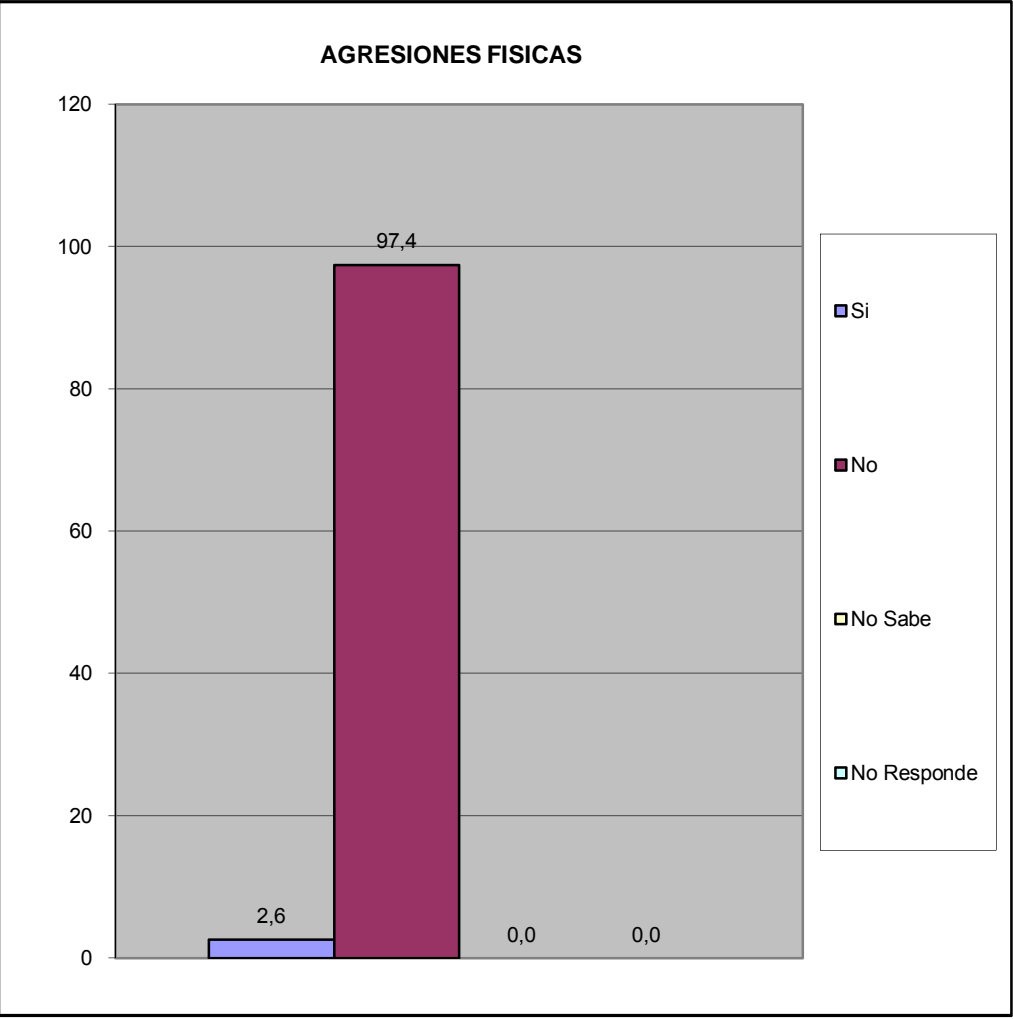

¿Ha solicitado y/o recibido servicio de bomberos y/o ambulancias por parte de la Fundación Cuerpo de Bomberos de San Diego?	fa	%
Si	0	0,0
No	39	100,0
No Sabe	0	0,0
No Responde	0	0,0
<b>TOTAL</b>	<b>39</b>	<b>100</b>

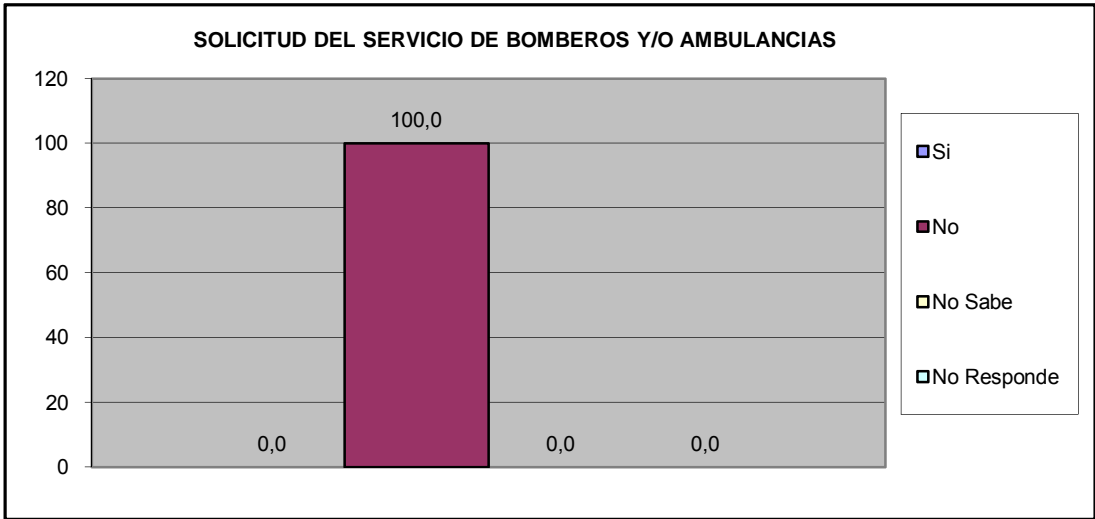

¿En Caso de ser positivo, quedo satisfecho con el servicio recibido por parte de la Fundación Cuerpo de Bomberos de San Diego?	fa	%
Si	0	#¡DIV/0!
No	0	#¡DIV/0!
No Sabe	0	#¡DIV/0!
No Responde	0	#¡DIV/0!
<b>TOTAL</b>	<b>0</b>	<b>#¡DIV/0!</b>



## VIII.- EDUCACIÓN.

¿A cuanto tiempo caminando desde su hogar se encuentra la Guardería mas cercana?	fa	%
Hasta 15 Minutos	17	43,6
De 16 a 30 Minutos	2	5,1
Mas de 30 Minutos	3	7,7
No existe ninguno en su casa	0	0,0
No Sabe	6	15,4
No Responde	11	28,2
<b>TOTAL</b>	<b>39</b>	<b>100</b>

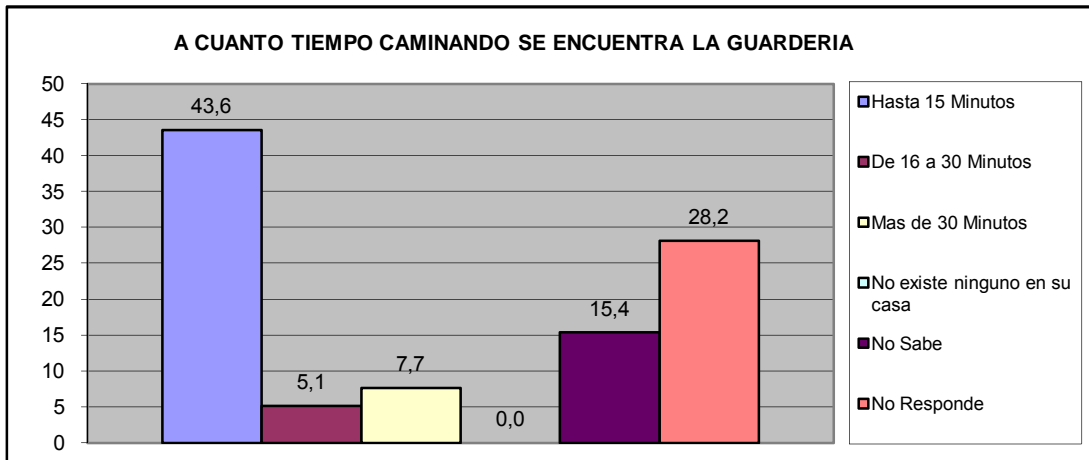

¿A cuanto tiempo caminando desde su hogar se encuentra el Preescolar mas cercano?	fa	%
Hasta 15 Minutos	21	53,8
De 16 a 30 Minutos	2	5,1
Mas de 30 Minutos	3	7,7
No existe ninguno en su casa	0	0,0
No Sabe	5	12,8
No Responde	8	20,5
<b>TOTAL</b>	<b>39</b>	<b>100</b>

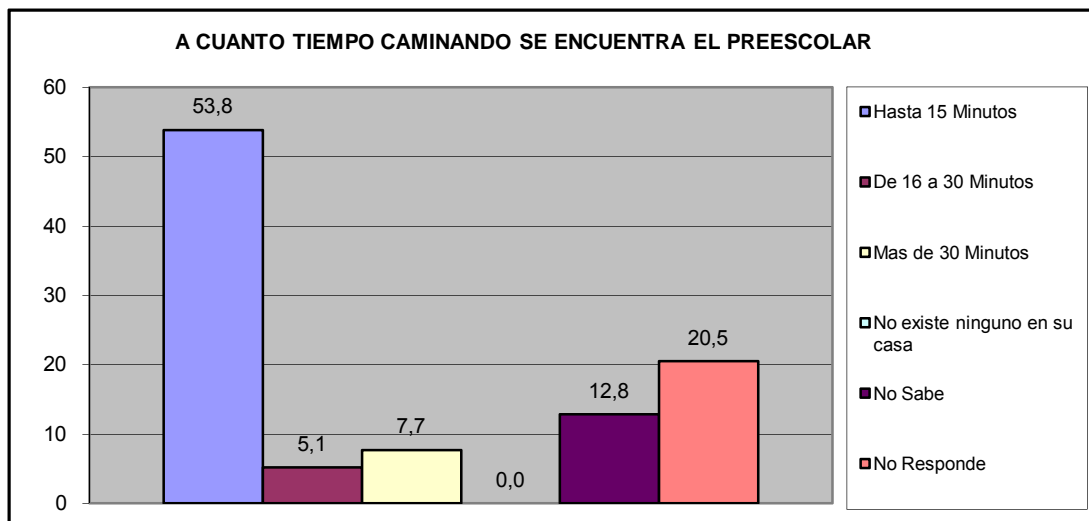

¿A cuanto tiempo caminando desde su hogar se encuentra la Escuela Basica (1º a 6º grado) mas cercana?	fa	%
Hasta 15 Minutos	21	53,8
De 16 a 30 Minutos	5	12,8
Mas de 30 Minutos	3	7,7
No existe ninguno en su casa	0	0,0
No Sabe	3	7,7
No Responde	7	17,9
<b>TOTAL</b>	<b>39</b>	<b>100</b>

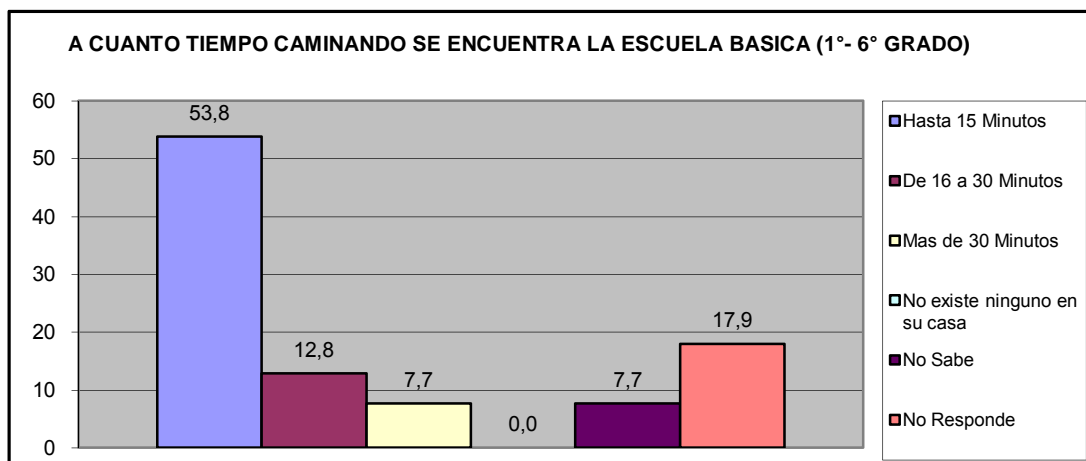

¿A cuanto tiempo caminando desde su hogar se encuentra la Escuela Basica (7º a 9º grado) mas cercana?	fa	%
Hasta 15 Minutos	10	25,6
De 16 a 30 Min.	8	20,5
Mas de 30 Min	3	7,7
No existe ninguno en su casa	2	5,1
No Sabe	6	15,4
No Responde	10	25,6
<b>TOTAL</b>	<b>39</b>	<b>100</b>

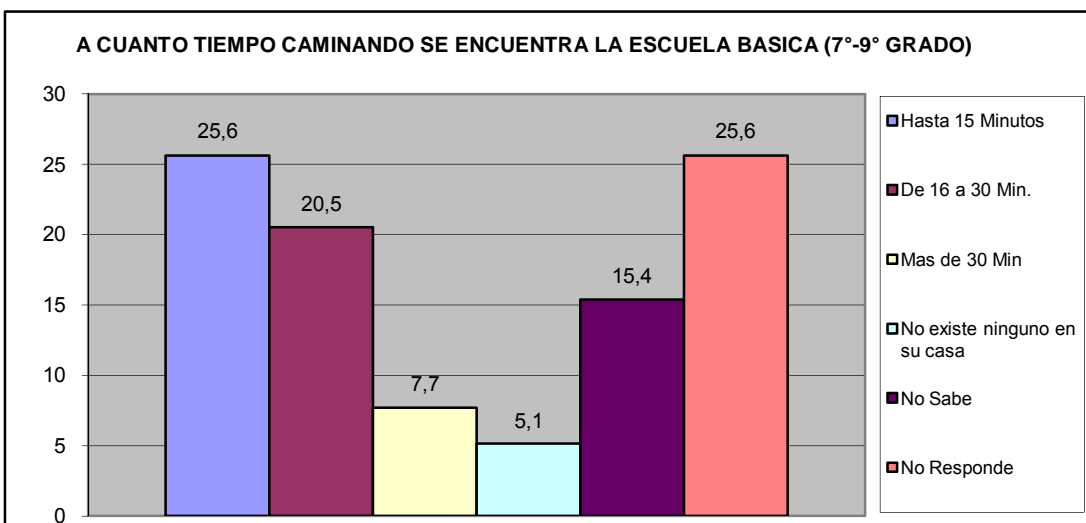

¿A cuanto tiempo caminando desde su hogar se encuentra el Ciclo Diversificado (4º y 5º año) mas cercano?	fa	%
Hasta 15 Minutos	7	17,9
De 16 a 30 Min.	11	28,2
Mas de 30 Min	3	7,7
No existe ninguno en su casa	2	5,1
No Sabe	7	17,9
No Responde	9	23,1
<b>TOTAL</b>	<b>39</b>	<b>100</b>

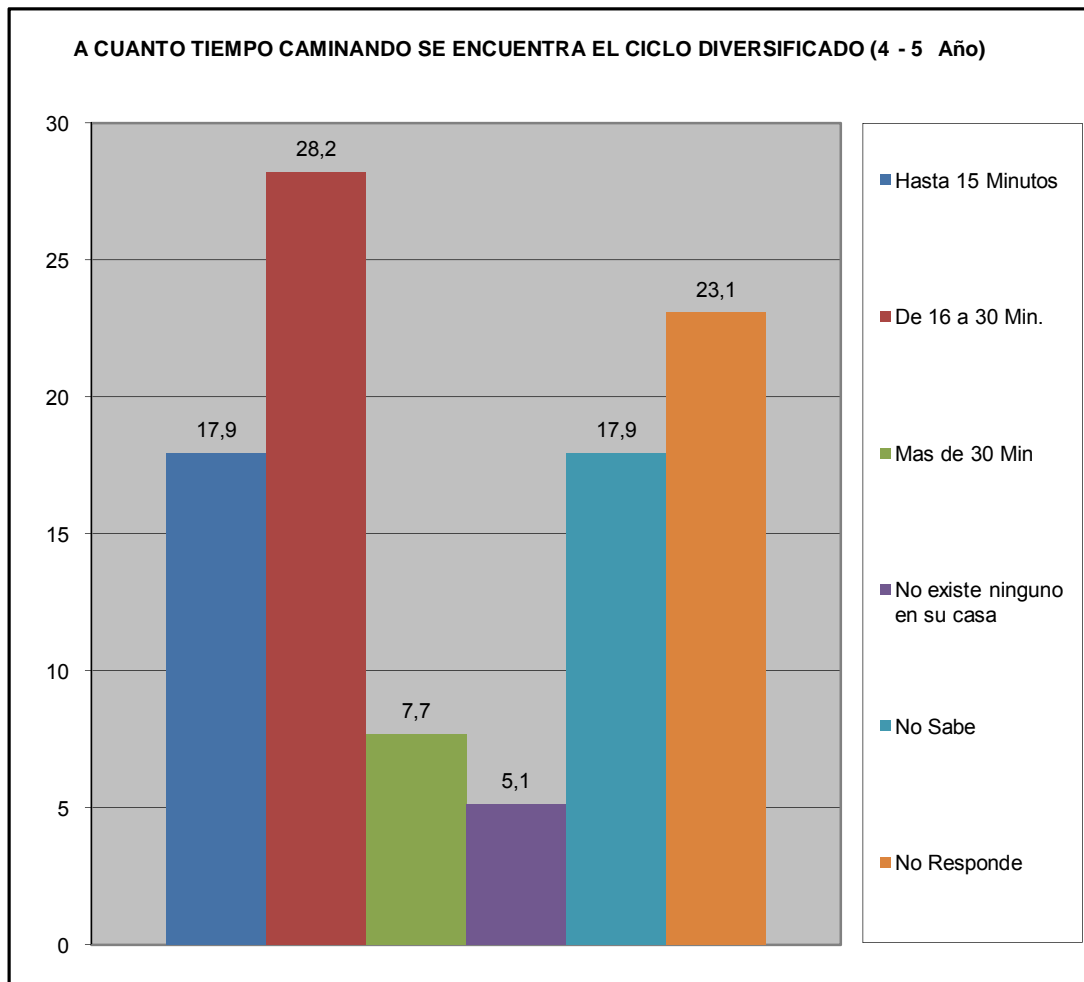

¿Ha tenido dificultades para que algún miembro de su hogar pueda tener acceso al sistema educativo? (indique el más importante).	fa	%
No tiene documentos de identificación	0	0,0
Los centros educativos están lejos de la vivienda que ocupan	0	0,0
Por discriminaciones raciales, sexuales	0	0,0
Resulta costoso cubrir los gastos para los implementos educativos (útiles y uniformes)	0	0,0
La matrícula que cobran es cara	0	0,0
Problemas de aprendizaje (retardo mental, problemas motrices, etc.)	0	0,0
Insuficiencia de centros Educativos	0	0,0
No tienen problemas en tener acceso al sistema educativo	25	100,0
<b>TOTAL</b>	<b>25</b>	<b>100</b>

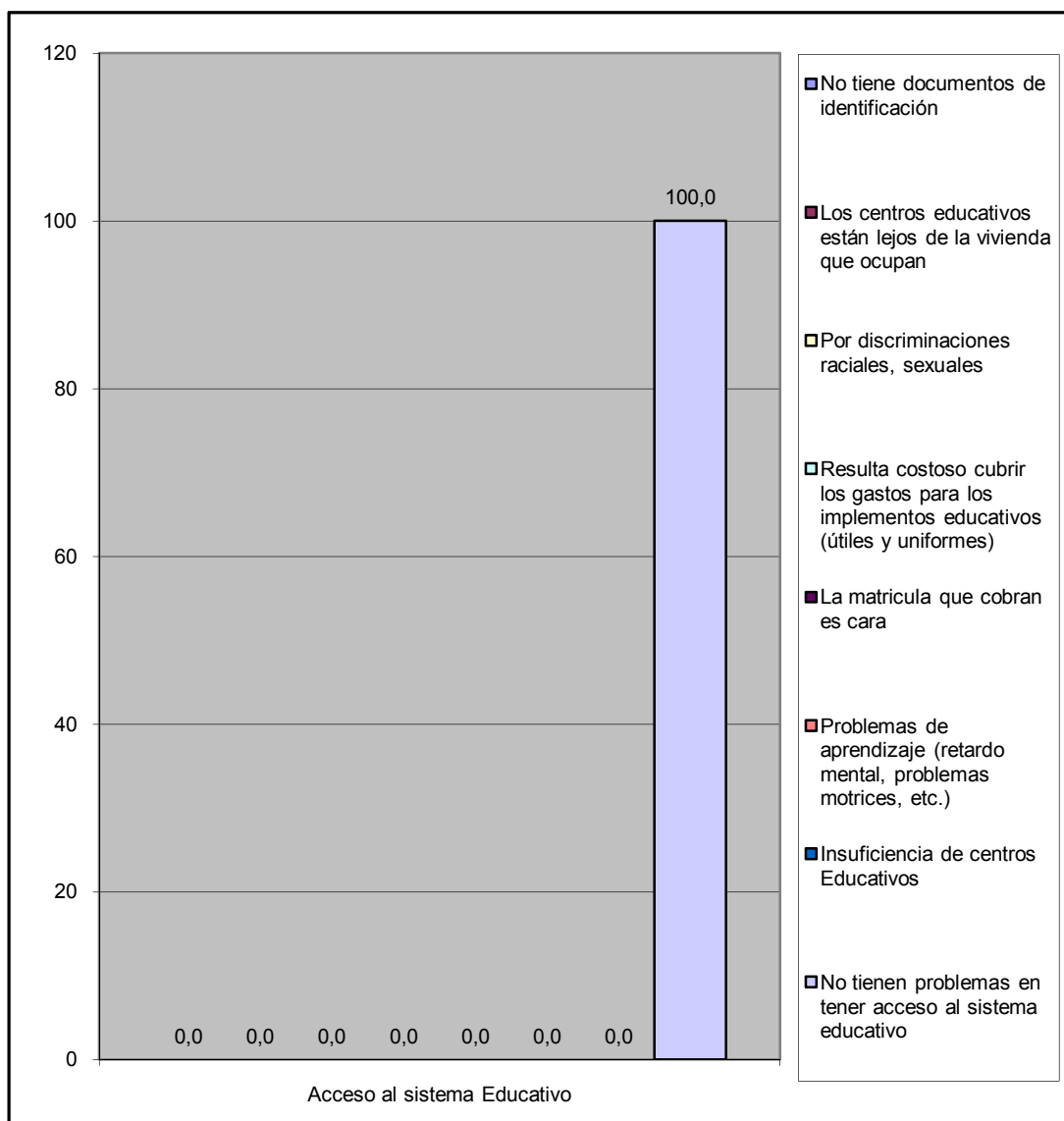

¿Numero de niños en edad escolar que habitan el inmueble?	fa	%
De 3 a 5 años	5	22,7
De 6 a 12 años	17	77,3
<b>Total</b>	<b>22</b>	<b>100</b>

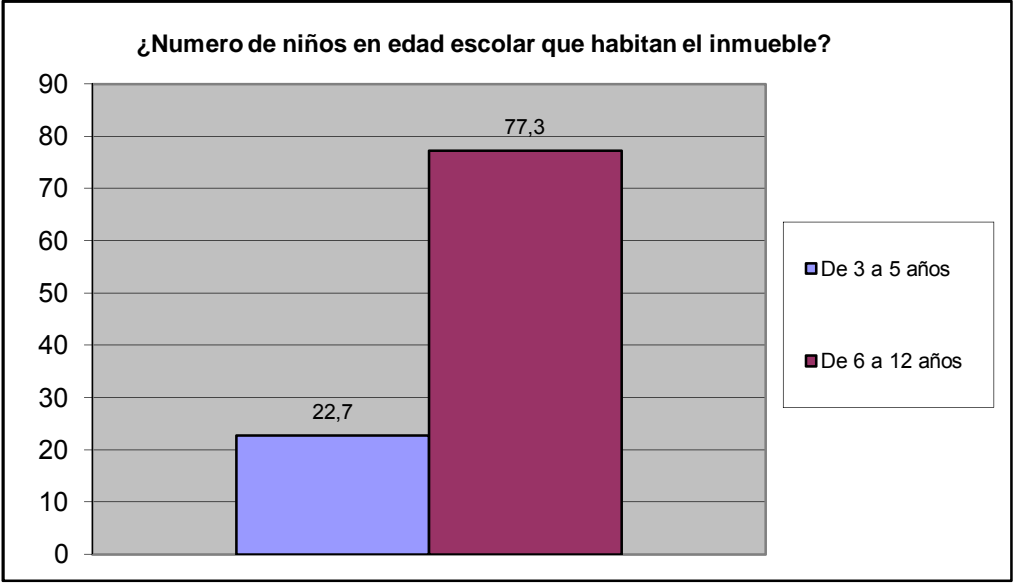

# IX.- CAPACIDAD DE ACCESO DEL HOGAR A LOS SERVICIOS DE SALUD.

		fa	%
¿Alguna vez Usted o algún miembro de su hogar ha dejado de comprar lentes prescritos debido a su costo?	Si	12	30,8
	No	27	69,2
TOTAL		39	100

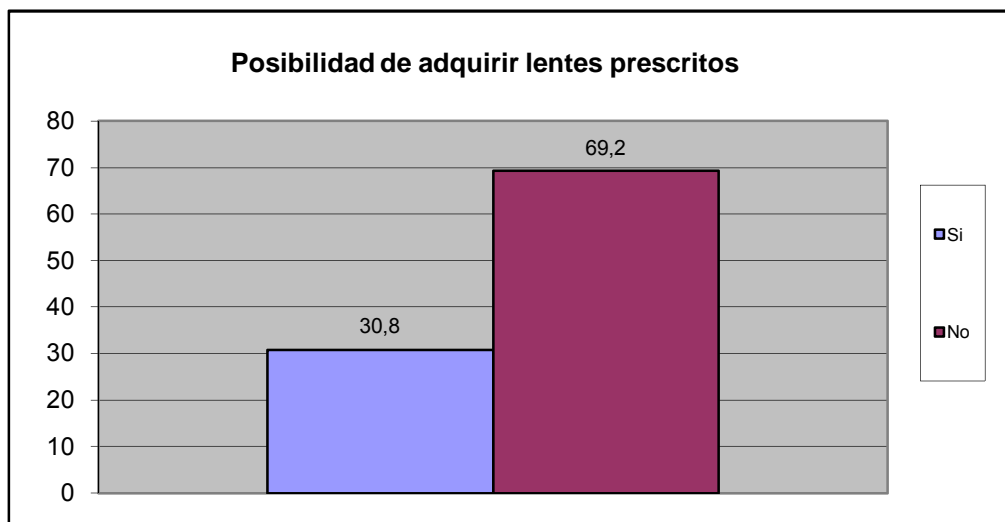

		fa	%
¿Alguna vez usted o algún miembro de su hogar ha dejado de comprar medicinas prescritas debido a su costo?	Si	12	30,8
	No	27	69,2
TOTAL		39	100

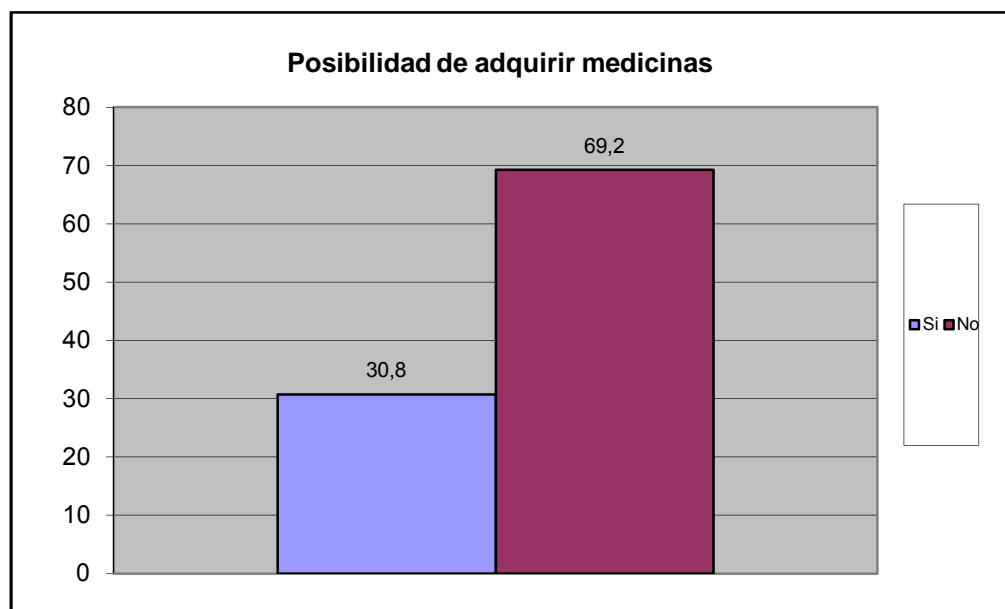

		fa	%
¿Presenta Ud o algun miembro de su familia dificultad para acceder a los servicios de salud?	Si	4	10,3
	No	35	89,7
TOTAL		39	100

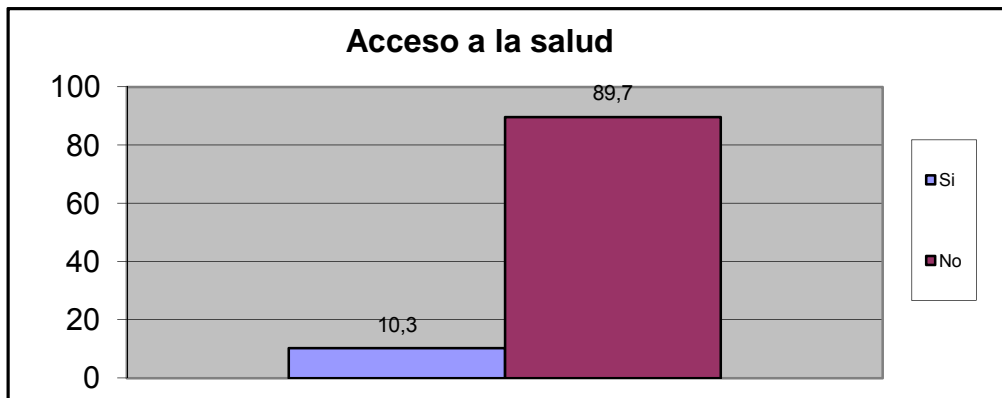

Principal causa de acceder al Servicio de Salud	fa	%
Nos queda lejos de nuestra casa	0	0,0
No nos atienden el mismo día	0	0,0
Son muy costosos los tratamientos médicos	1	33,3
son muy costosas las consultas medicas	1	33,3
el trato que recibimos no es el adecuado	0	0,0
Los horarios de atención al publico son reducidos	1	33,3
Otra	0	0,0
No sabe	0	0,0
No Responde	0	0,0
TOTAL.	3	100

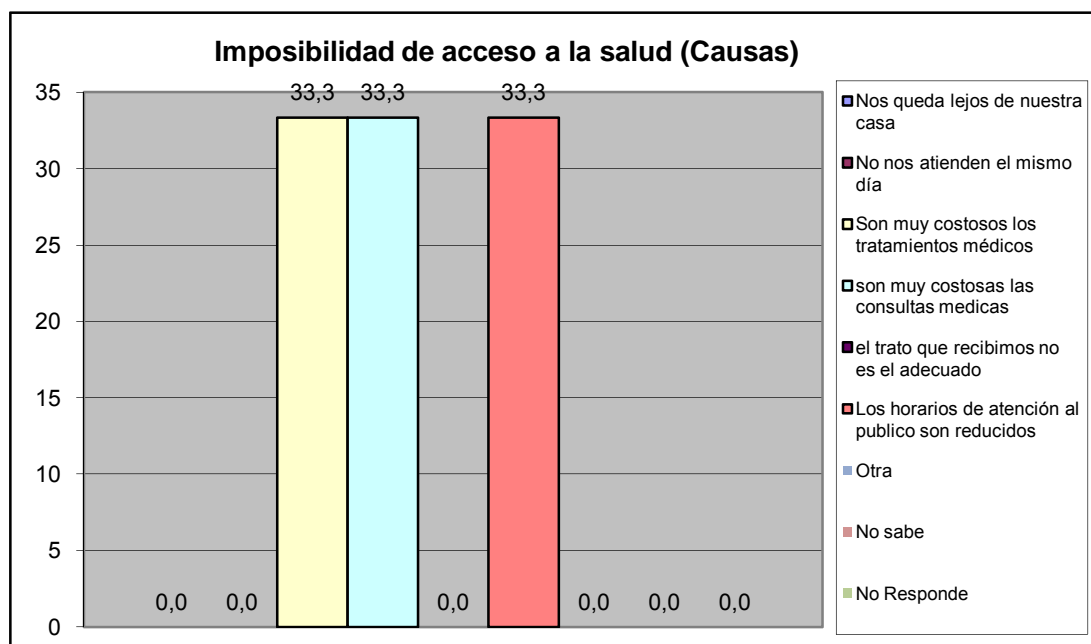

Quando usted o algún miembro de su grupo familiar presentan algún quebranto de salud, ¿Qué hace generalmente?	fa	%
No hace nada	0	0,0
Se automedican	4	6,8
Llaman a un medico/enfermero	0	0,0
Llaman a un familiar	1	1,7
Acuden al hospital Dr. Jose Gregorio Hernandez "hospitalito".	37	62,7
Lo llevan a algún centro de salud privada	14	23,7
Va a un modulo barrio adentro	2	3,4
Llama a un servicio de asistencia medica privada a domicilio (EMI, Prosalud u otro).	0	0,0
No sabe	1	1,7
No responde	0	0,0
<b>TOTAL.</b>	<b>59</b>	<b>100</b>

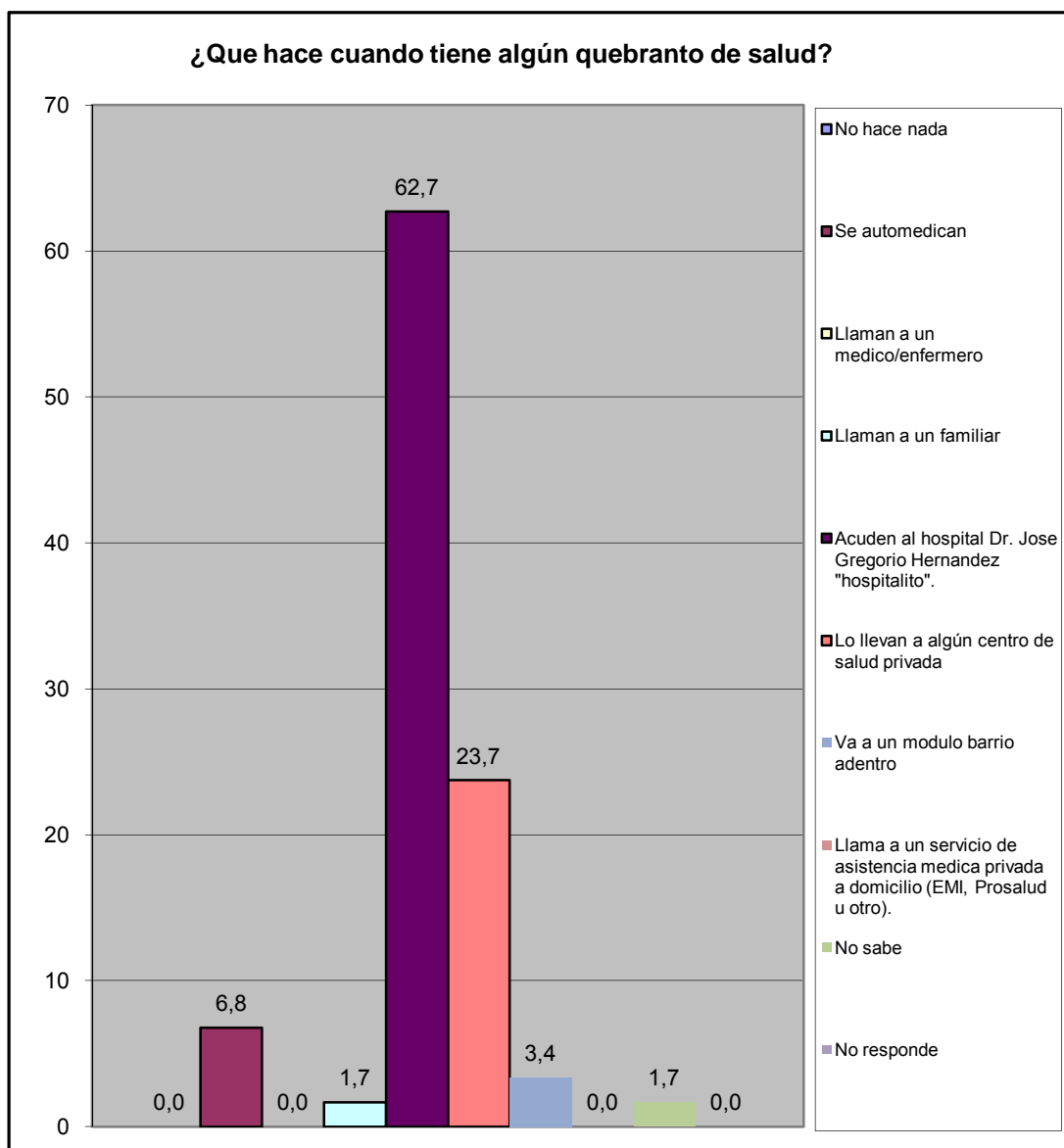

¿En los últimos 3 meses acudió usted al centro de salud más cercano?	fa	%
Para una emergencia	16	41,0
Para una consulta	14	35,9
Ambos	4	10,3
Nunca	4	10,3
No responde	1	2,6
<b>Total</b>	<b>39</b>	<b>100</b>

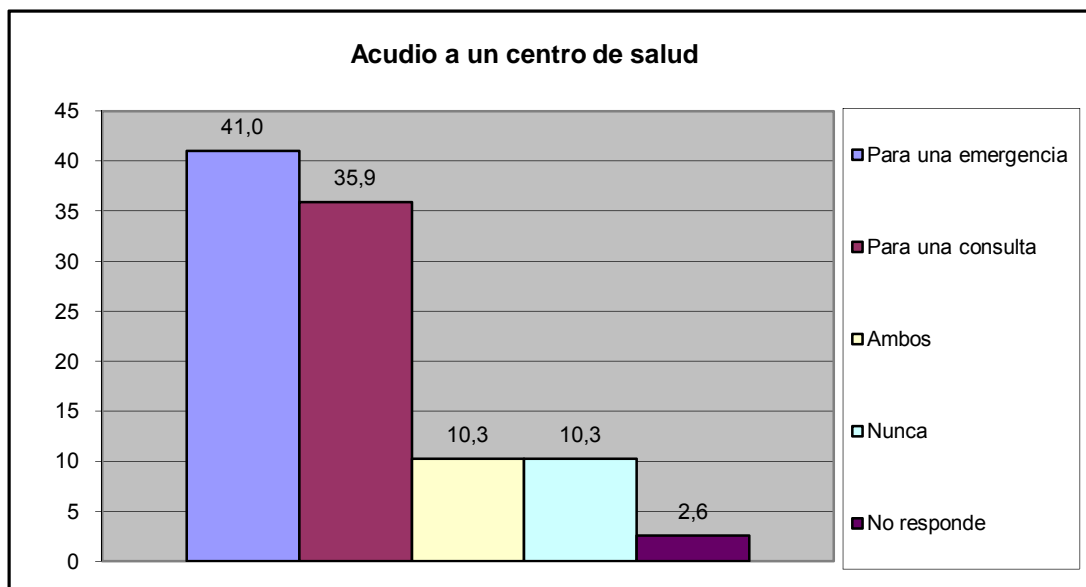

¿Cómo fue la atención que recibió?	fa	%
Lo atendieron y había los suministros médicos	24	61,5
Lo atendieron y no había los suministros médicos	2	5,1
Lo atendieron con demora	1	2,6
No fue atendido	0	0,0
No responde	0	0,0
<b>Total</b>	<b>27</b>	<b>69</b>

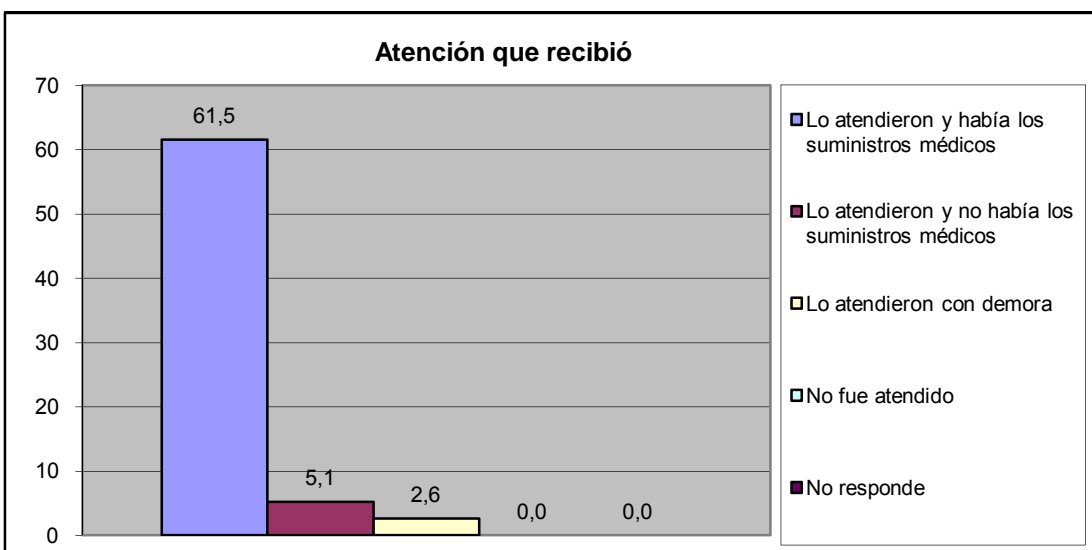

¿Acuanto tiempo caminando se encuentra el centro de salud publico?	fa	%
Hasta 15 Minutos	37	94,9
De 16 a 30 minutos	2	5,1
Más de 30 Minutos	0	0,0
No existe ninguno en su casa	0	0,0
No Sabe	0	0,0
No Responde	0	0,0
<b>TOTAL</b>	<b>39</b>	<b>100</b>

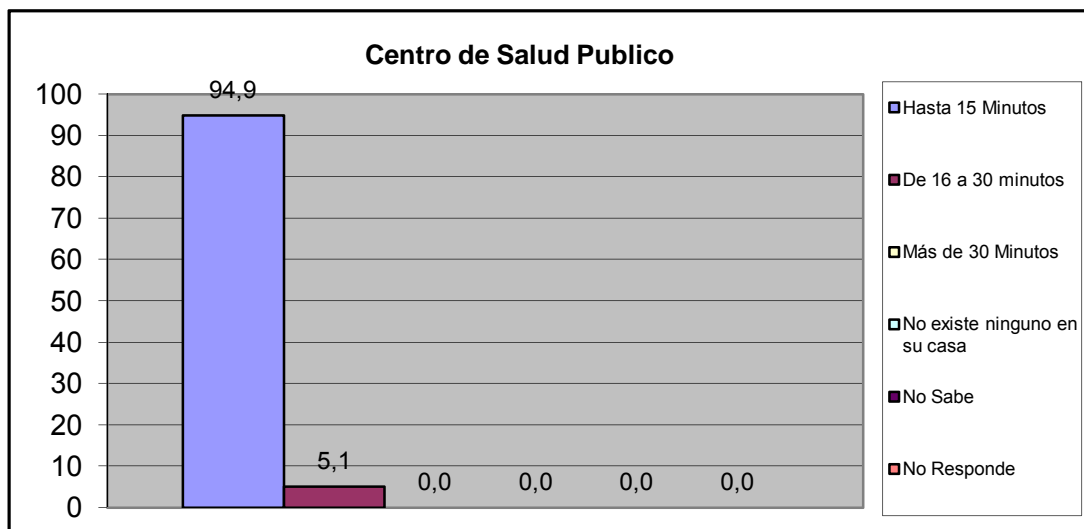

¿Acuanto tiempo caminando se encuentra el centro de salud privado?	fa	%
Hasta 15 Minutos	13	33,3
De 16 a 30 minutos	10	25,6
Más de 30 Minutos	1	2,6
No existe ninguno en su casa	0	0,0
No Sabe	6	15,4
No Responde	9	23,1
<b>TOTAL</b>	<b>39</b>	<b>100</b>

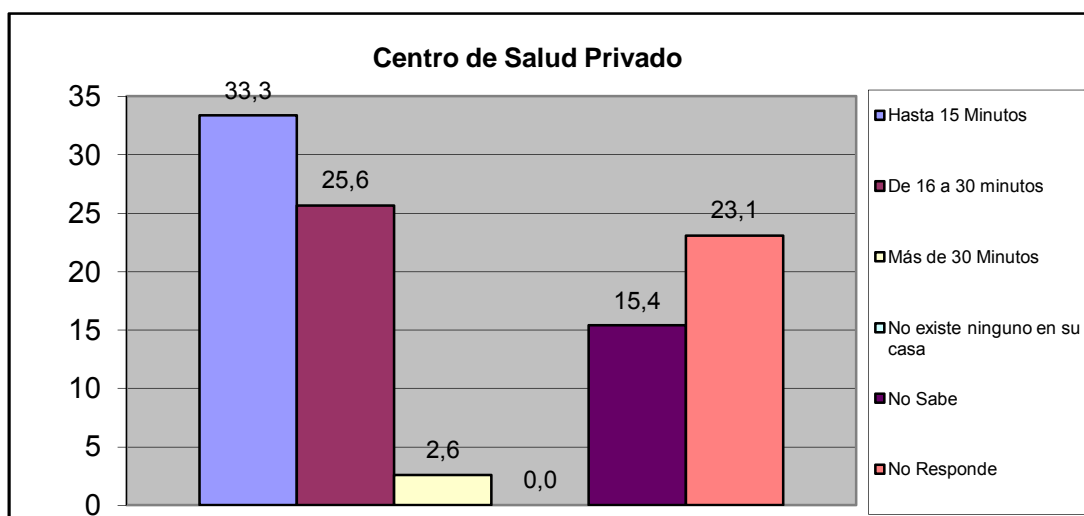

¿Acuanto tiempo caminando se encuentra el laboratorio clínico publico?	fa	%
Hasta 15 Minutos	24	61,5
De 16 a 30 minutos	1	2,6
Más de 30 Minutos	0	0,0
No existe ninguno en su casa	0	0,0
No Sabe	7	17,9
No Responde	7	17,9
<b>TOTAL</b>	<b>39</b>	<b>100</b>

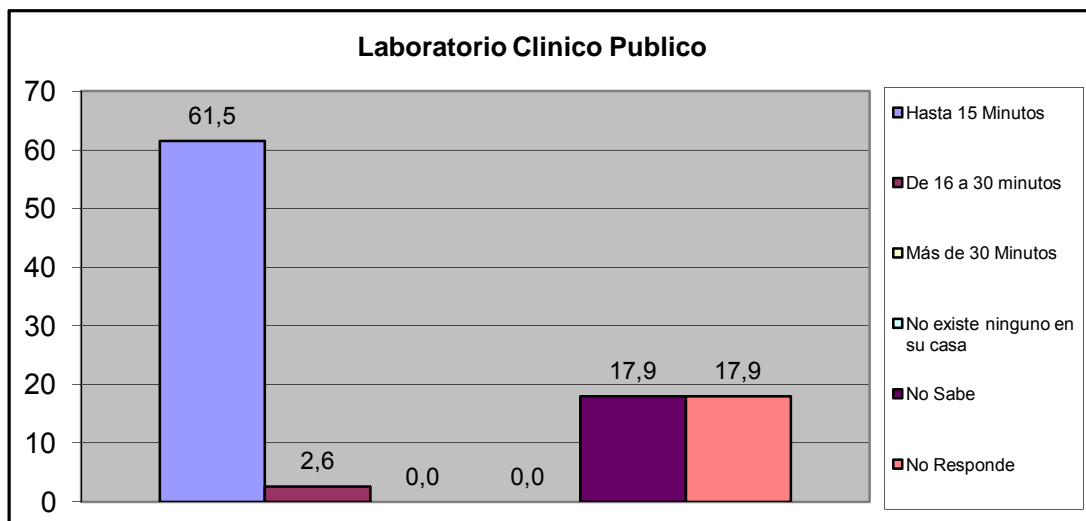

¿Acuanto tiempo caminando se encuentra el laboratorio clínico privado?	fa	%
Hasta 15 Minutos	16	41,0
De 16 a 30 minutos	7	17,9
Más de 30 Minutos	1	2,6
No existe ninguno en su casa	0	0,0
No Sabe	8	20,5
No Responde	7	17,9
<b>TOTAL</b>	<b>39</b>	<b>100</b>

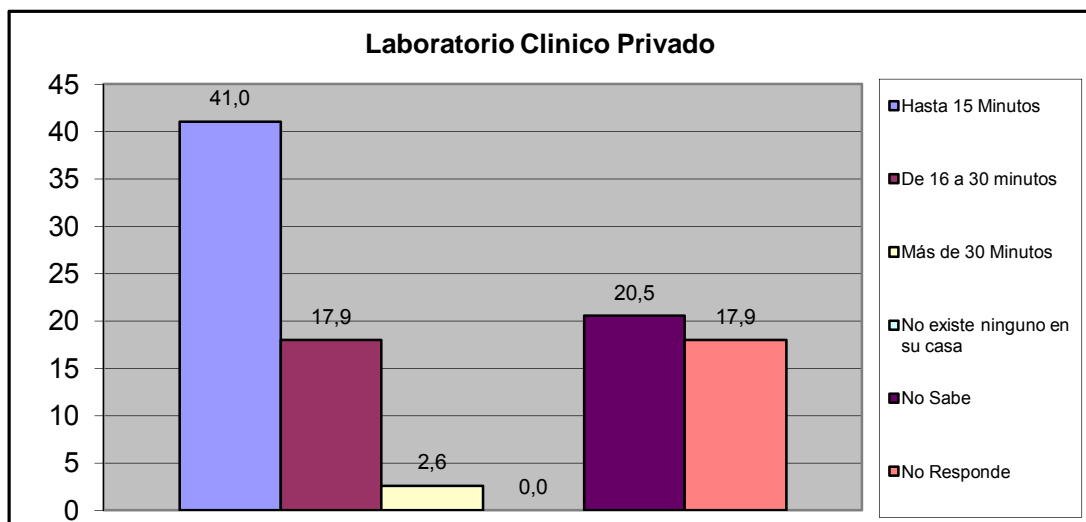

## X.- CONVIVENCIA FAMILIAR.

¿Conoce Usted que exista en su Comunidad casos de maltratos de niñas, niños y/o adolescentes?	fa	%
Si	3	7,7
No	34	87,2
No Sabe	1	2,6
No Responde	1	2,6
<b>TOTAL</b>	<b>39</b>	<b>100</b>

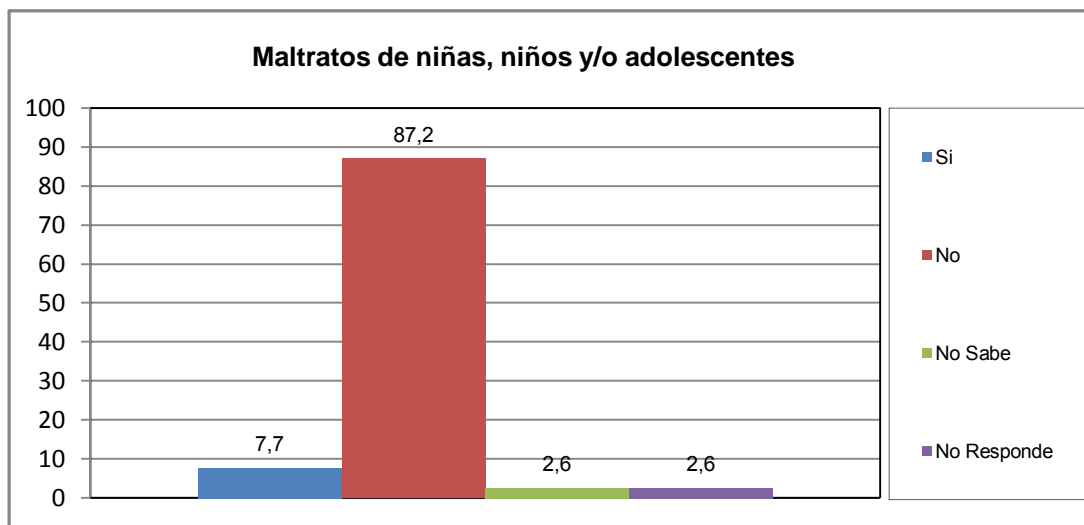

¿Quien origina el maltrato?	fa	%
Madre	2	66,7
Padre	0	0,0
Responsable	0	0,0
Representante	1	33,3
Otros familiares (hermanos, tios)	0	0,0
<b>TOTAL</b>	<b>3</b>	<b>100</b>

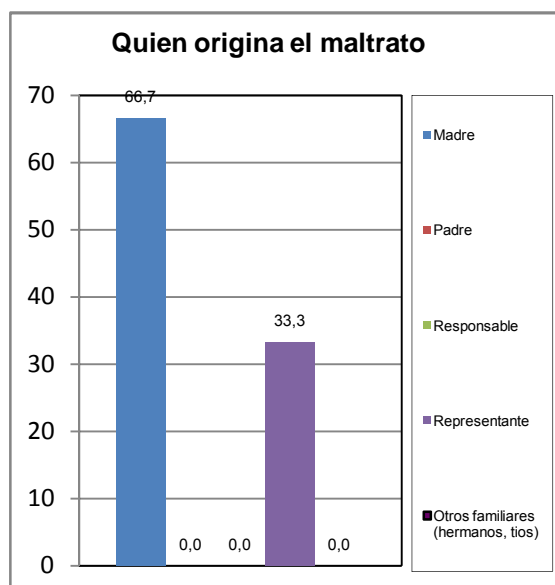

El maltrato observado en el hogar es:	fa	%
Físico	0	0,0
Verbal	1	33,3
Ambos	2	66,7
<b>TOTAL</b>	<b>3</b>	<b>100</b>

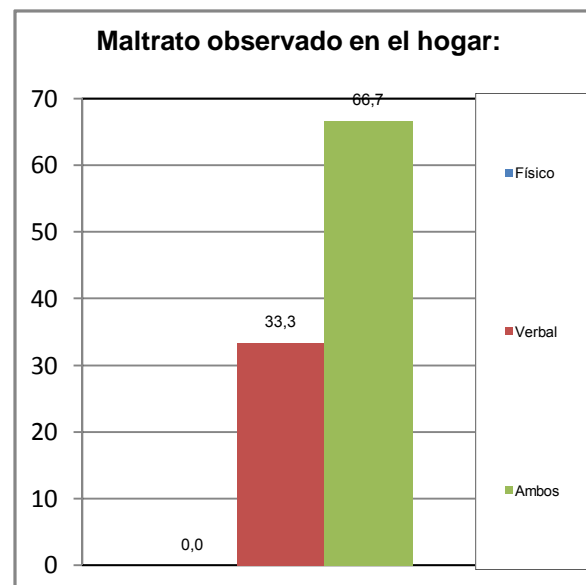

¿Conoce Usted en su comunidad casos de consumo de alcohol ó droga de niños, niñas y adolescentes?	fa	%
Si	4	10,3
No	34	87,2
No Sabe	0	0,0
No Responde	1	2,6
<b>TOTAL</b>	<b>39</b>	<b>100</b>

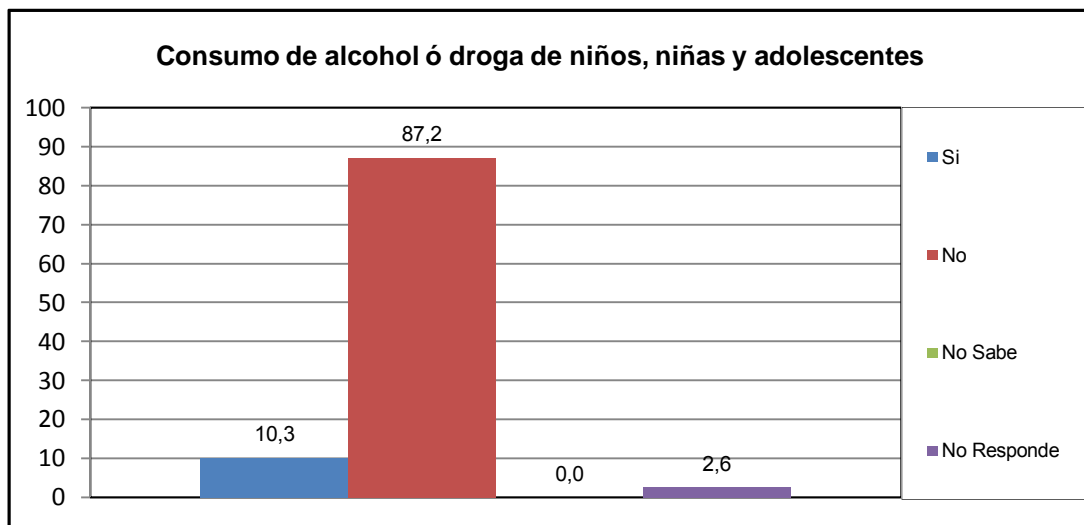

El consumo que se presenta es en:	fa	%
Niños	0	0,0
Niñas	0	0,0
Ambos (N)	0	0,0
Adolescente Varon	2	50,0
Adolescente Hembra	0	0,0
Ambos (A)	2	50,0
<b>TOTAL</b>	<b>4</b>	<b>100</b>

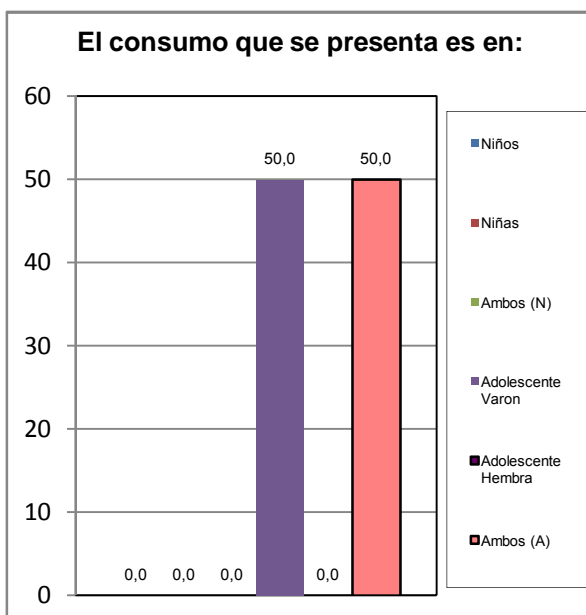

El consumo es de:	fa	%
Drogas	2	40,0
Alcohol	1	20,0
Ambos	2	40,0
<b>TOTAL</b>	<b>5</b>	<b>100</b>

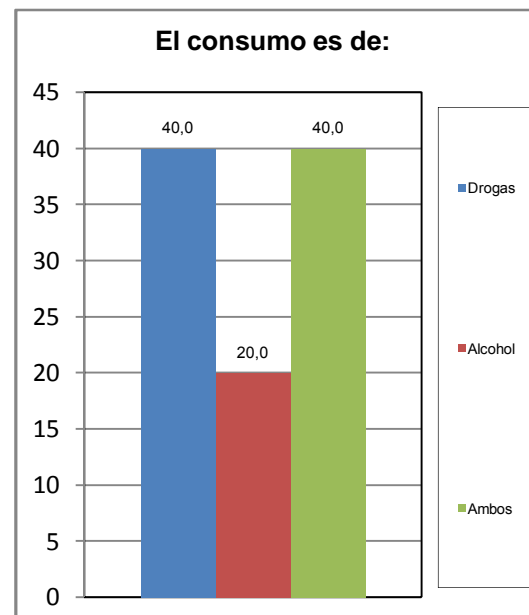

¿Conoce Usted en su comunidad casos de maltrato a la Mujer (Violencia Intrafamiliar)?	fa	%
Si	0	0,0
No	38	97,4
No Sabe	0	0,0
No Responde	1	2,6
<b>TOTAL</b>	<b>39</b>	<b>100</b>

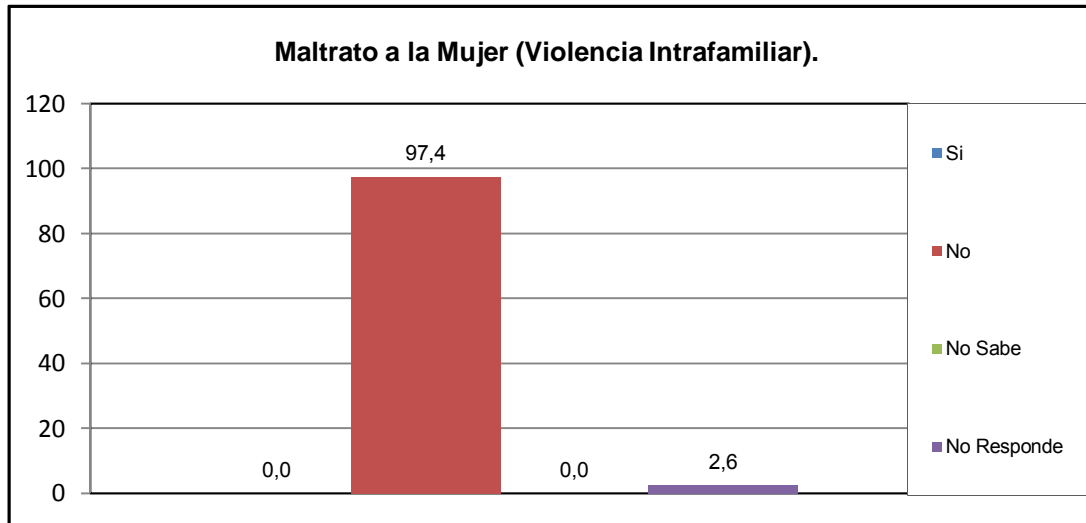

¿Quien origina el maltrato?	fa	%
Esposo	0	#####
Concubino	0	#####
Padre	0	#####
Hermano	0	#####
Novio	0	#####
Otro	0	#####
<b>TOTAL</b>	<b>0</b>	<b>#####</b>

El maltrato observado en el hogar es:	fa	%
Físico	0	#####
Verbal	0	#####
Ambos	0	#####
<b>TOTAL</b>	<b>0</b>	<b>#####</b>

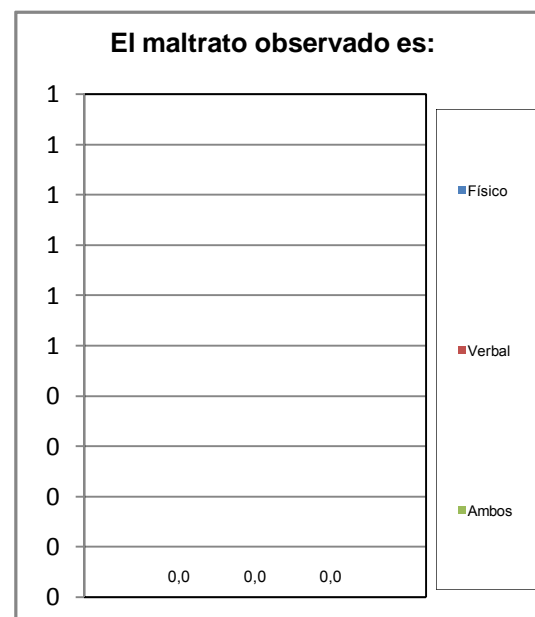
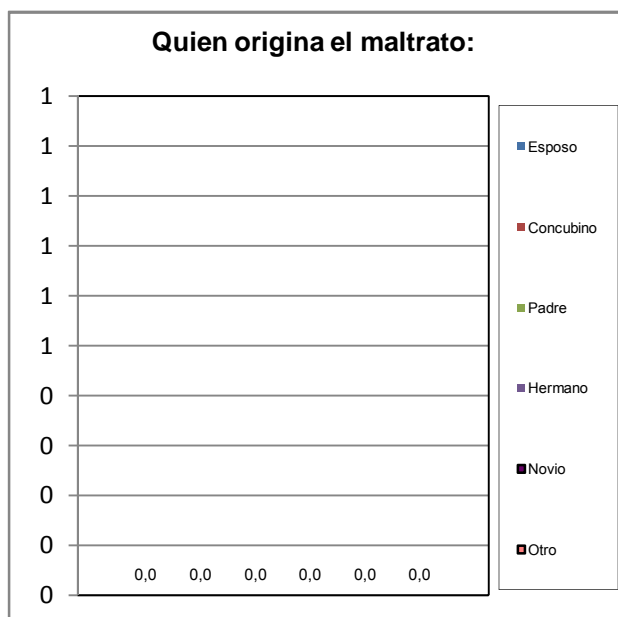

## XI.- EVALUACIÓN DE LA GESTIÓN MUNICIPAL

¿Asistió Usted a los carnavales turísticos de San Diego?	fa	%
Si	32	84,2
No	6	15,8
<b>TOTAL</b>	<b>38</b>	<b>100</b>

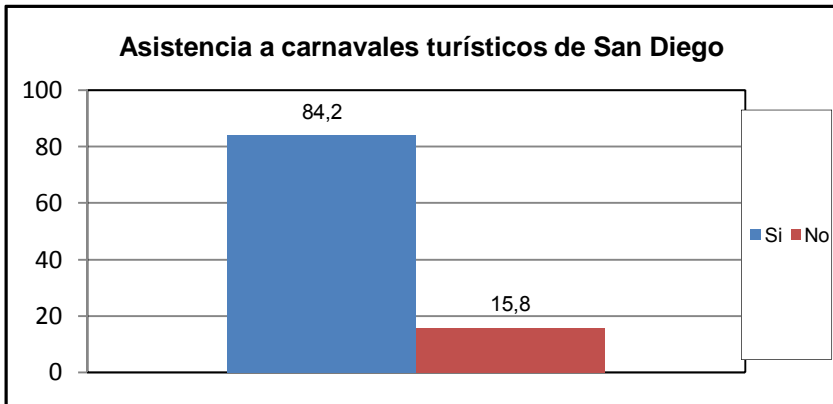

¿Cuál es la percepción que Usted tiene de los Carnavales turísticos de san diego?	fa	%
Excelente	8	21,1
Buena	24	63,2
Regular	2	5,3
Mala	0	0,0
Pésima	0	0,0
No opina	4	10,5
<b>TOTAL</b>	<b>38</b>	<b>100</b>

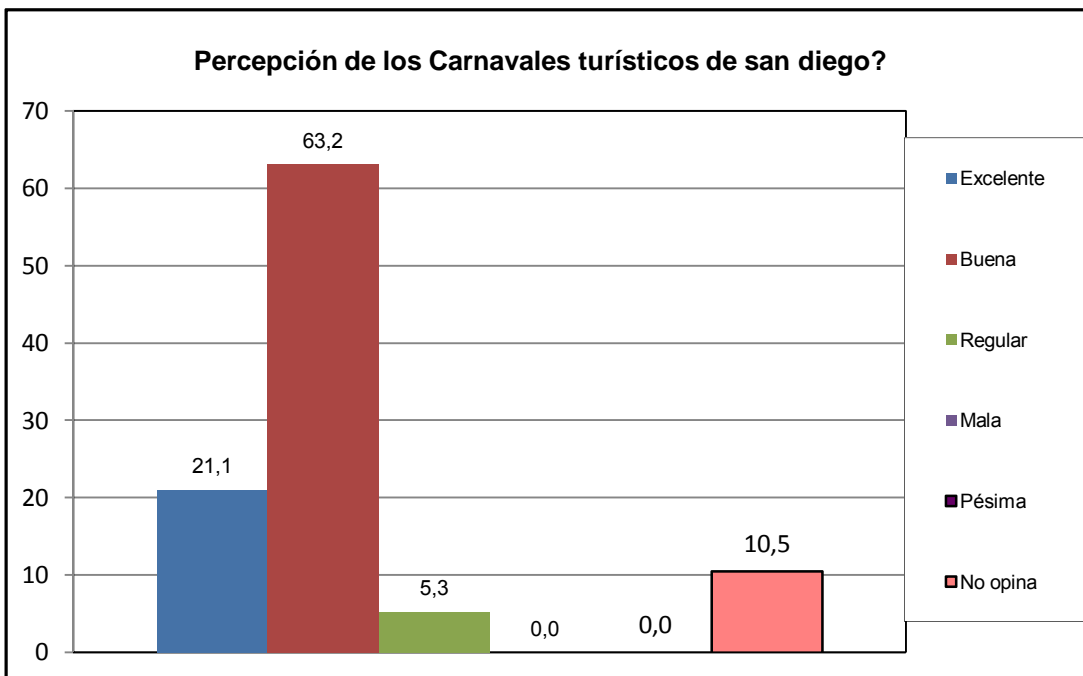

¿Como evalua usted la gestion municipal?	fa	%
Excelente	9	23,1
Buena	27	69,2
Regular	3	7,7
Mala	0	0,0
Pésima	0	0,0
No opina	0	0,0
<b>TOTAL</b>	<b>39</b>	<b>100</b>

