



República Bolivariana de Venezuela  
Estado Carabobo  
Sala Técnica del Consejo Local de Planificación Pública  
del Municipio San Diego

*Indice de Bienestar Humano Municipal de San Diego 2011.*

**DECODIFICACION DE RESULTADOS DEL INSTRUMENTO**

**I.- DATOS DE LOCALIZACIÓN DE LA VIVIENDA.**

Sector	Nombre de Residencia o urbanismo
Centro C	Conjunto Residencial Yuma 26

**II.- SITUACIÓN SOCIOECONÓMICA.**

Régimen de Propiedad	fa	%
Nacional.	0	0,0
Estadal.	0	0,0
Concejo Municipal.	0	0,0
Baldío.	0	0,0
Ejido.	0	0,0
Privado Individual.	13	100,0
Privado Colectivo.	0	0,0
Otros (especifique)	0	0,0
No Sabe.	0	0,0
No Responde.	0	0,0
<b>TOTAL</b>	<b>13</b>	<b>100</b>

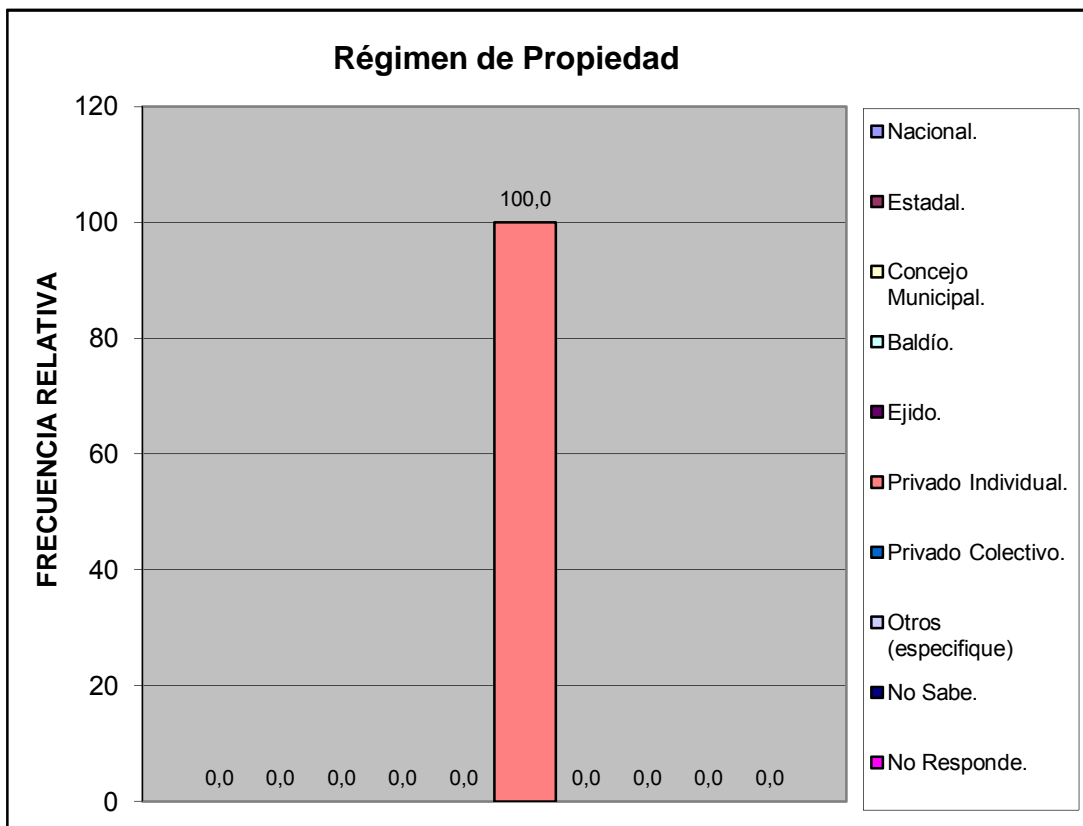

Características de la Vivienda	fa	%
Mansión.	0	0,0
Quinta o Casa quinta.	0	0,0
Townhouse.	0	0,0
Casa.	0	0,0
Apartamento.	13	100,0
Penthouse.	0	0,0
Apartamento en casa (anexo).	0	0,0
Casa de Vecindad o Pensión.	0	0,0
Rancho.	0	0,0
Otra Clase de Vivienda.	0	0,0
<b>TOTAL</b>	<b>13</b>	<b>100</b>

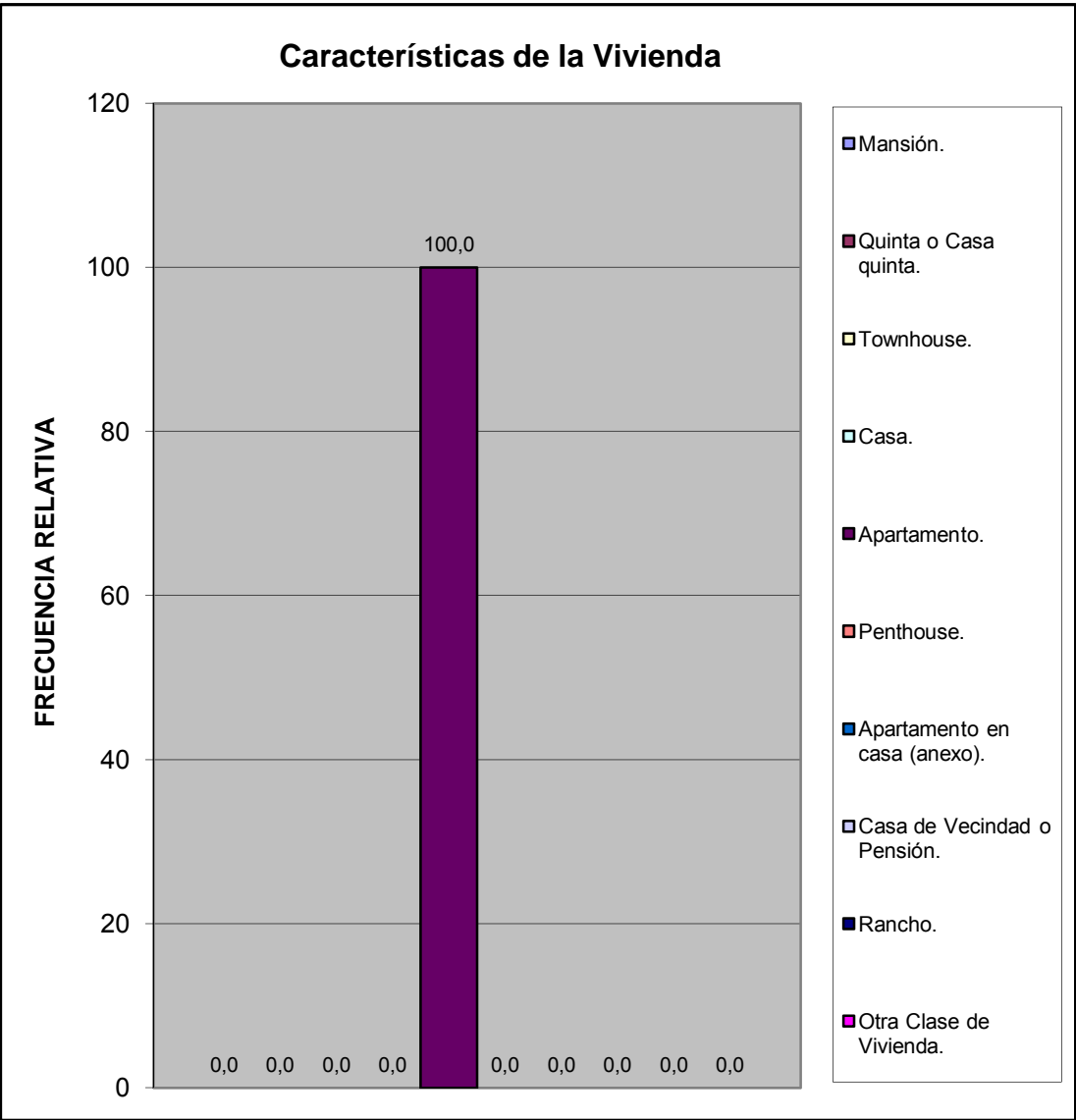

Usos del Inmueble	fa	%
Solo Residencial	13	100,0
Residencial Temporal (hotel)	0	0,0
Residencial y Comercial	0	0,0
Residencial y de Servicios	0	0,0
Residencial e Industrial	0	0,0
<b>TOTAL</b>	<b>13</b>	<b>100</b>

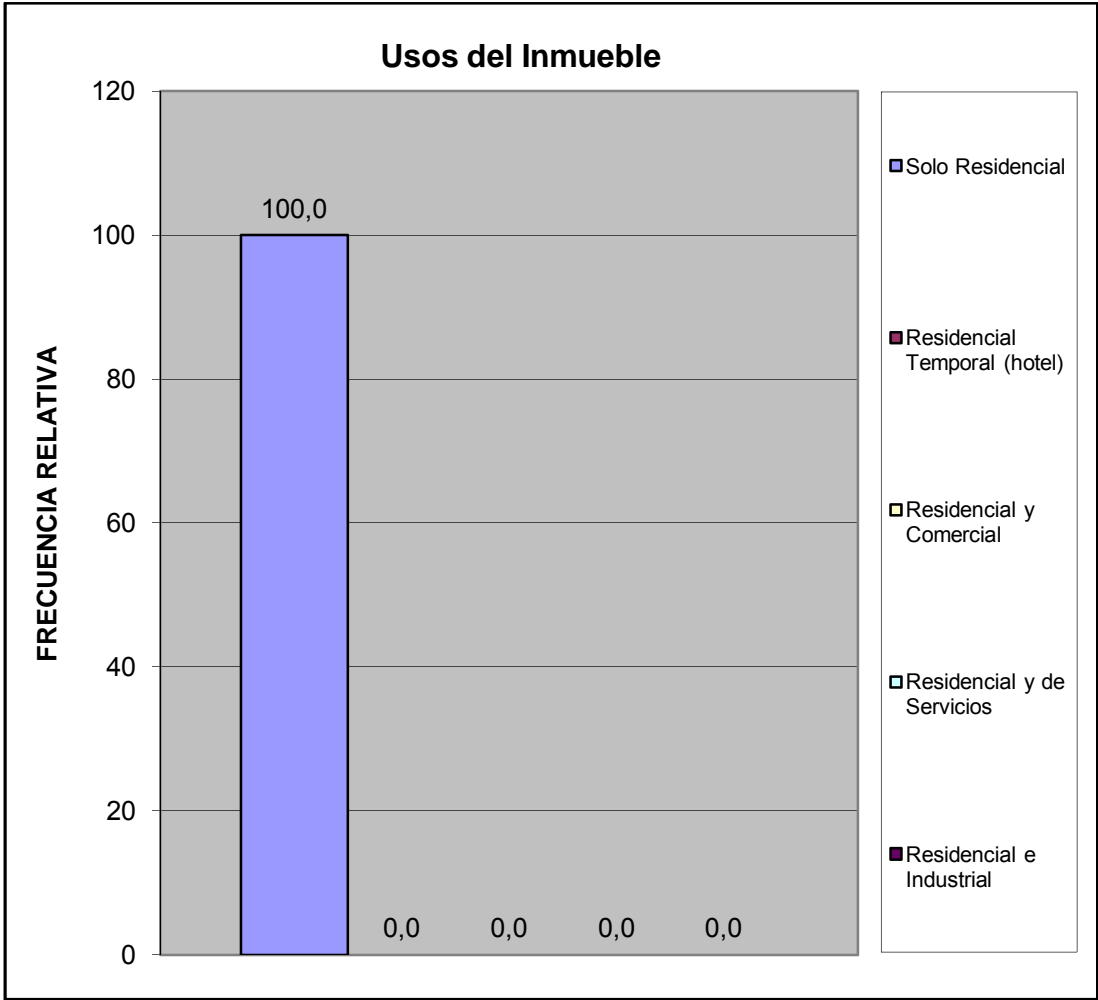

Estatus de la Vivienda	fa	%
Alquilada	1	7,7
Subalquilada	0	0,0
Propia Pagada	12	92,3
Otra Forma	0	0,0
Prestada Compartida	0	0,0
Propia pagandose	0	0,0
No Sabe	0	0,0
No responde	0	0,0
<b>TOTAL</b>	<b>13</b>	<b>100</b>

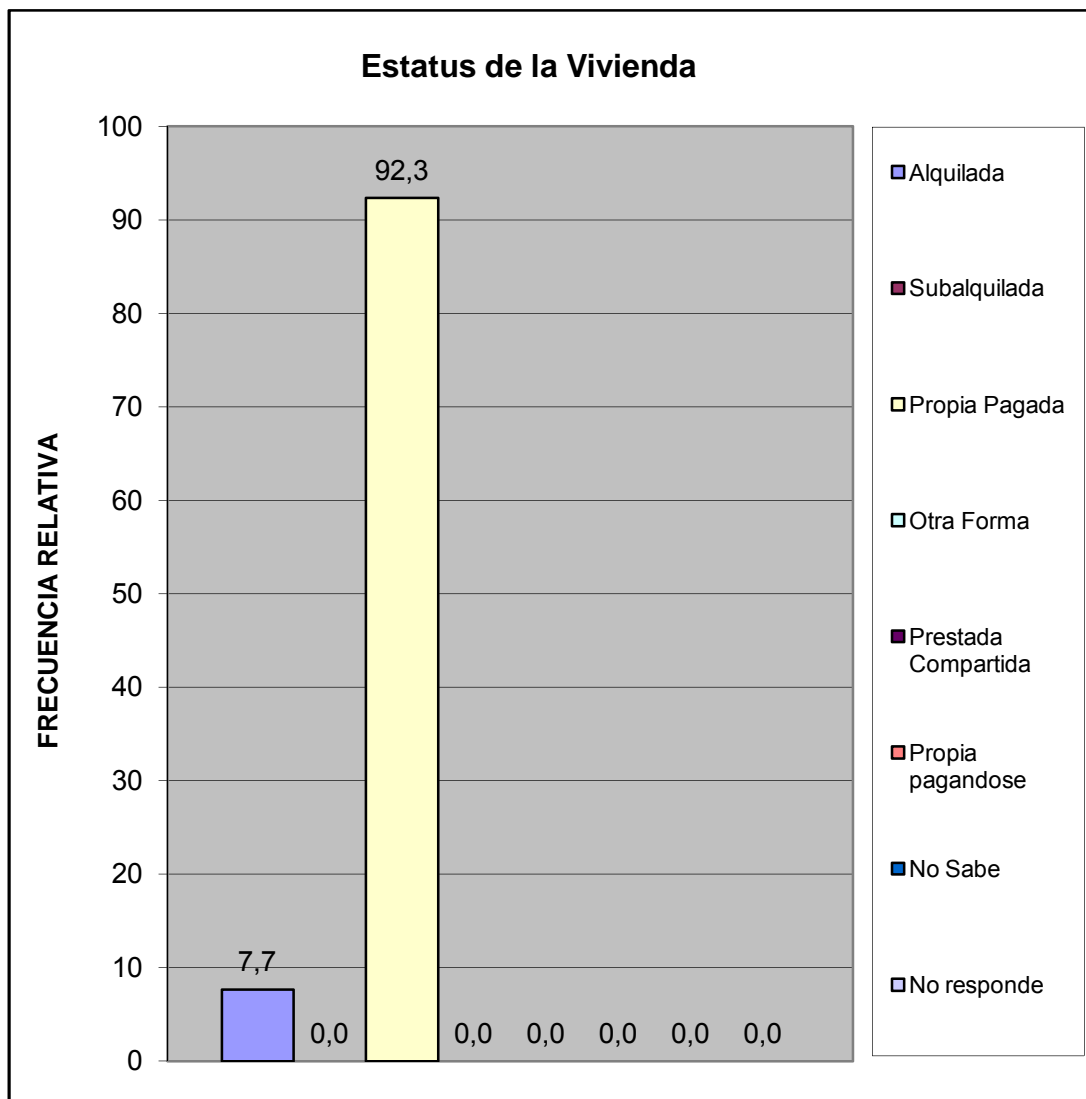

Material de Construcción Predominante en Paredes	fa	%
Bloque o ladrillo frisado	13	100,0
Bloque o ladrillo sin frisar	0	0,0
Concreto	0	0,0
Madera aserrada/formica/fibra de vidrio o similares	0	0,0
Adobe/tapia/baharaque frisado	0	0,0
Adobe/tapia/baharaque sin frisar	0	0,0
Caña/palma/tabla/carton piedra/similares	0	0,0
<b>TOTAL</b>	<b>13</b>	<b>100</b>

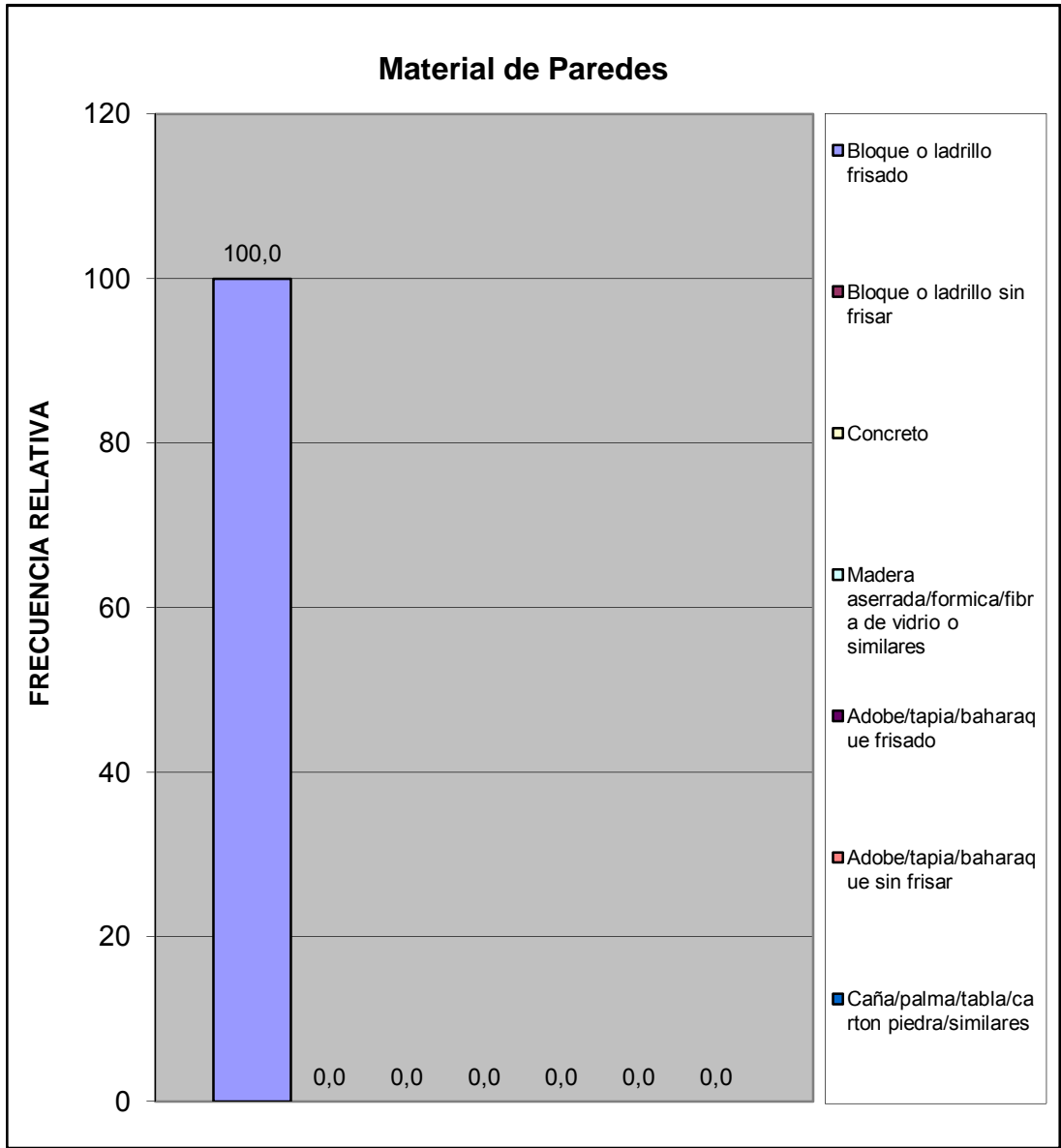

Material de Construcción Predominante en Pisos	fa	%
Mosaico/granito/vinil/cerámica/ladrillo	12	92,3
Terracota/parquet/alfombra y similares	0	0,0
Cemento Pulido	1	7,7
Cemento rustico	0	0,0
Tierra	0	0,0
Tablas/tablonos y similares	0	0,0
<b>TOTAL</b>	<b>13</b>	<b>100</b>

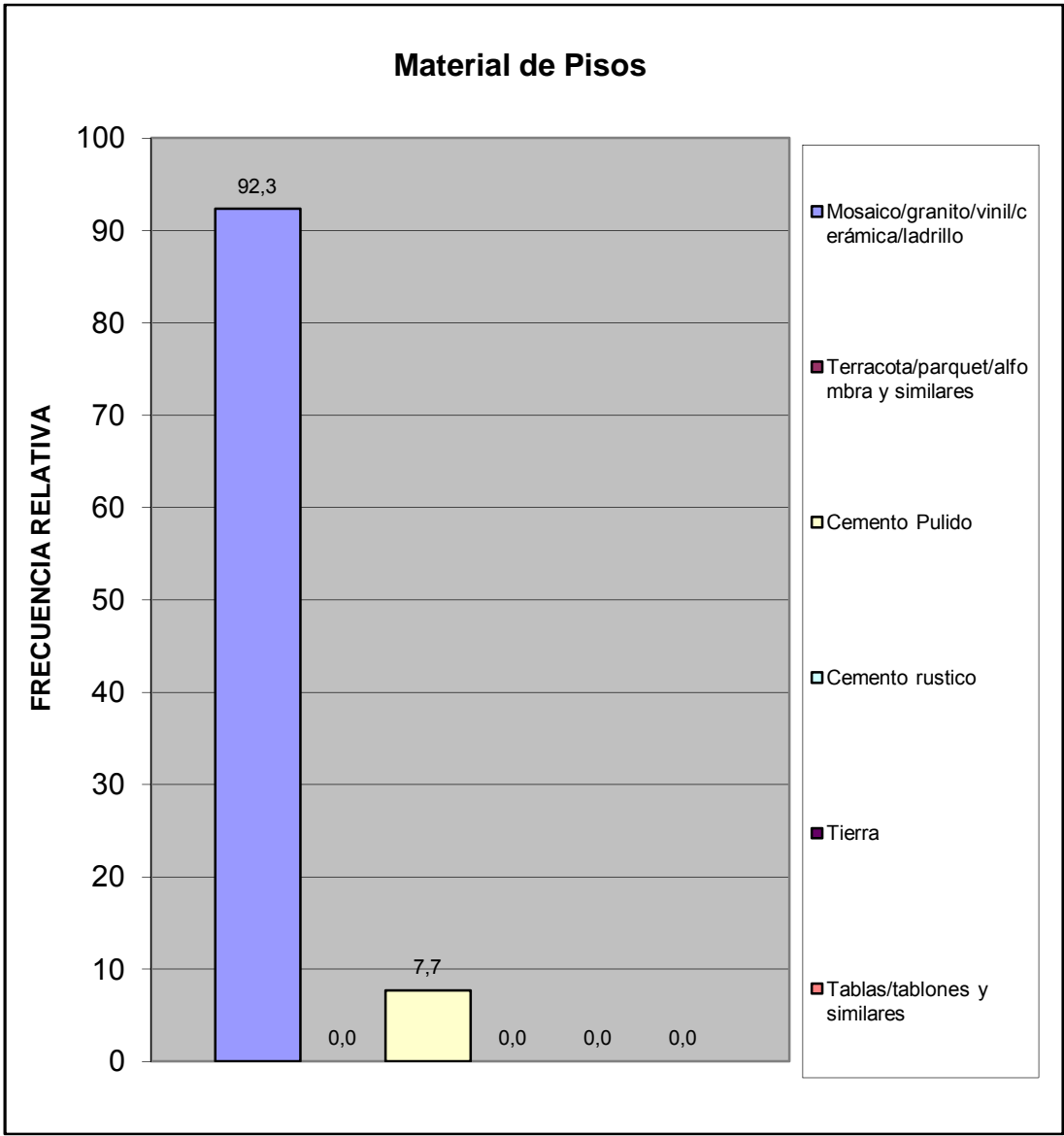

Material de Construcción Predominante en Techos	fa	%
Concreto Armado	12	92,3
Ladrillo-concreto	1	7,7
Fibra sintetica	0	0,0
Asbesto y similares	0	0,0
Laminas metalicas (Zinc y similares)	0	0,0
Madera	0	0,0
Caña/palma y similar	0	0,0
<b>TOTAL</b>	<b>13</b>	<b>100</b>

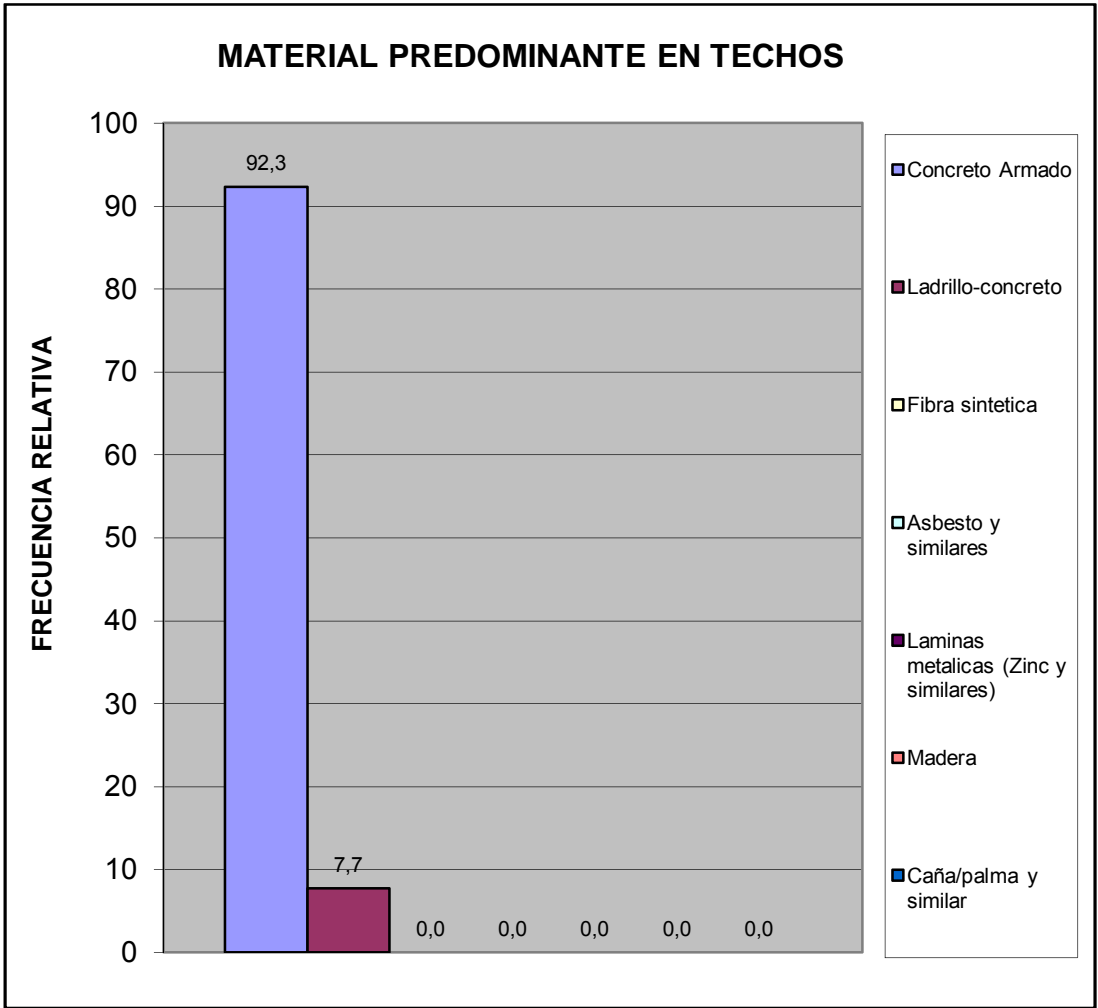

Hacinamiento Detectado	fa	%
Hogar Hacinado	0	0,0
Hogar No Hacinado	13	100,0
<b>Total</b>	<b>13</b>	<b>100</b>

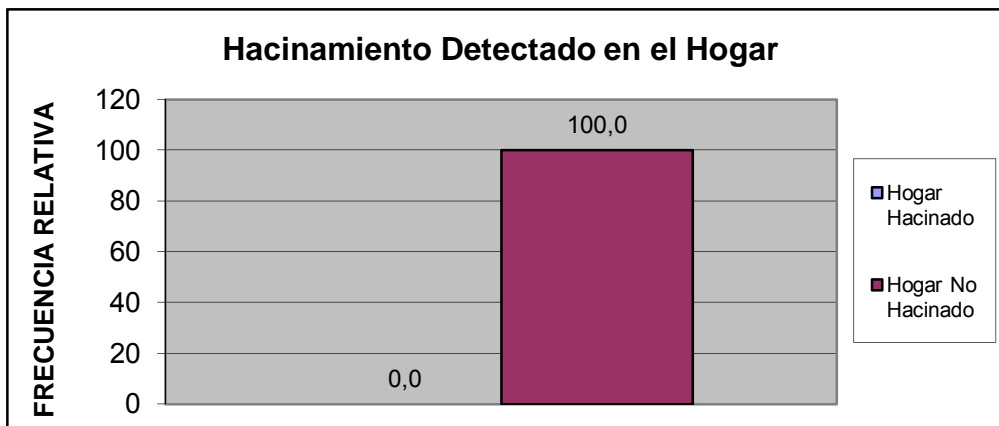

Ingreso Familiar	fa	%
Menos de Bs.F, 1.430	1	8,3
Entre Bs.F, 1.430 - 2.500	4	33,3
Entre Bs.F, 2.500 - 5.000	4	33,3
Entre Bs.F, 5.000 - 8.000	3	25,0
Entre Bs.F, 8.000 - 10.000	0	0,0
Entre Bs.F, 10.000 - 15.000	0	0,0
Entre Bs.F, 15.000 - 20.000	0	0,0
Mas de Bs.F, 20.000	0	0,0
<b>TOTAL</b>	<b>12</b>	<b>100</b>

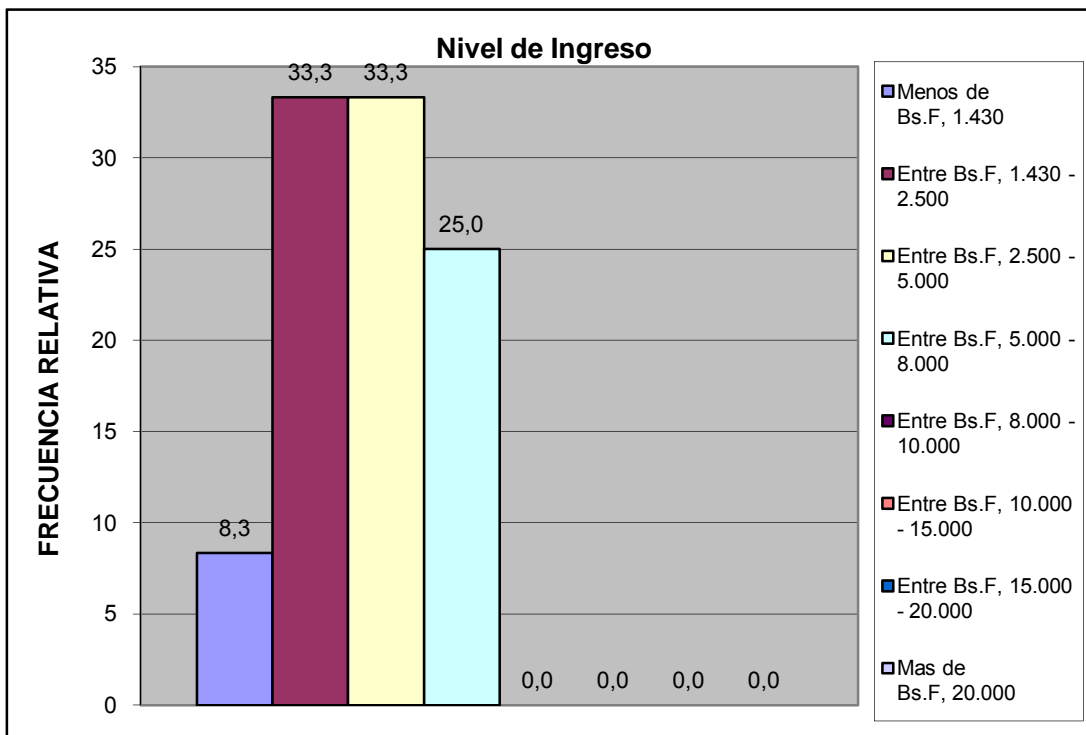



Criterio Linea de la Pobreza	fa	%
Hogar Pobre Extremo. Si ICANP < 1	1	8,3
Hogar Pobre Relativo. Si $1 \leq \text{ICAPC} < 2$	4	33,3
Hogar No Pobre. Si ICAPC > 2	7	58,3
<b>Total</b>	<b>12</b>	<b>100</b>

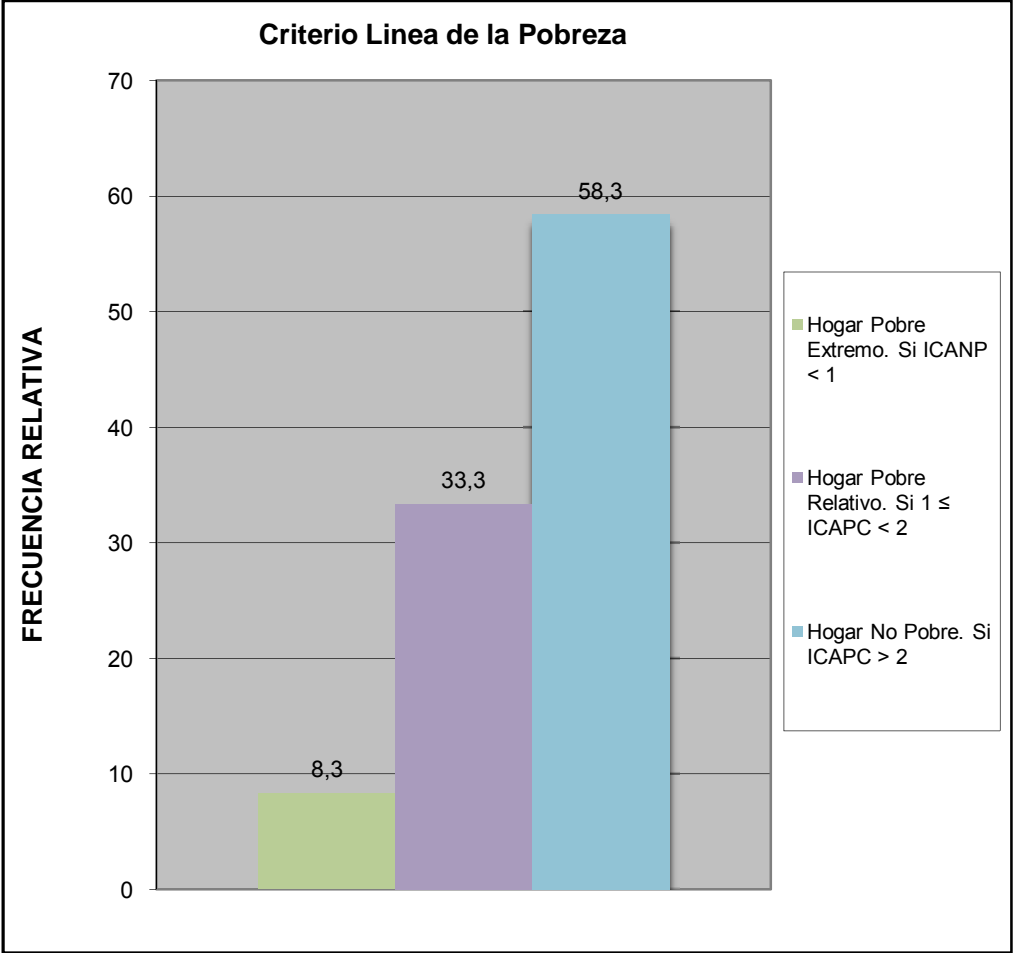

Cual es el nivel academico de los miembros de la familia que trabajan en el hogar:	fa	%
Primaria	0	0,0
Secundaria Inconclusa	0	0,0
Bachiller	2	11,8
Técnico Medio	1	5,9
Técnico Superior Universitario	4	23,5
Universitario	10	58,8
Universitario con postgrado	0	0,0
Otro	0	0,0
<b>TOTAL</b>	<b>17</b>	<b>100</b>

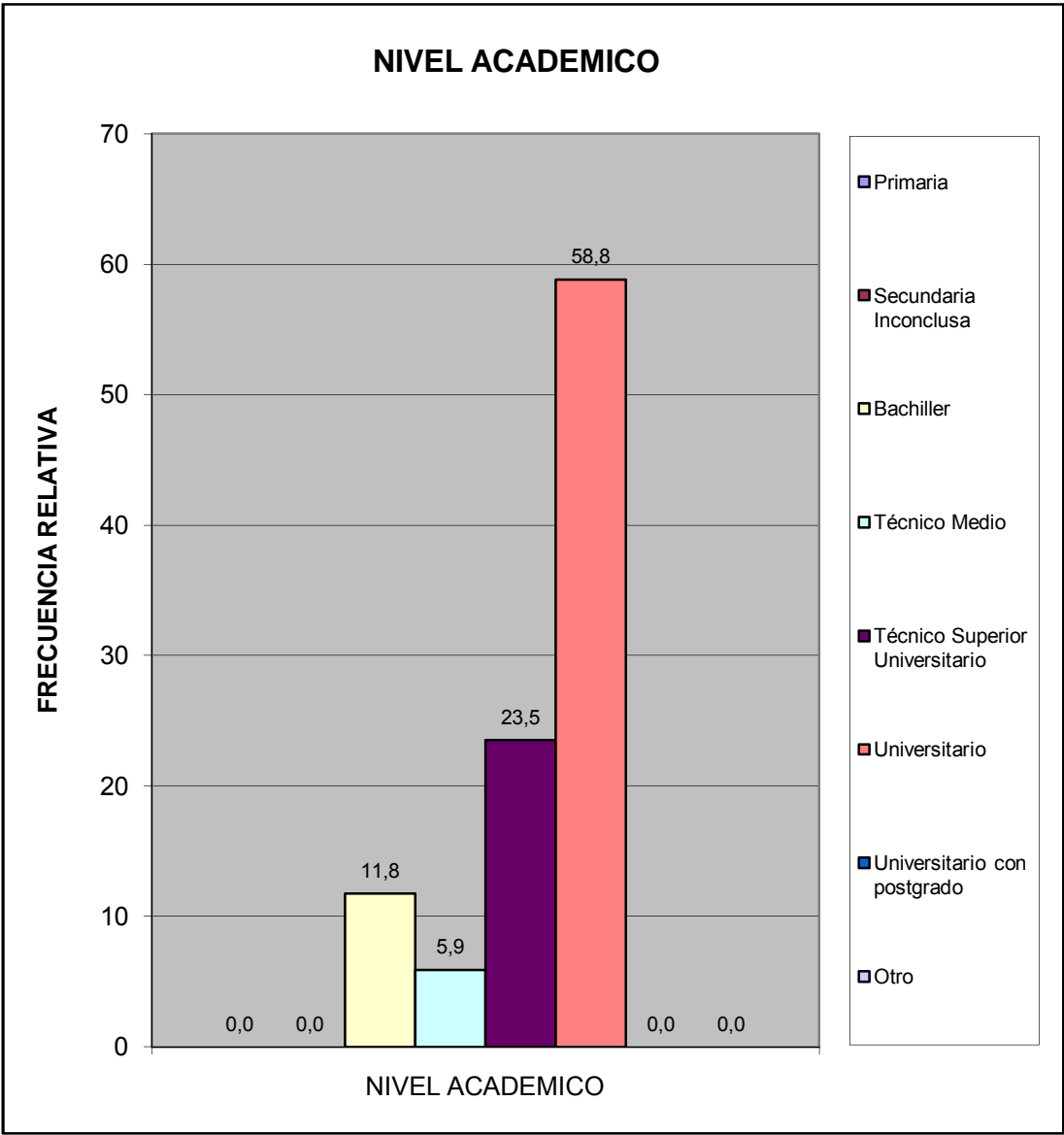

¿Cuales cree que son los principales problemas de su comunidad, por orden de prioridad del 1 mayor importancia al 8 menor importancia relativa?	fa	%
Deporte	50	15,2
Educación	46	13,9
Seguridad	57	17,3
Salud	35	10,6
Cultura y Recreación	19	5,8
Infraestructura	52	15,8
Servicios Públicos	44	13,3
Ambiente	27	8,2
<b>TOTAL</b>	<b>330</b>	<b>100</b>

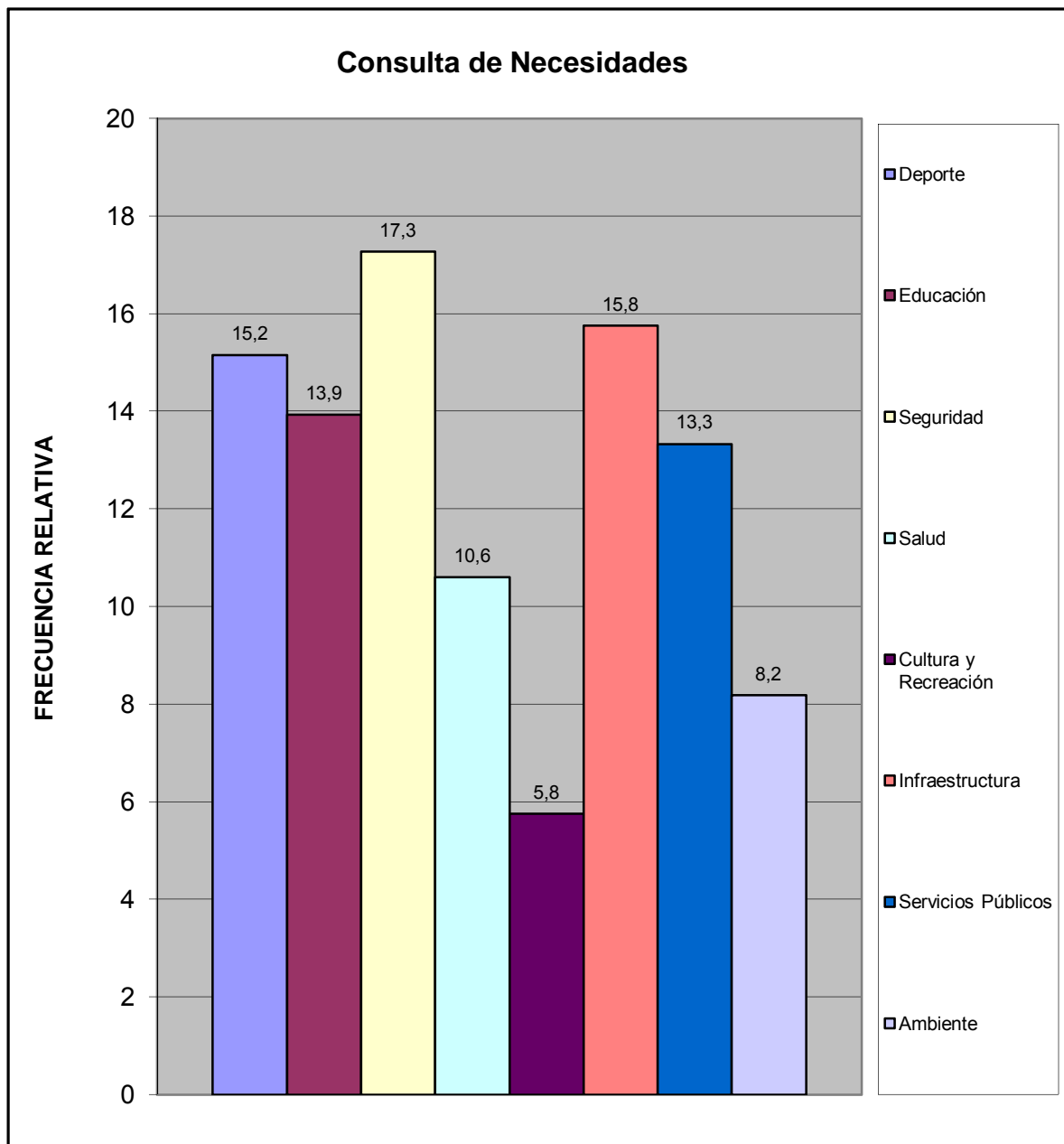

### III.- SERVICIOS PUBLICOS.

A esta Vivienda llega el agua por:	fa	%
Acueducto o tubería	12	92,3
Camión Cisterna	0	0,0
Pila publica o estanque	1	7,7
Pozo con tubería o Bomba	0	0,0
Pozo o manantial protegido	0	0,0
Otro	0	0,0
<b>TOTAL</b>	<b>13</b>	<b>100</b>

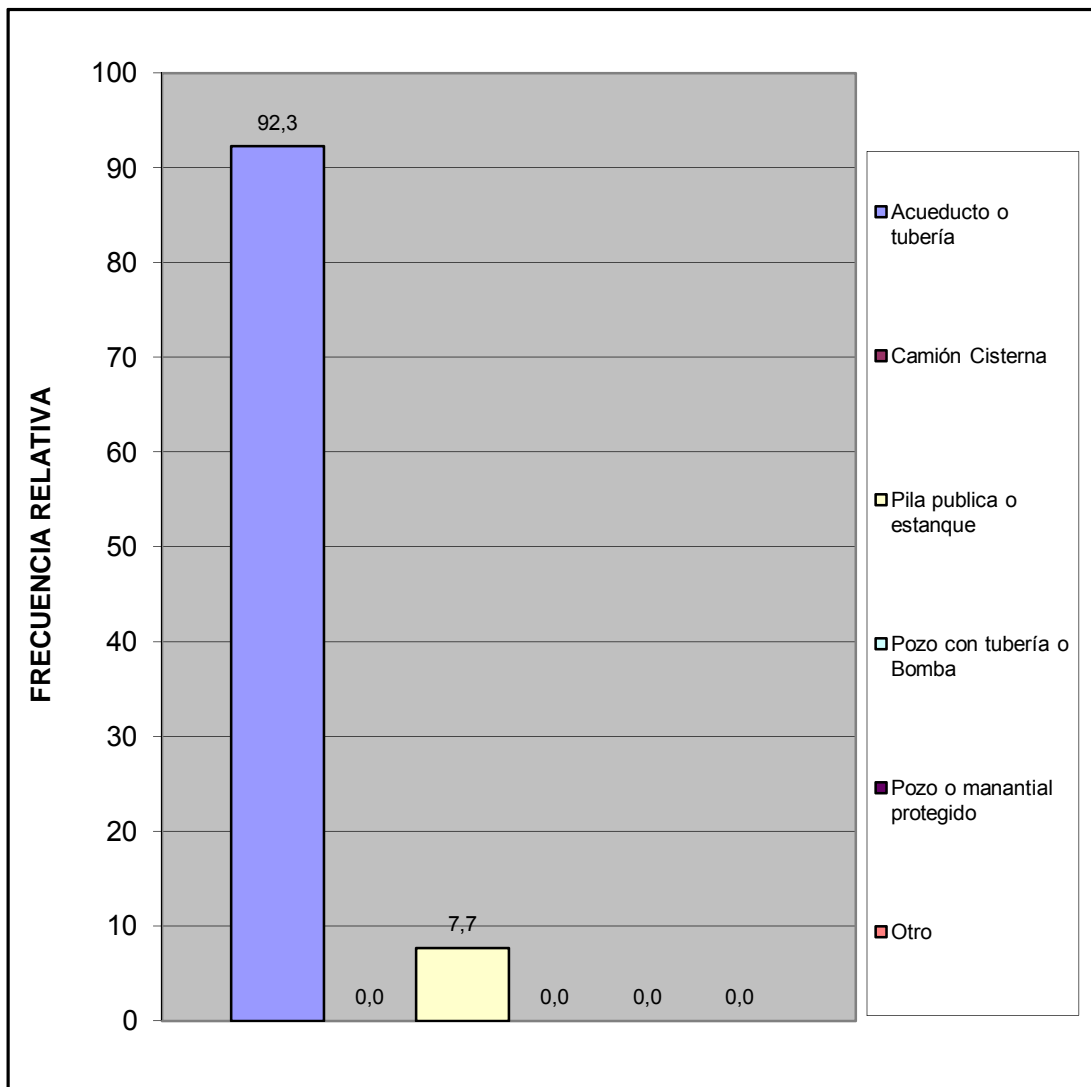

¿En esta vivienda tienen alguno de estos problemas con el suministro de agua?	fa	%
Se interrumpe el servicio Frecuentemente.	6	54,5
La cantidad o presión del agua es muy baja.	0	0,0
El agua es turbia.	3	27,3
Tiene mal olor o mal sabor.	0	0,0
Todas las anteriores.	2	18,2
Otros	0	0,0
<b>TOTAL</b>	<b>11</b>	<b>100</b>

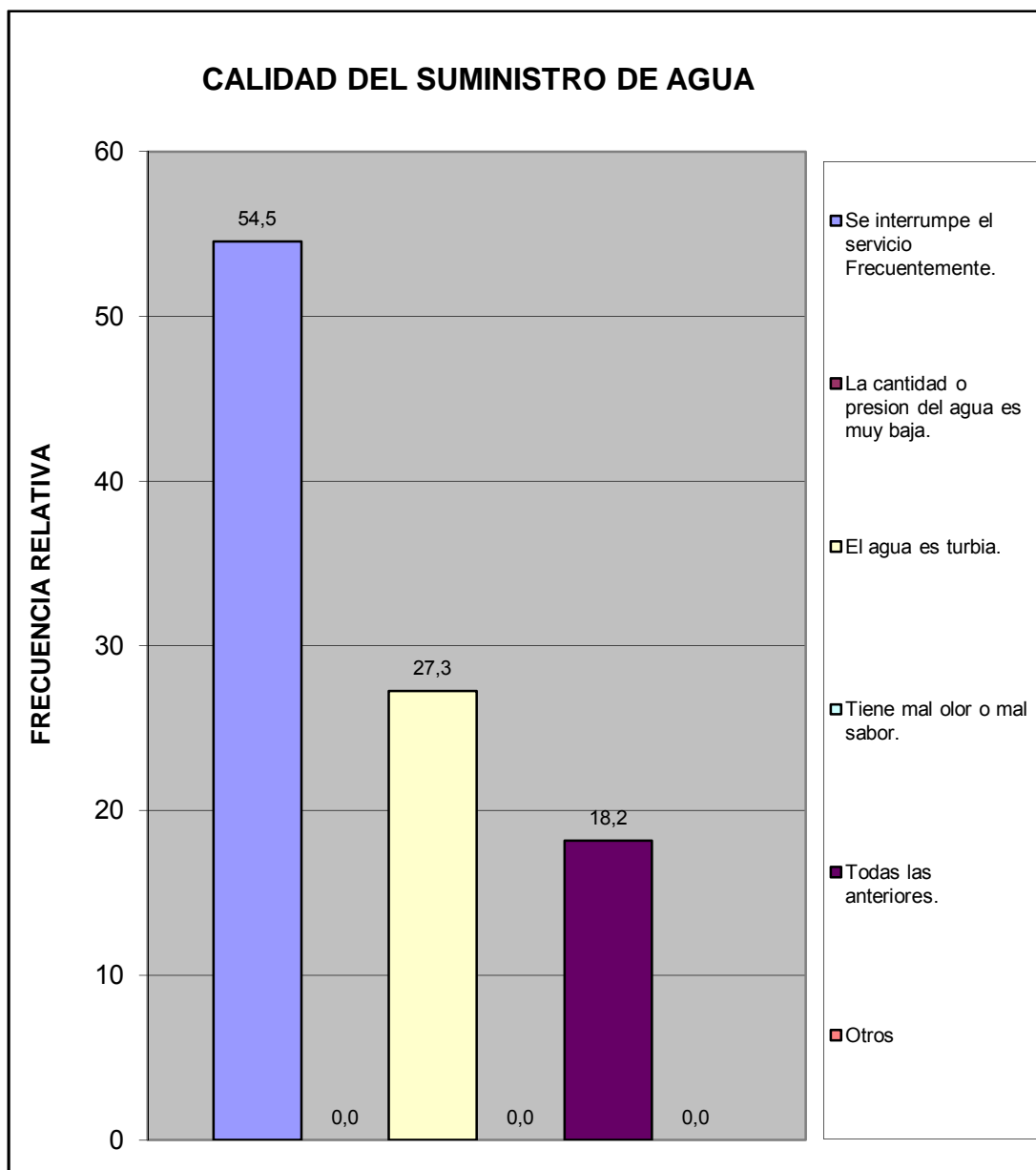

¿Conoce usted quien es el responsable del suministro de agua por tubería?	fa	%
Gobierno Nacional (Hidrocentro)	11	84,6
Gobierno Regional (Gobernación)	1	7,7
Gobierno Municipal (Alcaldía de San Diego)	1	7,7
<b>TOTAL</b>	<b>13</b>	<b>100</b>

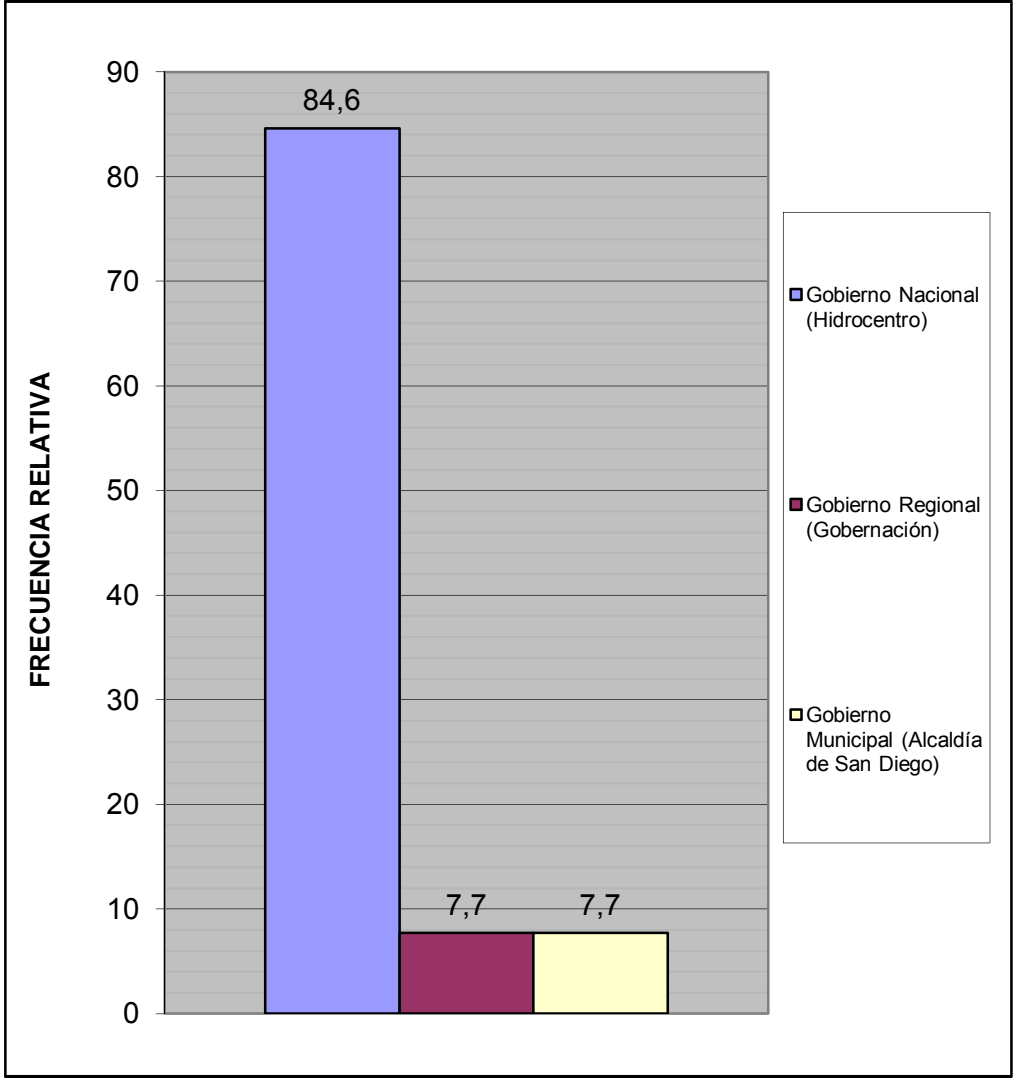

¿Conoce usted quien es el responsable del mantenimiento y/o reparación de la red de aguas negras?	fa	%
Gobierno Nacional (Hidrocentro)	11	84,6
Gobierno Regional (Gobernación)	1	7,7
Gobierno Municipal (Alcaldía de San Diego)	1	7,7
<b>TOTAL</b>	<b>13</b>	<b>100</b>

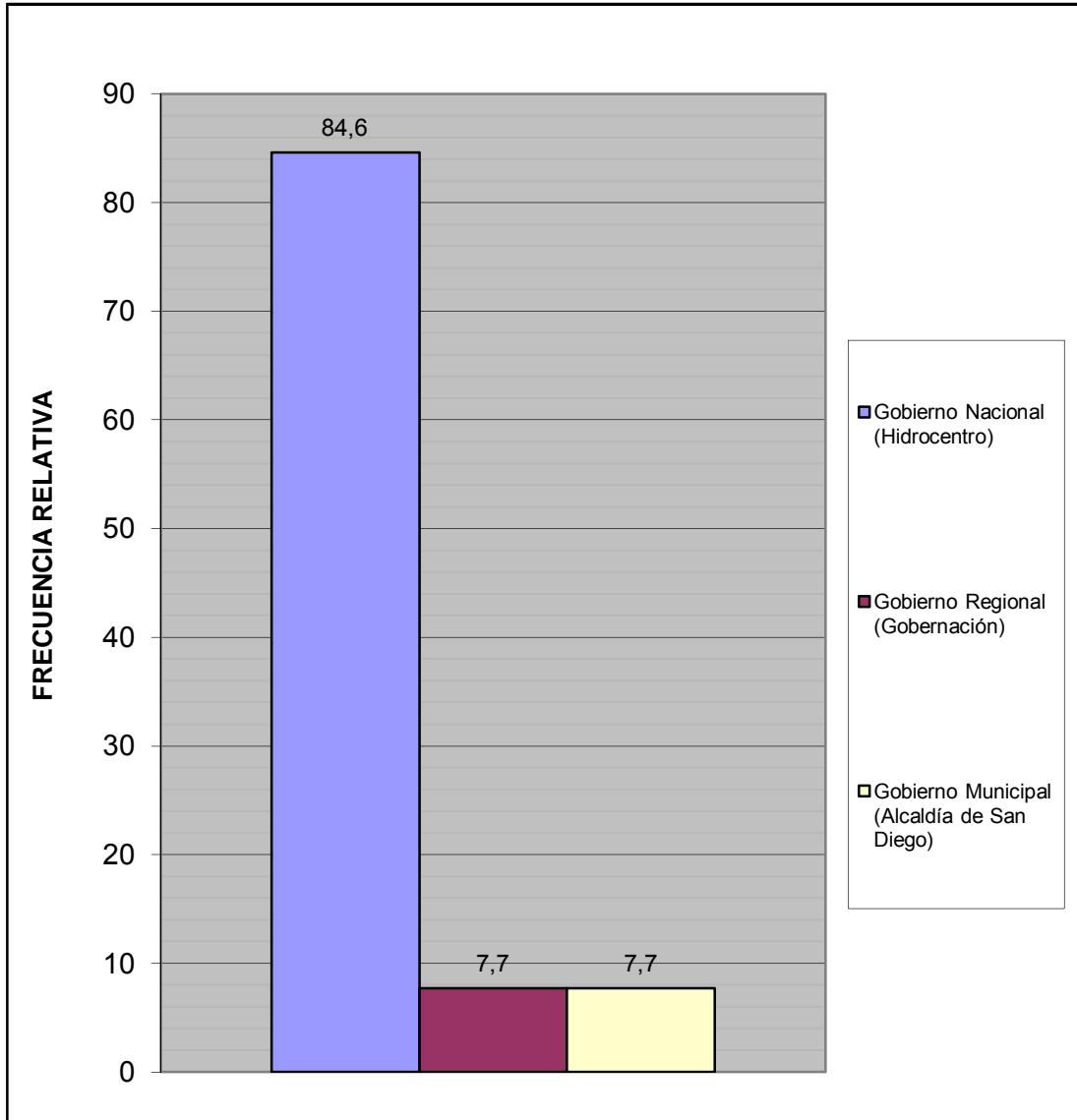

¿Cuál es la fuente de suministro eléctrico usada en esta vivienda?	fa	%
Eleoccidente (Cadafe)	0	0,0
Eleval	13	100,0
Planta Electrica Particular	0	0,0
Toma del poste publico	0	0,0
Otro	0	0,0
<b>TOTAL</b>	<b>13</b>	<b>100</b>

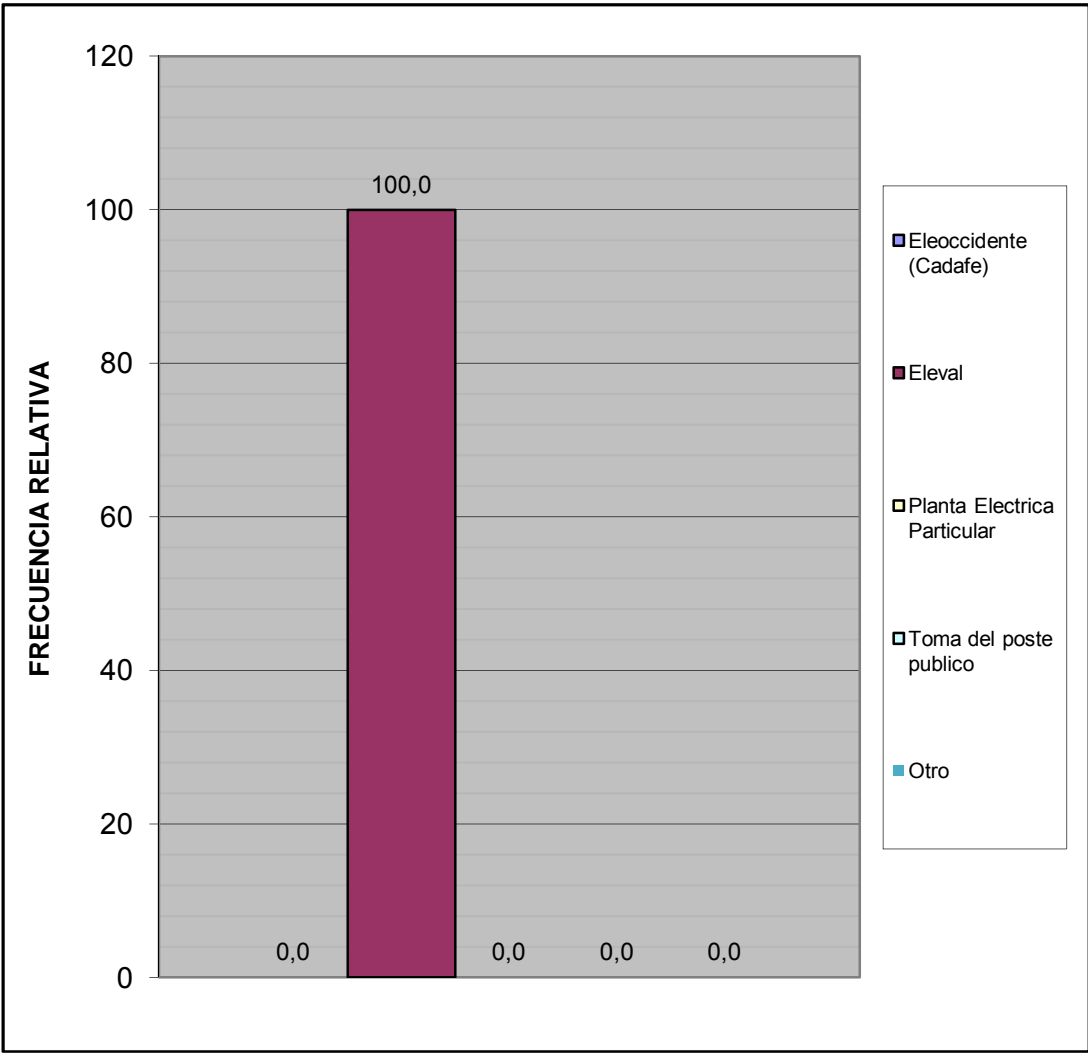



¿En su vivienda tienen alguno de estos problemas con el suministro eléctrico?	fa	%
Frecuentes altas y bajas de tensión	0	0,0
Se interrumpe frecuentemente el suministro	3	50,0
Cortos circuitos y quema de artefactos electricos	1	16,7
No tiene problemas con el suministro electrico	2	33,3
Otro	0	0,0
<b>TOTAL</b>	<b>6</b>	<b>100</b>

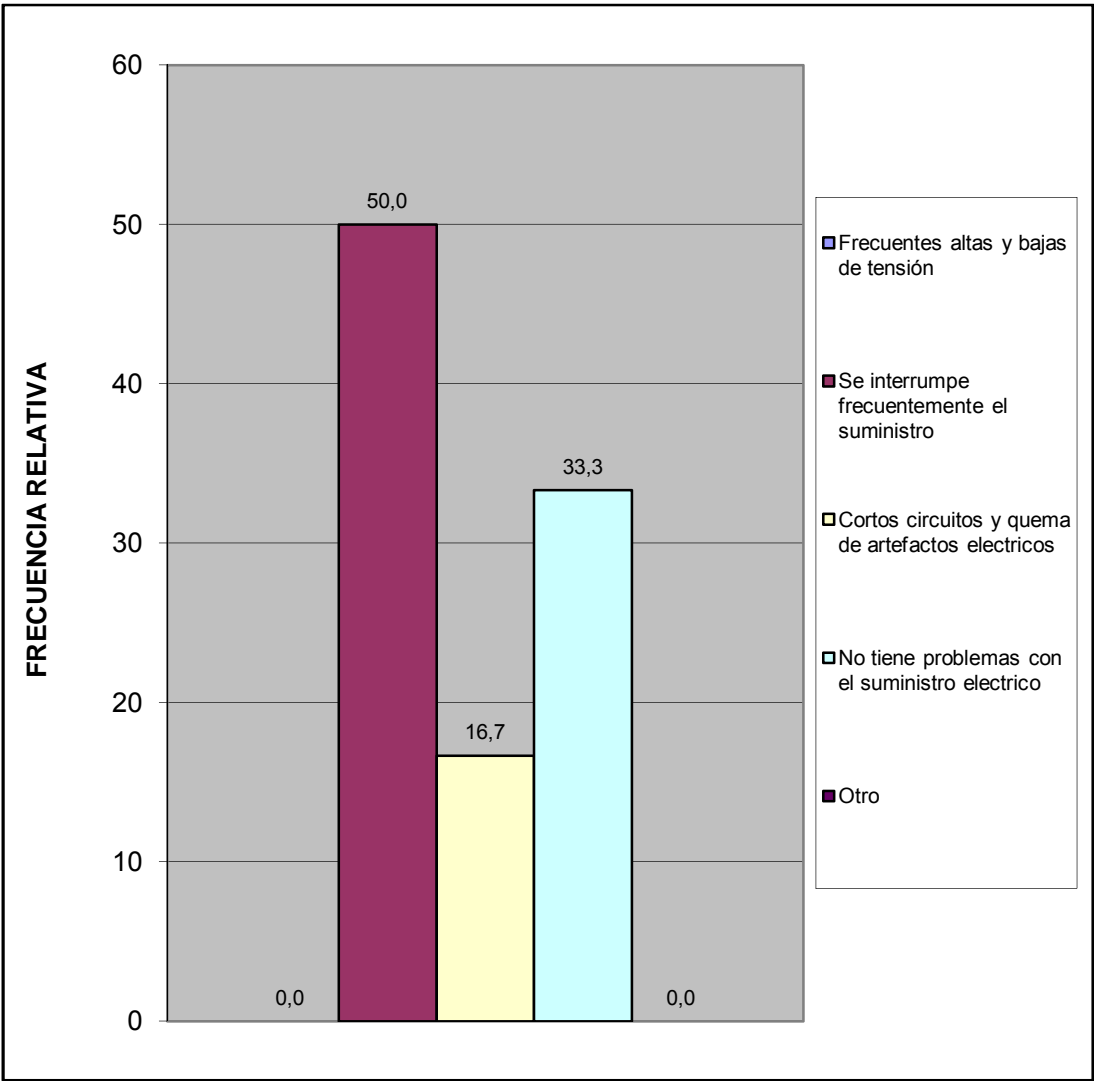

Esta vivienda tiene:	fa	%
Poceta conectada a cloaca	13	100,0
Poceta conectada a pozo séptico	0	0,0
No tiene conexión a pozo séptico o a la cloaca	0	0,0
Excusado de hoyo o letrina	0	0,0
No tiene excusado	0	0,0
<b>TOTAL</b>	<b>13</b>	<b>100</b>

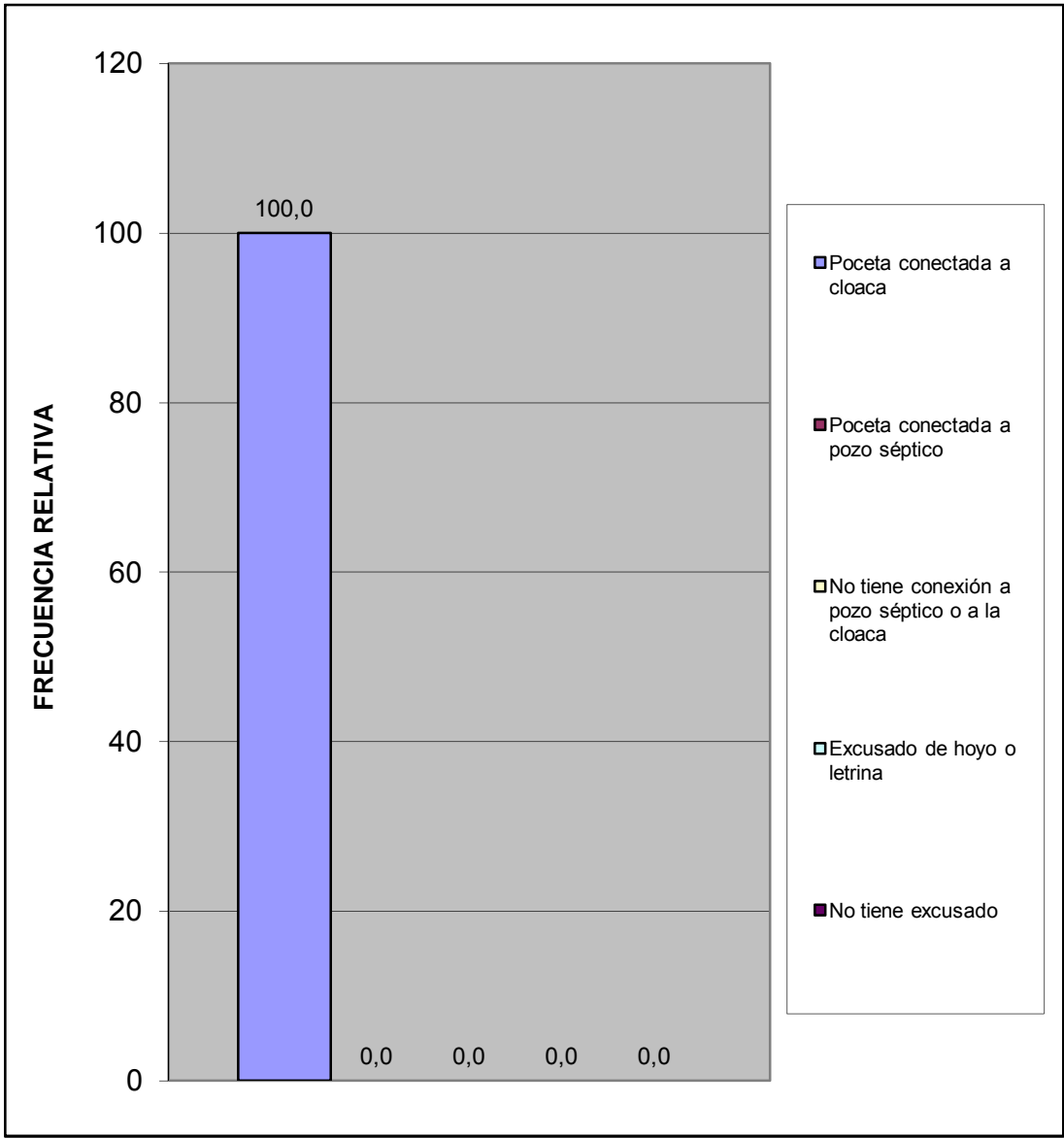

#### IV.- ACCESIBILIDAD A SERVICIOS PÚBLICOS.

¿En los últimos 12 meses han tenido alguno de los siguientes problemas con las redes de cloacas?	fa	%
Se tapa con regularidad	1	6,7
Se desbordan cuando llueve	0	0,0
Malos olores hacia el interior de la vivienda	2	13,3
Otro	0	0,0
No tiene problemas con las redes de cloacas	12	80,0
<b>TOTAL</b>	<b>15</b>	<b>100</b>

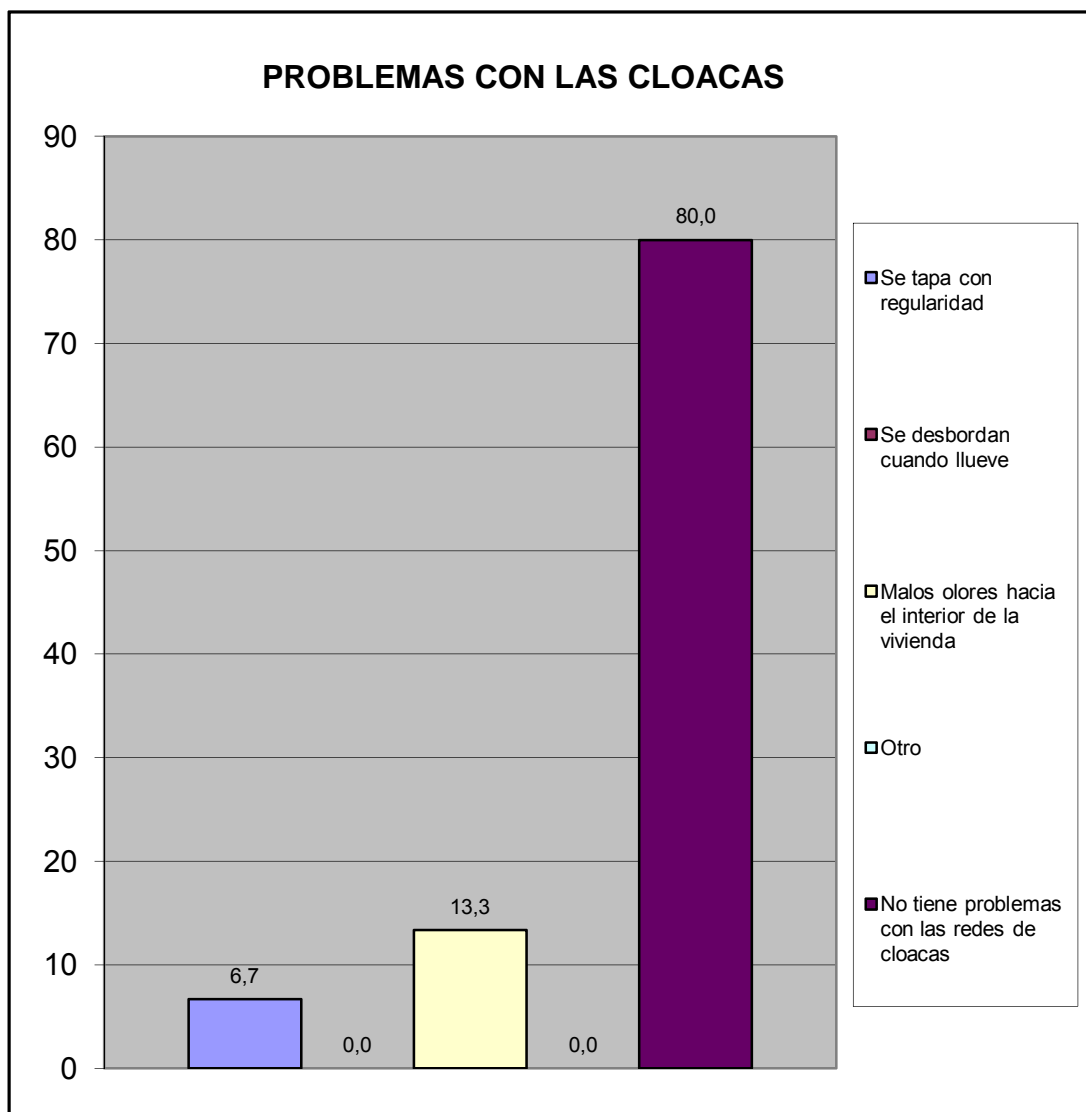

En caso de tener algún problema con el sistema de cloacas ¿cuál cree Ud. Es la principal razón de que ocurra?	fa	%
Insuficiente Capacidad (tamaño) del sistema.	0	#DIV/0!
Vencimiento de las Cloacas (Antigüedad)	0	#DIV/0!
Los vecinos echan desperdicios y las obstruyen	0	#DIV/0!
En muchas casas el drenaje de lluvia esta conectado a las cloacas (empotradas)	0	#DIV/0!
Falta de mantenimiento	0	#DIV/0!
Otro	0	#DIV/0!
<b>TOTAL</b>	<b>0</b>	<b>#DIV/0!</b>

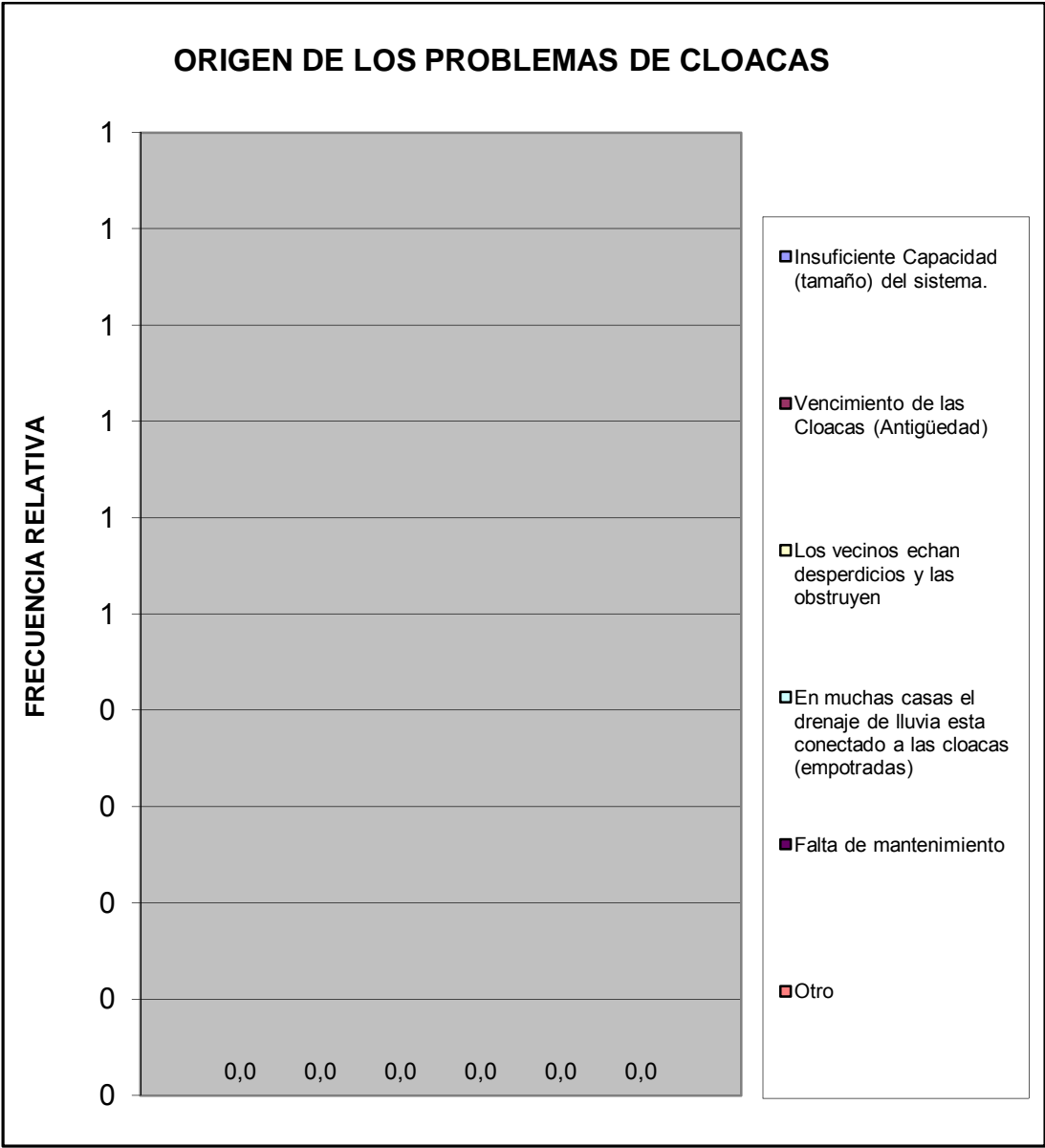

¿En esta Vivienda la basura?	fa	%
Es recogida por el servicio de aseo urbano	13	100,0
Se Deposita en Container Colectivo	0	0,0
No hay servicio de aseo urbano	0	0,0
<b>TOTAL</b>	<b>13</b>	<b>100</b>

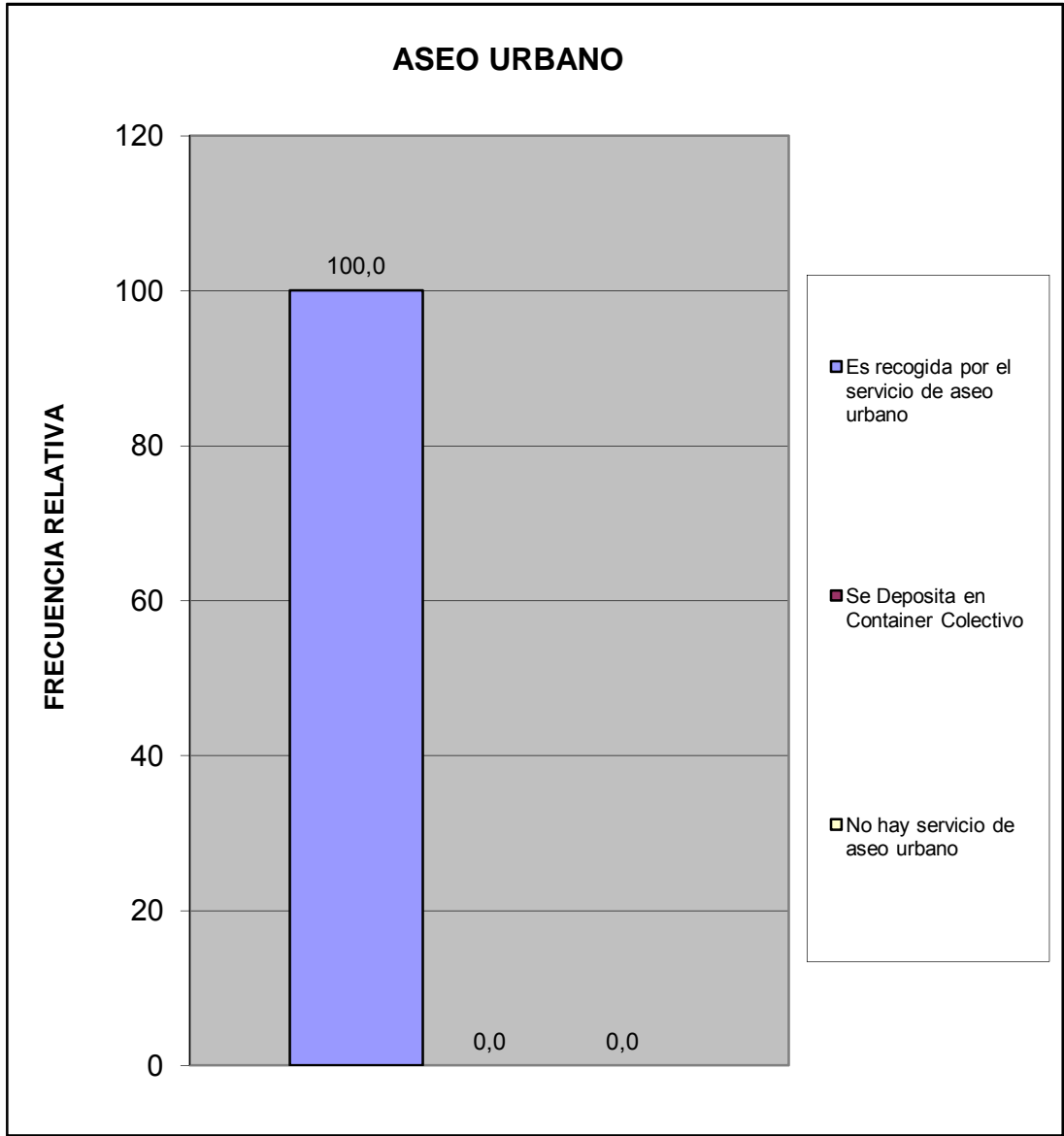

¿Qué percepción tiene usted acerca de la limpieza del Municipio San Diego?	fa	%
Excelente	2	15,4
Buena	10	76,9
Regular	1	7,7
Mala	0	0,0
Pesima	0	0,0
No opina	0	0,0
<b>TOTAL</b>	<b>13</b>	<b>100</b>

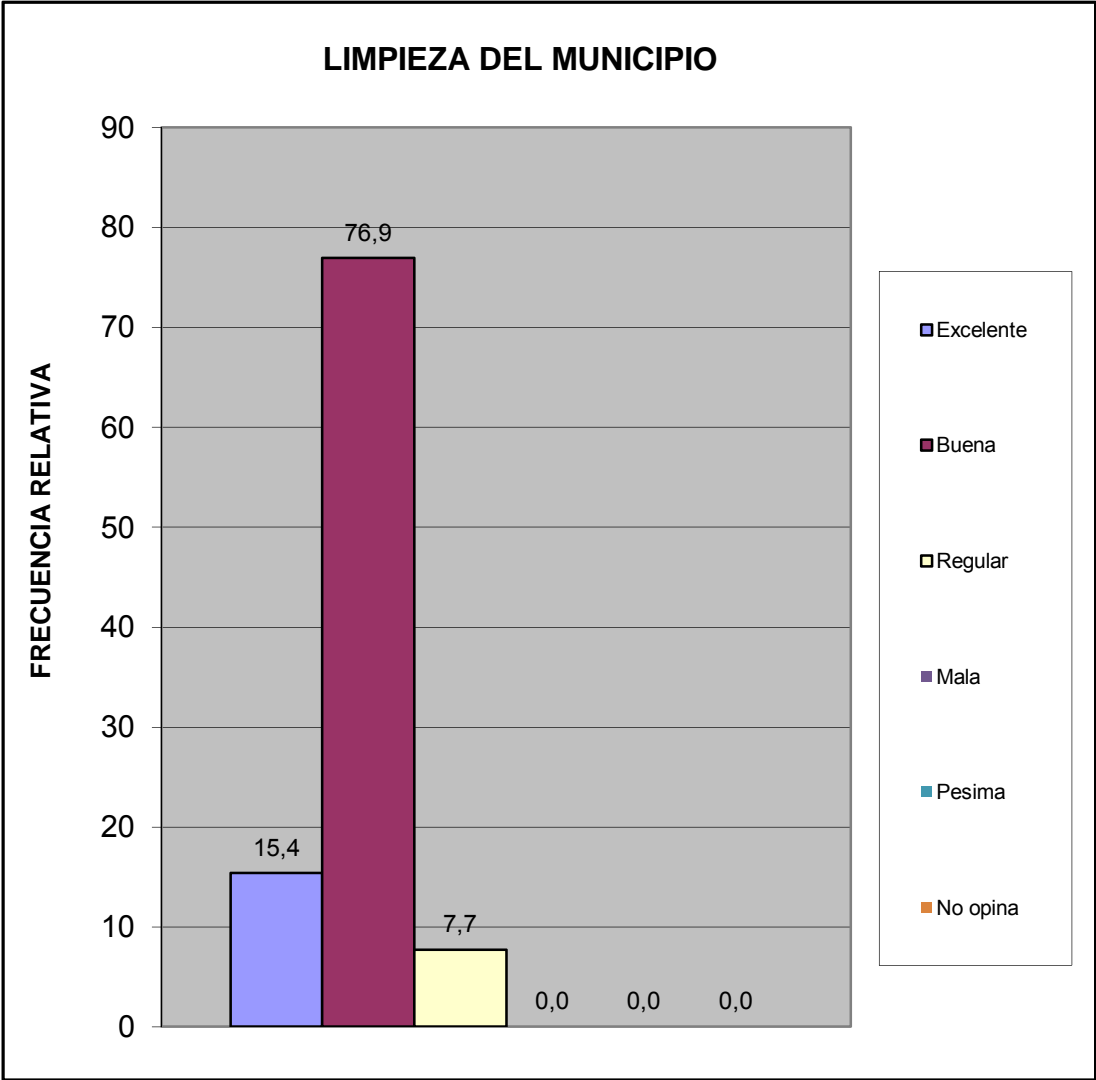

¿Qué percepción tiene usted acerca del mantenimiento de parques, plazas y las áreas de dominio público?	fa	%
Excelente	4	30,8
Buena	8	61,5
Regular	1	7,7
Mala	0	0,0
Pesima	0	0,0
No opina	0	0,0
<b>TOTAL</b>	<b>13</b>	<b>100</b>

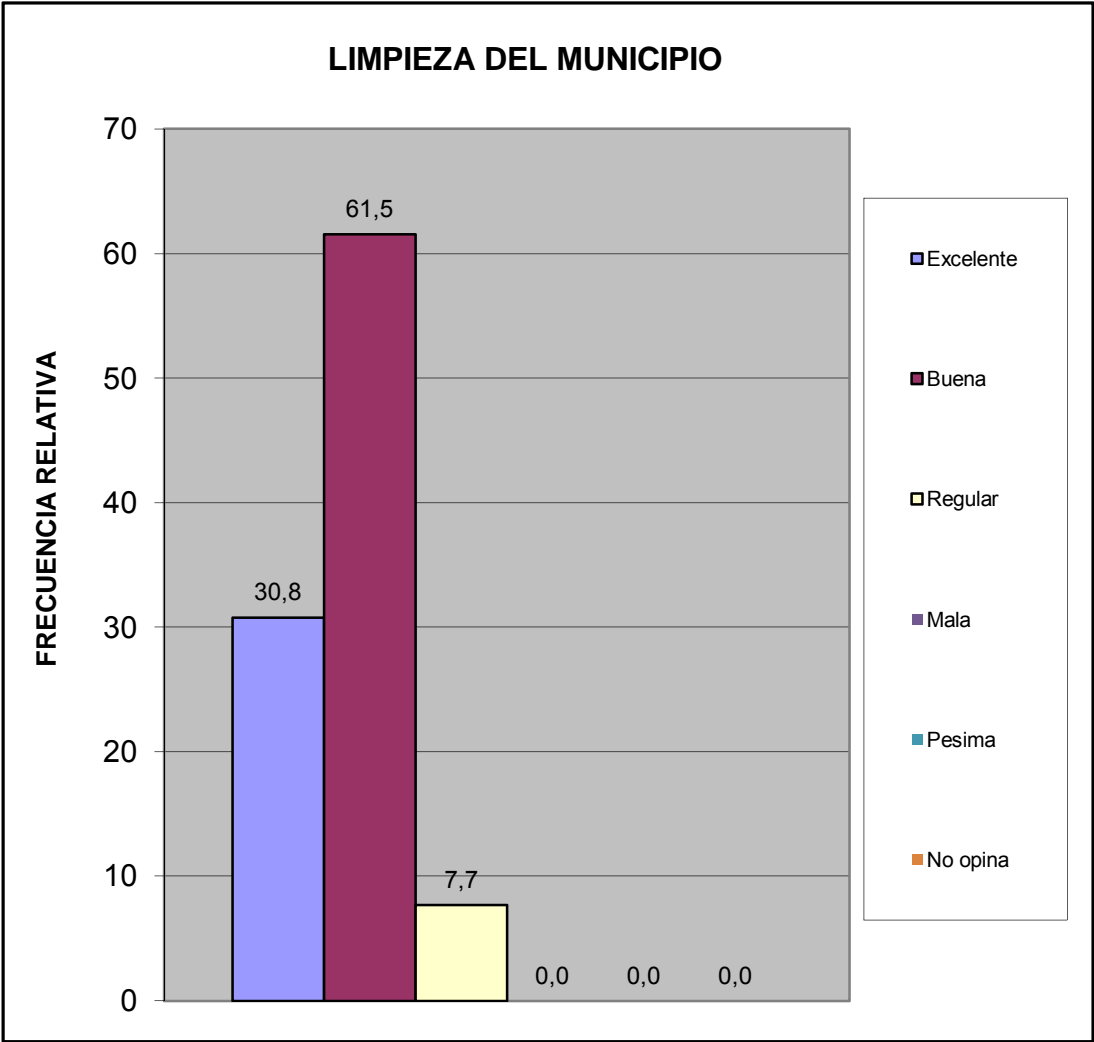

¿En su comunidad tienen alguno de estos problemas con el servicio de aseo urbano?	fa	%
El camión pasa muy pocas veces	0	0,0
El camión no tiene días fijos para pasar	0	0,0
El camión no llega a la hora que le corresponde	0	0,0
Dejan la basura regada en la calle	0	0,0
Dejan muy hediondo el ambiente cuando pasan	0	0,0
La cuadrilla pide dinero	0	0,0
La cuadrilla es grosera con los vecinos	0	0,0
Otro	0	0,0
No Tiene Problemas con el Servicio de Aseo Urbano	13	100,0
<b>TOTAL</b>	<b>13</b>	<b>100</b>

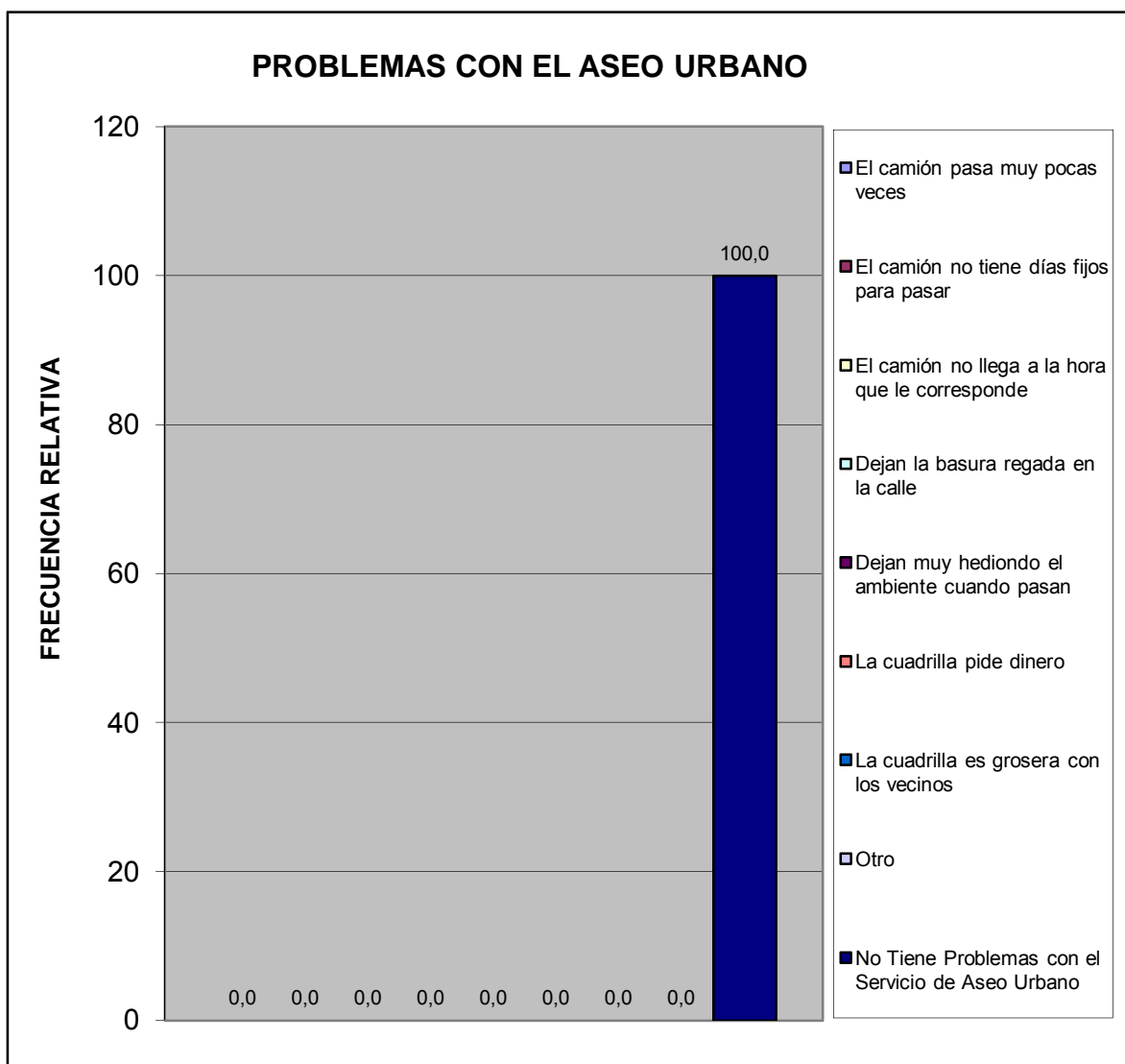



¿En su comunidad han tenido alguno de estos problemas con el tendido eléctrico?	fa	%
Exceso de cables conectados a los postes	0	0,0
Obstrucción por cableado muy bajo	0	0,0
Ramas de arboles enredadas en el cableado	1	7,7
Tendido eléctrico obsoleto	0	0,0
Poca cantidad de transformadores	1	7,7
Otro	0	0,0
No Tiene Problema	11	84,6
<b>TOTAL</b>	<b>13</b>	<b>100</b>

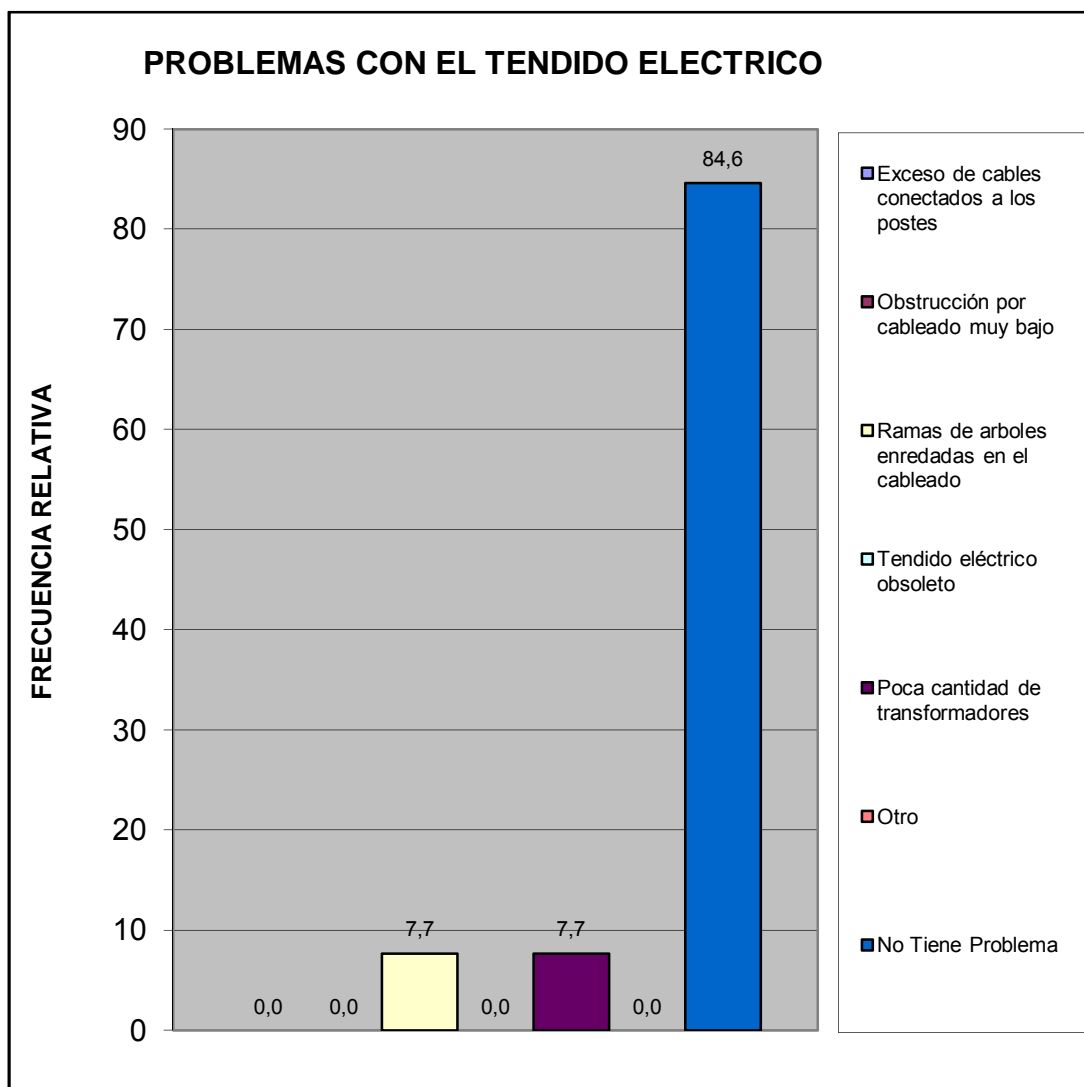

¿En su comunidad tienen alguno de estos problemas con el alumbrado público?	fa	%
Insuficiente numero de postes de luz	4	30,8
Baja intensidad de los bombillos	2	15,4
Postes mal ubicados	0	0,0
Los bombillos no se reponen a tiempo	2	15,4
Los delincuentes rompen los bombillos	1	7,7
Otro	0	0,0
No Tiene Problema con el alumbrado publico	4	30,8
<b>TOTAL</b>	<b>13</b>	<b>100</b>

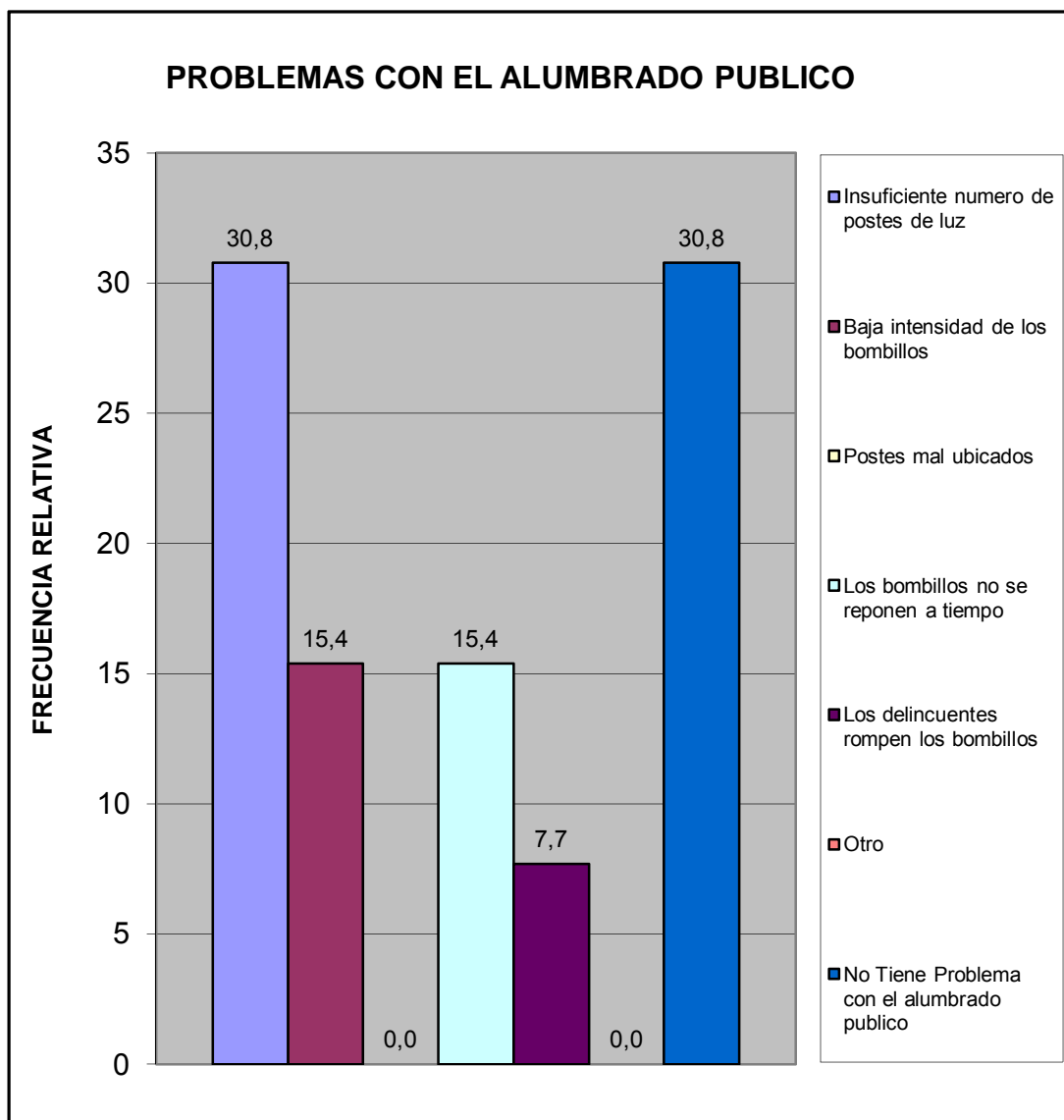

Pobreza Estructural	fa	%
Hogares sin NBI (No Pobre)	11	100,0
Hogares con 1 NBI (Pobres)	0	0,0
Hogares con $\geq 2$ NBI (Pobre extremo)	0	0,0
<b>TOTAL</b>	<b>11</b>	<b>100</b>

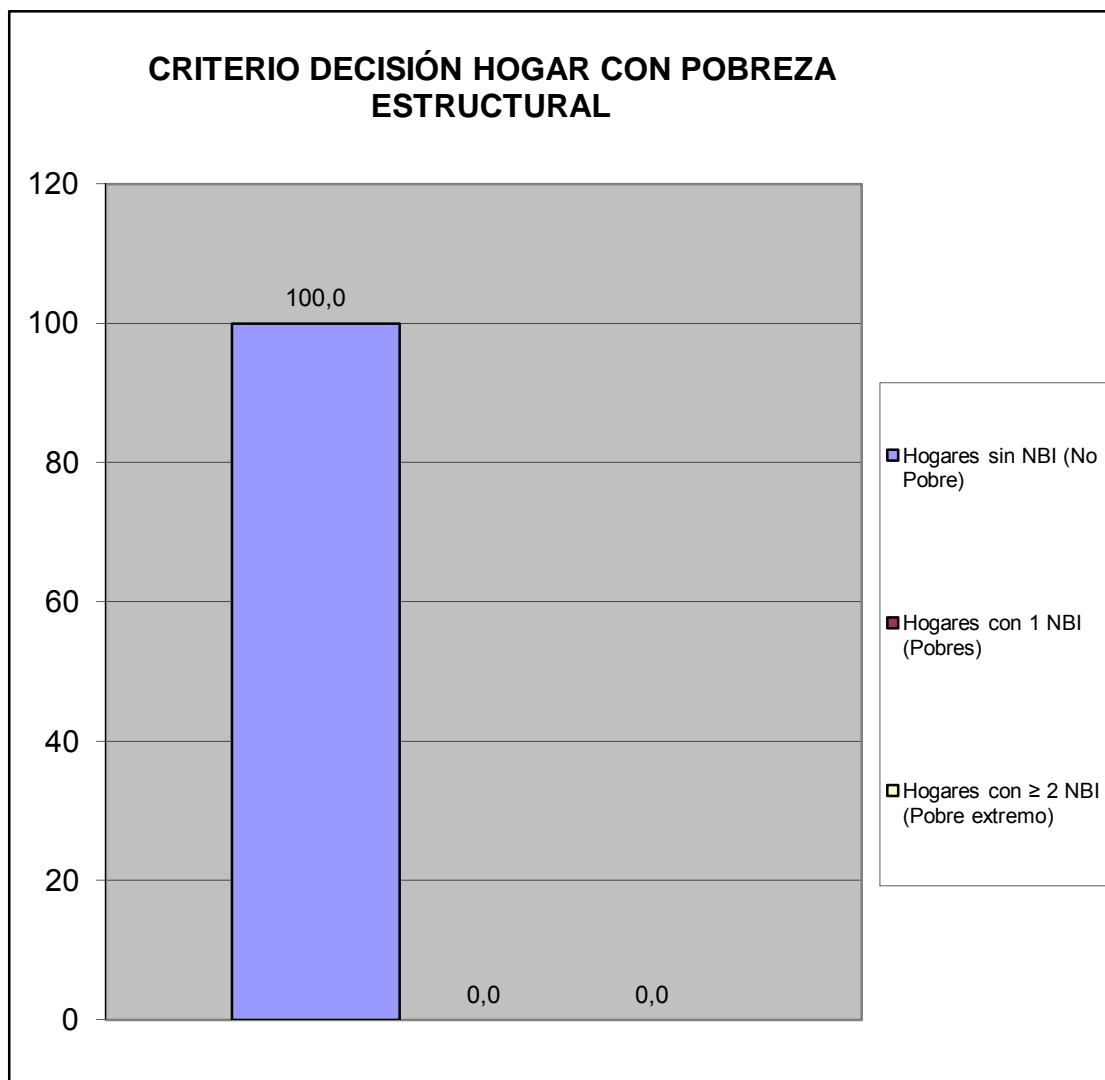

V.- MOVILIDAD Y MEDIOS DE TRANSPORTE.

¿Cuál medio de transporte que más utilizan los miembros del hogar?	fa	%
Autobús Publico	9	47,4
Vehículo particular	9	47,4
Motocicleta	0	0,0
Bicicleta	0	0,0
Caminando	0	0,0
Ruta de Trabsporte de la Alcaldia de san Diego	1	5,3
Otro	0	0,0
<b>TOTAL</b>	<b>19</b>	<b>100</b>

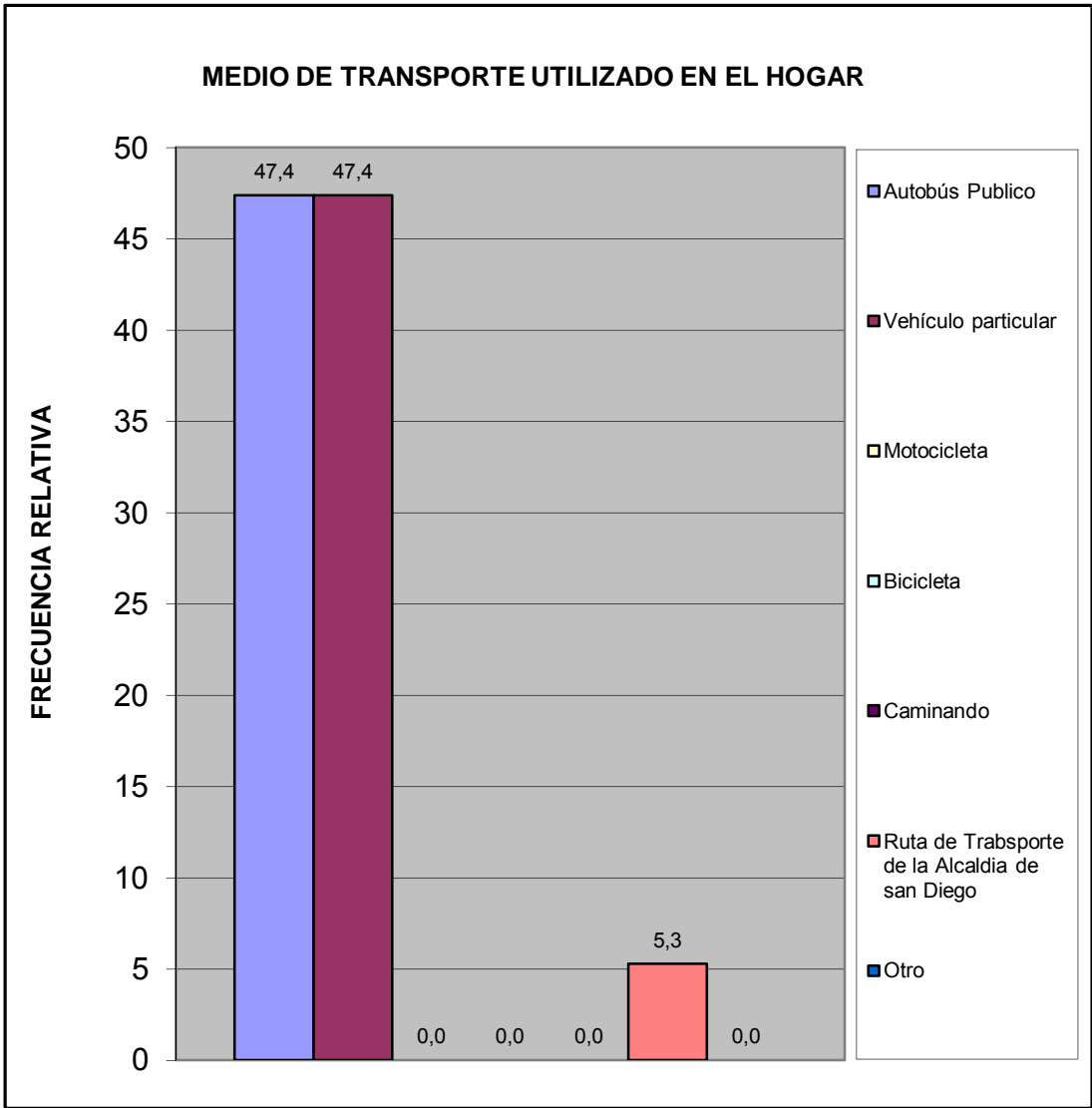

Utilizarían la bicicleta para ir:	fa	%
A la Escuela, Liceo ó Universidad	0	0,0
Al Trabajo	0	0,0
De Compras	0	0,0
De Paseo	2	18,2
Hacer Deporte	2	18,2
Otro	0	0,0
No la utilizaría	7	63,6
<b>TOTAL</b>	<b>11</b>	<b>100</b>

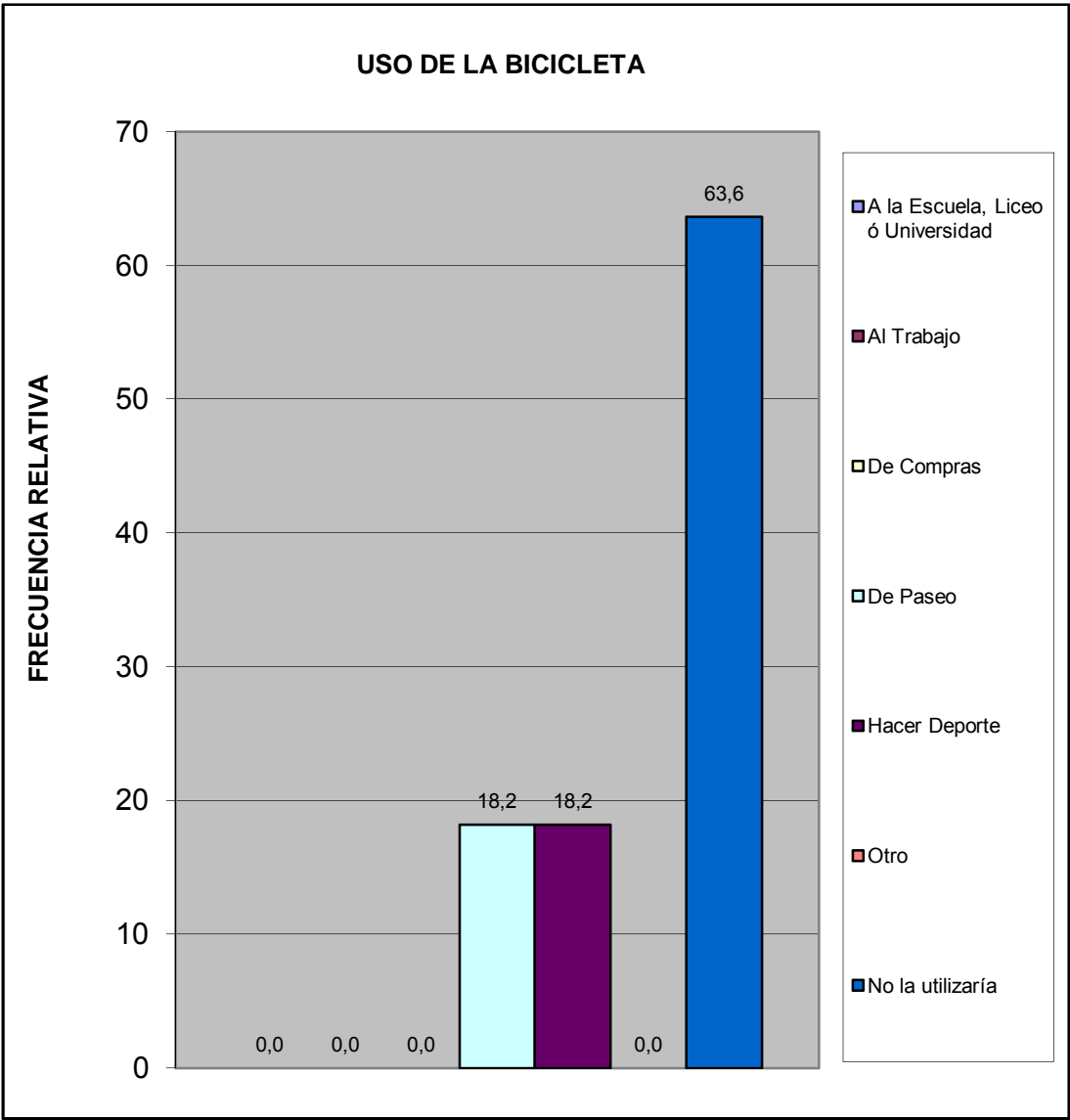

## VI.- TRANSPORTE PÚBLICO.

¿Cuántos minutos debe caminar para llegar a la parada de autobús más próxima de su vivienda?	fa	%
Hasta 5 minutos	8	61,5
De 6 a 10 minutos	4	30,8
De 11 a 20 minutos	0	0,0
Mas de 21 minutos	0	0,0
Ningún miembro del hogar usa transporte público	0	0,0
No sabe	1	7,7
<b>TOTAL</b>	<b>13</b>	<b>100</b>

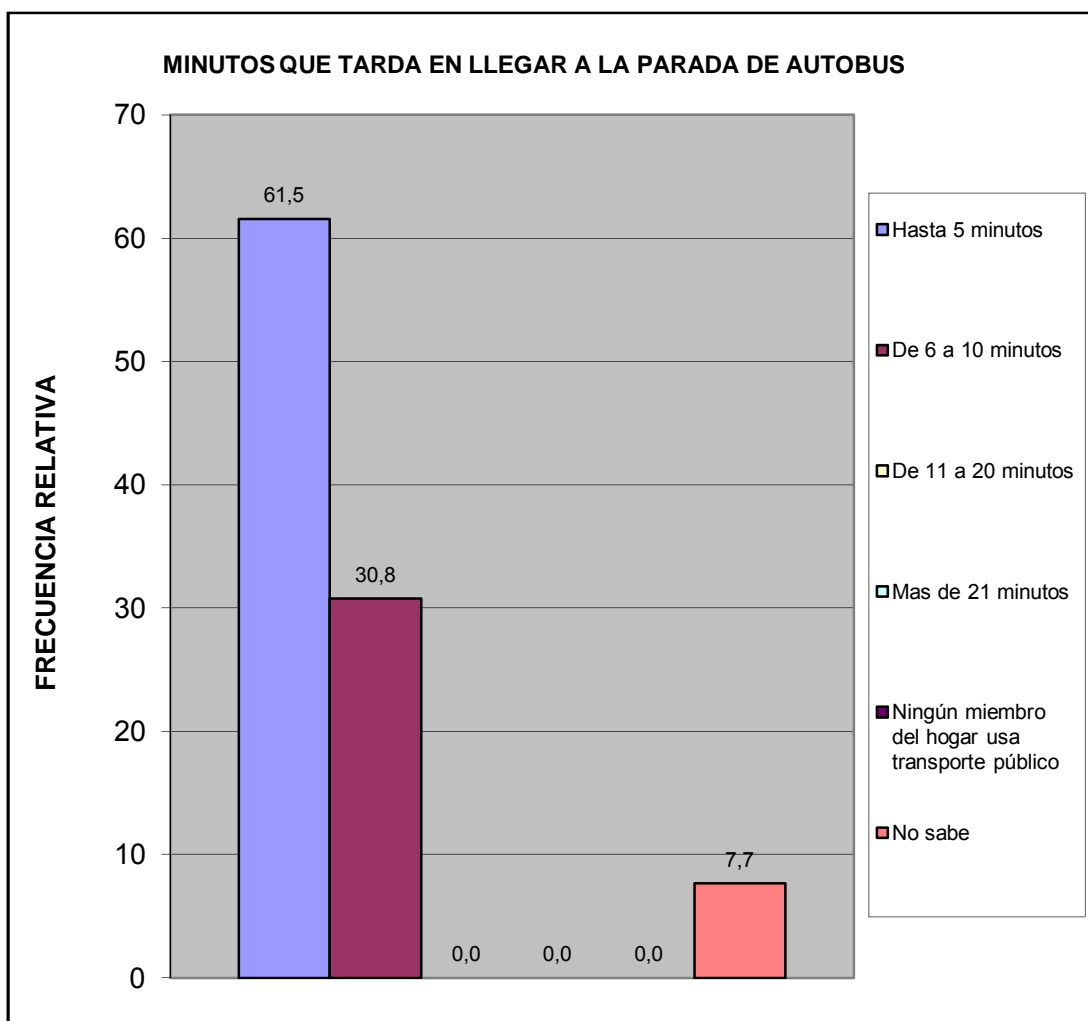

¿Cuál es el tiempo aproximado de espera en la parada hasta que llega el autobús o la camioneta?	fa	%
Hasta 3 minutos	6	46,2
De 4 a 15 minutos	4	30,8
De 16 a 30 minutos	1	7,7
Mas de 31 minutos	0	0,0
Ningún miembro del hogar usa transporte publico	0	0,0
No Sabe	2	15,4
<b>TOTAL</b>	<b>13</b>	<b>100</b>

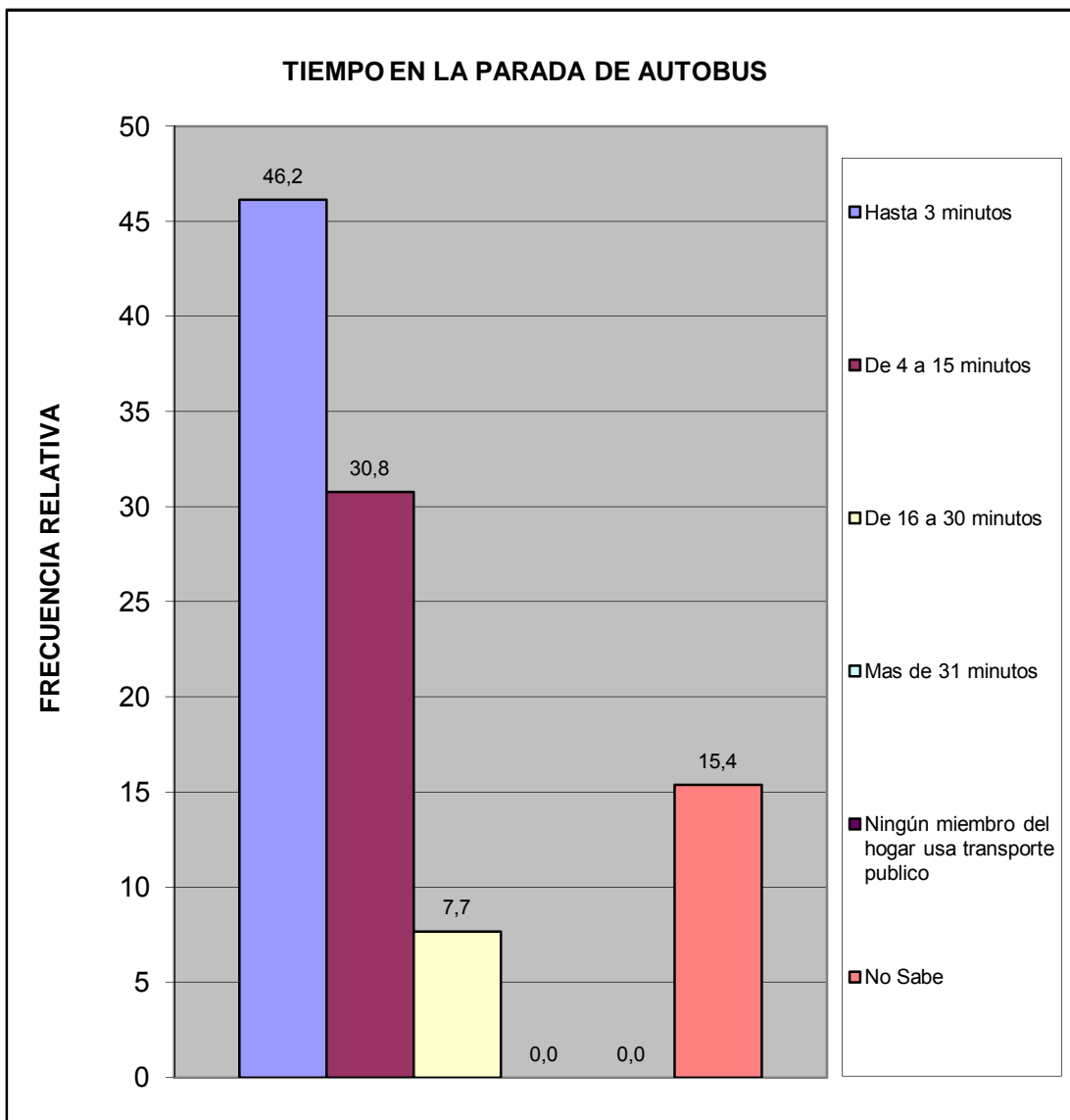

¿Cuál es el problema más importante que afronta el transporte público?	fa	%
La inseguridad dentro de la unidad (atracos, robos, agresiones físicas)	8	30,8
La falta de limpieza	3	11,5
El tiempo que tardan en llegar al destino	2	7,7
El tiempo que se tarda esperándolos en la parada	1	3,8
El mal estado de la unidad	4	15,4
La ciudad ha crecido y se siguen manteniendo las mismas rutas	1	3,8
La falta de supervisión del servicio de transporte	1	3,8
Maltrato de los operadores a los usuarios del sistema	4	15,4
Otro	0	0,0
Ningún miembro del hogar usa transporte público	0	0,0
No Sabe	2	7,7
<b>TOTAL</b>	<b>26</b>	<b>100</b>

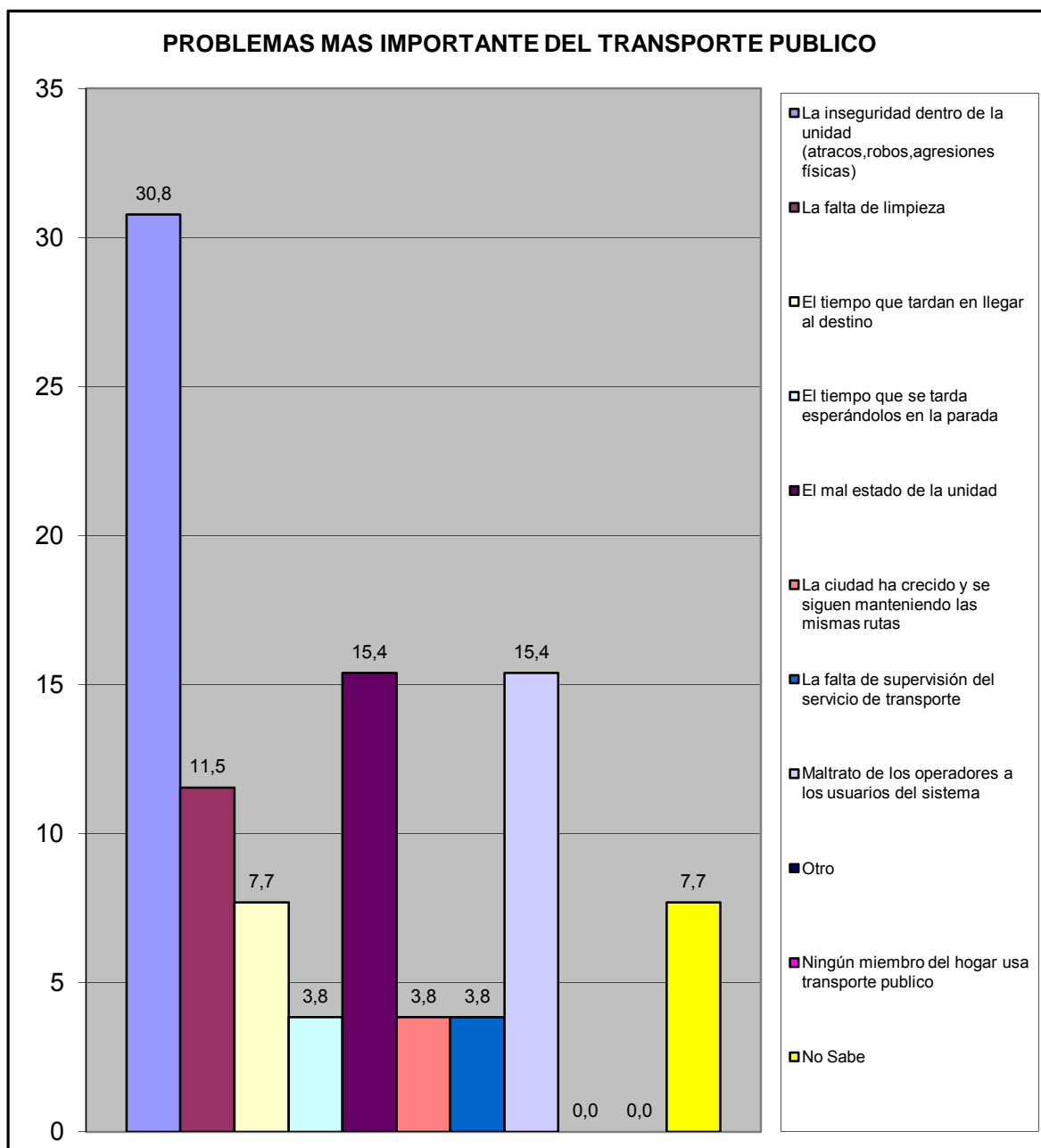



## VII.- SEGURIDAD PUBLICA.

¿En la comunidad donde está ubicada su vivienda existe un módulo policial?	fa	%
Si	2	15,4
No	11	84,6
No sabe	0	0,0
No responde	0	0,0
<b>TOTAL</b>	<b>13</b>	<b>100</b>

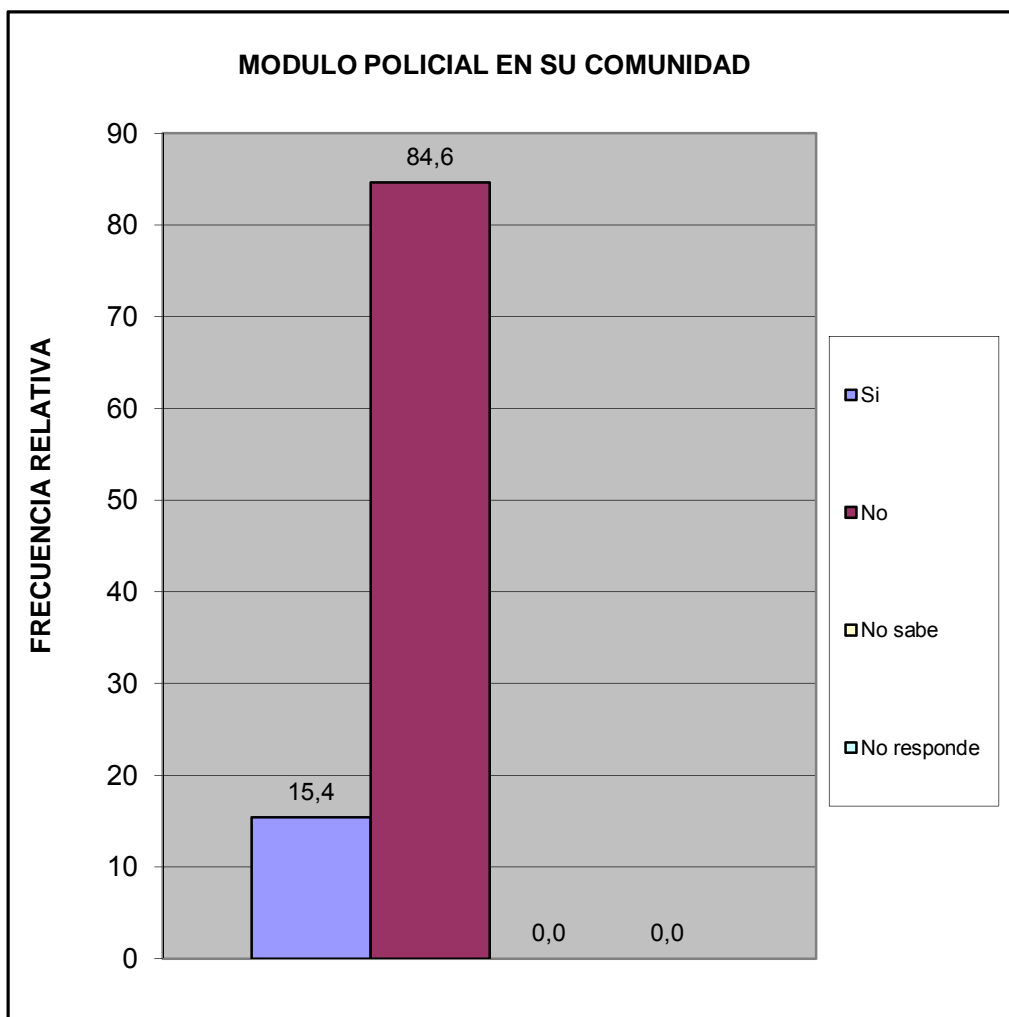

¿Cuántos minutos le toma llegar caminando al módulo policial más cercano?	fa	%
Hasta 15 minutos	1	7,7
De 16 a 30 minutos	1	7,7
Mas de 31 minutos	0	0,0
No hay modulo policial cercano	8	61,5
No sabe	3	23,1
No responde	0	0,0
<b>TOTAL</b>	<b>13</b>	<b>100</b>

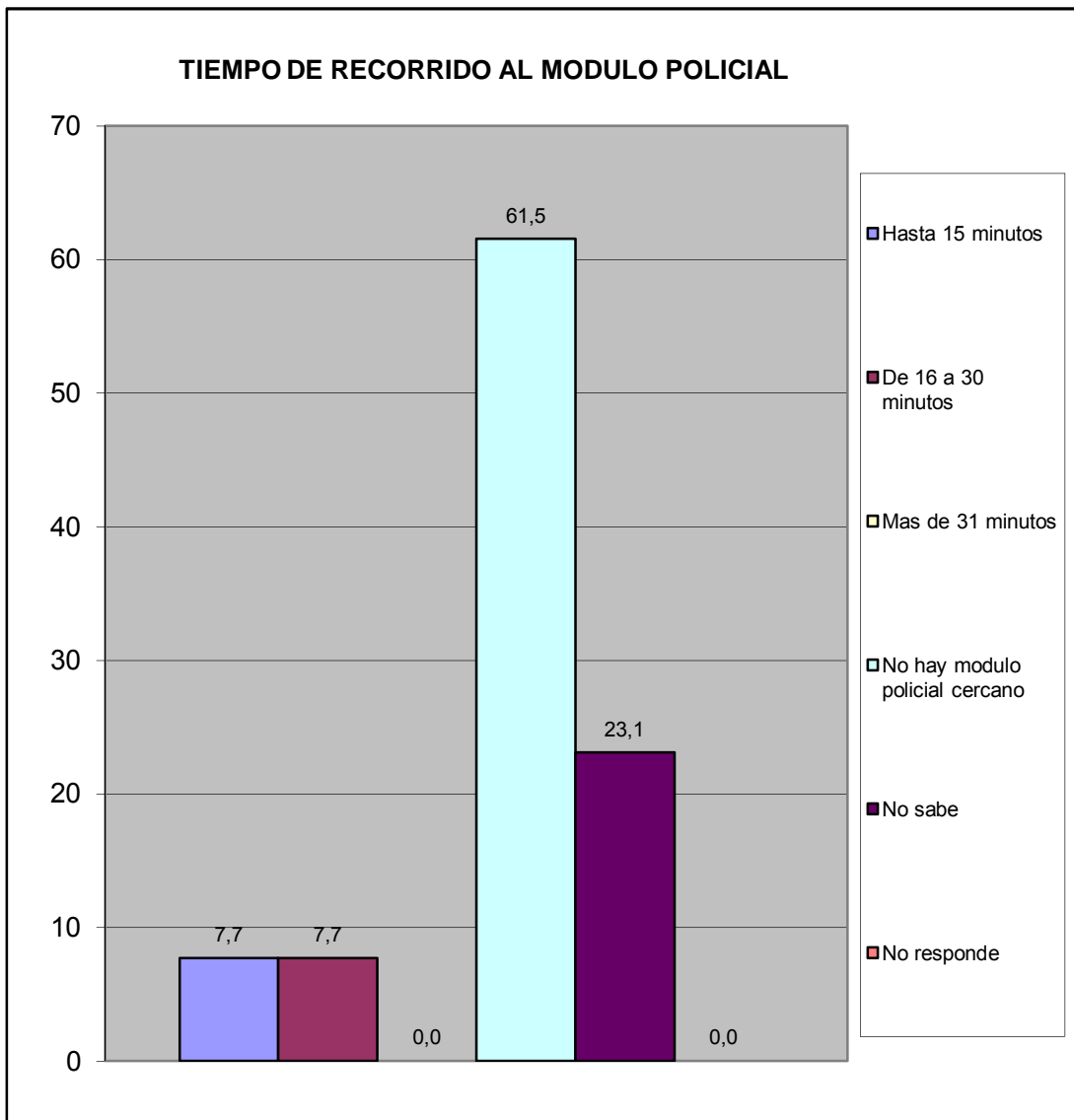

¿Con que frecuencia la policía patrulla en la calle donde está ubicada su vivienda?	fa	%
Diario	10	76,9
Interdiario	2	15,4
Semanal	0	0,0
No patrullan	1	7,7
No sabe	0	0,0
No responde	0	0,0
<b>TOTAL</b>	<b>13</b>	<b>100</b>

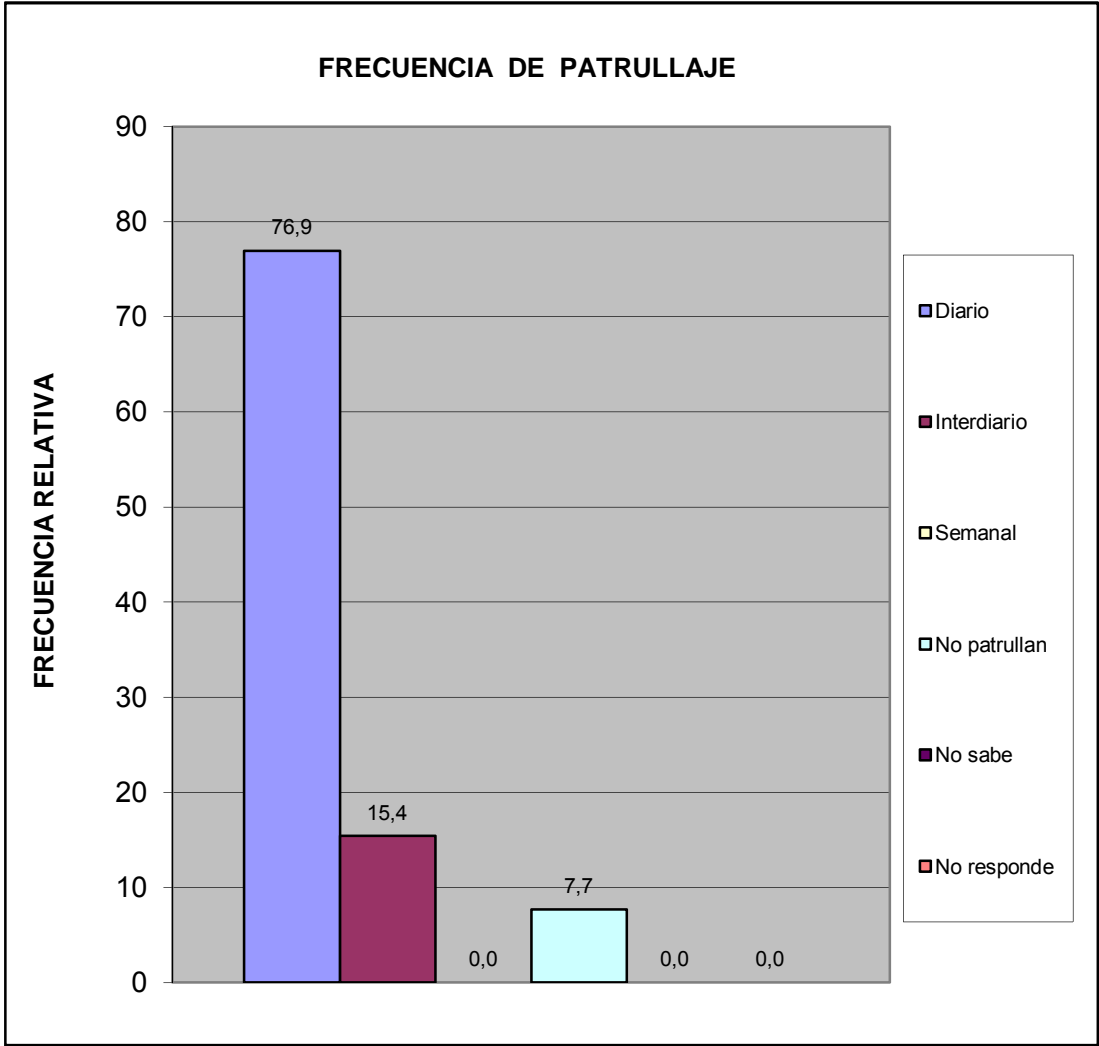

¿En los ultimos seis meses se han cometido delitos en su comunidad?	fa	%
Si	5	38,5
No	8	61,5
No sabe	0	0,0
No Responde	0	0,0
<b>Total</b>	<b>13</b>	<b>100</b>

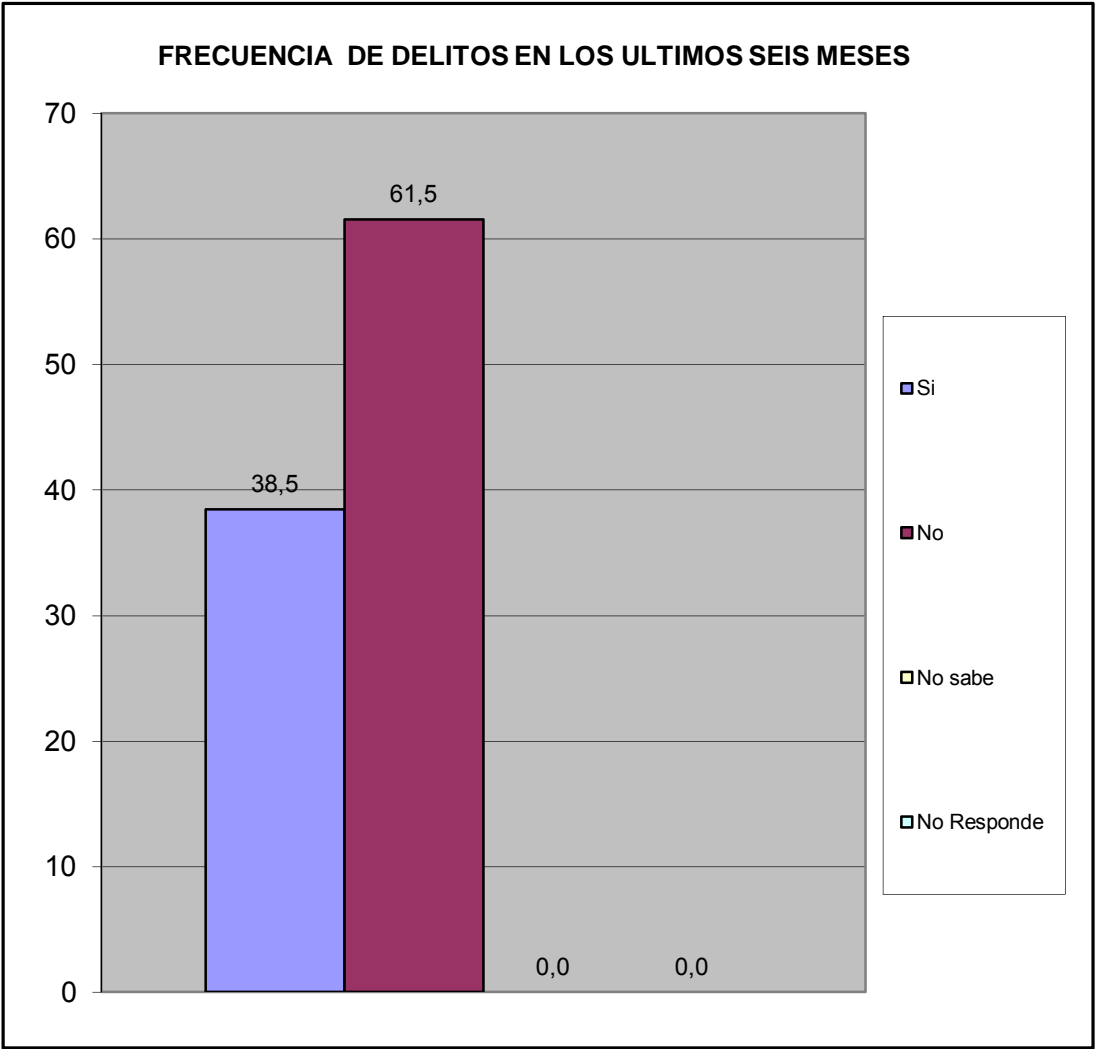

¿Ha presentado usted alguna denuncia ante los organismos competentes?	fa	%
Si	2	33,3
No	4	66,7
<b>TOTAL</b>	<b>6</b>	<b>100</b>

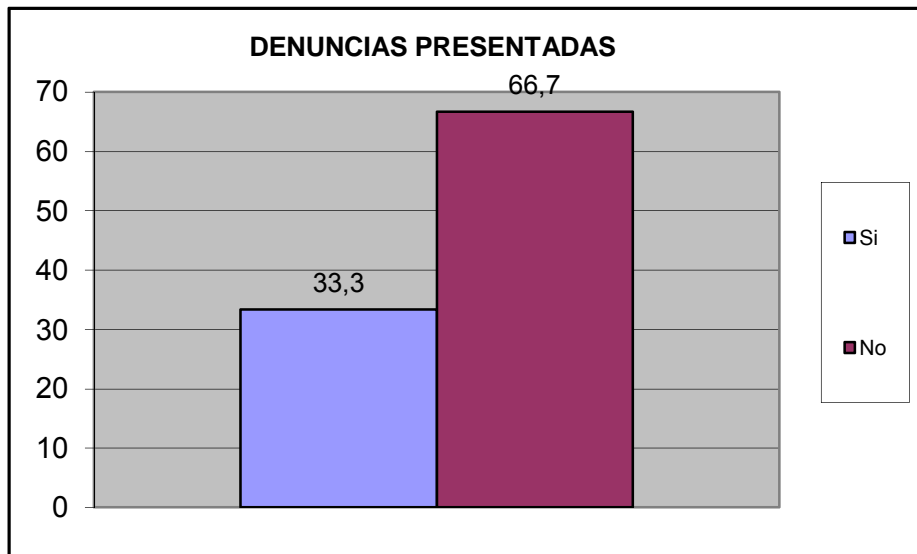

¿Se siente seguro en su vivienda?	fa	%
Si	10	76,9
No	2	15,4
No Sabe	1	7,7
No Responde	0	0,0
<b>TOTAL</b>	<b>13</b>	<b>100</b>

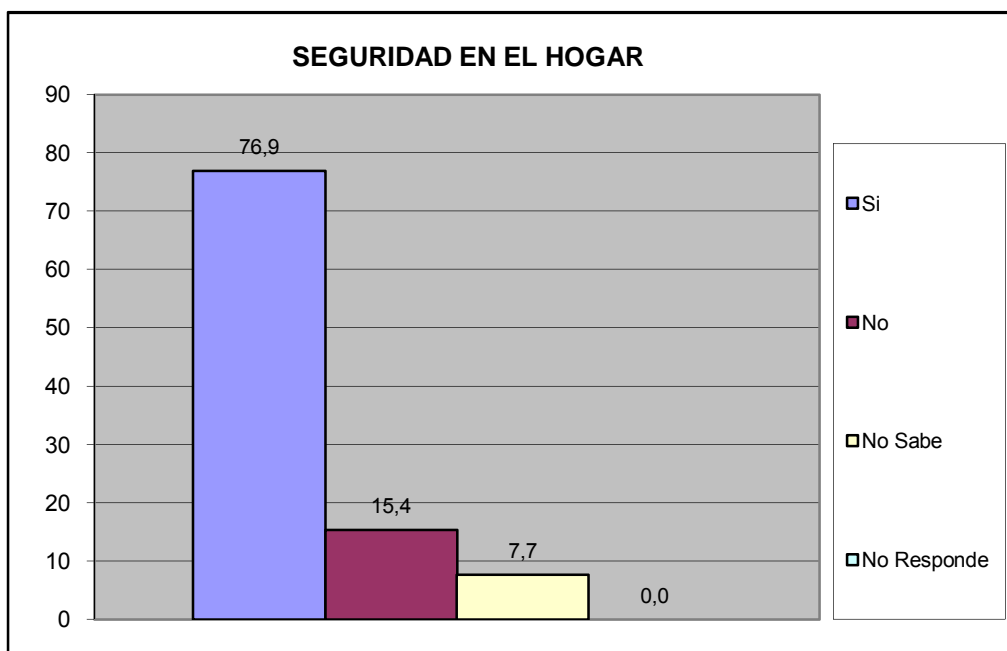

¿Se siente seguro en su calle?	fa	%
Si	8	61,5
No	4	30,8
No Sabe	1	7,7
No Responde	0	0,0
<b>TOTAL</b>	<b>13</b>	<b>100</b>

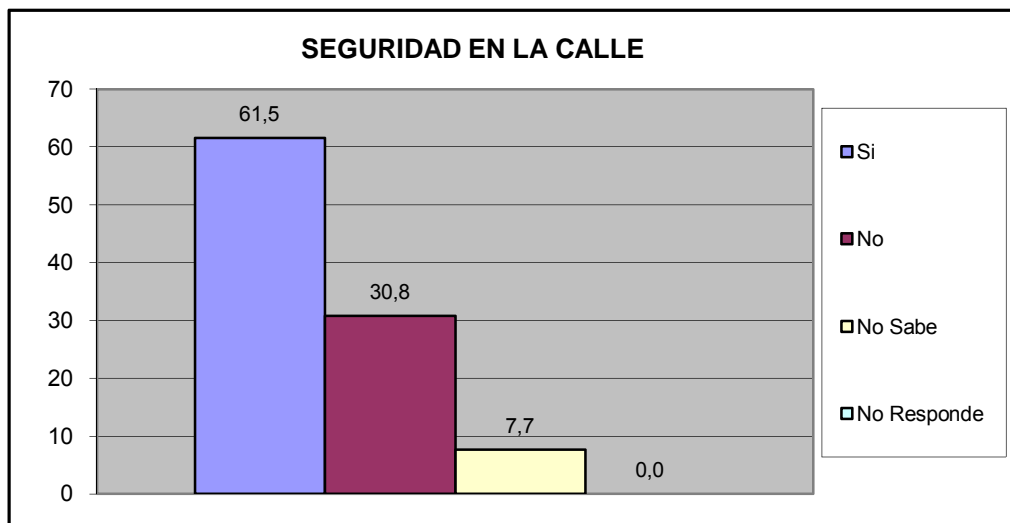

¿Se siente seguro en su Comunidad?	fa	%
Si	10	76,9
No	2	15,4
No Sabe	1	7,7
No Responde	0	0,0
<b>TOTAL</b>	<b>13</b>	<b>100</b>

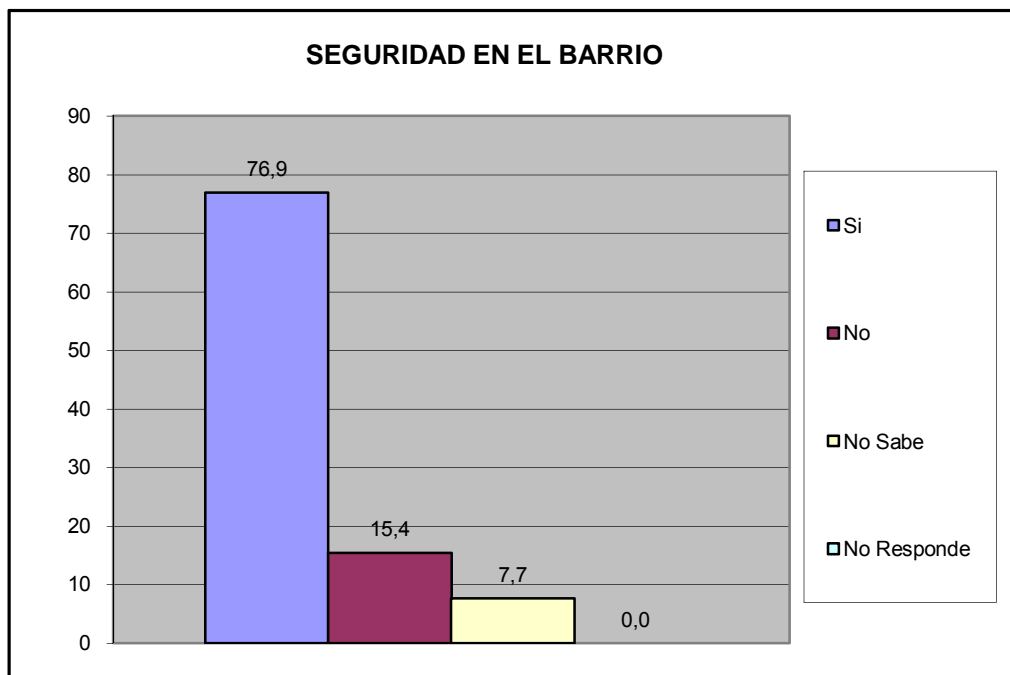

¿Siente que los niños están seguros en la calle?	fa	%
Si	5	38,5
No	4	30,8
No Sabe	3	23,1
No Responde	1	7,7
<b>TOTAL</b>	<b>13</b>	<b>100</b>

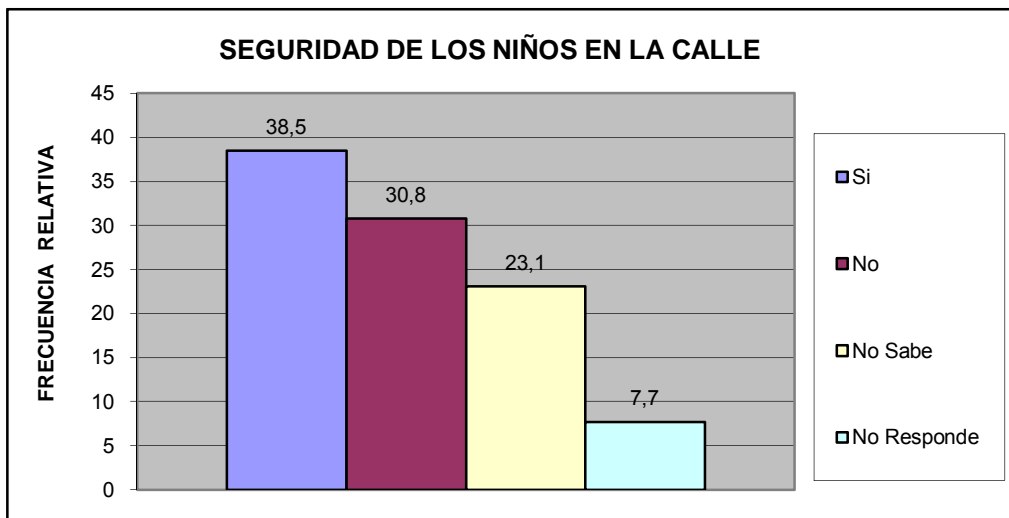

¿siente que los niños están seguros en su barrio?	fa	%
Si	3	23,1
No	3	23,1
No Sabe	4	30,8
No Responde	3	23,1
<b>TOTAL</b>	<b>13</b>	<b>100</b>

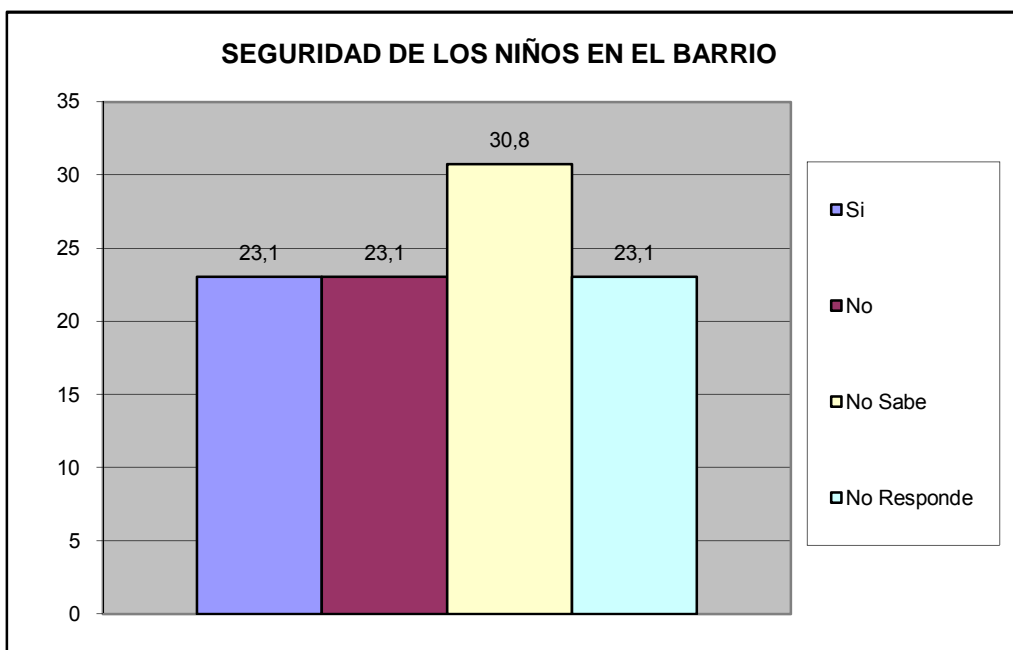

¿Su casa ha sido robada en los ultimos 6 meses?	fa	%
Si	0	0,0
No	10	76,9
No Sabe	2	15,4
No Responde	1	7,7
<b>TOTAL</b>	<b>13</b>	<b>100</b>

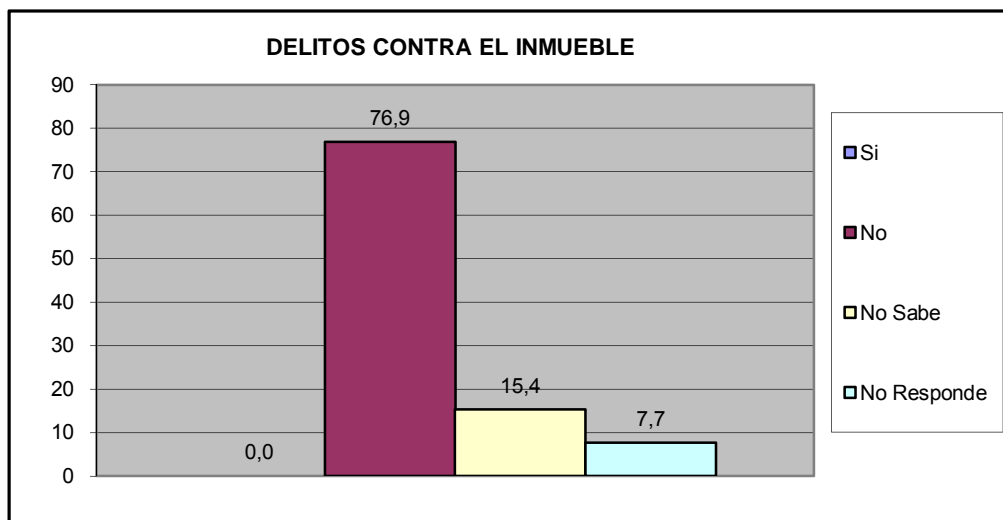

¿Ha sido agredido físicamente por algún vecino en su calle en los últimos seis meses?	fa	%
Si	0	0,0
No	12	92,3
No Sabe	0	0,0
No Responde	1	7,7
<b>TOTAL</b>	<b>13</b>	<b>100</b>

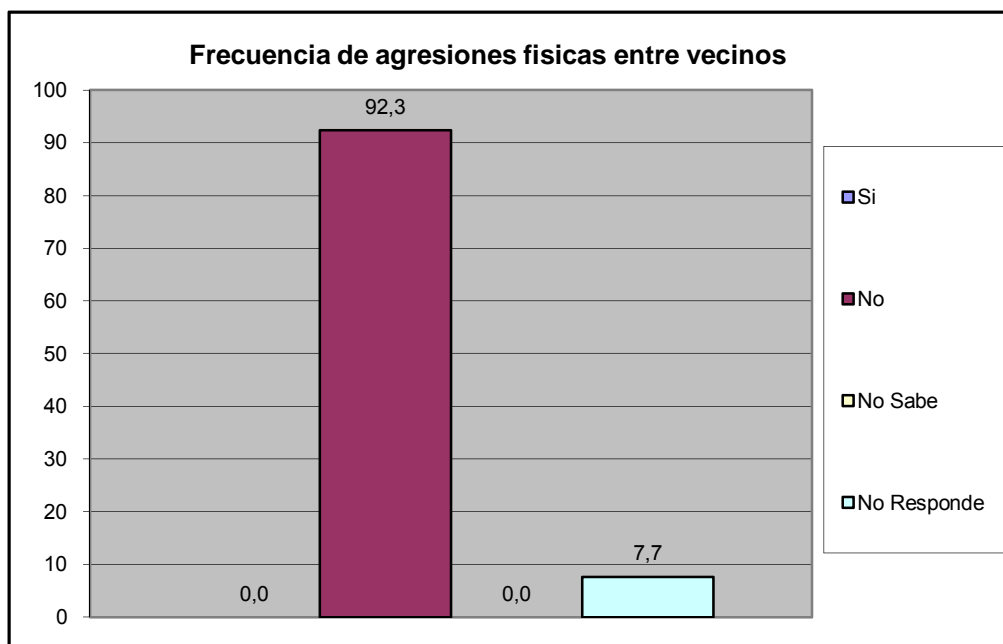



¿Ha sido agredido físicamente en sus barrio en los últimos seis meses?	fa	%
Si	0	0,0
No	12	92,3
No Sabe	0	0,0
No Responde	1	7,7
<b>TOTAL</b>	<b>13</b>	<b>100</b>

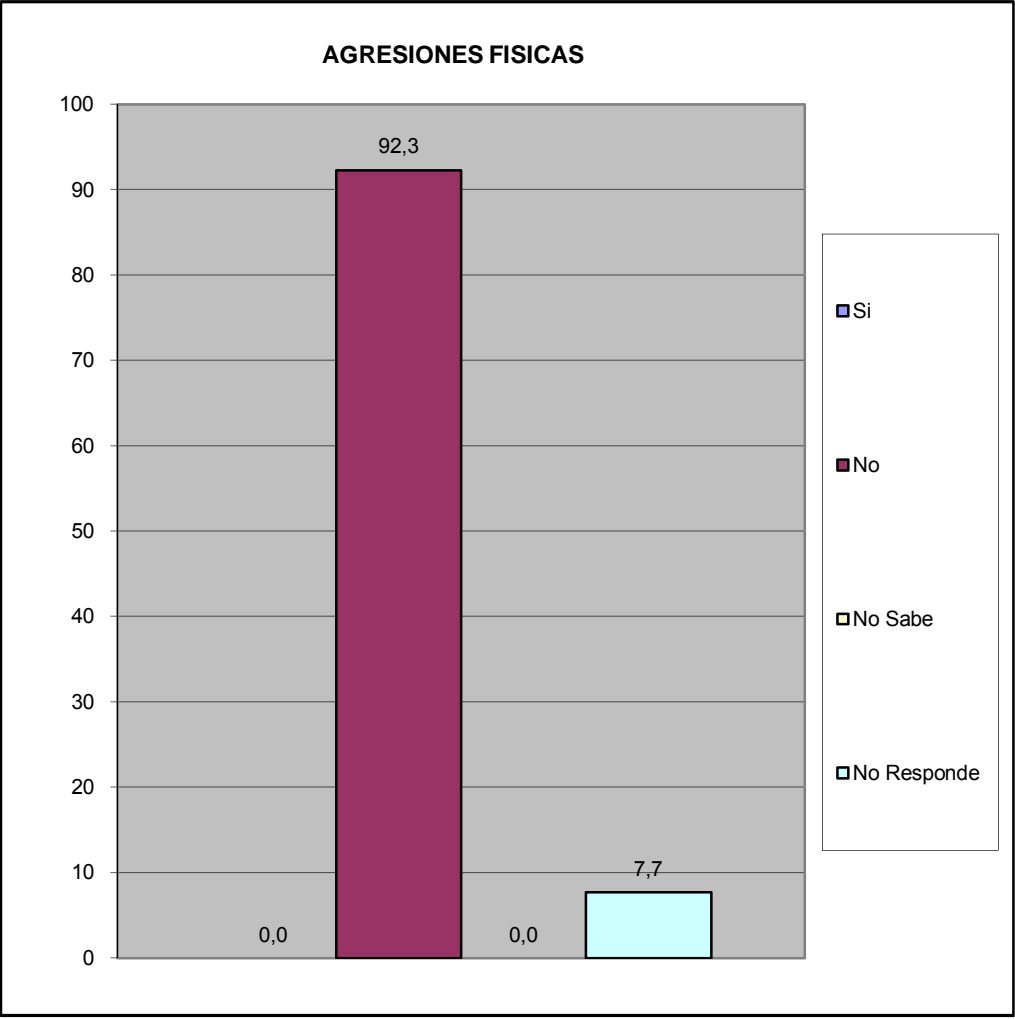

¿Ha solicitado y/o recibido servicio de bomberos y/o ambulancias por parte de la Fundación Cuerpo de Bomberos de San Diego?	fa	%
Si	3	23,1
No	10	76,9
No Sabe	0	0,0
No Responde	0	0,0
<b>TOTAL</b>	<b>13</b>	<b>100</b>

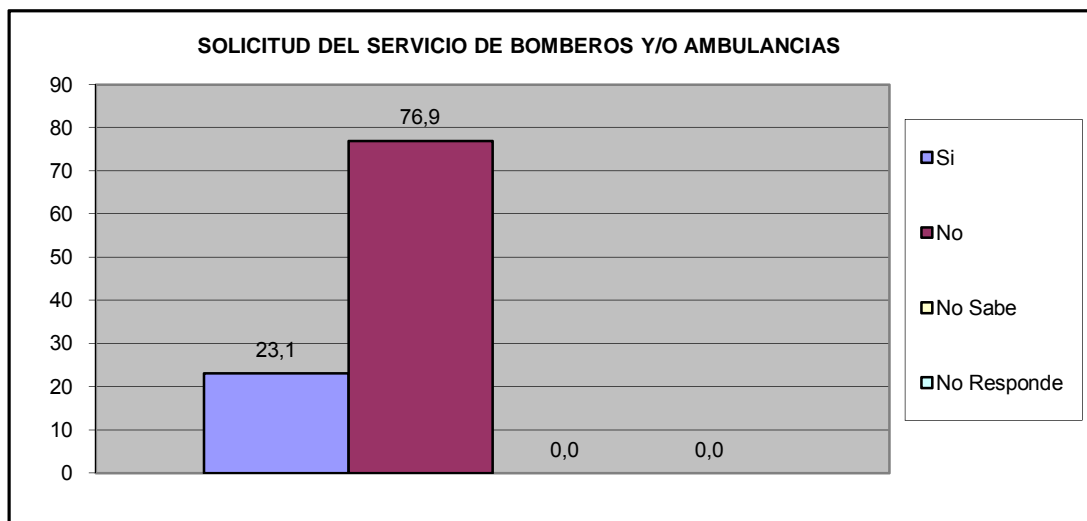

¿En Caso de ser positivo, quedo satisfecho con el servicio recibido por parte de la Fundación Cuerpo de Bomberos de San Diego?	fa	%
Si	3	50,0
No	2	33,3
No Sabe	1	16,7
No Responde	0	0,0
<b>TOTAL</b>	<b>6</b>	<b>100</b>

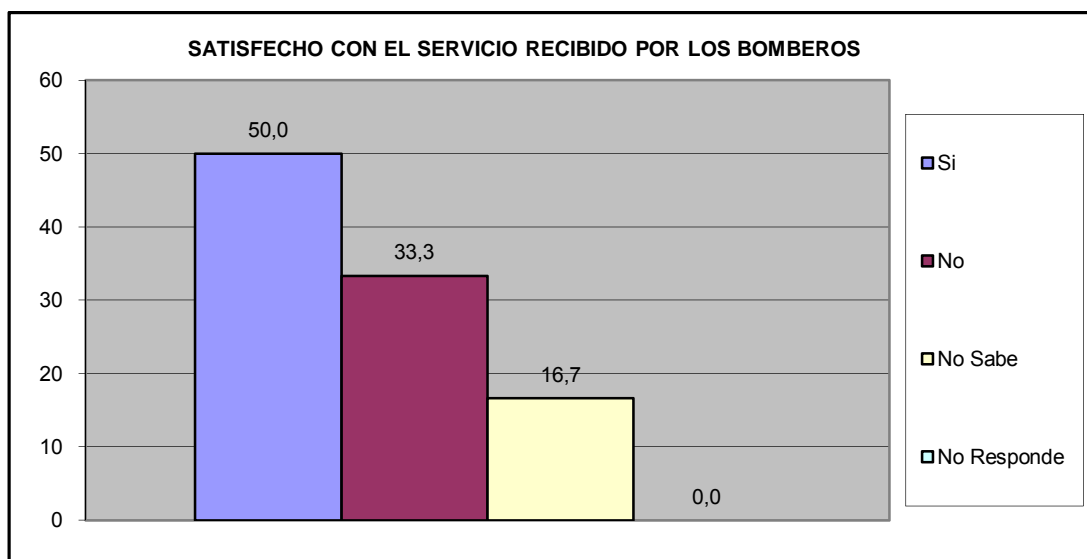

## VIII.- EDUCACIÓN.

¿A cuanto tiempo caminando desde su hogar se encuentra la Guardería mas cercana?	fa	%
Hasta 15 Minutos	5	38,5
De 16 a 30 Minutos	1	7,7
Mas de 30 Minutos	5	38,5
No existe ninguno en su casa	0	0,0
No Sabe	2	15,4
No Responde	0	0,0
<b>TOTAL</b>	<b>13</b>	<b>100</b>

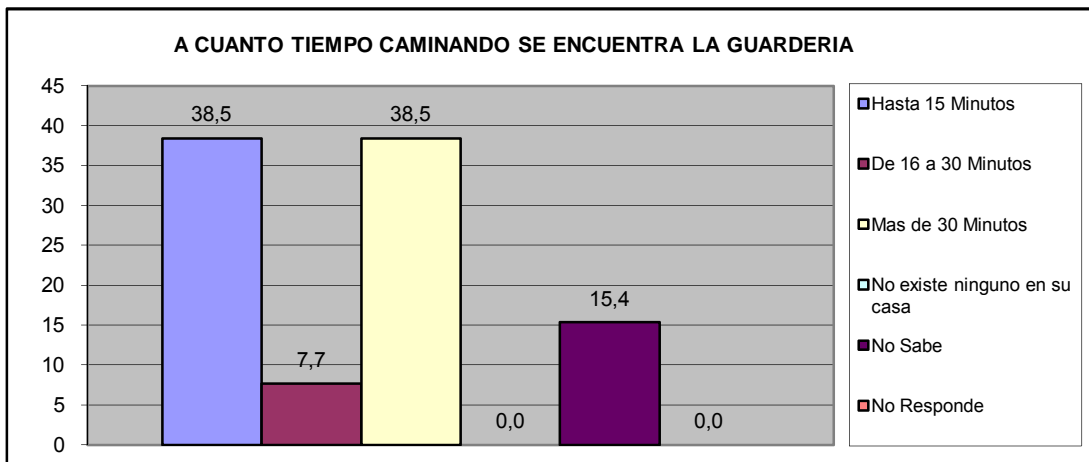

¿A cuanto tiempo caminando desde su hogar se encuentra el Preescolar mas cercano?	fa	%
Hasta 15 Minutos	3	23,1
De 16 a 30 Minutos	3	23,1
Mas de 30 Minutos	5	38,5
No existe ninguno en su casa	0	0,0
No Sabe	2	15,4
No Responde	0	0,0
<b>TOTAL</b>	<b>13</b>	<b>100</b>

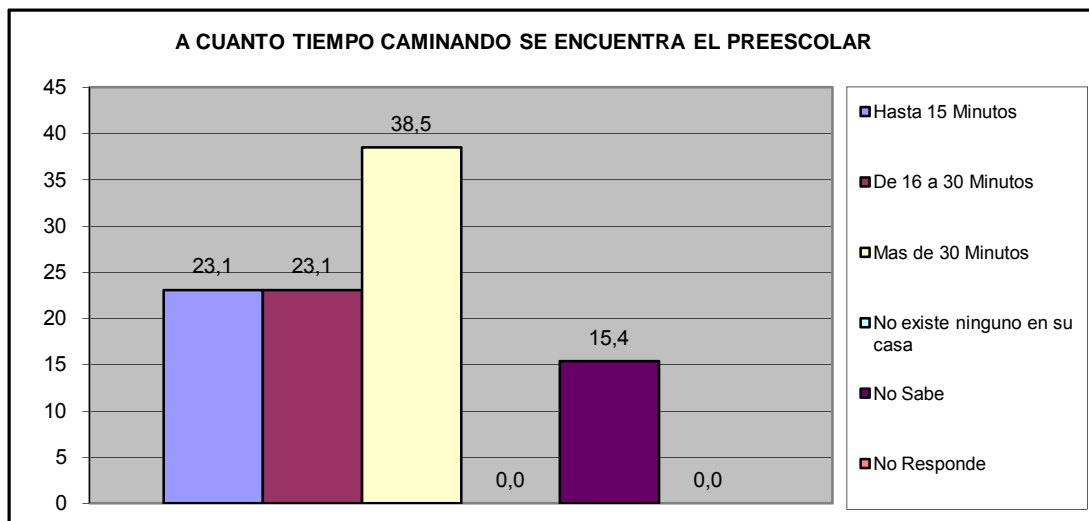

¿A cuanto tiempo caminando desde su hogar se encuentra la Escuela Basica (1º a 6º grado) mas cercana?	fa	%
Hasta 15 Minutos	3	23,1
De 16 a 30 Minutos	2	15,4
Mas de 30 Minutos	6	46,2
No existe ninguno en su casa	0	0,0
No Sabe	2	15,4
No Responde	0	0,0
<b>TOTAL</b>	<b>13</b>	<b>100</b>

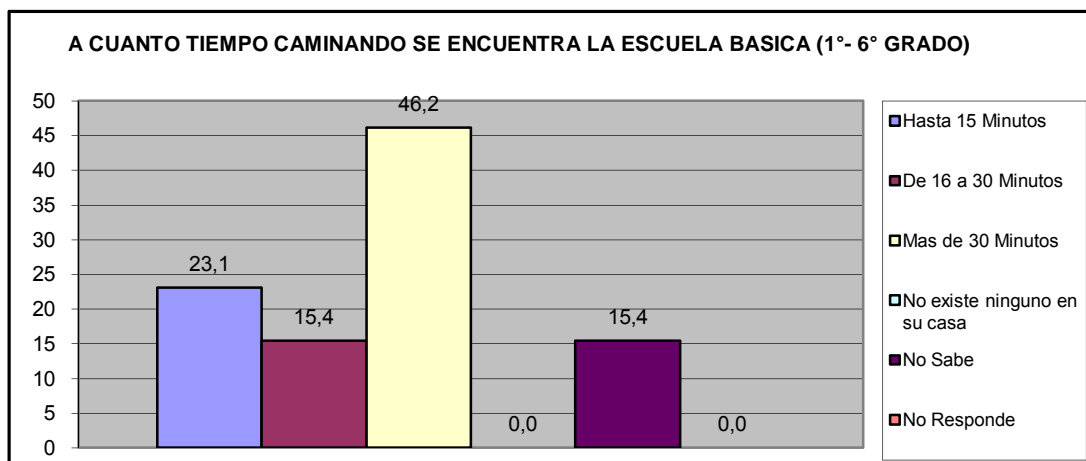

¿A cuanto tiempo caminando desde su hogar se encuentra la Escuela Basica (7º a 9º grado) mas cercana?	fa	%
Hasta 15 Minutos	2	15,4
De 16 a 30 Min.	2	15,4
Mas de 30 Min	6	46,2
No existe ninguno en su casa	0	0,0
No Sabe	3	23,1
No Responde	0	0,0
<b>TOTAL</b>	<b>13</b>	<b>100</b>

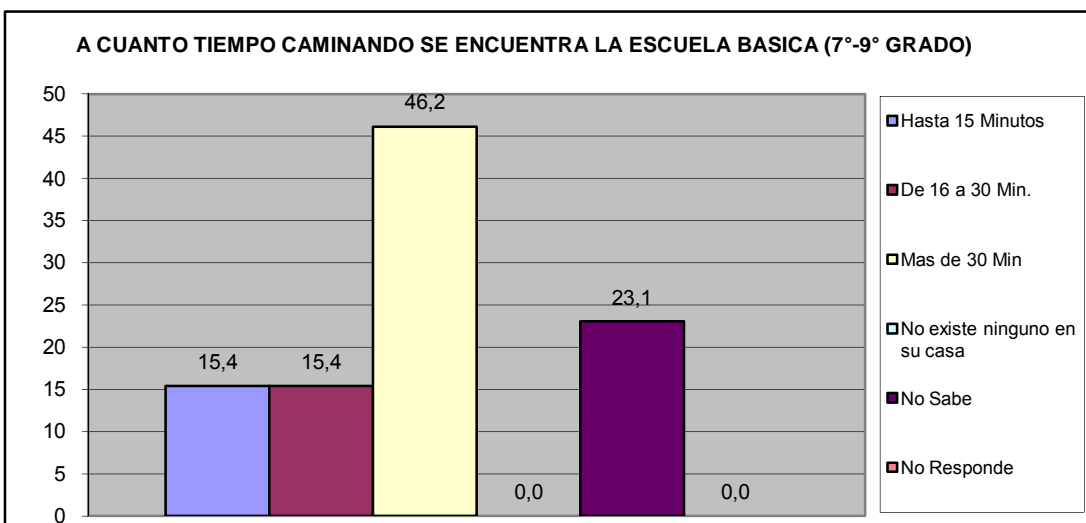

¿A cuanto tiempo caminando desde su hogar se encuentra el Ciclo Diversificado (4º y 5º año) mas cercano?	fa	%
Hasta 15 Minutos	2	15,4
De 16 a 30 Min.	1	7,7
Mas de 30 Min	7	53,8
No existe ninguno en su casa	0	0,0
No Sabe	3	23,1
No Responde	0	0,0
<b>TOTAL</b>	<b>13</b>	<b>100</b>

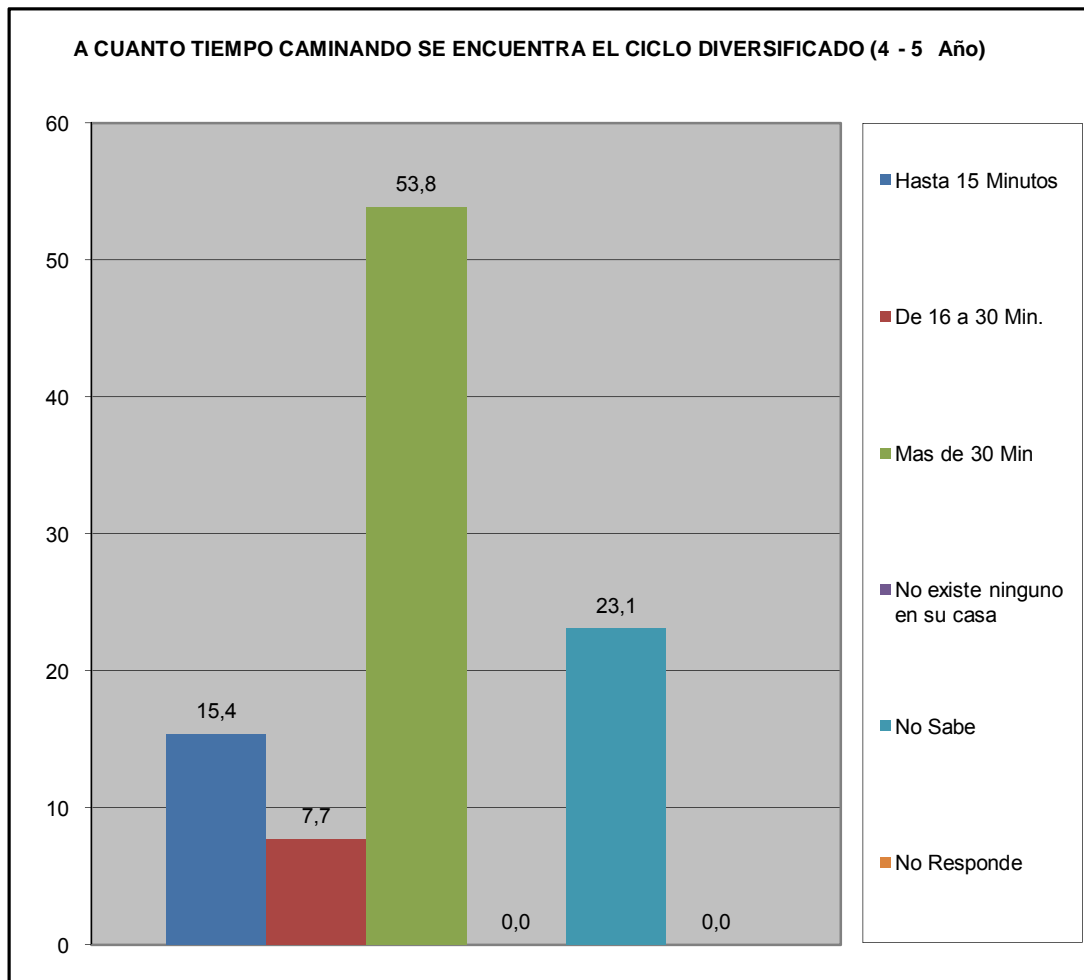

¿Ha tenido dificultades para que algún miembro de su hogar pueda tener acceso al sistema educativo? (indique el más importante).	fa	%
No tiene documentos de identificación	0	0,0
Los centros educativos están lejos de la vivienda que ocupan	0	0,0
Por discriminaciones raciales, sexuales	0	0,0
Resulta costoso cubrir los gastos para los implementos educativos (útiles y uniformes)	0	0,0
La matrícula que cobran es cara	0	0,0
Problemas de aprendizaje (retardo mental, problemas motrices, etc.)	0	0,0
Insuficiencia de centros Educativos	0	0,0
No tienen problemas en tener acceso al sistema educativo	4	100,0
<b>TOTAL</b>	<b>4</b>	<b>100</b>

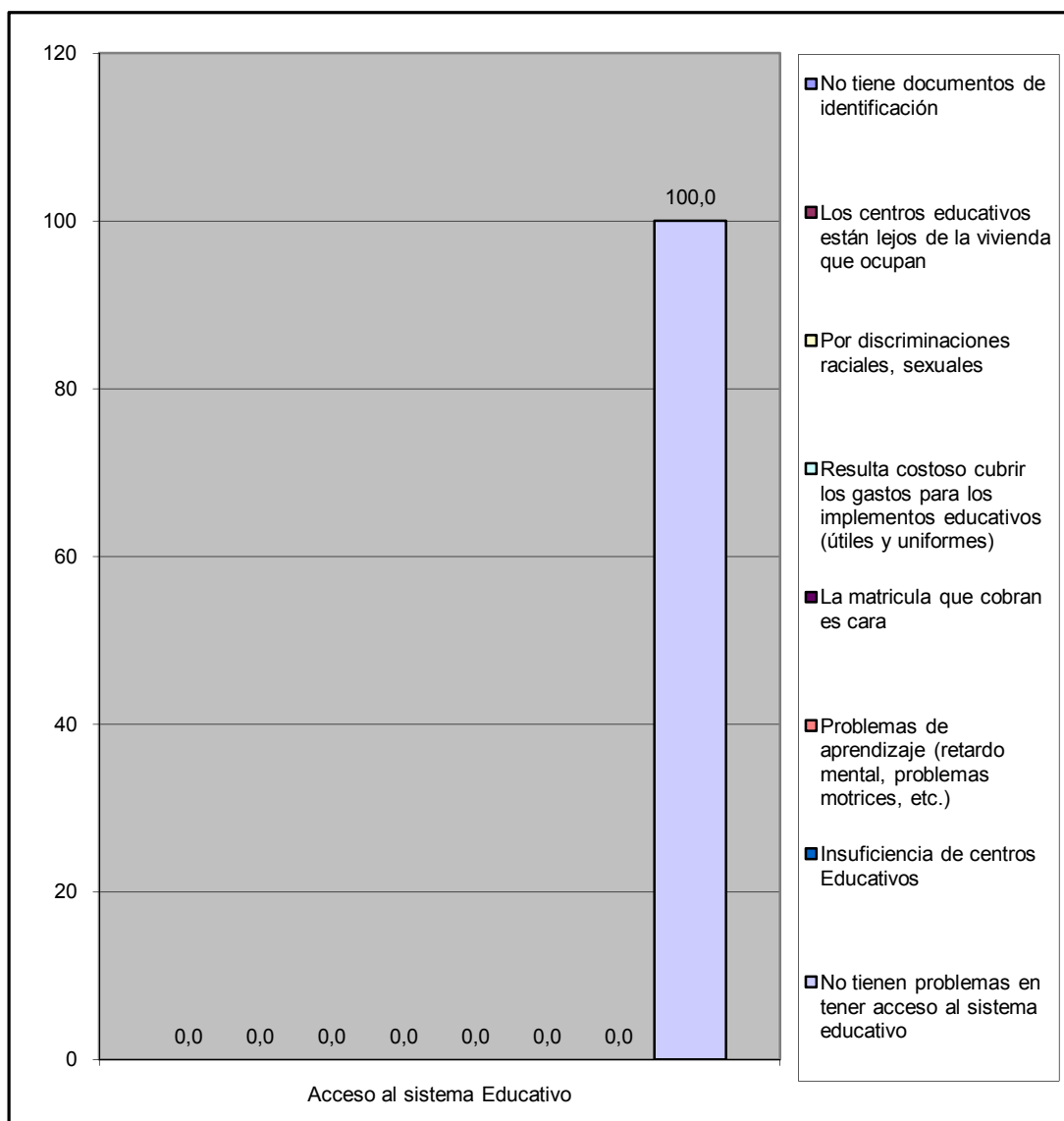

¿Numero de niños en edad escolar que habitan el inmueble?	fa	%
De 3 a 5 años	4	50,0
De 6 a 12 años	4	50,0
<b>Total</b>	<b>8</b>	<b>100</b>

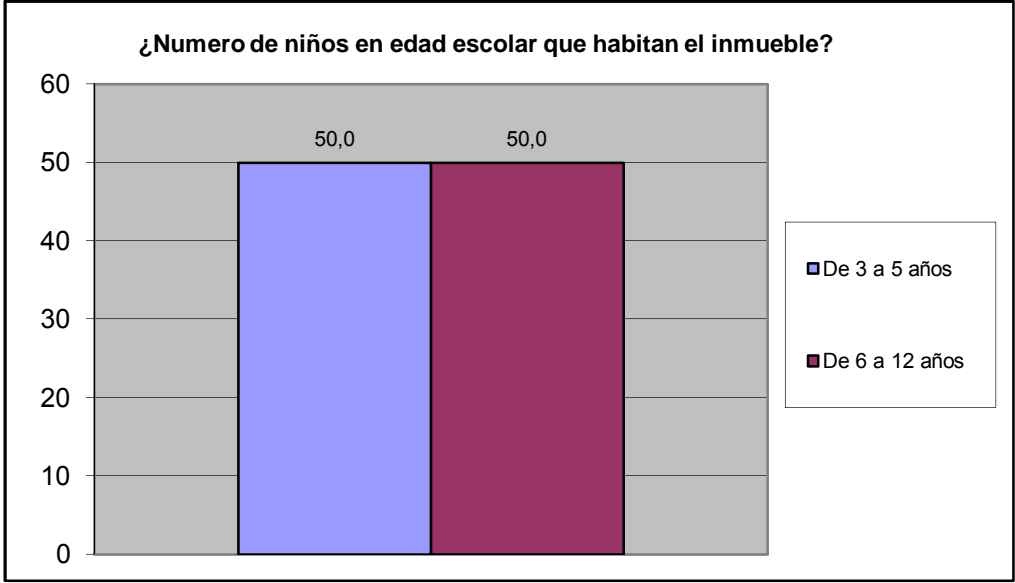

# IX.- CAPACIDAD DE ACCESO DEL HOGAR A LOS SERVICIOS DE SALUD.

		fa	%
¿Alguna vez Usted o algún miembro de su hogar ha dejado de comprar lentes prescritos debido a su costo?	Si	4	30,8
	No	9	69,2
TOTAL		13	100

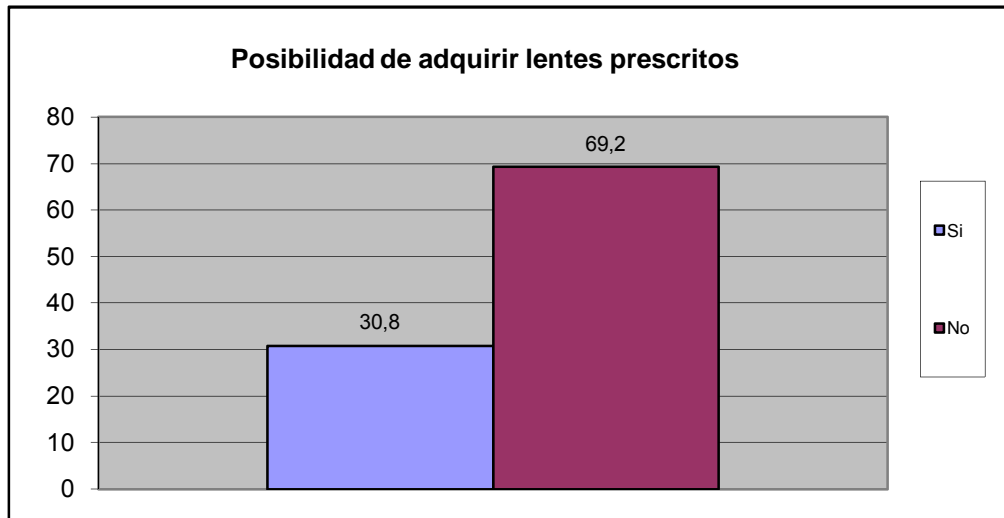

		fa	%
¿Alguna vez usted o algún miembro de su hogar ha dejado de comprar medicinas prescritas debido a su costo?	Si	5	38,5
	No	8	61,5
TOTAL		13	100

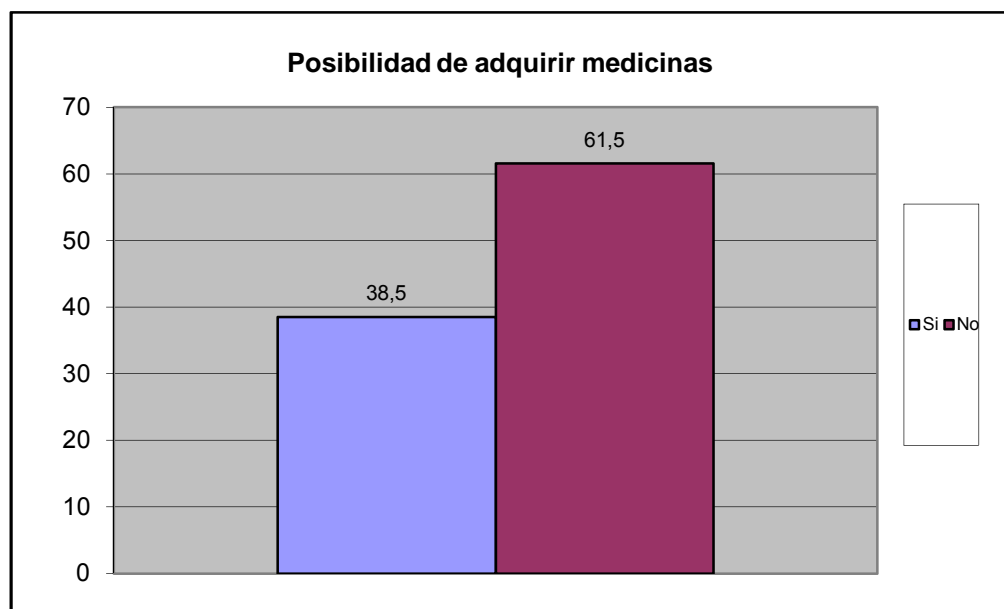



		fa	%
¿Presenta Ud o algun miembro de su familia dificultad para acceder a los servicios de salud?	Si	1	7,7
	No	12	92,3
TOTAL		13	100

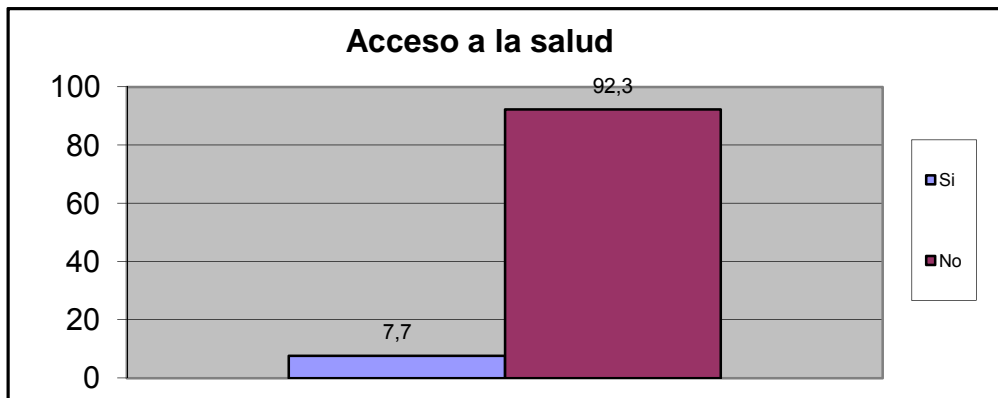

Principal causa de acceder al Servicio de Salud	fa	%
Nos queda lejos de nuestra casa	1	33,3
No nos atienden el mismo día	1	33,3
Son muy costosos los tratamientos médicos	0	0,0
son muy costosas las consultas medicas	0	0,0
el trato que recibimos no es el adecuado	0	0,0
Los horarios de atención al publico son reducidos	1	33,3
Otra	0	0,0
No sabe	0	0,0
No Responde	0	0,0
TOTAL.	3	100

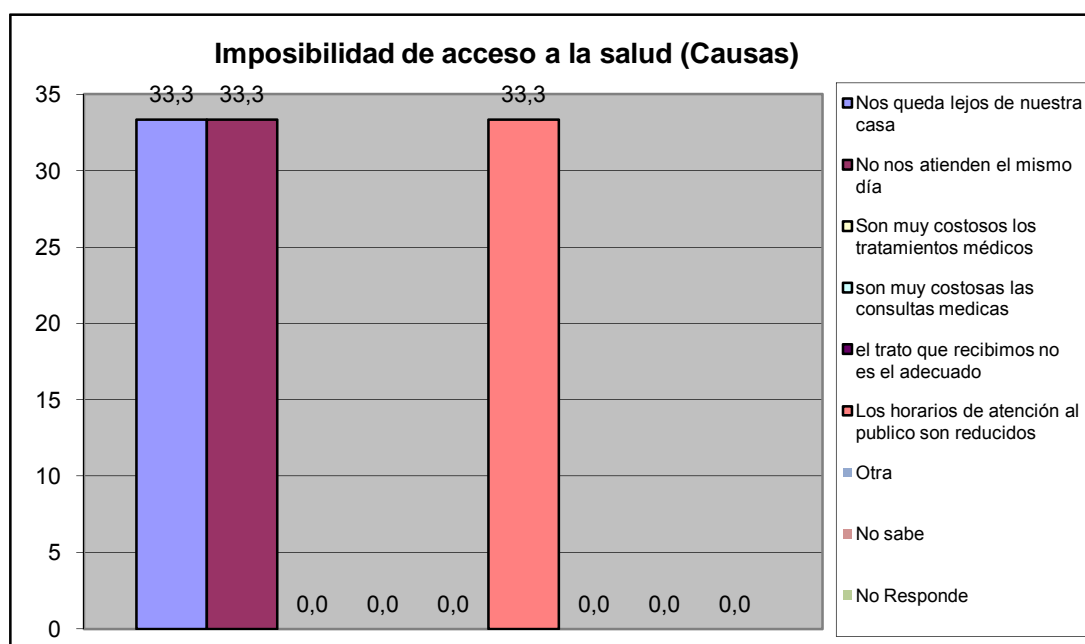

Quando usted o algún miembro de su grupo familiar presentan algún quebranto de salud, ¿Qué hace generalmente?	fa	%
No hace nada	0	0,0
Se automedican	1	7,1
Llaman a un medico/enfermero	0	0,0
Llaman a un familiar	0	0,0
Acuden al hospital Dr. Jose Gregorio Hernandez "hospitalito".	11	78,6
Lo llevan a algún centro de salud privada	2	14,3
Va a un modulo barrio adentro	0	0,0
Llama a un servicio de asistencia medica privada a domicilio (EMI, Prosalud u otro).	0	0,0
No sabe	0	0,0
No responde	0	0,0
<b>TOTAL.</b>	<b>14</b>	<b>100</b>

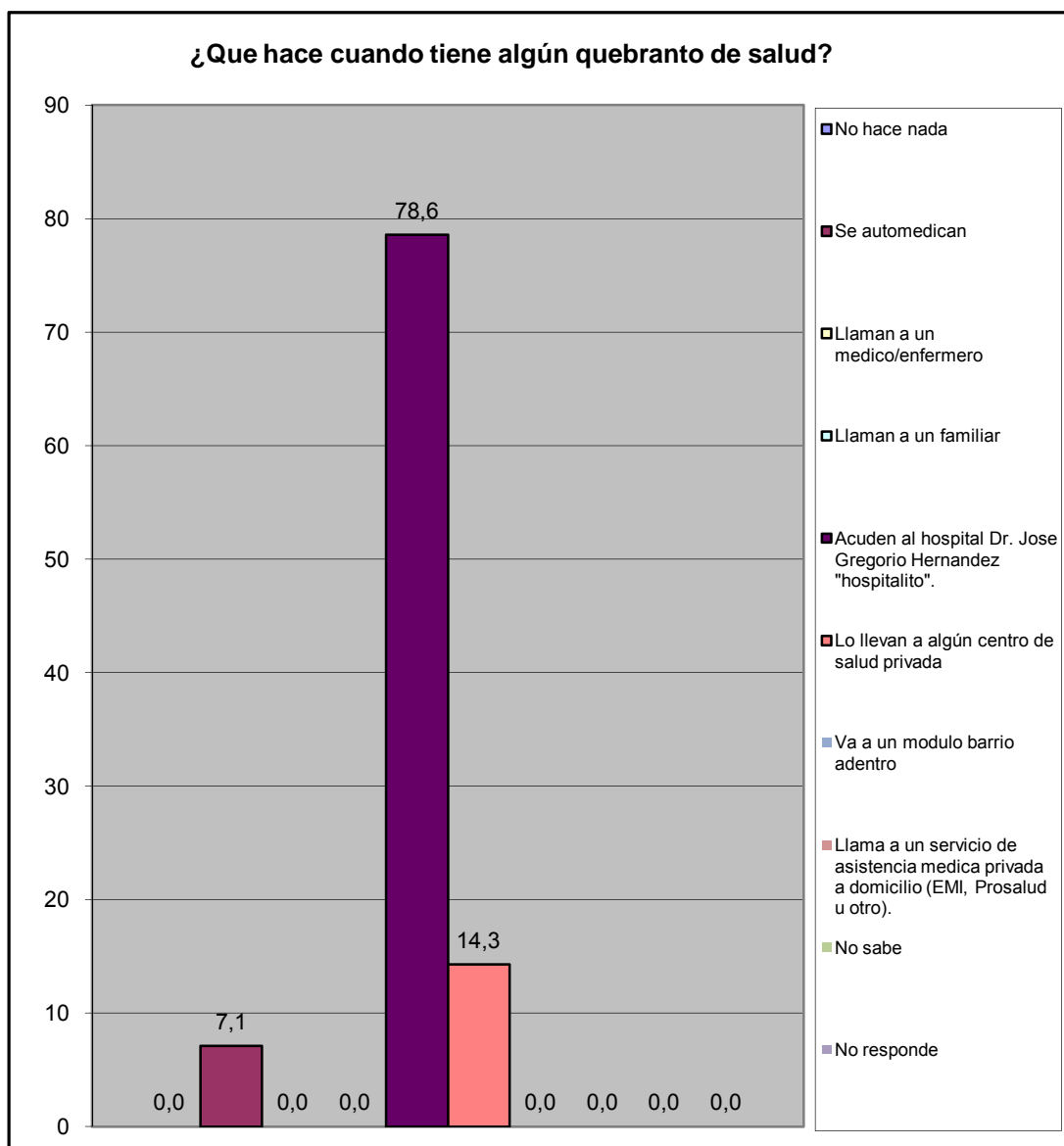

¿En los últimos 3 meses acudió usted al centro de salud más cercano?	fa	%
Para una emergencia	5	38,5
Para una consulta	4	30,8
Ambos	1	7,7
Nunca	1	7,7
No responde	2	15,4
<b>Total</b>	<b>13</b>	<b>100</b>

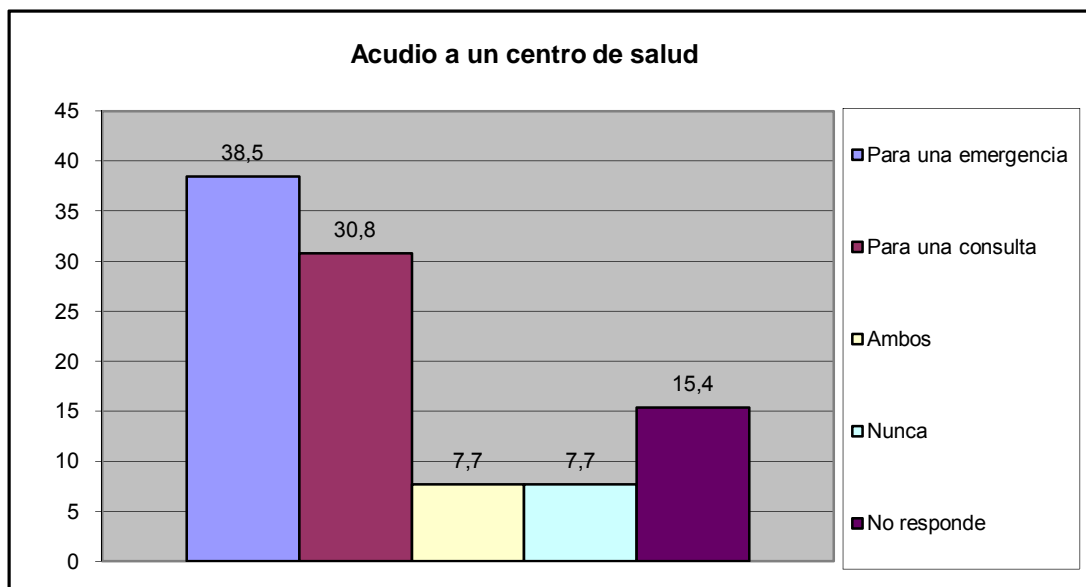

¿Cómo fue la atención que recibió?	fa	%
Lo atendieron y había los suministros médicos	10	76,9
Lo atendieron y no había los suministros médicos	0	0,0
Lo atendieron con demora	0	0,0
No fue atendido	0	0,0
No responde	1	7,7
<b>Total</b>	<b>11</b>	<b>85</b>

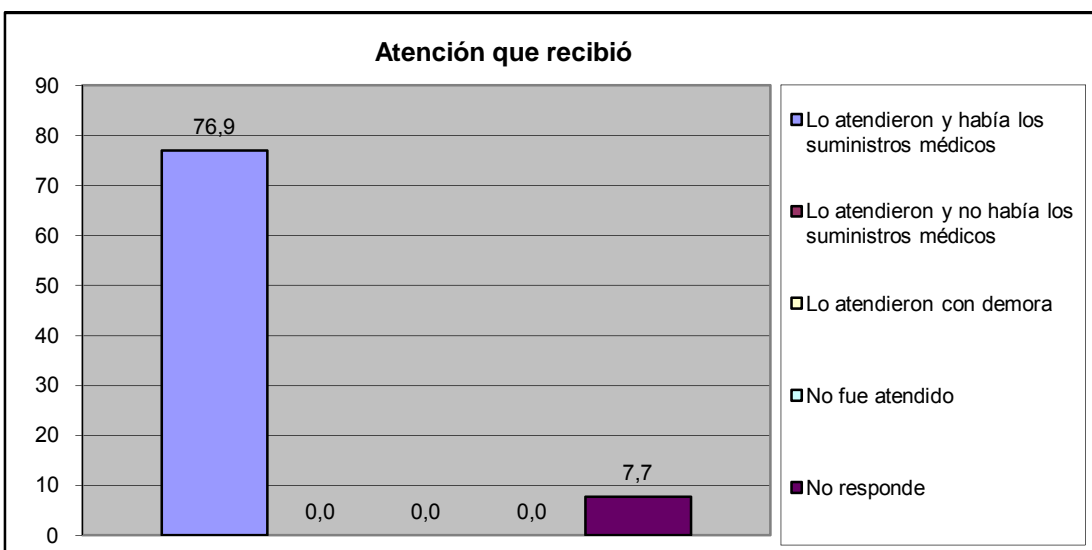

¿Acuanto tiempo caminando se encuentra el centro de salud publico?	fa	%
Hasta 15 Minutos	4	30,8
De 16 a 30 minutos	1	7,7
Más de 30 Minutos	6	46,2
No existe ninguno en su casa	0	0,0
No Sabe	1	7,7
No Responde	1	7,7
<b>TOTAL</b>	<b>13</b>	<b>100</b>

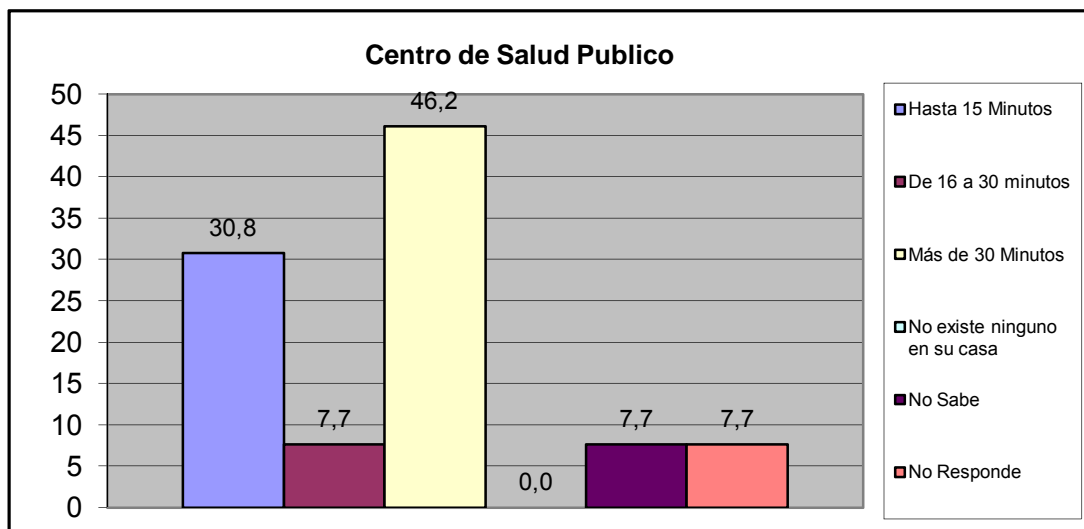

¿Acuanto tiempo caminando se encuentra el centro de salud privado?	fa	%
Hasta 15 Minutos	0	0,0
De 16 a 30 minutos	4	30,8
Más de 30 Minutos	4	30,8
No existe ninguno en su casa	0	0,0
No Sabe	3	23,1
No Responde	2	15,4
<b>TOTAL</b>	<b>13</b>	<b>100</b>

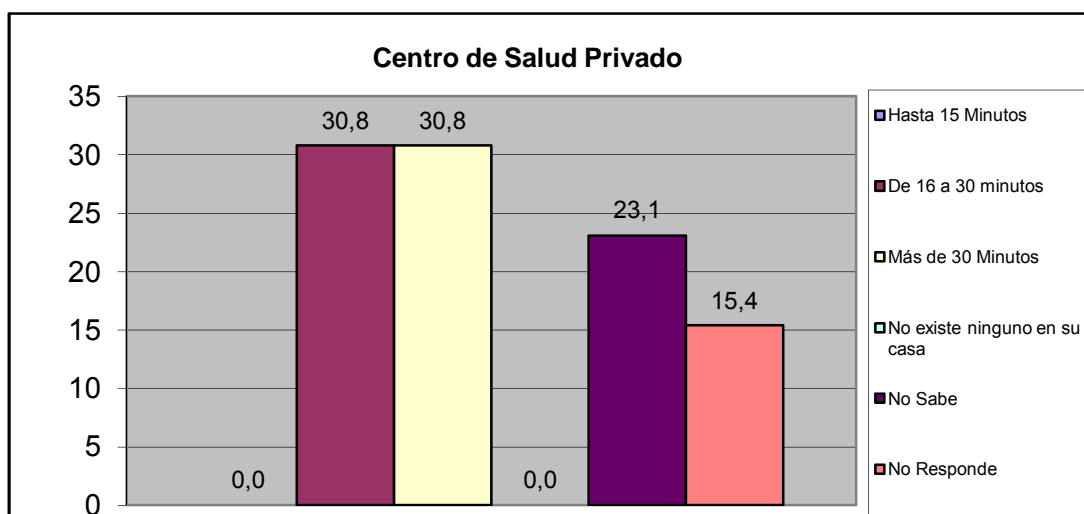

¿Acuanto tiempo caminando se encuentra el laboratorio clinico publico?	fa	%
Hasta 15 Minutos	0	0,0
De 16 a 30 minutos	3	23,1
Más de 30 Minutos	6	46,2
No existe ninguno en su casa	0	0,0
No Sabe	2	15,4
No Responde	2	15,4
<b>TOTAL</b>	<b>13</b>	<b>100</b>

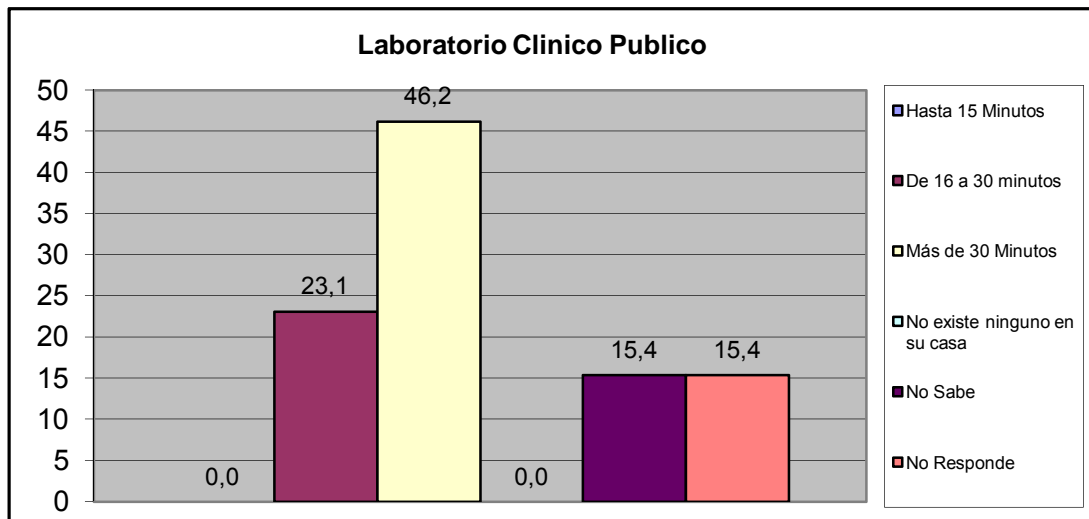

¿Acuanto tiempo caminando se encuentra el laboratorio clinico privado?	fa	%
Hasta 15 Minutos	0	0,0
De 16 a 30 minutos	2	15,4
Más de 30 Minutos	7	53,8
No existe ninguno en su casa	0	0,0
No Sabe	2	15,4
No Responde	2	15,4
<b>TOTAL</b>	<b>13</b>	<b>100</b>

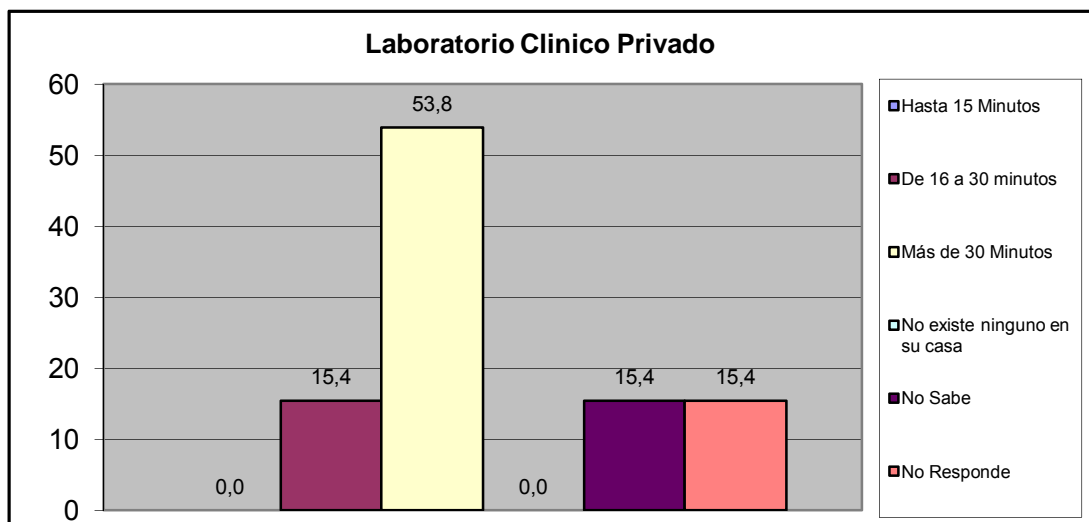

## X.- CONVIVENCIA FAMILIAR.

¿Conoce Usted que exista en su Comunidad casos de maltratos de niñas, niños y/o adolescentes?	fa	%
Si	0	0,0
No	13	100,0
No Sabe	0	0,0
No Responde	0	0,0
<b>TOTAL</b>	<b>13</b>	<b>100</b>

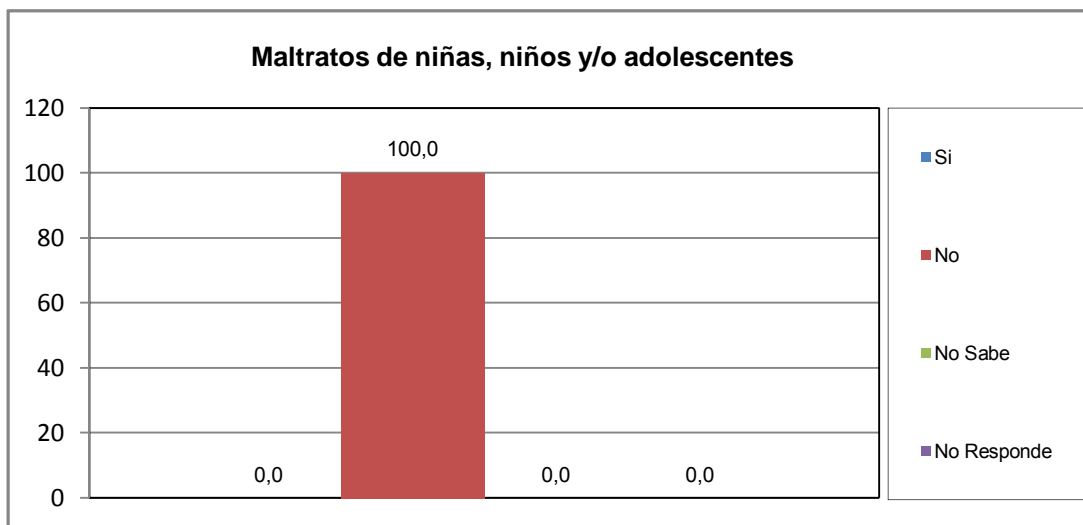

¿Quien origina el maltrato?	fa	%
Madre	0	#####
Padre	0	#####
Responsable	0	#####
Representante	0	#####
Otros familiares (hermanos, tios)	0	#####
<b>TOTAL</b>	<b>0</b>	<b>#####</b>

El maltrato observado en el hogar es:	fa	%
Físico	0	#####
Verbal	0	#####
Ambos	0	#####
<b>TOTAL</b>	<b>0</b>	<b>#####</b>

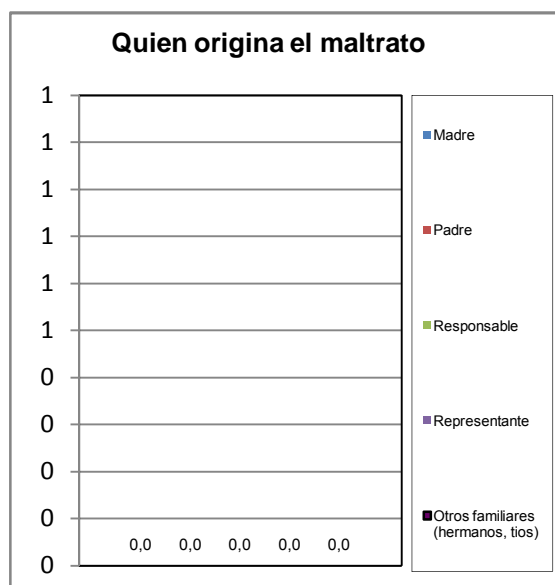

¿Conoce Usted en su comunidad casos de consumo de alcohol ó droga de niños, niñas y adolescentes?	fa	%
Si	5	38,5
No	8	61,5
No Sabe	0	0,0
No Responde	0	0,0
<b>TOTAL</b>	<b>13</b>	<b>100</b>

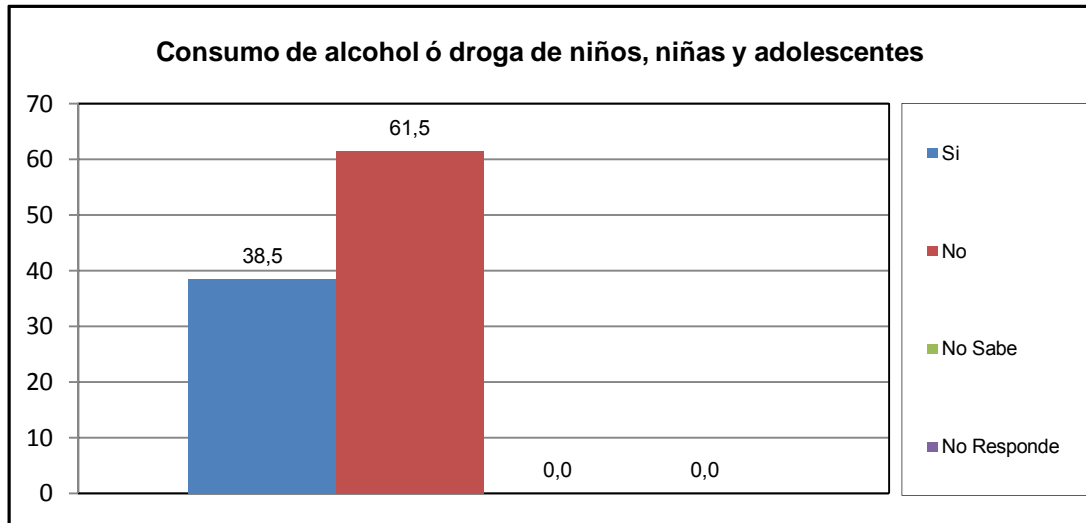

El consumo que se presenta es en:	fa	%
Niños	0	0,0
Niñas	0	0,0
Ambos (N)	0	0,0
Adolescente Varon	2	40,0
Adolescente Hembra	0	0,0
Ambos (A)	3	60,0
<b>TOTAL</b>	<b>5</b>	<b>100</b>

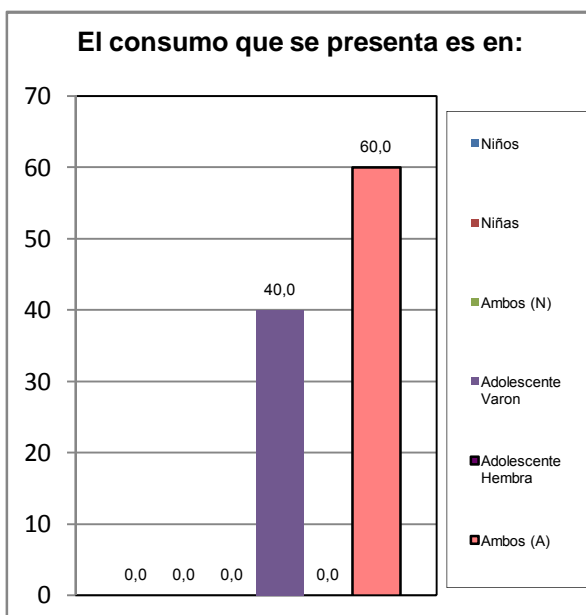

El consumo es de:	fa	%
Drogas	1	20,0
Alcohol	1	20,0
Ambos	3	60,0
<b>TOTAL</b>	<b>5</b>	<b>100</b>

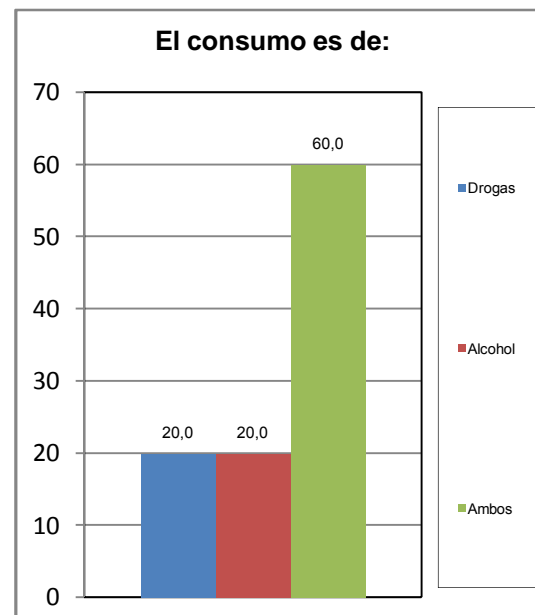

¿Conoce Usted en su comunidad casos de maltrato a la Mujer (Violencia Intrafamiliar)?	fa	%
Si	2	15,4
No	11	84,6
No Sabe	0	0,0
No Responde	0	0,0
<b>TOTAL</b>	<b>13</b>	<b>100</b>

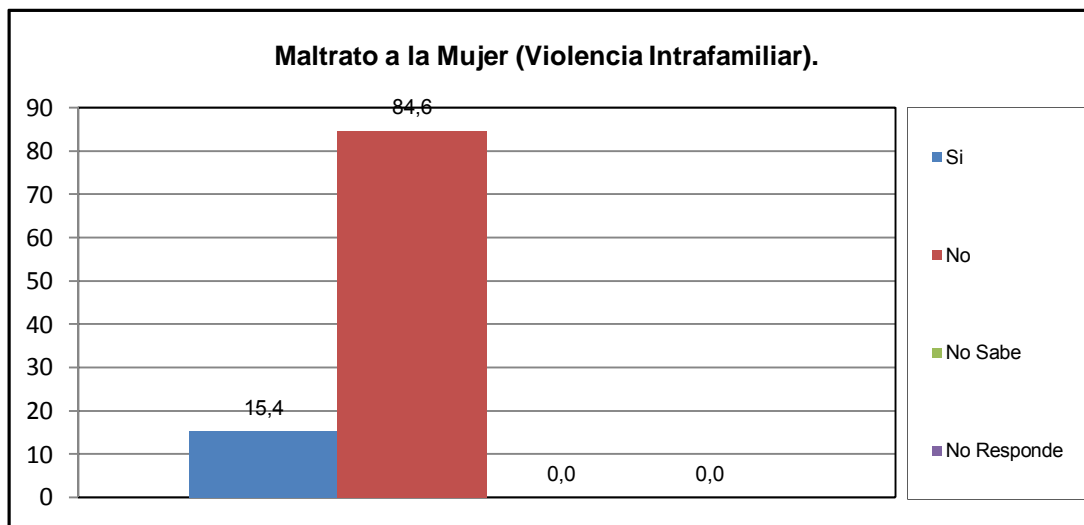

¿Quien origina el maltrato?	fa	%
Esposo	2	100,0
Concubino	0	0,0
Padre	0	0,0
Hermano	0	0,0
Novio	0	0,0
Otro	0	0,0
<b>TOTAL</b>	<b>2</b>	<b>100</b>

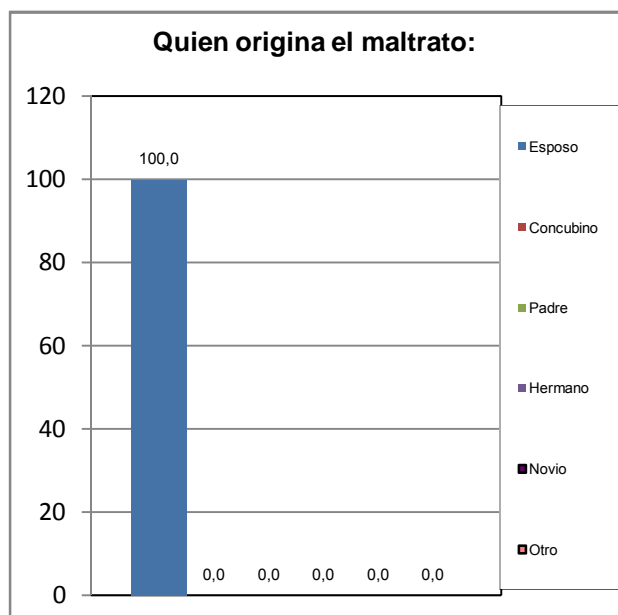

El maltrato observado en el hogar es:	fa	%
Físico	0	0,0
Verbal	0	0,0
Ambos	2	100,0
<b>TOTAL</b>	<b>2</b>	<b>100</b>





## XI.- EVALUACIÓN DE LA GESTIÓN MUNICIPAL

¿Asistió Usted a los carnavales turísticos de San Diego?	fa	%
Si	12	92,3
No	1	7,7
<b>TOTAL</b>	<b>13</b>	<b>100</b>

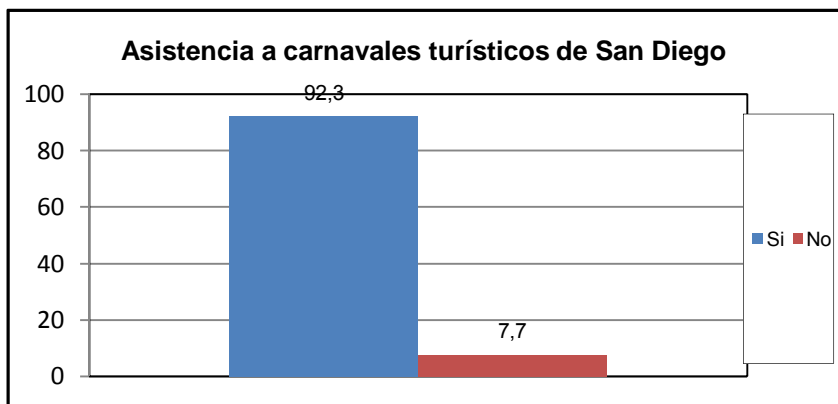

¿Cuál es la percepción que Usted tiene de los Carnavales turísticos de san diego?	fa	%
Excelente	5	38,5
Buena	4	30,8
Regular	2	15,4
Mala	1	7,7
Pésima	0	0,0
No opina	1	7,7
<b>TOTAL</b>	<b>13</b>	<b>100</b>

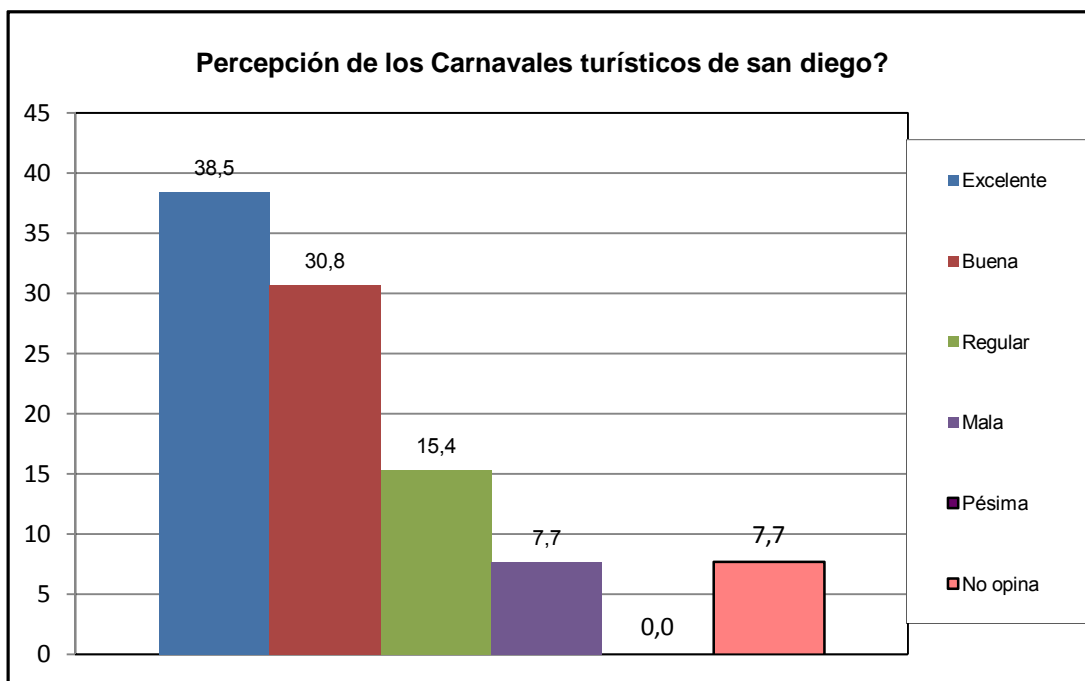

¿Como evalua usted la gestion municipal?	fa	%
Excelente	4	30,8
Buena	9	69,2
Regular	0	0,0
Mala	0	0,0
Pésima	0	0,0
No opina	0	0,0
<b>TOTAL</b>	<b>13</b>	<b>100</b>

