



República Bolivariana de Venezuela
Estado Carabobo
Sala Técnica del Consejo Local de Planificación Pública
del Municipio San Diego

Indice de Bienestar Humano Municipal de San Diego 2011.

DECODIFICACION DE RESULTADOS DEL INSTRUMENTO

I.- DATOS DE LOCALIZACIÓN DE LA VIVIENDA

Sector	Nombre de Residencia o urbanismo
Norte B	Bosqueserino

II.- SITUACION SOCIOECONOMICA

Régimen de Propiedad	fa	%
Nacional.	0	0,0
Estadal.	0	0,0
Concejo Municipal.	0	0,0
Baldío.	0	0,0
Ejido.	0	0,0
Privado Individual.	34	100,0
Privado Colectivo.	0	0,0
Otros (especifique)	0	0,0
No Sabe.	0	0,0
No Responde.	0	0,0
TOTAL	34	100



Características de la Vivienda	fa	%
Mansión.	0	0,0
Quinta o Casa quinta.	0	0,0
Townhouse.	0	0,0
Casa.	34	100,0
Apartamento.	0	0,0
Penthouse.	0	0,0
Apartamento en casa (anexo).	0	0,0
Casa de Vecindad o Pensión.	0	0,0
Rancho.	0	0,0
Otra Clase de Vivienda.	0	0,0
TOTAL	34	100

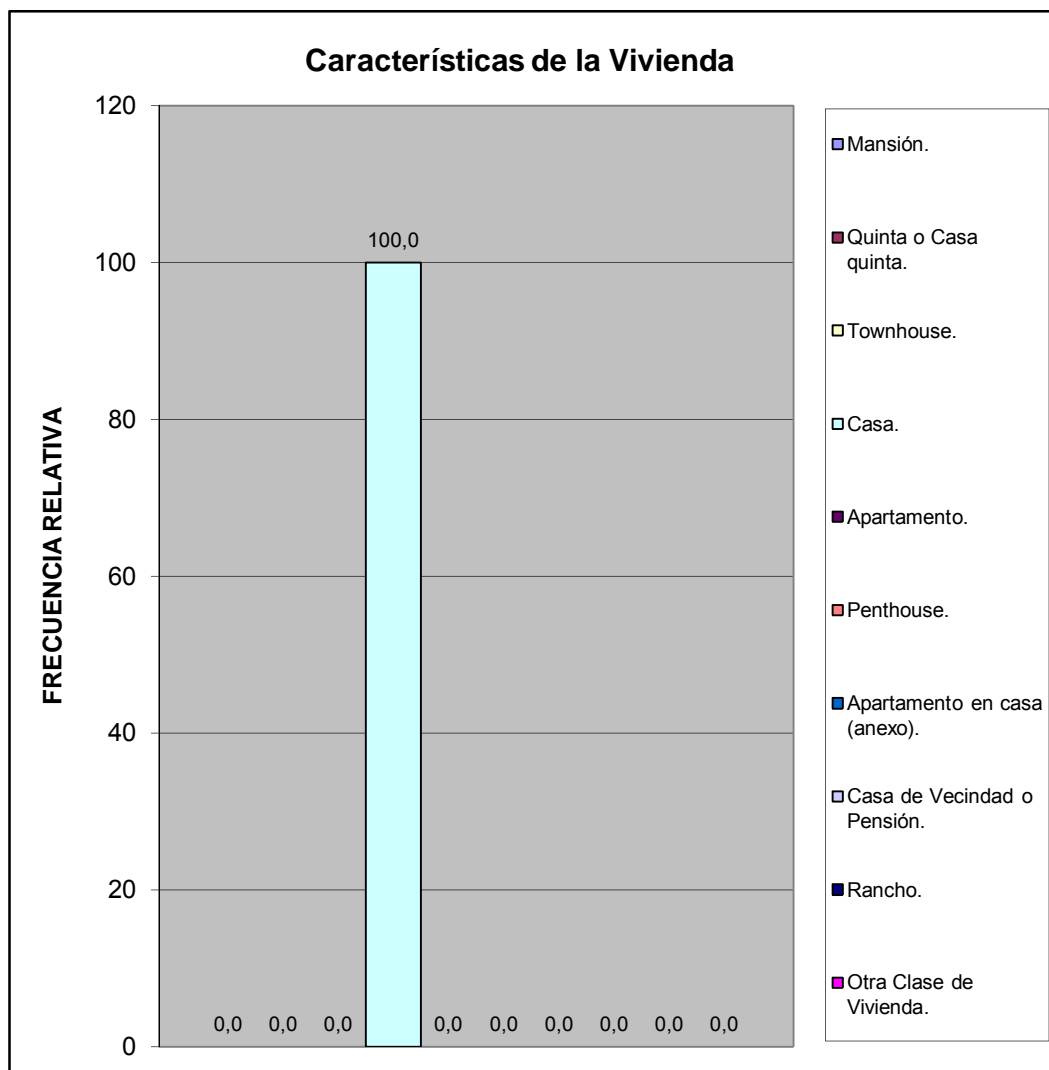

Usos del Inmueble	fa	%
Solo Residencial	30	100,0
Residencial Temporal (hotel)	0	0,0
Residencial y Comercial	0	0,0
Residencial y de Servicios	0	0,0
Residencial e Industrial	0	0,0
TOTAL	30	100



Estatus de la Vivienda	fa	%
Alquilada	1	2,9
Subalquilada	0	0,0
Propia Pagada	30	88,2
Otra Forma	0	0,0
Prestada Compartida	0	0,0
Propia pagandose	0	0,0
No Sabe	2	5,9
No responde	1	2,9
TOTAL	34	100

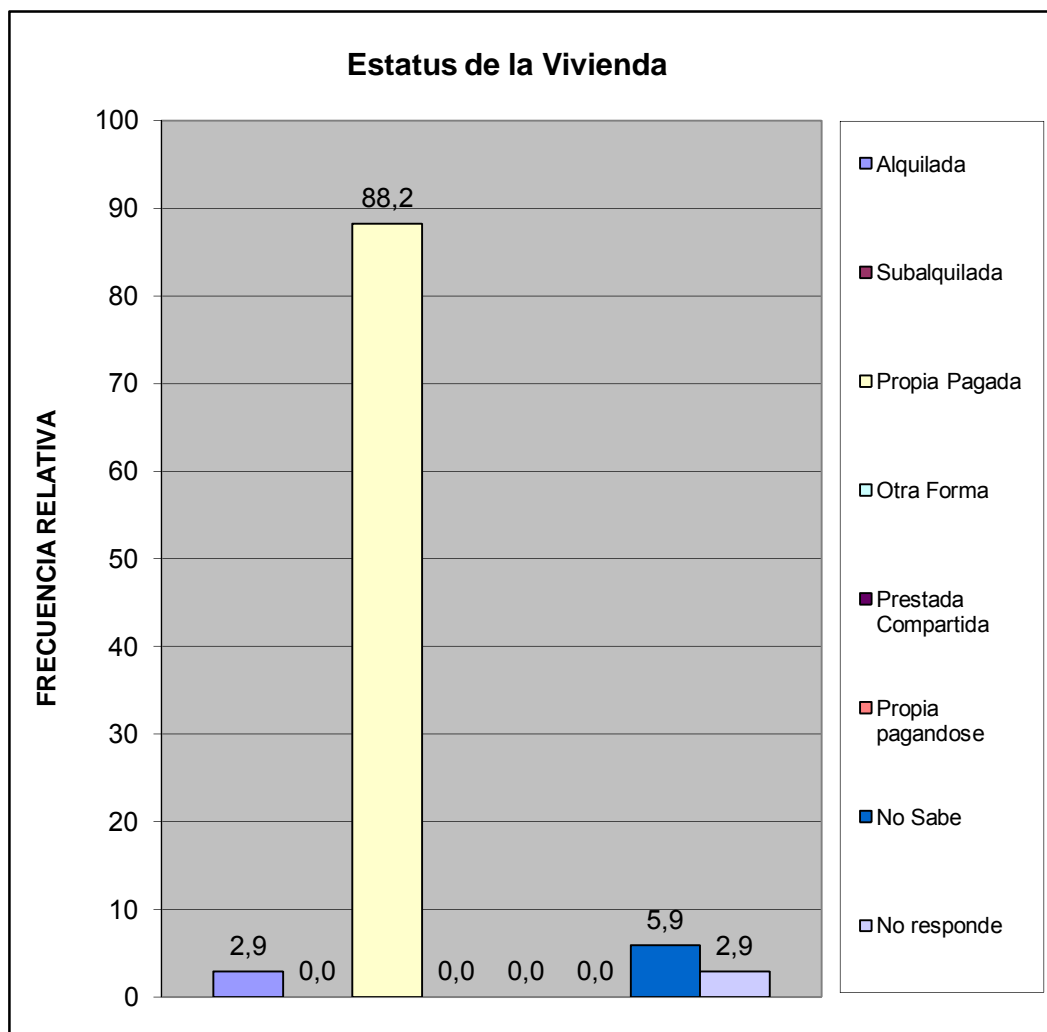

Material de Construcción Predominante en Paredes	fa	%
Bloque o ladrillo frisado	34	100,0
Bloque o ladrillo sin frisar	0	0,0
Concreto	0	0,0
Madera aserrada/formica/fibra de vidrio o similares	0	0,0
Adobe/tapia/baharaque frisado	0	0,0
Adobe/tapia/baharaque sin frisar	0	0,0
Caña/palma/tabla/carton piedra/similares	0	0,0
TOTAL	34	100



Material de Construcción Predominante en Pisos	fa	%
Mosaico/granito/vinil/cerámica/ladrillo	34	100,0
Terracota/parquet/alfombra y similares	0	0,0
Cemento Pulido	0	0,0
Cemento rustico	0	0,0
Tierra	0	0,0
Tablas/tablonos y similares	0	0,0
TOTAL	34	100



Material de Construcción Predominante en Techos	fa	%
Concreto Armado	34	100,0
Ladrillo-concreto	0	0,0
Fibra sintetica	0	0,0
Asbesto y similares	0	0,0
Laminas metalicas (Zinc y similares)	0	0,0
Madera	0	0,0
Caña/palma y similar	0	0,0
TOTAL	34	100

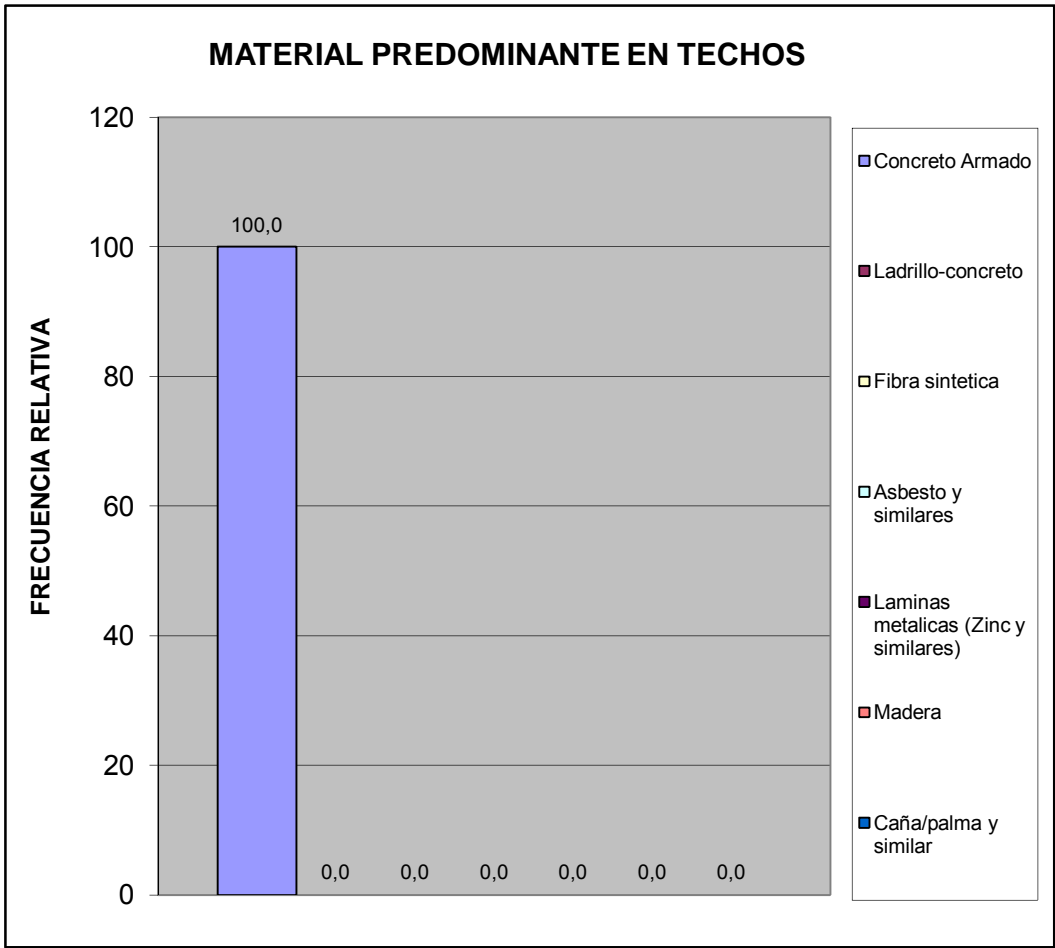

Hacinamiento Detectado	fa	%
Hogar Hacinado	0	0,0
Hogar No Hacinado	34	100,0
Total	34	100



Ingreso Familiar	fa	%
Menos de Bs.F, 1.430	2	7,1
Entre Bs.F, 1.430 - 2.500	0	0,0
Entre Bs.F, 2.500 - 5.000	6	21,4
Entre Bs.F, 5.000 - 8.000	12	42,9
Entre Bs.F, 8.000 - 10.000	5	17,9
Entre Bs.F, 10.000 - 15.000	3	10,7
Entre Bs.F, 15.000 - 20.000	0	0,0
Mas de Bs.F, 20.000	0	0,0
TOTAL	28	100

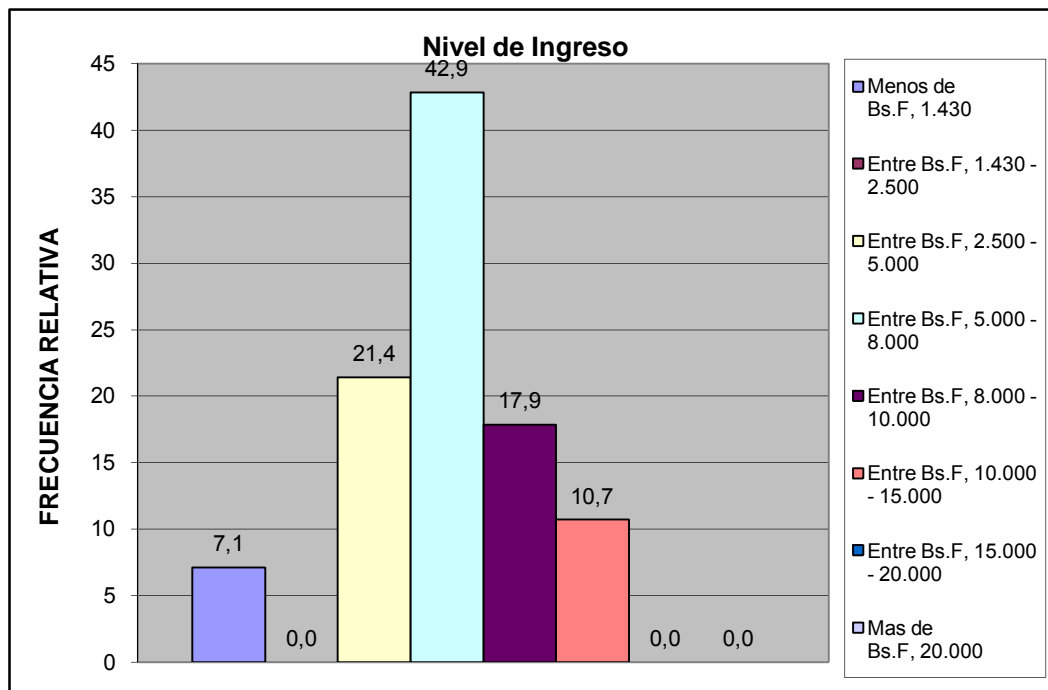

Criterio Linea de la Pobreza	fa	%
Hogar Pobre Extremo. Si ICANP < 1	2	7,1
Hogar Pobre Relativo. Si $1 \leq \text{ICAPC} < 2$	0	0,0
Hogar No Pobre. Si ICAPC > 2	26	92,9
Total	28	100

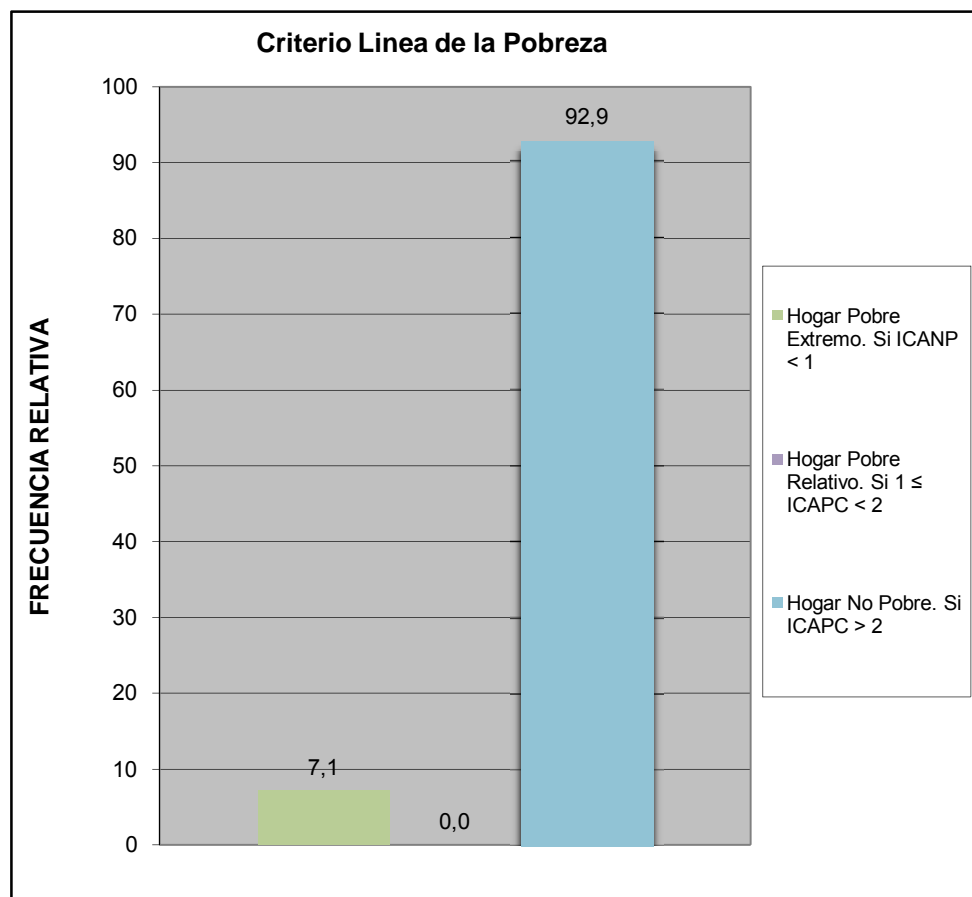

Cual es el nivel academico de los miembros de la familia que trabajan en el hogar:	fa	%
Primaria	0	0,0
Secundaria Inconclusa	0	0,0
Bachiller	3	5,2
Técnico Medio	6	10,3
Técnico Superior Universitario	4	6,9
Universitario	40	69,0
Universitario con postgrado	5	8,6
Otro	0	0,0
TOTAL	58	100

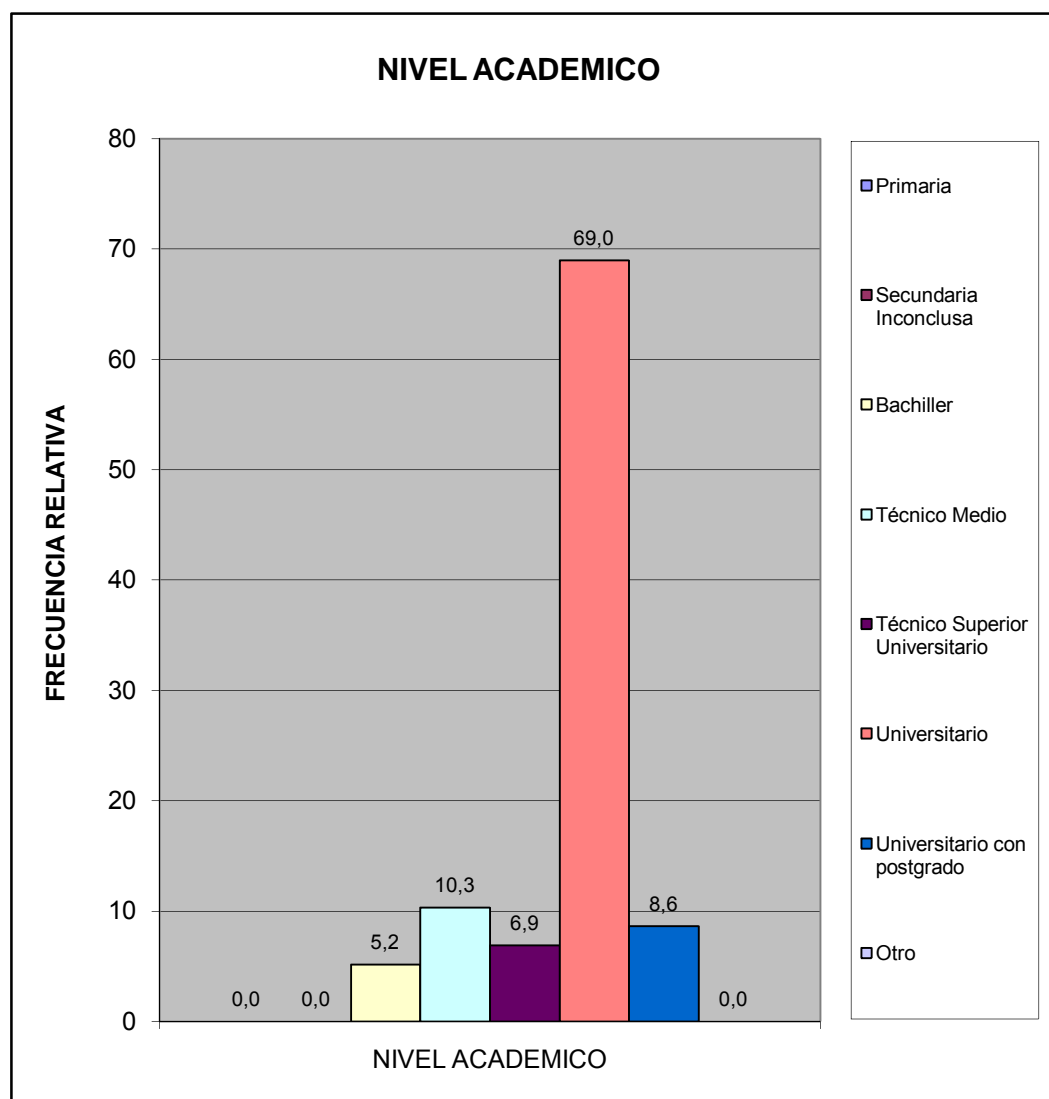

¿Cuales cree que son los principales problemas de su comunidad, por orden de prioridad del 1 mayor importancia al 8 menor importancia relativa?	fa	%
Deporte	112	9,4
Educación	169	14,2
Seguridad	185	15,6
Salud	154	13,0
Cultura y Recreación	121	10,2
Infraestructura	121	10,2
Servicios Públicos	220	18,5
Ambiente	106	8,9
TOTAL	1188	100

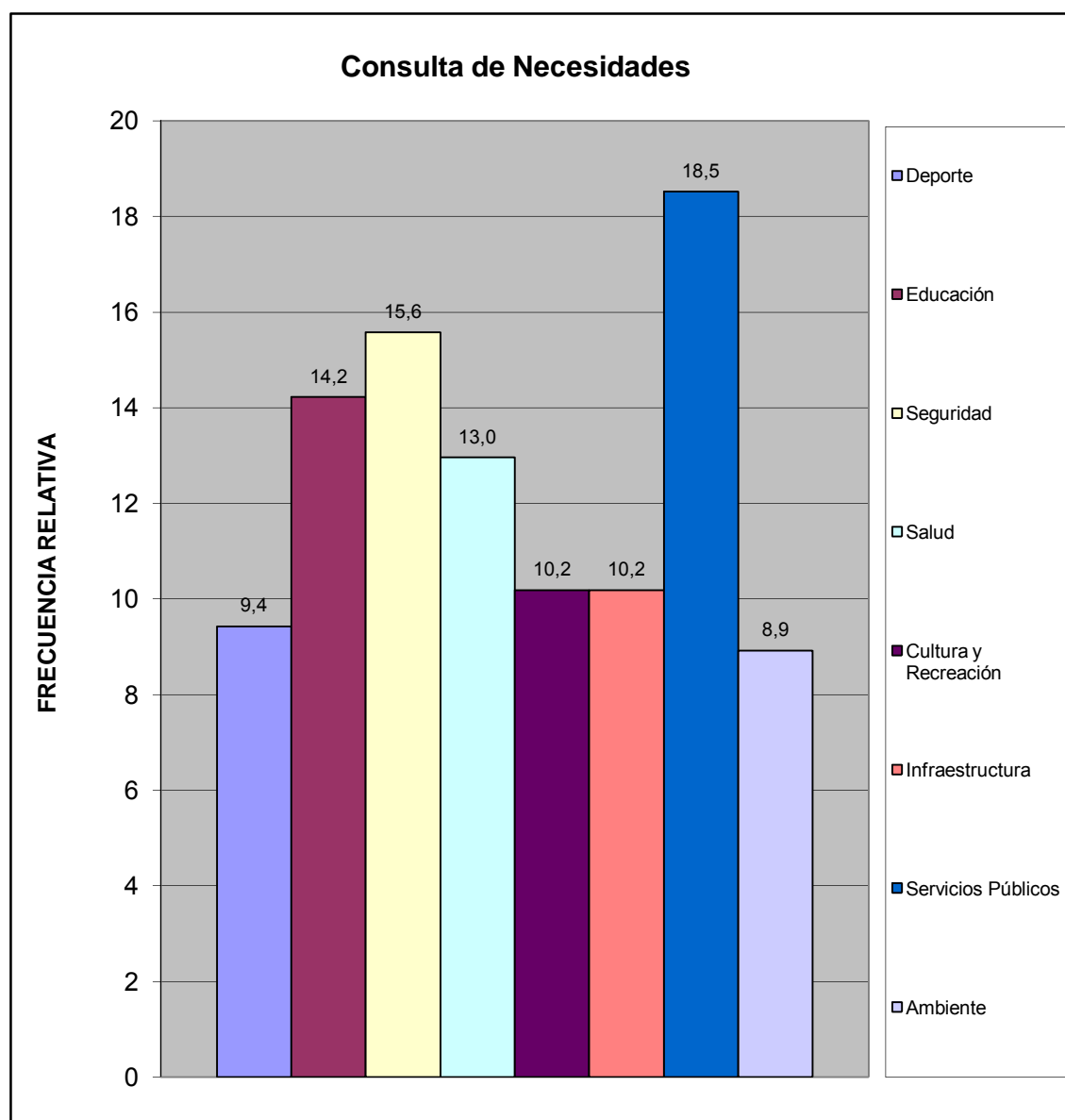

III.- SERVICIOS PÚBLICOS.

A esta Vivienda llega el agua por:	fa	%
Acueducto o tubería	34	100,0
Camión Cisterna	0	0,0
Pila publica o estanque	0	0,0
Pozo con tubería o Bomba	0	0,0
Pozo o manantial protegido	0	0,0
Otro	0	0,0
TOTAL	34	100



¿En esta vivienda tienen alguno de estos problemas con el suministro de agua?	fa	%
Se interrumpe el servicio Frecuentemente.	30	60,0
La cantidad o presión del agua es muy baja.	12	24,0
El agua es turbia.	6	12,0
Tiene mal olor o mal sabor.	1	2,0
Todas las anteriores.	1	2,0
Otros	0	0,0
TOTAL	50	100

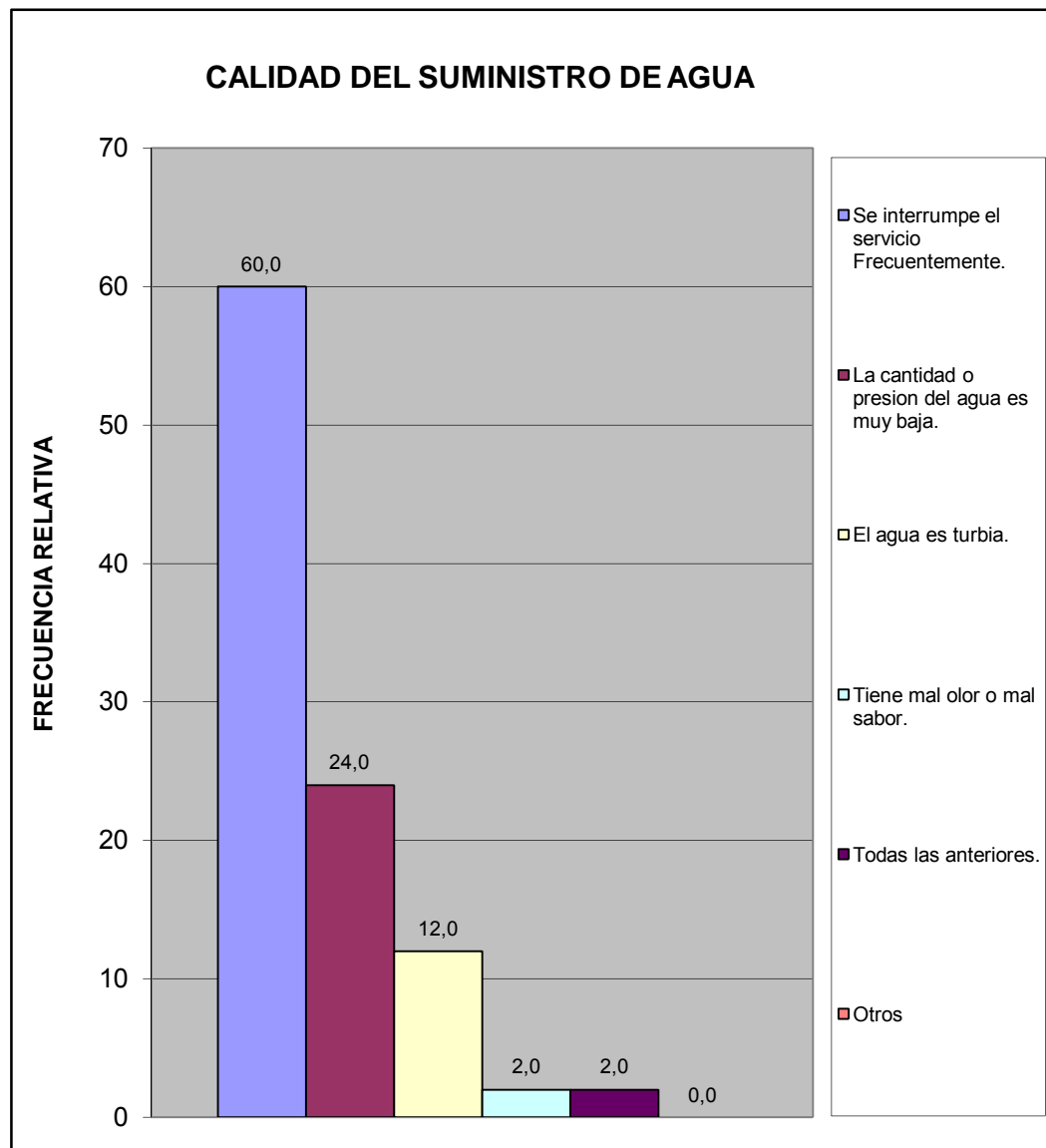

¿Conoce usted quien es el responsable del suministro de agua por tubería?	fa	%
Gobierno Nacional (Hidrocentro)	34	100,0
Gobierno Regional (Gobernación)	0	0,0
Gobierno Municipal (Alcaldía de San Diego)	0	0,0
TOTAL	34	100



¿Conoce usted quien es el responsable del mantenimiento y/o reparación de la red de aguas negras?	fa	%
Gobierno Nacional (Hidrocentro)	28	87,5
Gobierno Regional (Gobernación)	0	0,0
Gobierno Municipal (Alcaldía de San Diego)	4	12,5
TOTAL	32	100

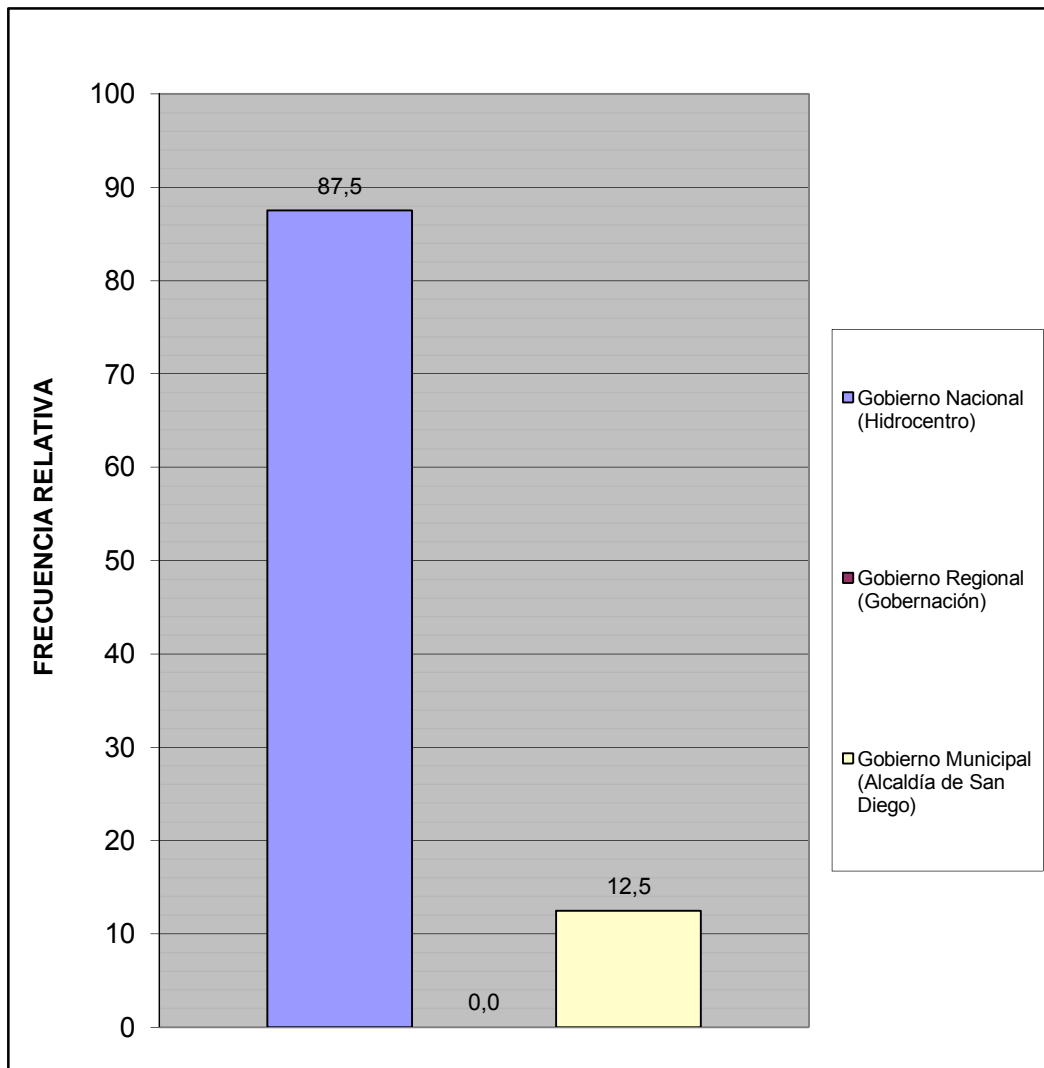

¿Cuál es la fuente de suministro eléctrico usada en esta vivienda?	fa	%
Eleoccidente (Cadafe)	0	0,0
Eleval	34	100,0
Planta Electrica Particular	0	0,0
Toma del poste publico	0	0,0
Otro	0	0,0
TOTAL	34	100



¿En su vivienda tienen alguno de estos problemas con el suministro eléctrico?	fa	%
Frecuentes altas y bajas de tensión	10	26,3
Se interrumpe frecuentemente el suministro	18	47,4
Cortos circuitos y quema de artefactos electricos	3	7,9
No tiene problemas con el suministro electrico	7	18,4
Otro	0	0,0
TOTAL	38	100

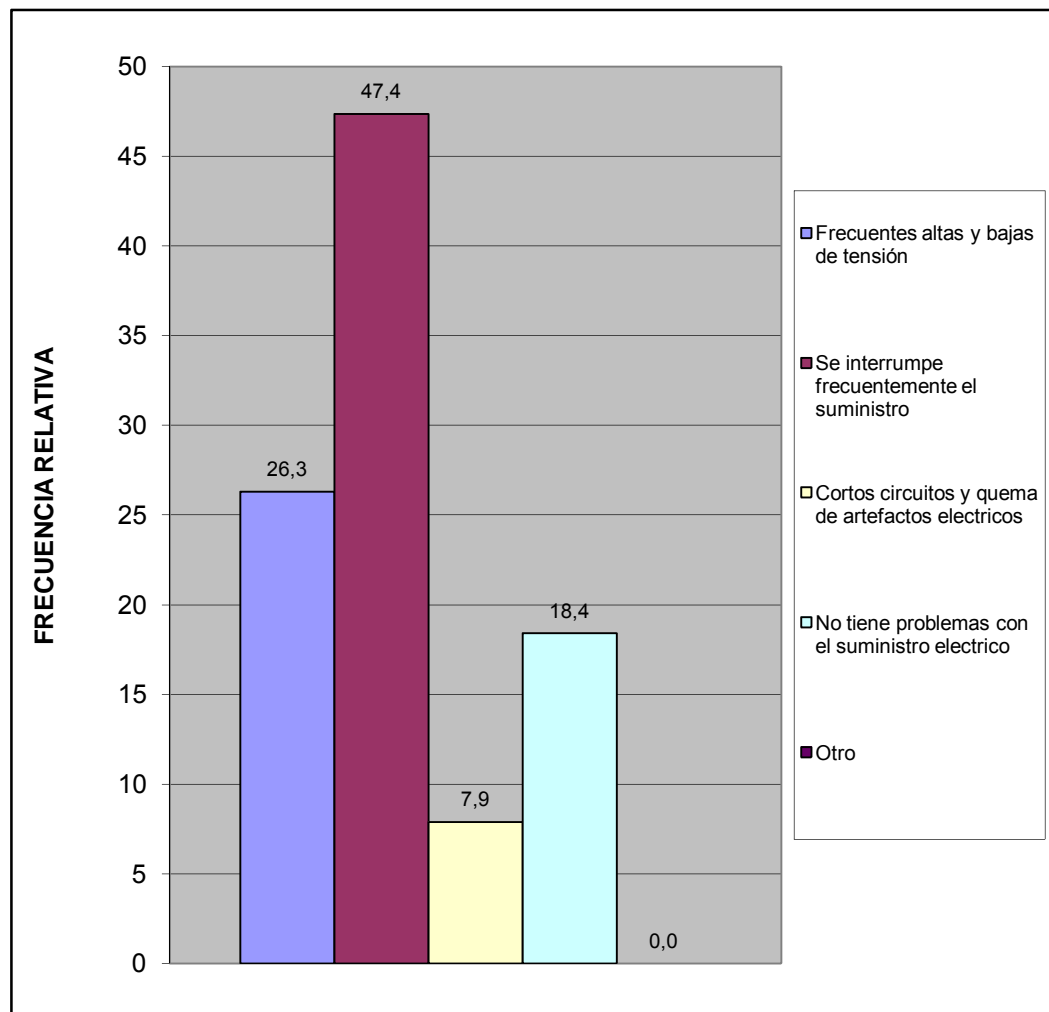

Esta vivienda tiene:	fa	%
Poceta conectada a cloaca	34	100,0
Poceta conectada a pozo séptico	0	0,0
No tiene conexión a pozo séptico o a la cloaca	0	0,0
Excusado de hoyo o letrina	0	0,0
No tiene excusado	0	0,0
TOTAL	34	100



IV.- ACCESIBILIDAD A SERVICIOS PÚBLICOS

¿En los últimos 12 meses han tenido alguno de los siguientes problemas con las redes de cloacas?	fa	%
Se tapa con regularidad	0	0,0
Se desbordan cuando llueve	4	11,8
Malos olores hacia el interior de la vivienda	3	8,8
Otro	0	0,0
No tiene problemas con las redes de cloacas	27	79,4
TOTAL	34	100

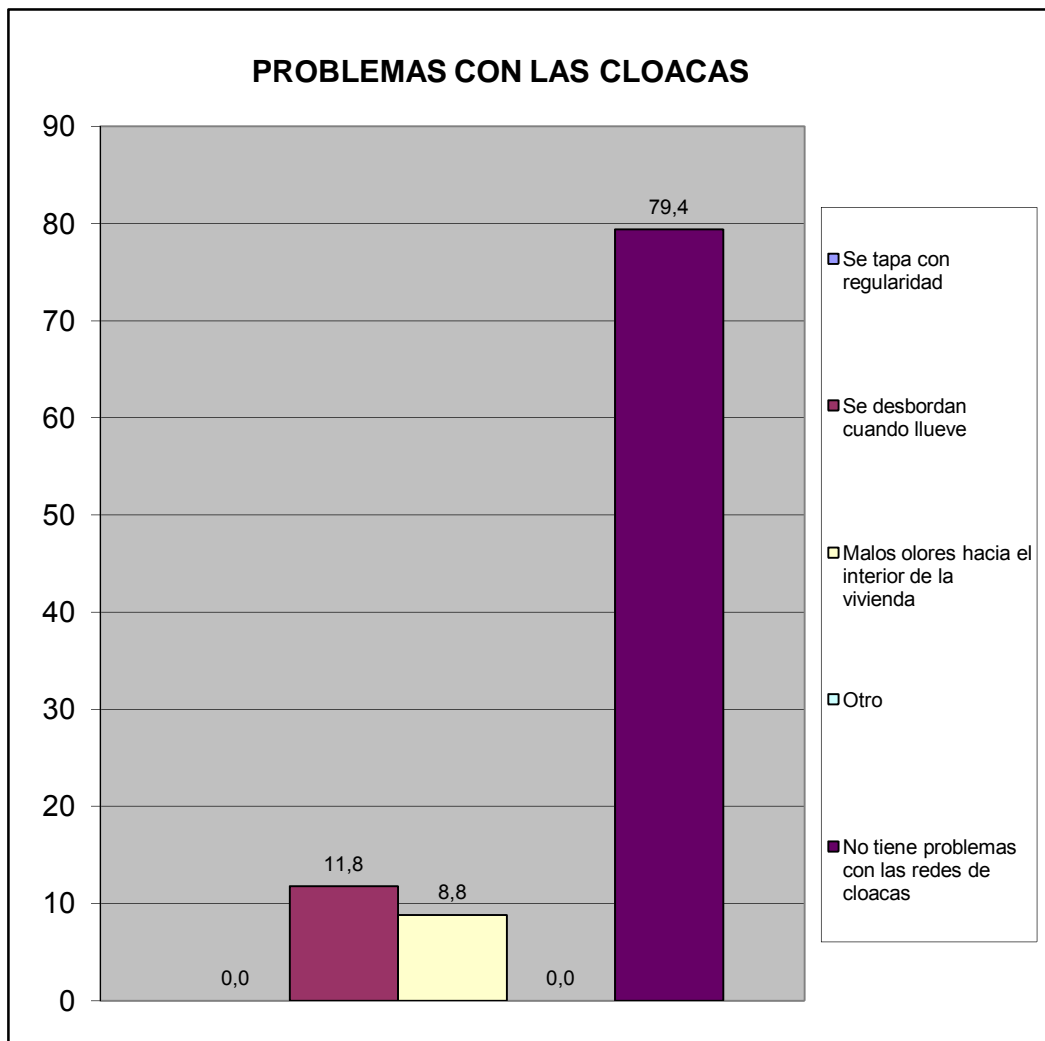

En caso de tener algún problema con el sistema de cloacas ¿cuál cree Ud. Es la principal razón de que ocurra?	fa	%
Insuficiente Capacidad (tamaño) del sistema.	2	25,0
Vencimiento de las Cloacas (Antigüedad)	1	12,5
Los vecinos echan desperdicios y las obstruyen	1	12,5
En muchas casas el drenaje de lluvia esta conectado a las cloacas (empotradas)	0	0,0
Falta de mantenimiento	4	50,0
Otro	0	0,0
TOTAL	8	100

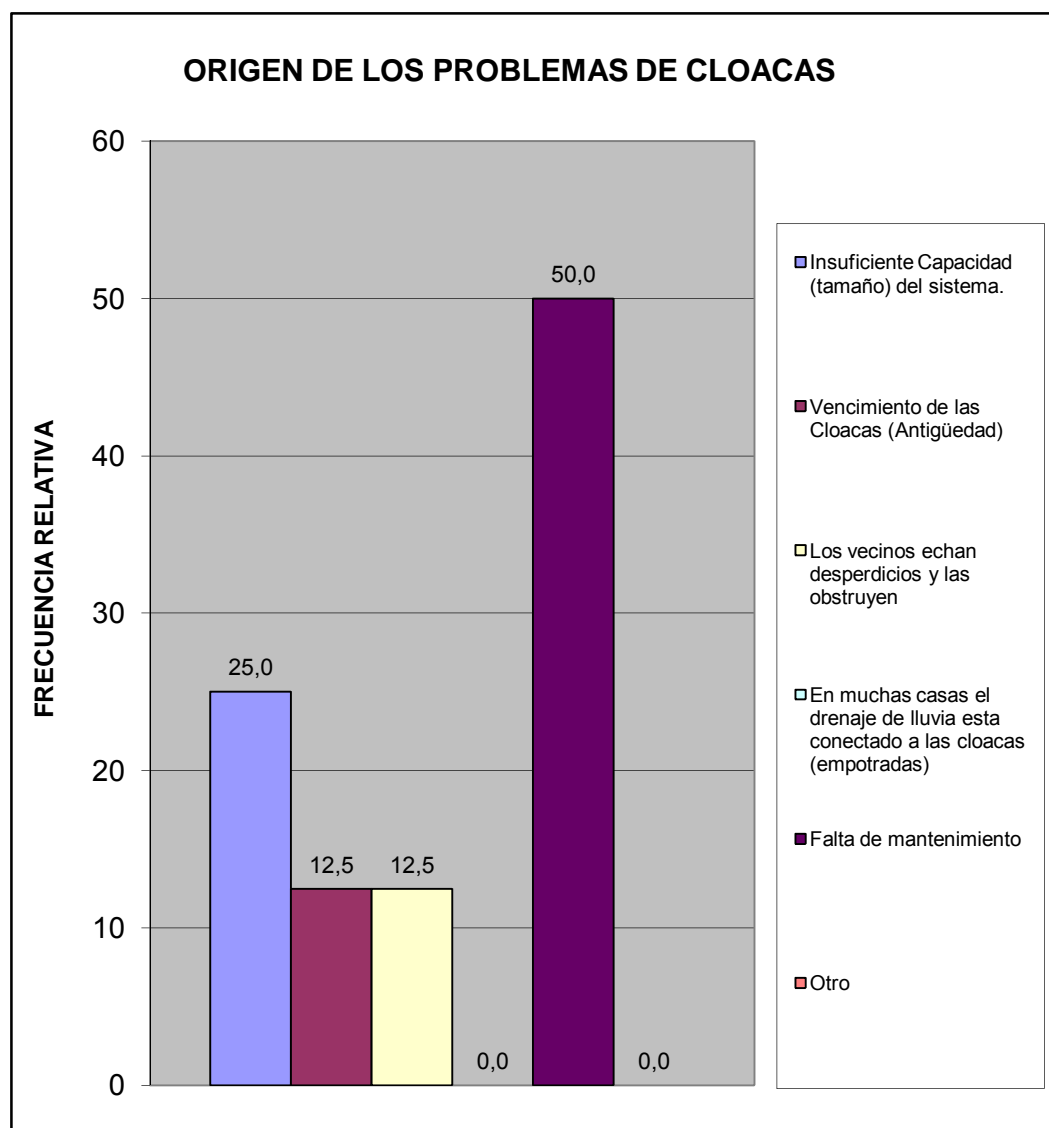

¿En esta Vivienda la basura?	fa	%
Es recogida por el servicio de aseo urbano	34	100,0
Se Deposita en Container Colectivo	0	0,0
No hay servicio de aseo urbano	0	0,0
TOTAL	34	100

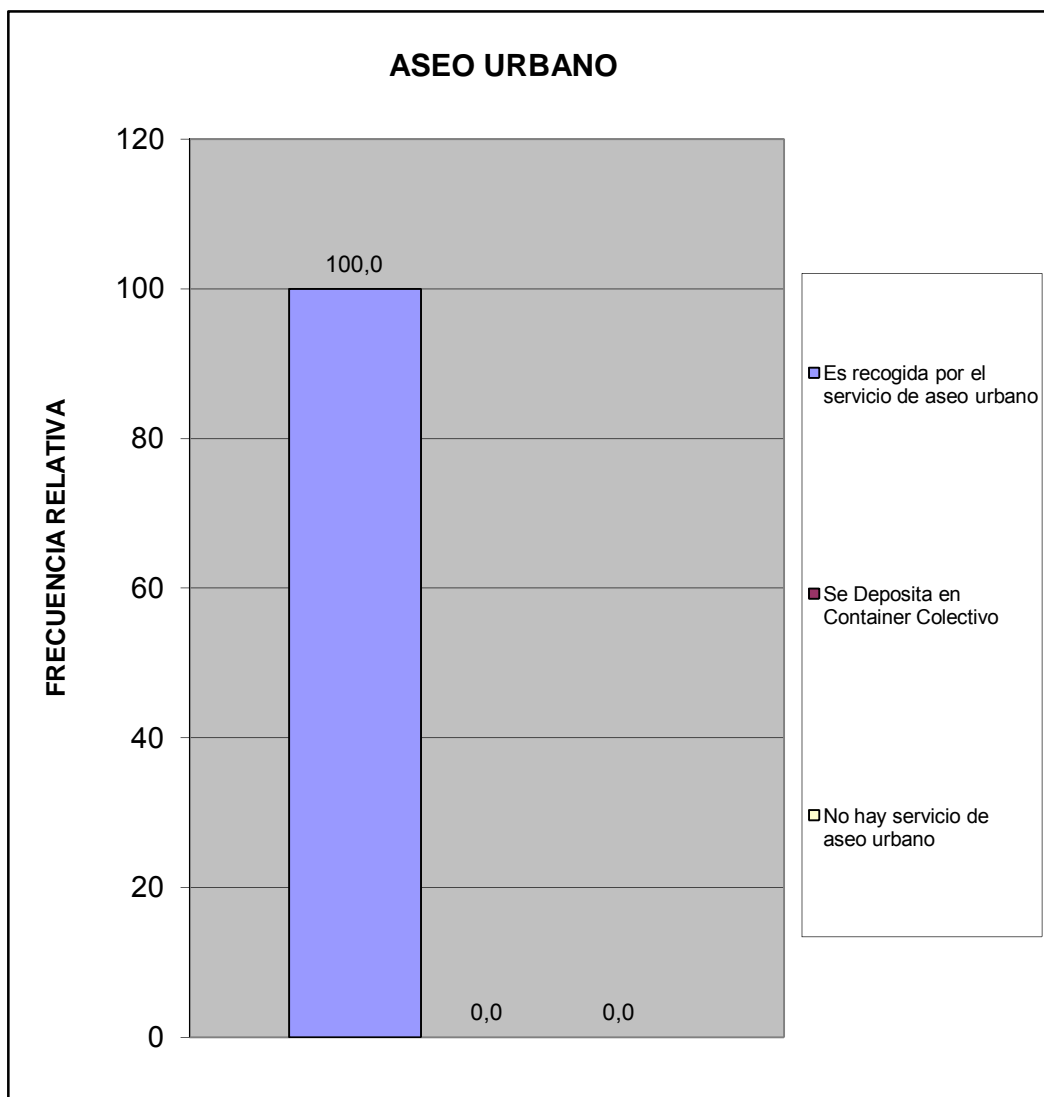

¿Qué percepción tiene usted acerca de la limpieza del Municipio San Diego?	fa	%
Excelente	4	11,8
Buena	25	73,5
Regular	2	5,9
Mala	0	0,0
Pesima	0	0,0
No opina	3	8,8
TOTAL	34	100

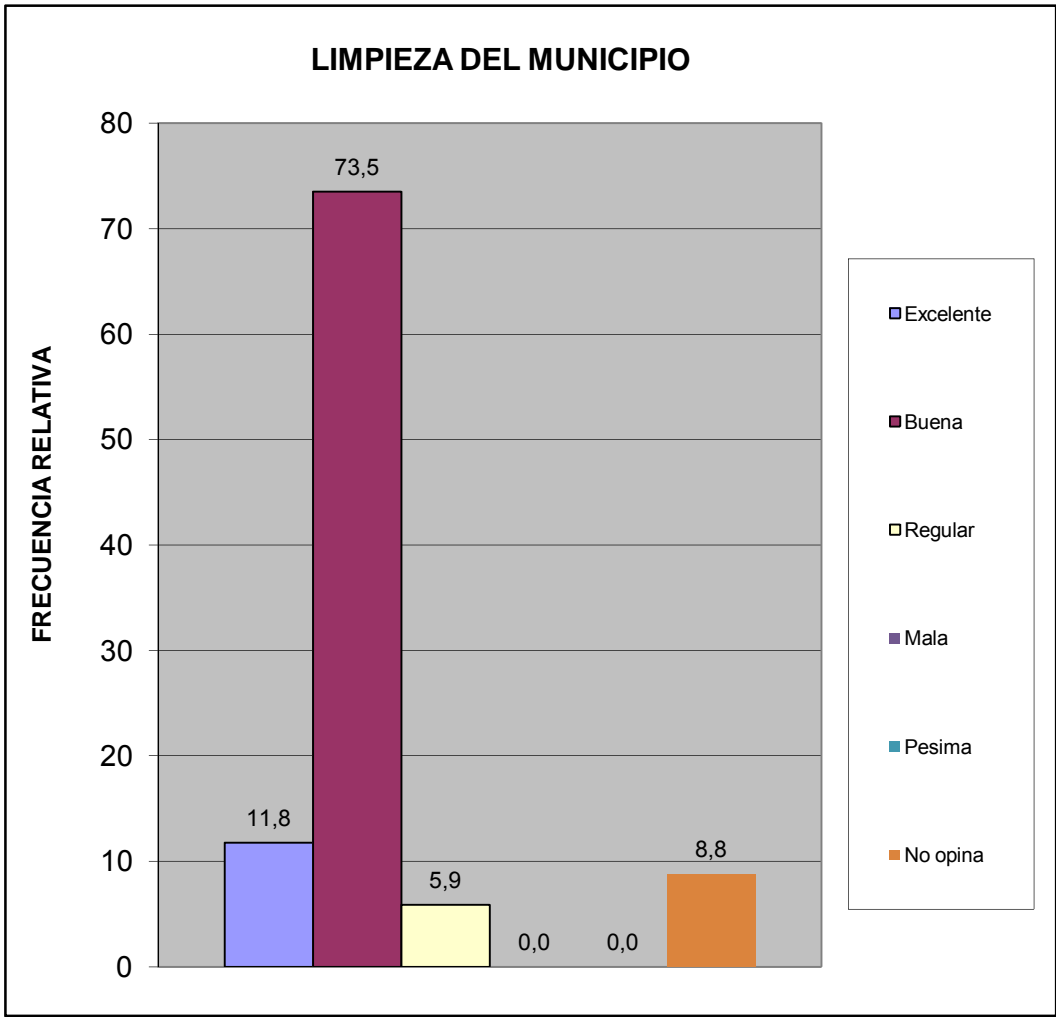

¿Qué percepción tiene usted acerca del mantenimiento de parques, plazas y las áreas de dominio público?	fa	%
Excelente	3	8,8
Buena	23	67,6
Regular	4	11,8
Mala	0	0,0
Pesima	0	0,0
No opina	4	11,8
TOTAL	34	100

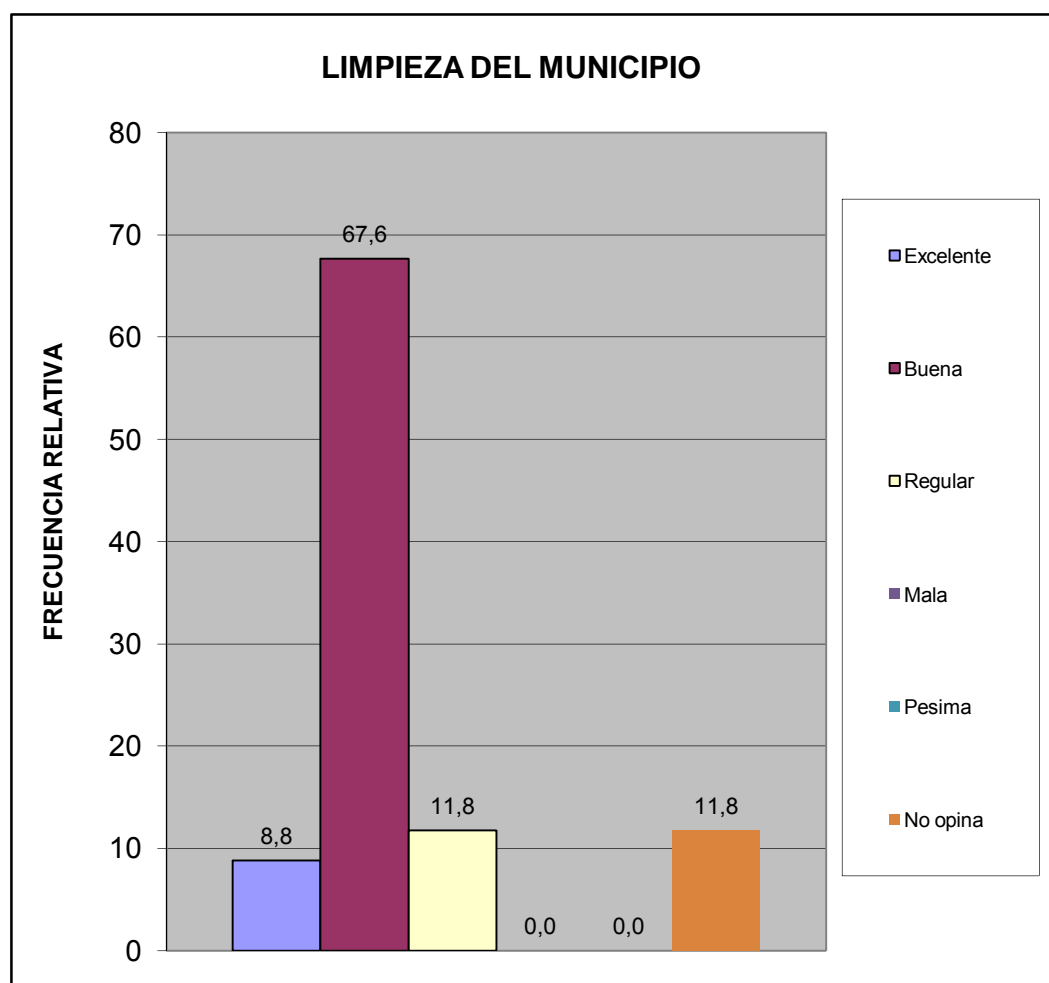

¿En su comunidad tienen alguno de estos problemas con el servicio de aseo urbano?	fa	%
El camión pasa muy pocas veces	1	2,4
El camión no tiene días fijos para pasar	4	9,8
El camión no llega a la hora que le corresponde	1	2,4
Dejan la basura regada en la calle	1	2,4
Dejan muy hediondo el ambiente cuando pasan	2	4,9
La cuadrilla pide dinero	1	2,4
La cuadrilla es grosera con los vecinos	3	7,3
Otro	3	7,3
No Tiene Problemas con el Servicio de Aseo Urbano	25	61,0
TOTAL	41	100

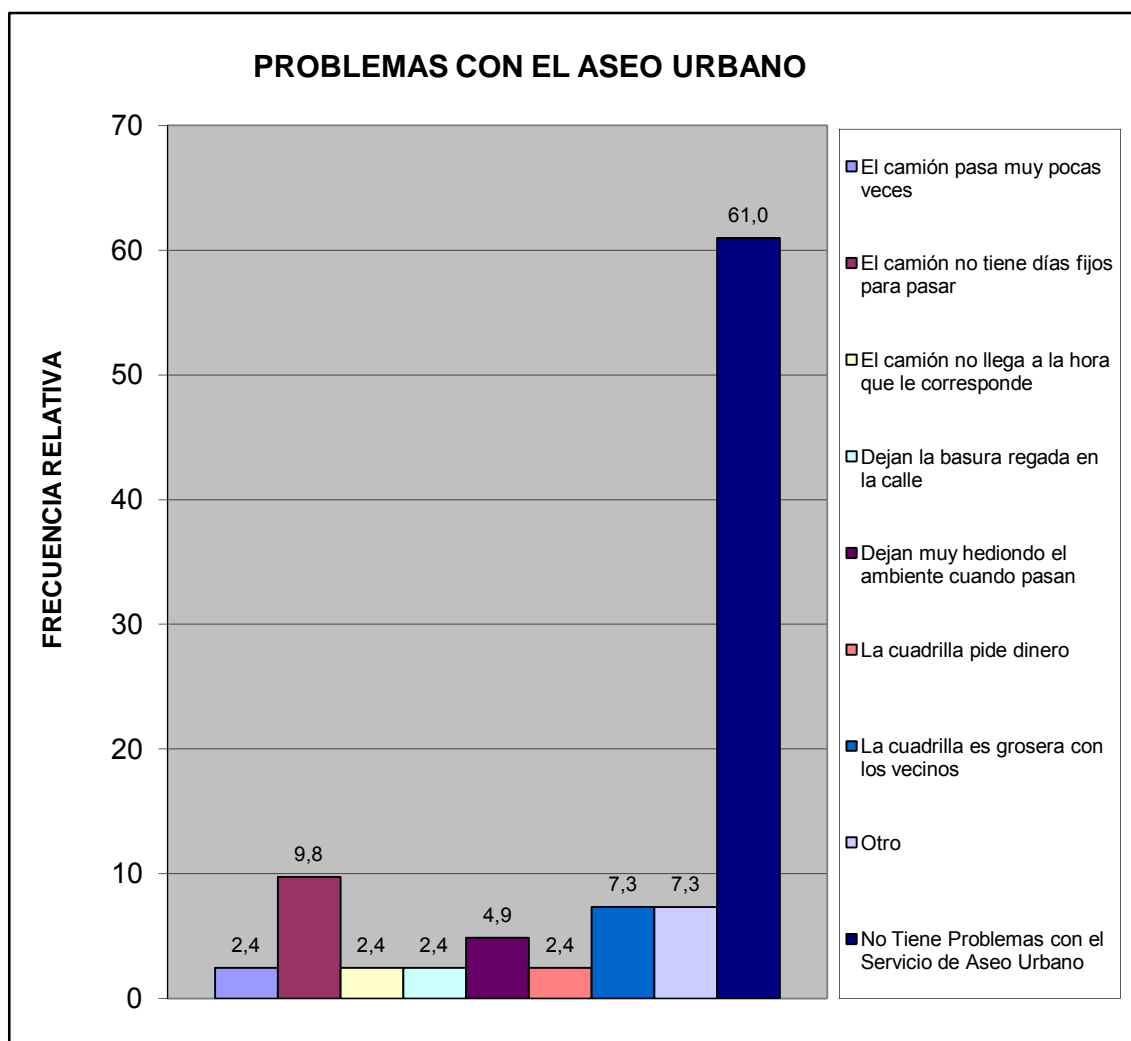

¿En su comunidad han tenido alguno de estos problemas con el tendido eléctrico?	fa	%
Exceso de cables conectados a los postes	5	13,5
Obstrucción por cableado muy bajo	2	5,4
Ramas de arboles enredadas en el cableado	2	5,4
Tendido eléctrico obsoleto	3	8,1
Poca cantidad de transformadores	0	0,0
Otro	0	0,0
No Tiene Problema	25	67,6
TOTAL	37	100

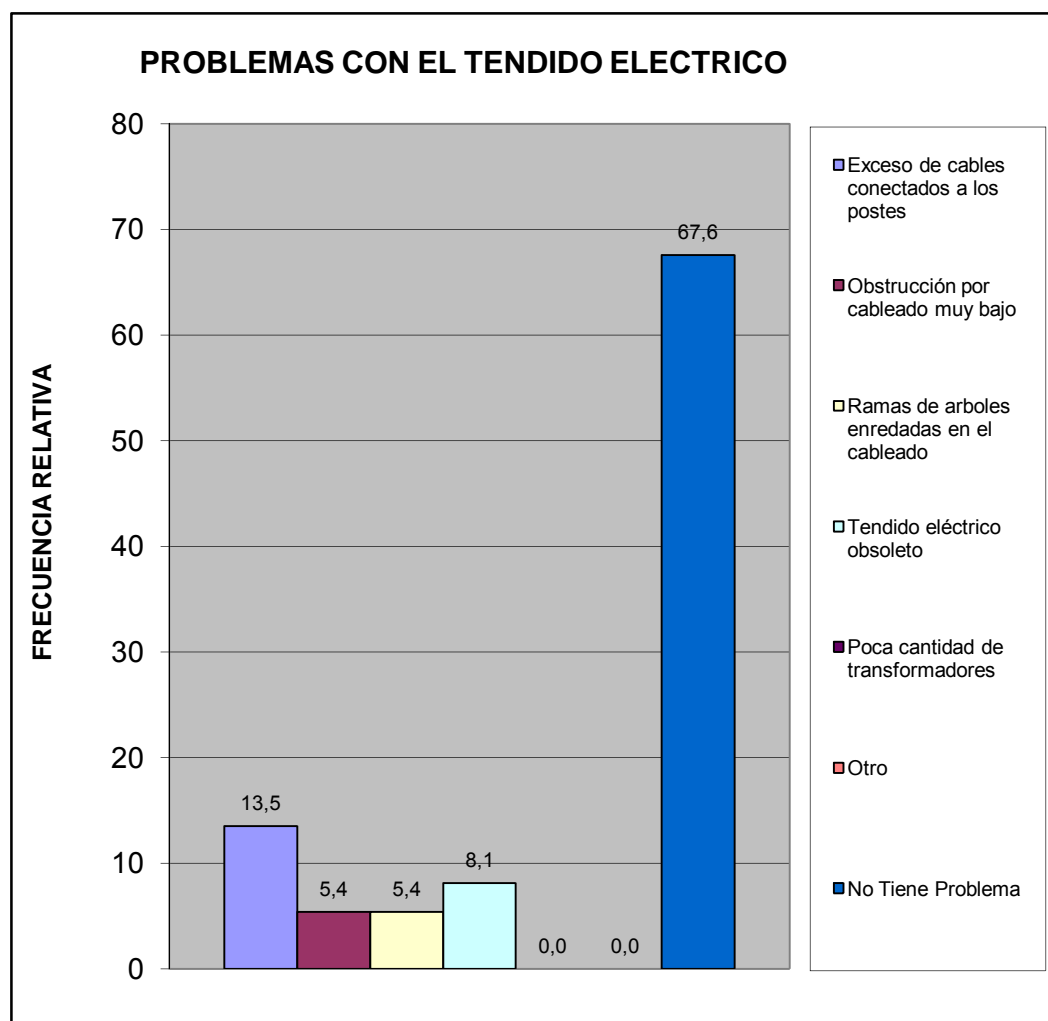

¿En su comunidad tienen alguno de estos problemas con el alumbrado público?	fa	%
Insuficiente numero de postes de luz	0	0,0
Baja intensidad de los bombillos	0	0,0
Postes mal ubicados	2	5,9
Los bombillos no se reponen a tiempo	8	23,5
Los delincuentes rompen los bombillos	1	2,9
Otro	0	0,0
No Tiene Problema con el alumbrado publico	23	67,6
TOTAL	34	100

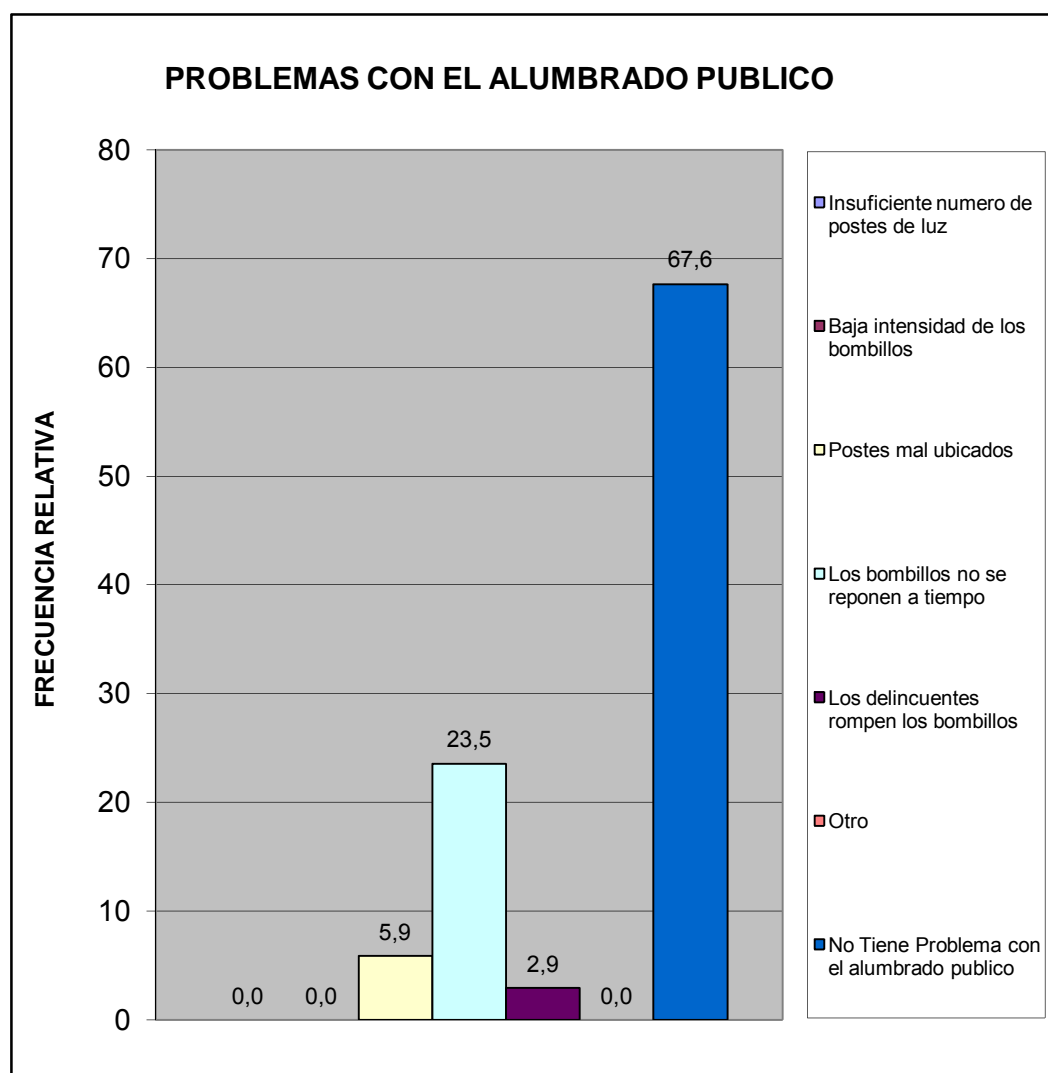

Pobreza Estructural	fa	%
Hogares sin NBI (No Pobre)	32	94,1
Hogares con 1 NBI (Pobres)	2	5,9
Hogares con ≥ 2 NBI (Pobre extremo)	0	0,0
TOTAL	34	100

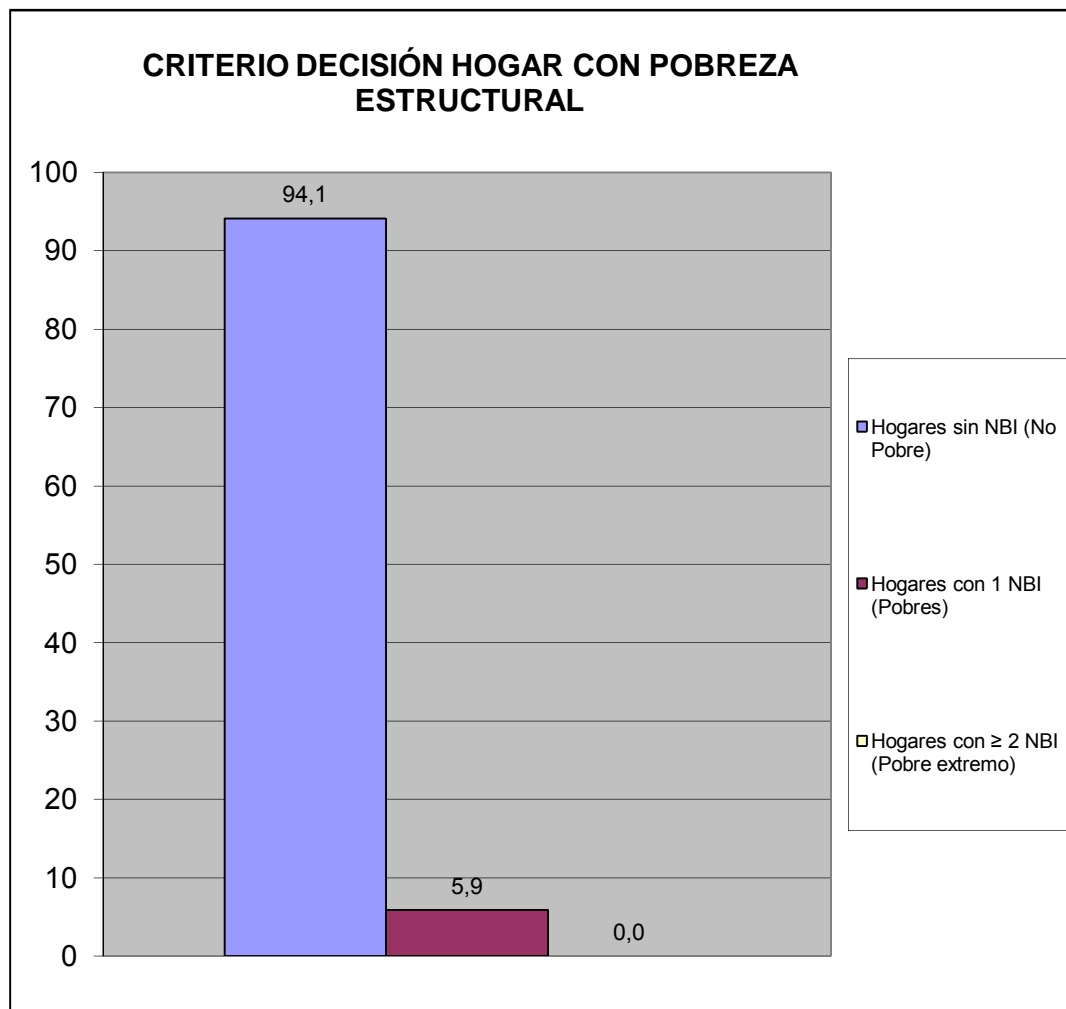

V.- MOVILIDAD Y MEDIOS DE TRANSPORTE.

¿Cuál medio de transporte que más utilizan los miembros del hogar?	fa	%
Autobús Publico	14	34,1
Vehículo particular	27	65,9
Motocicleta	0	0,0
Bicicleta	0	0,0
Caminando	0	0,0
Ruta de Trabsporte de la Alcaldía de san Diego	0	0,0
Otro	0	0,0
TOTAL	41	100

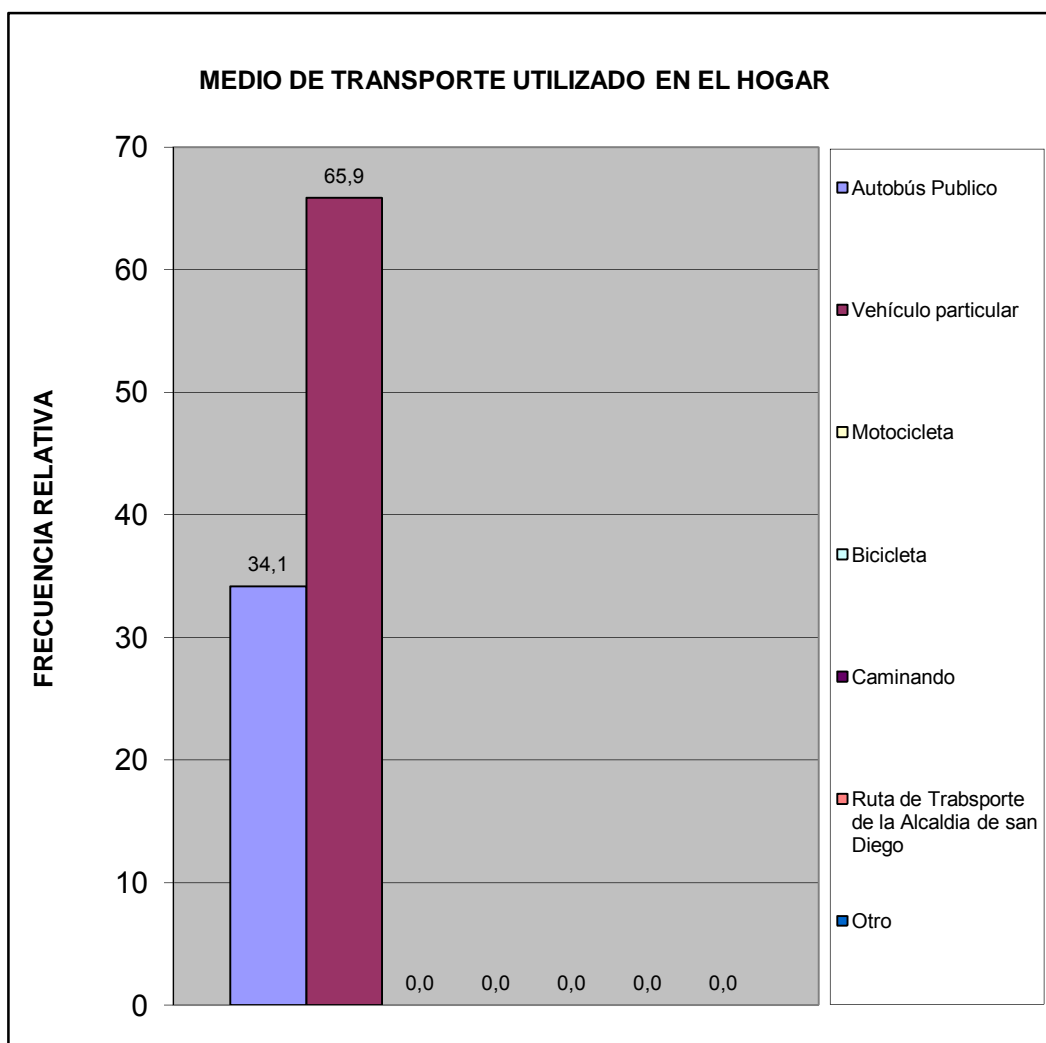

Utilizarían la bicicleta para ir:	fa	%
A la Escuela, Liceo ó Universidad	1	2,2
Al Trabajo	2	4,3
De Compras	3	6,5
De Paseo	8	17,4
Hacer Deporte	14	30,4
Otro	0	0,0
No la utilizaría	18	39,1
TOTAL	46	100

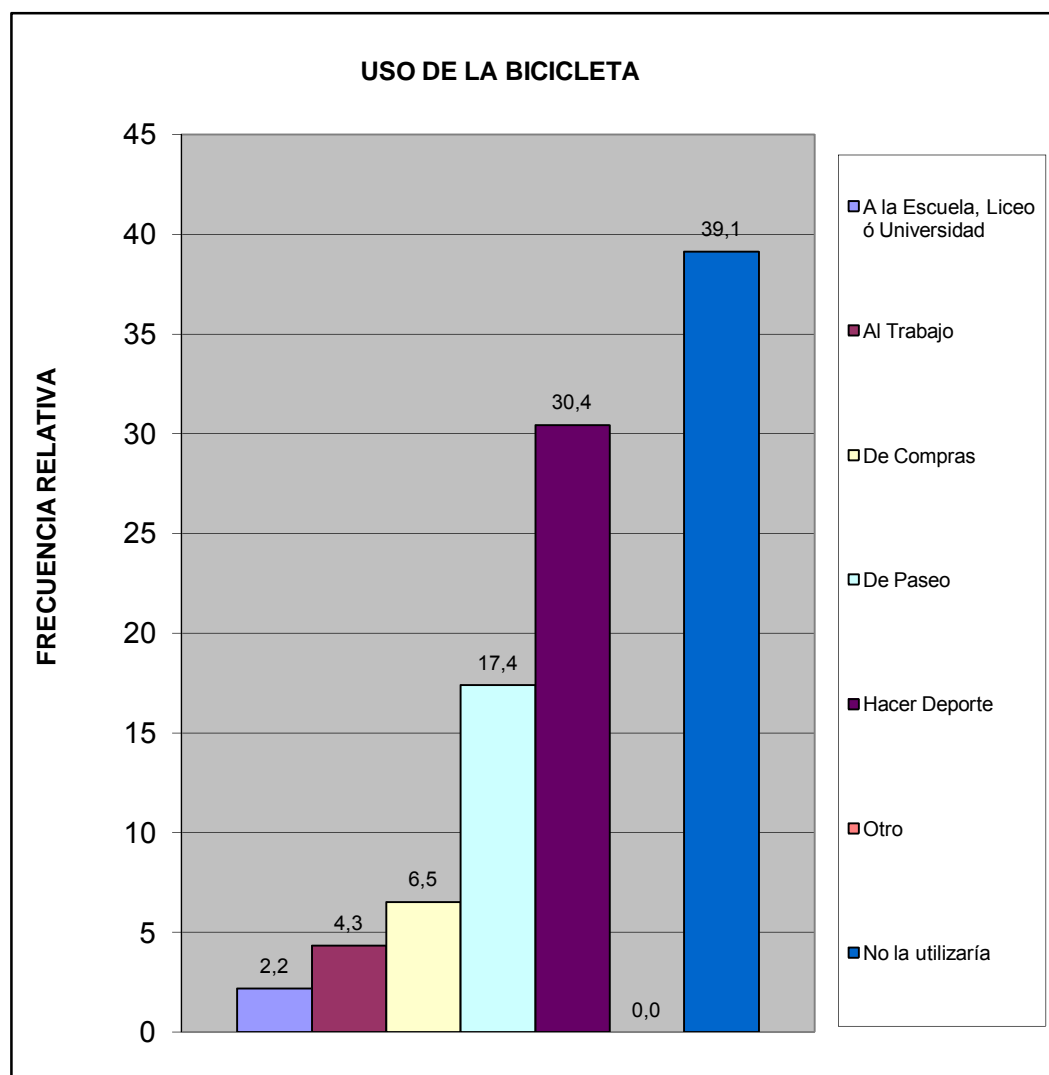

VI.- TRANSPORTE PÚBLICO.

¿Cuántos minutos debe caminar para llegar a la parada de autobús más próxima de su vivienda?	fa	%
Hasta 5 minutos	15	44,1
De 6 a 10 minutos	0	0,0
De 11 a 20 minutos	0	0,0
Mas de 21 minutos	0	0,0
Ningún miembro del hogar usa transporte público	18	52,9
No sabe	1	2,9
TOTAL	34	100

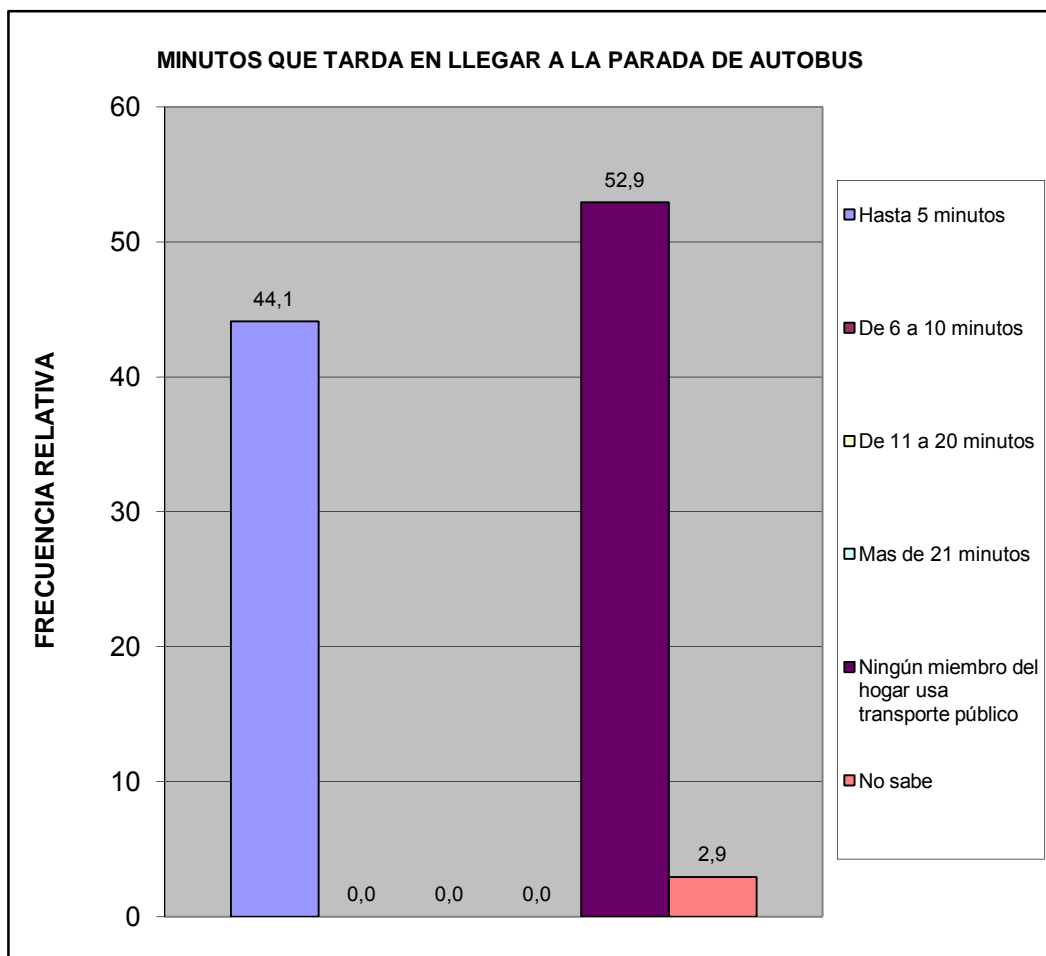

¿Cuál es el tiempo aproximado de espera en la parada hasta que llega el autobús o la camioneta?	fa	%
Hasta 3 minutos	12	35,3
De 4 a 15 minutos	3	8,8
De 16 a 30 minutos	0	0,0
Mas de 31 minutos	0	0,0
Ningún miembro del hogar usa transporte publico	18	52,9
No Sabe	1	2,9
TOTAL	34	100

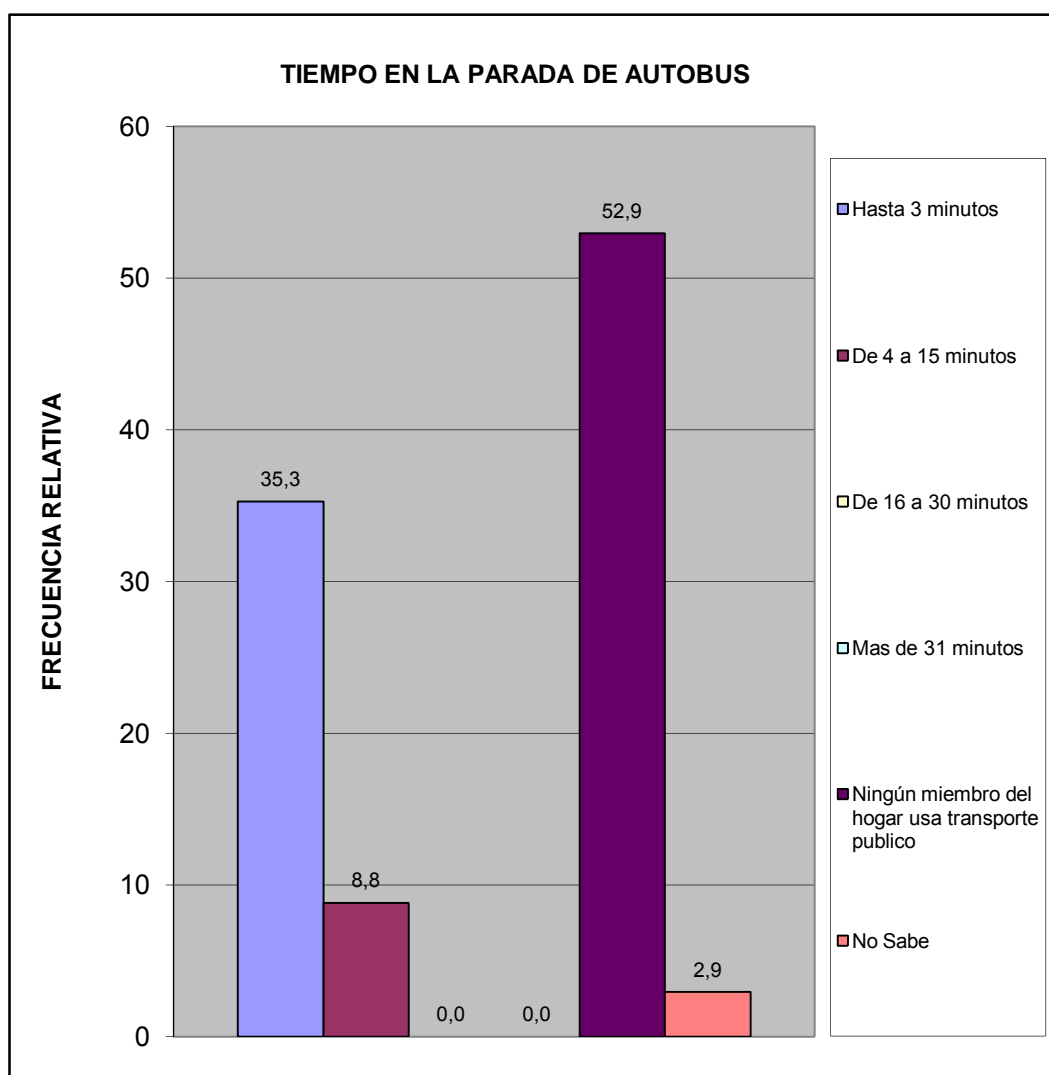

¿Cuál es el problema más importante que afronta el transporte público?	fa	%
La inseguridad dentro de la unidad (atracos, robos, agresiones físicas)	15	19,7
La falta de limpieza	6	7,9
El tiempo que tardan en llegar al destino	5	6,6
El tiempo que se tarda esperándolos en la parada	4	5,3
El mal estado de la unidad	7	9,2
La ciudad ha crecido y se siguen manteniendo las mismas rutas	5	6,6
La falta de supervisión del servicio de transporte	6	7,9
Maltrato de los operadores a los usuarios del sistema	8	10,5
Otro	2	2,6
Ningún miembro del hogar usa transporte publico	18	23,7
No Sabe	0	0,0
TOTAL	76	100

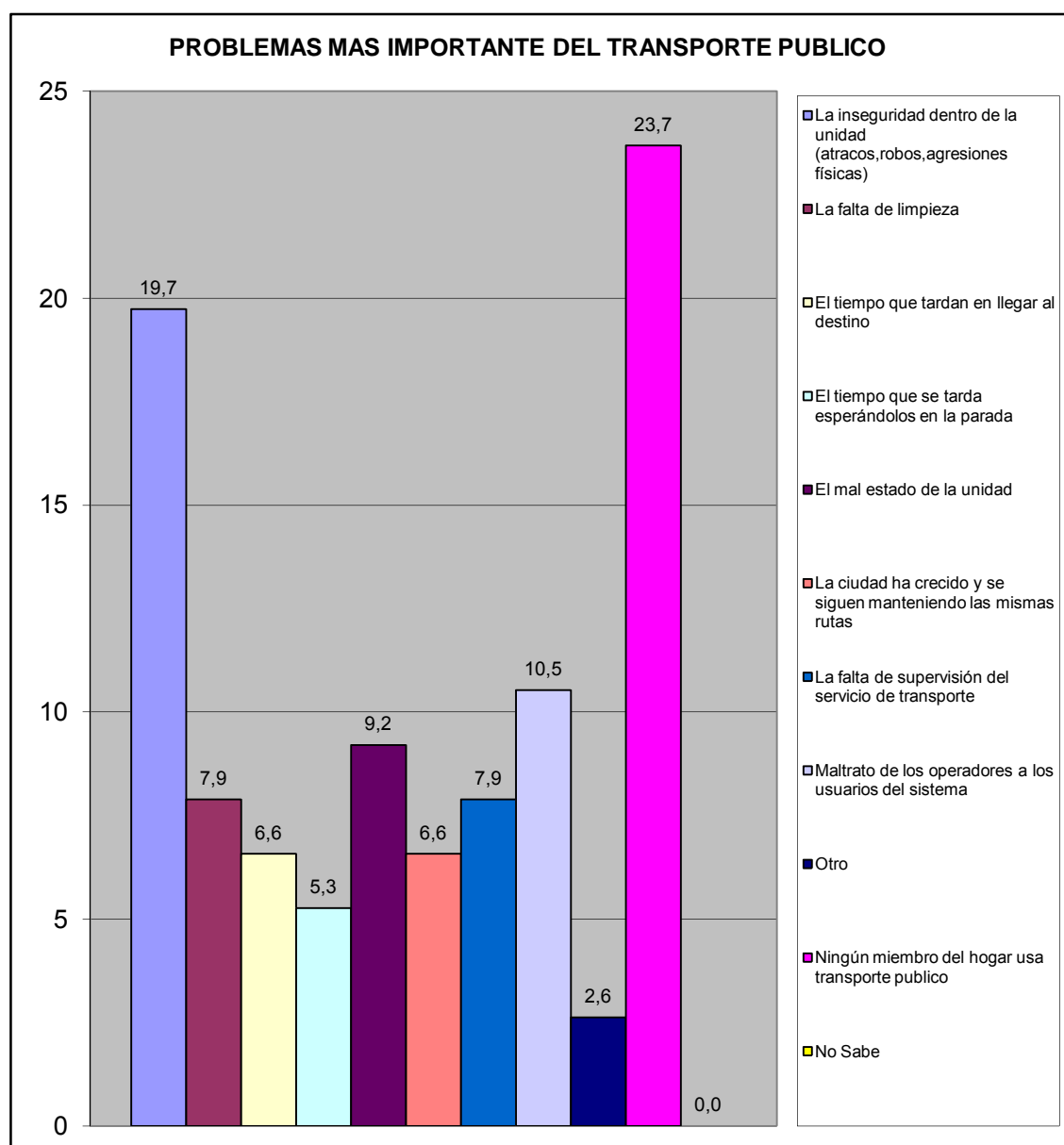

VII.- SEGURIDAD PÚBLICA.

¿En la comunidad donde está ubicada su vivienda existe un módulo policial?	fa	%
Si	24	70,6
No	8	23,5
No sabe	1	2,9
No responde	1	2,9
TOTAL	34	100

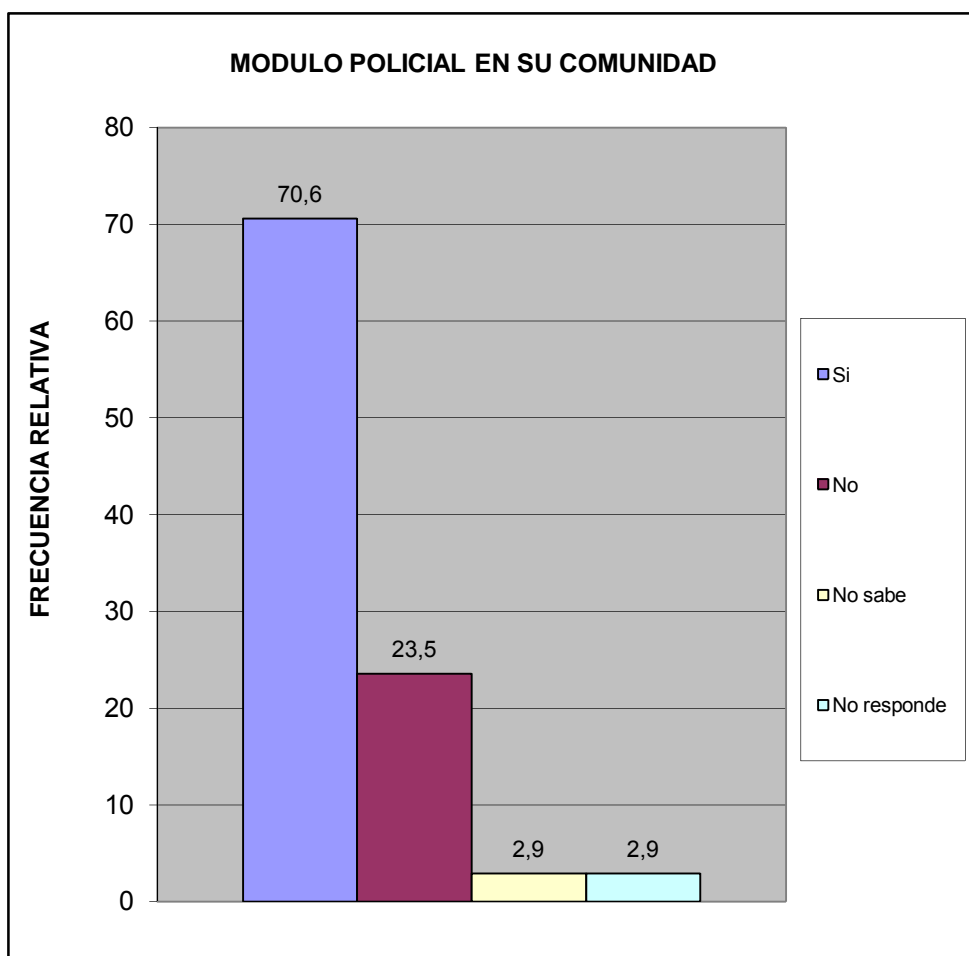

¿Cuántos minutos le toma llegar caminando al módulo policial más cercano?	fa	%
Hasta 15 minutos	23	67,6
De 16 a 30 minutos	7	20,6
Mas de 31 minutos	0	0,0
No hay modulo policial cercano	2	5,9
No sabe	1	2,9
No responde	1	2,9
TOTAL	34	100

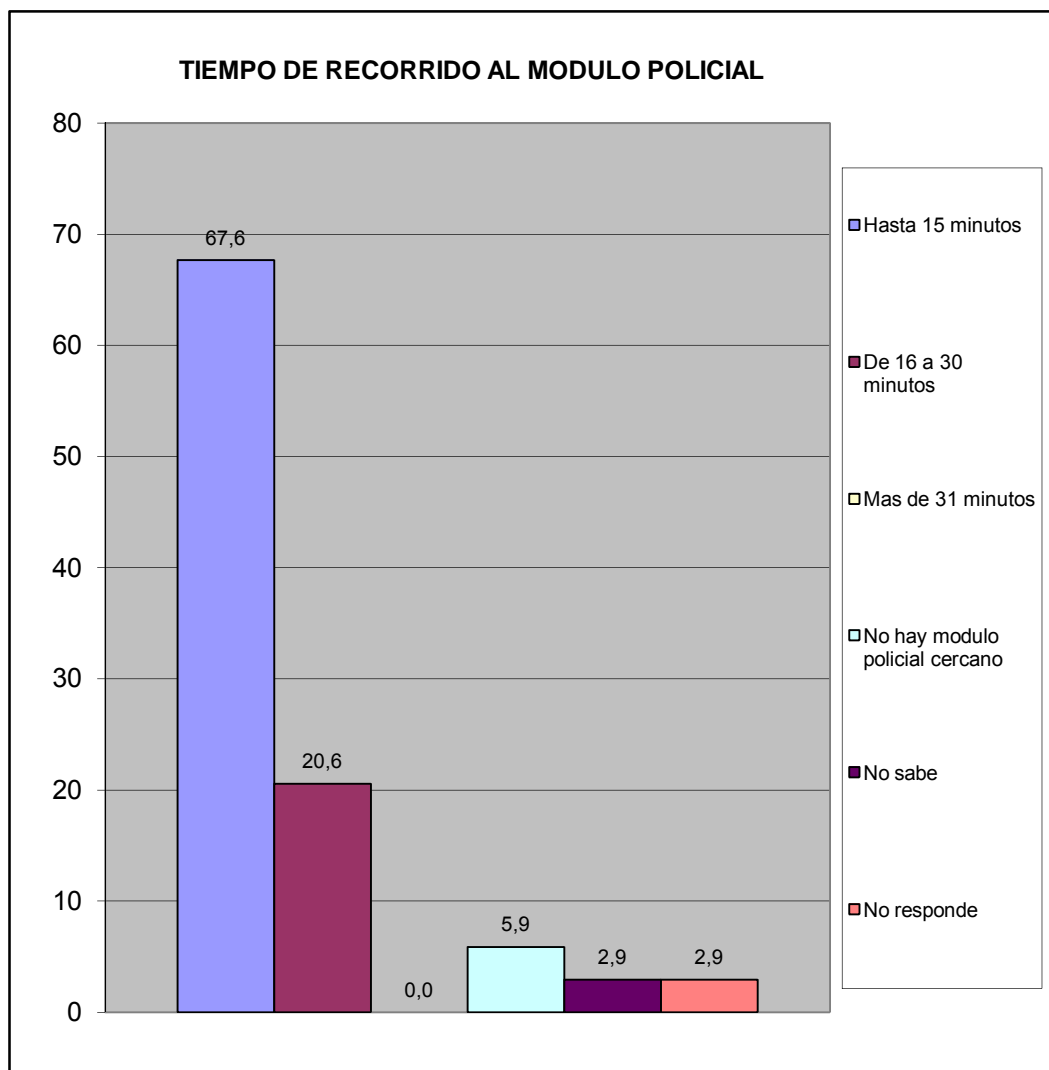

¿Con que frecuencia la policía patrulla en la calle donde está ubicada su vivienda?	fa	%
Diario	20	58,8
Interdiario	11	32,4
Semanal	1	2,9
No patrullan	0	0,0
No sabe	1	2,9
No responde	1	2,9
TOTAL	34	100

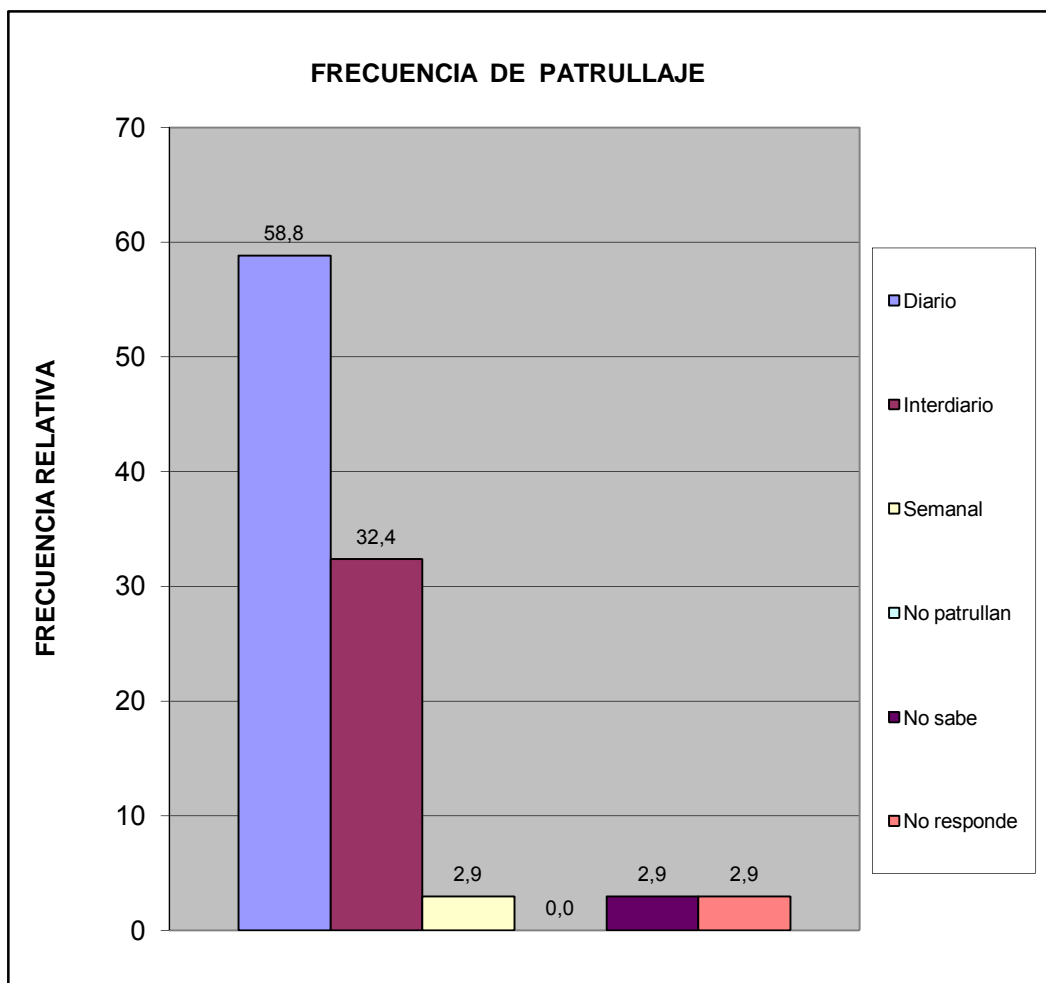

¿En los ultimos seis meses se han cometido delitos en su comunidad?	fa	%
Si	8	23,5
No	20	58,8
No sabe	5	14,7
No Responde	1	2,9
Total	34	100

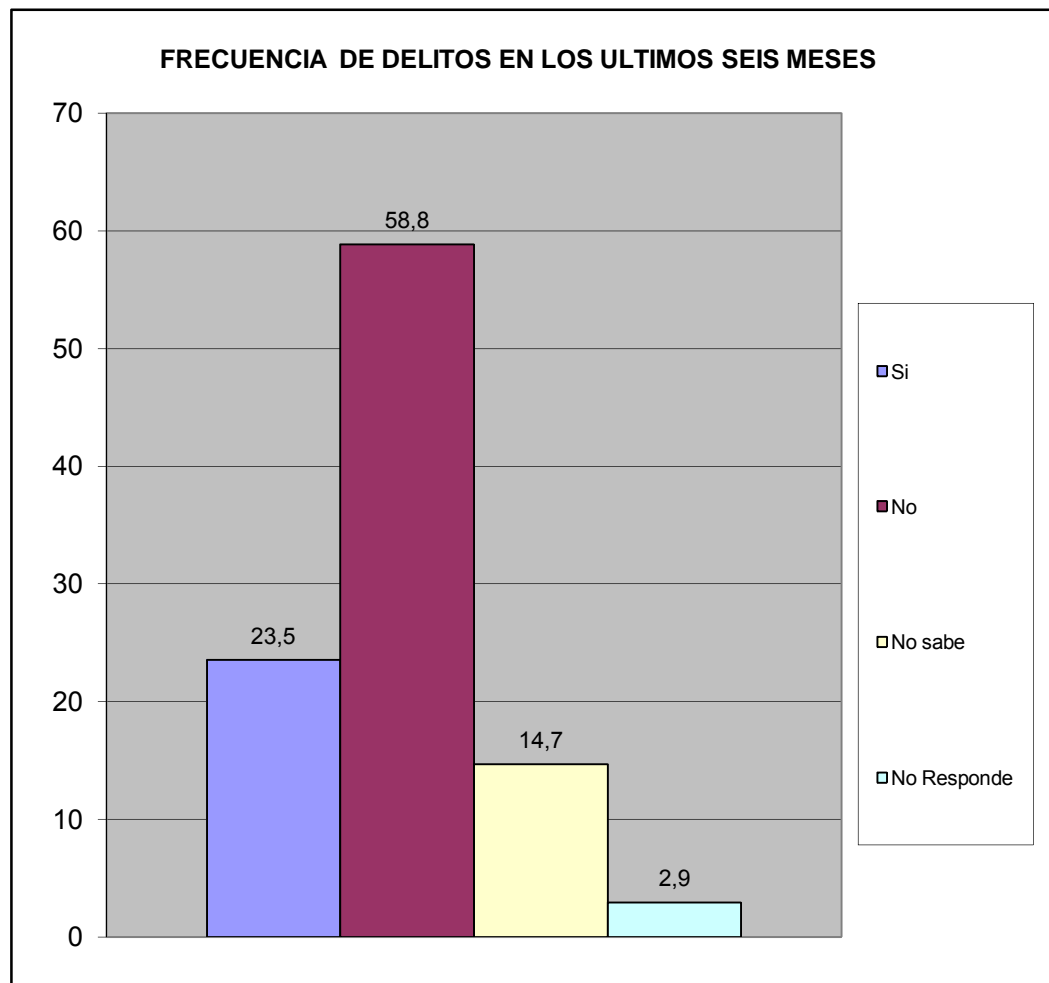

¿Ha presentado usted alguna denuncia ante los organismos competentes?	fa	%
Si	2	20,0
No	8	80,0
TOTAL	10	100

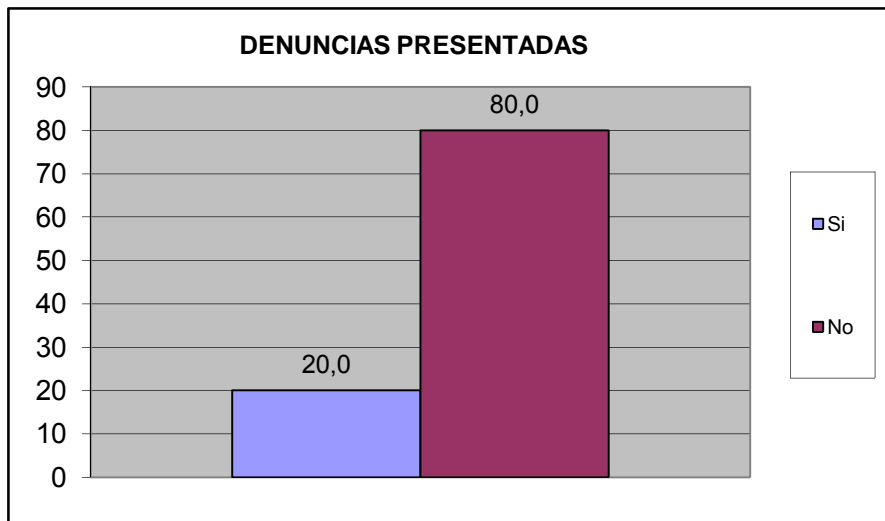

¿Se siente seguro en su vivienda?	fa	%
Si	30	88,2
No	2	5,9
No Sabe	1	2,9
No Responde	1	2,9
TOTAL	34	100

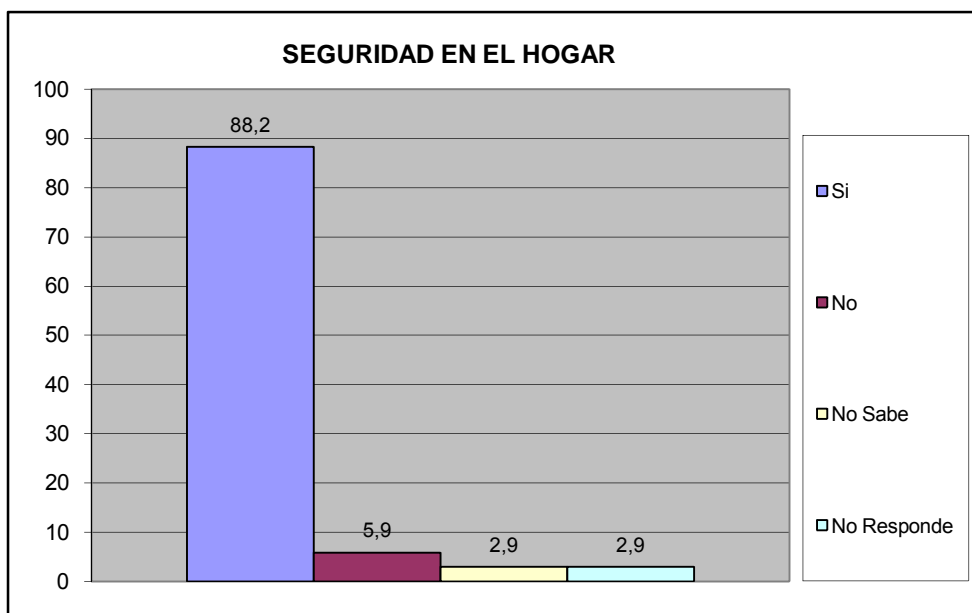

¿Se siente seguro en su calle?	fa	%
Si	30	88,2
No	1	2,9
No Sabe	2	5,9
No Responde	1	2,9
TOTAL	34	100

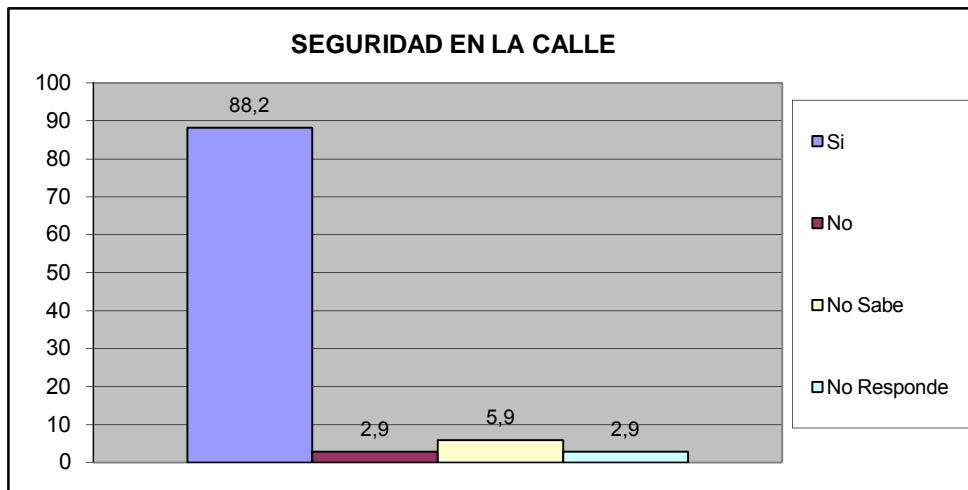

¿Se siente seguro en su Comunidad?	fa	%
Si	29	85,3
No	2	5,9
No Sabe	2	5,9
No Responde	1	2,9
TOTAL	34	100

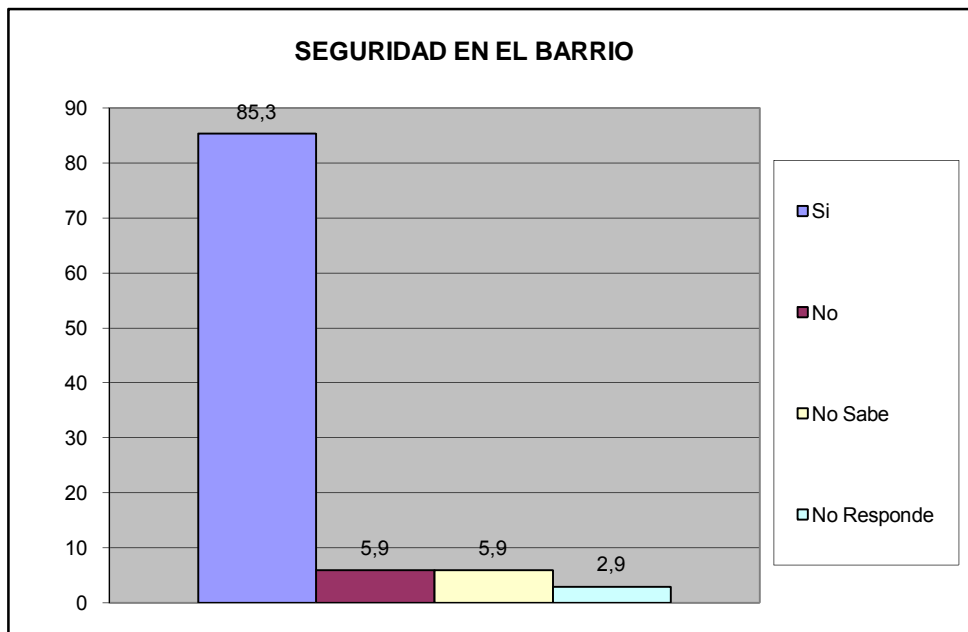

¿Siente que los niños están seguros en la calle?	fa	%
Si	15	44,1
No	15	44,1
No Sabe	3	8,8
No Responde	1	2,9
TOTAL	34	100

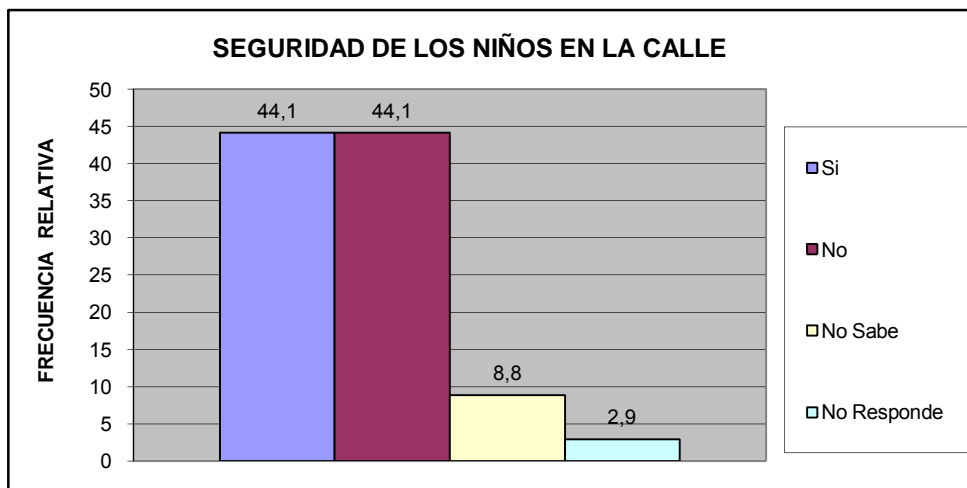

¿siente que los niños están seguros en su barrio?	fa	%
Si	11	32,4
No	20	58,8
No Sabe	2	5,9
No Responde	1	2,9
TOTAL	34	100

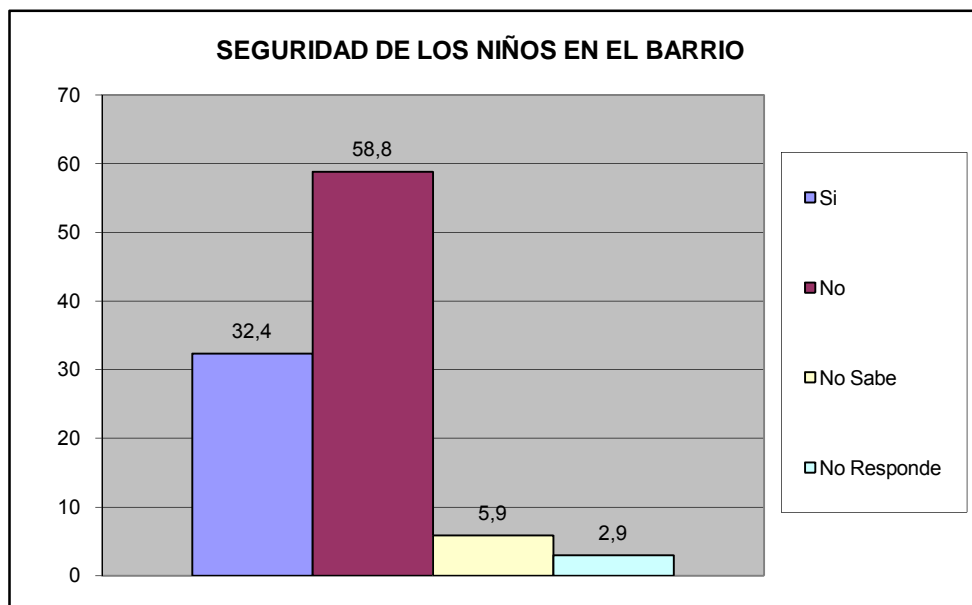

¿Su casa ha sido robada en los últimos 6 meses?	fa	%
Si	2	5,9
No	30	88,2
No Sabe	1	2,9
No Responde	1	2,9
TOTAL	34	100

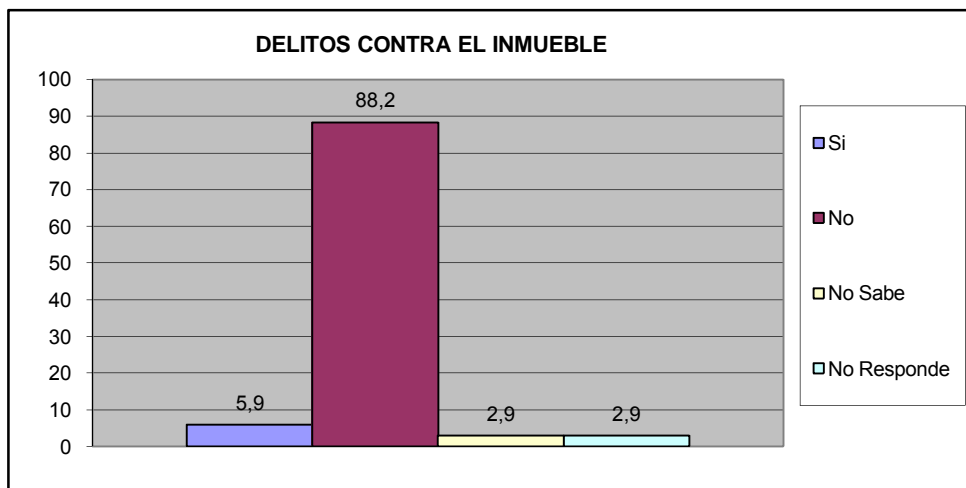

¿Ha sido agredido físicamente por algún vecino en su calle en los últimos seis meses?	fa	%
Si	0	0,0
No	32	94,1
No Sabe	1	2,9
No Responde	1	2,9
TOTAL	34	100

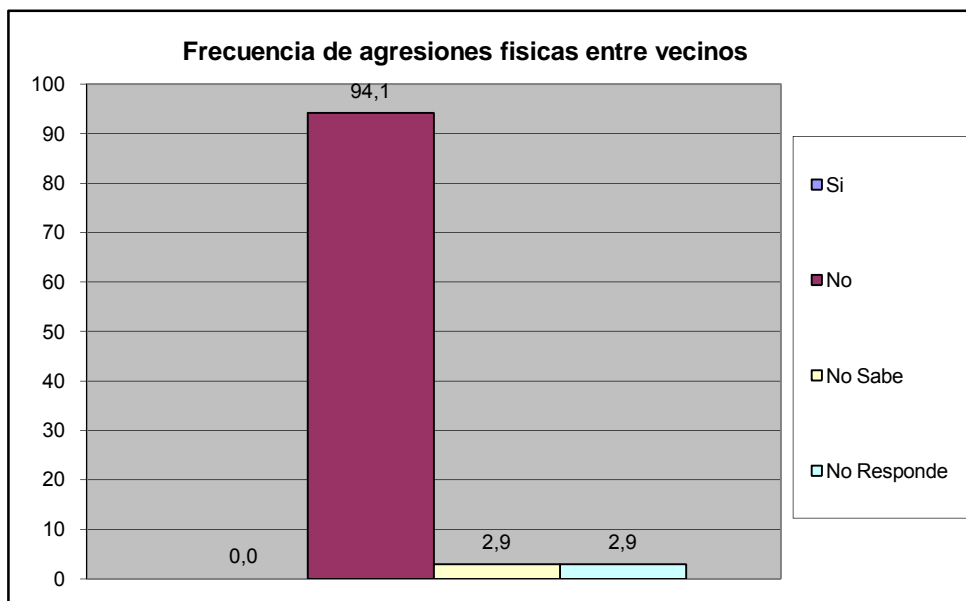

¿Ha sido agredido físicamente en sus barrio en los últimos seis meses?	fa	%
Si	0	0,0
No	32	94,1
No Sabe	1	2,9
No Responde	1	2,9
TOTAL	34	100

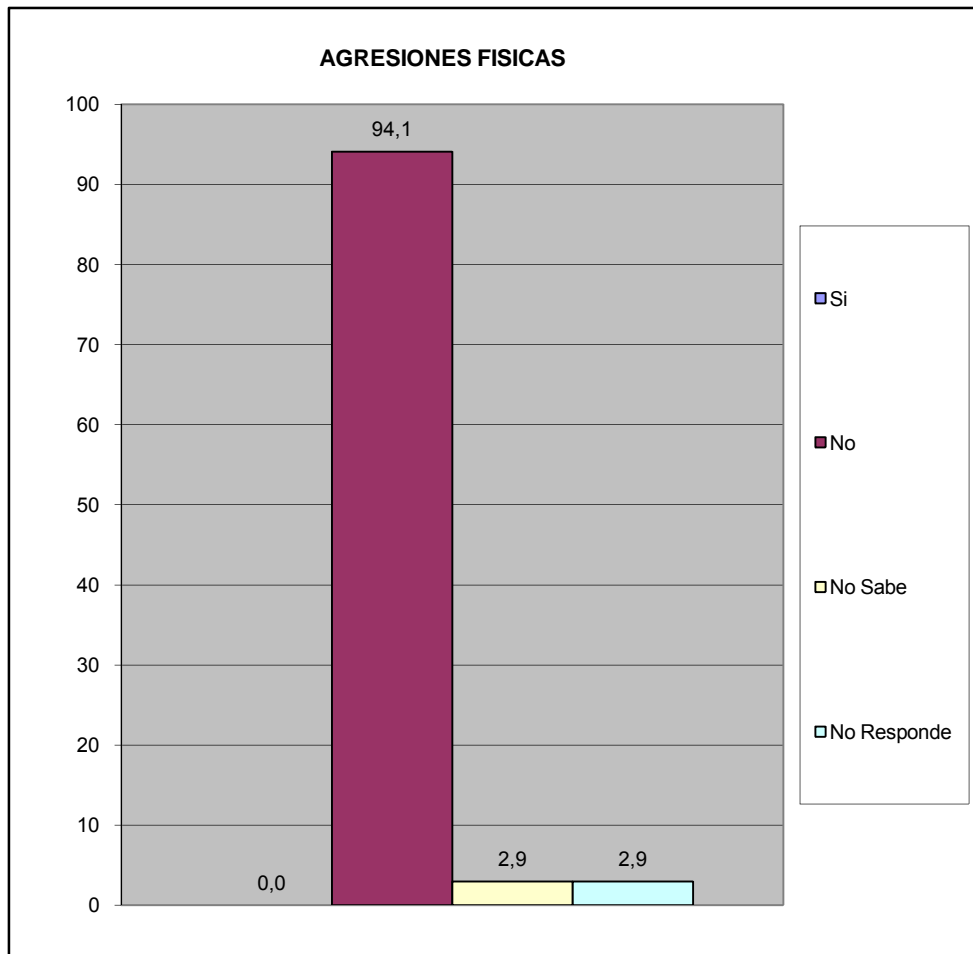

¿Ha solicitado y/o recibido servicio de bomberos y/o ambulancias por parte de la Fundación Cuerpo de Bomberos de San Diego?	fa	%
Si	7	20,6
No	25	73,5
No Sabe	2	5,9
No Responde	0	0,0
TOTAL	34	100

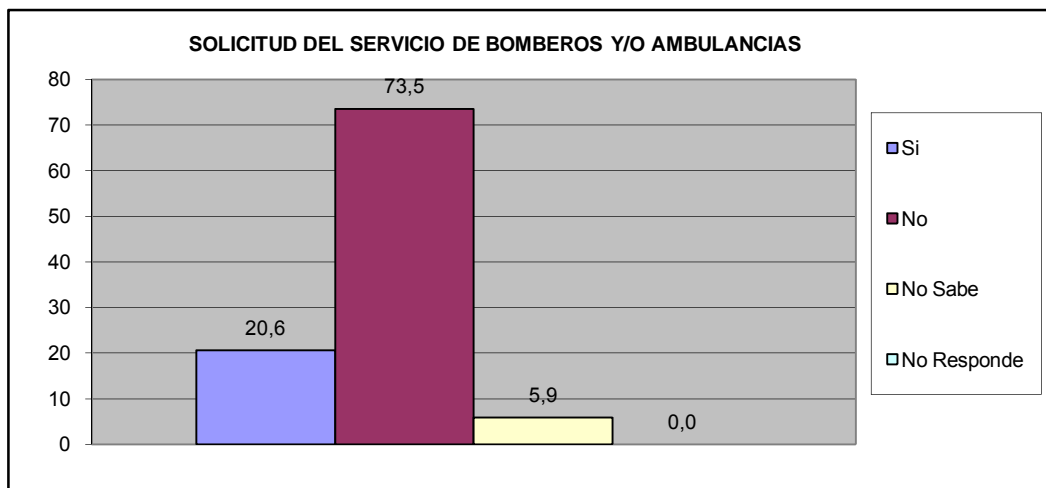

¿En Caso de ser positivo, quedo satisfecho con el servicio recibido por parte de la Fundación Cuerpo de Bomberos de San Diego?	fa	%
Si	6	85,7
No	1	14,3
No Sabe	0	0,0
No Responde	0	0,0
TOTAL	7	100

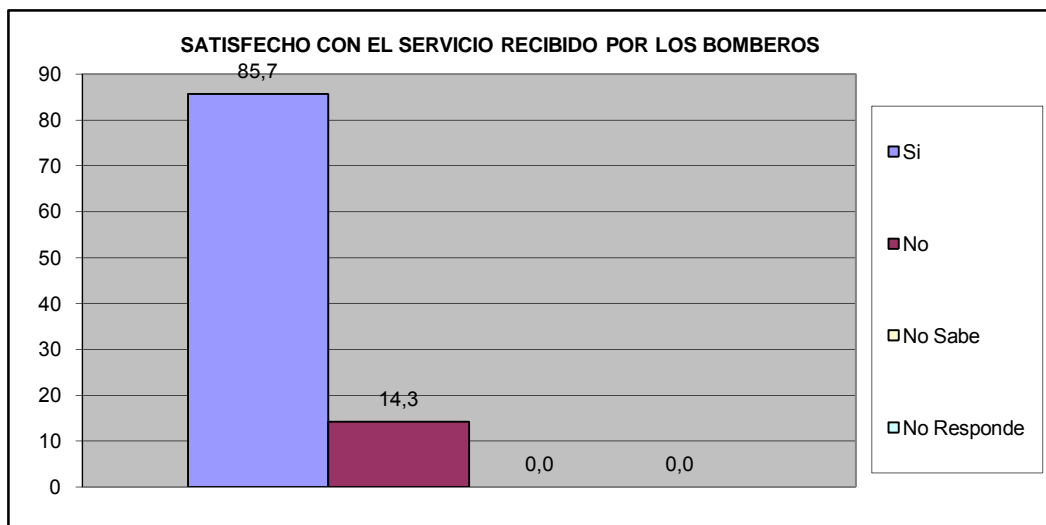

VIII.- EDUCACIÓN.

¿A cuanto tiempo caminando desde su hogar se encuentra la Guardería mas cercana?	fa	%
Hasta 15 Minutos	30	88,2
De 16 a 30 Minutos	0	0,0
Mas de 30 Minutos	0	0,0
No existe ninguno en su casa	0	0,0
No Sabe	3	8,8
No Responde	1	2,9
TOTAL	34	100

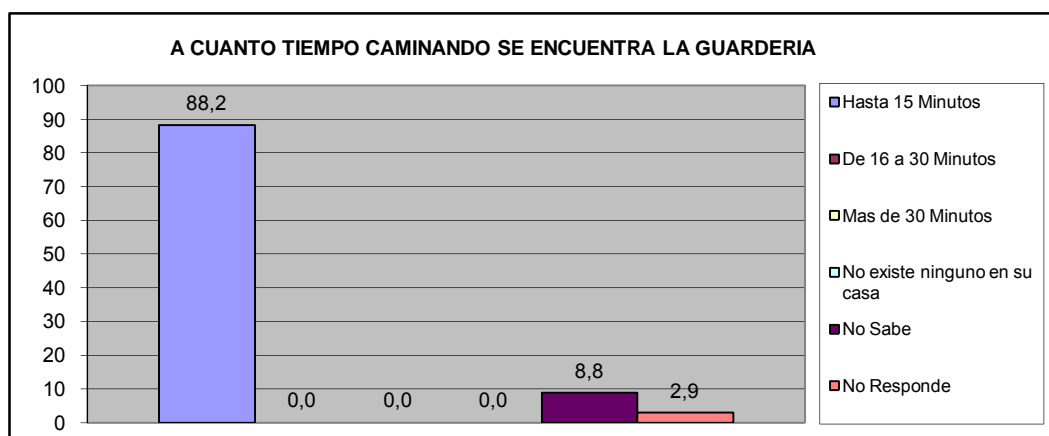

¿A cuanto tiempo caminando desde su hogar se encuentra el Preescolar mas cercano?	fa	%
Hasta 15 Minutos	28	82,4
De 16 a 30 Minutos	1	2,9
Mas de 30 Minutos	0	0,0
No existe ninguno en su casa	0	0,0
No Sabe	4	11,8
No Responde	1	2,9
TOTAL	34	100

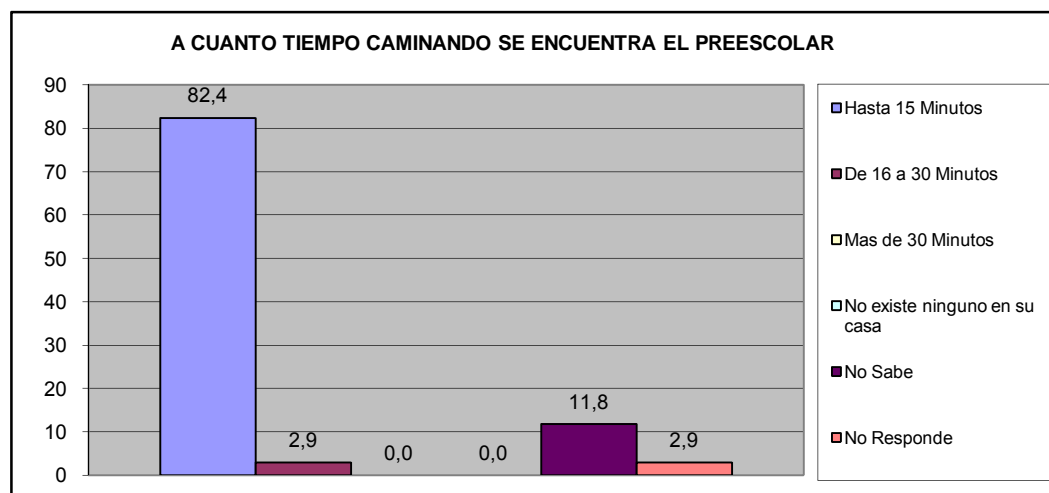

¿A cuanto tiempo caminando desde su hogar se encuentra la Escuela Basica (1º a 6º grado) mas cercana?	fa	%
Hasta 15 Minutos	22	64,7
De 16 a 30 Minutos	7	20,6
Mas de 30 Minutos	0	0,0
No existe ninguno en su casa	0	0,0
No Sabe	4	11,8
No Responde	1	2,9
TOTAL	34	100

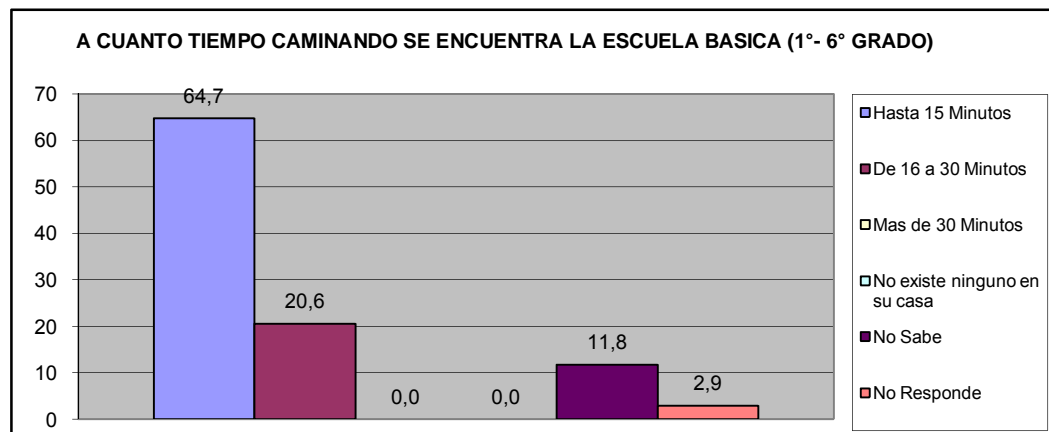

¿A cuanto tiempo caminando desde su hogar se encuentra la Escuela Basica (7º a 9º grado) mas cercana?	fa	%
Hasta 15 Minutos	24	70,6
De 16 a 30 Min.	6	17,6
Mas de 30 Min	0	0,0
No existe ninguno en su casa	0	0,0
No Sabe	3	8,8
No Responde	1	2,9
TOTAL	34	100

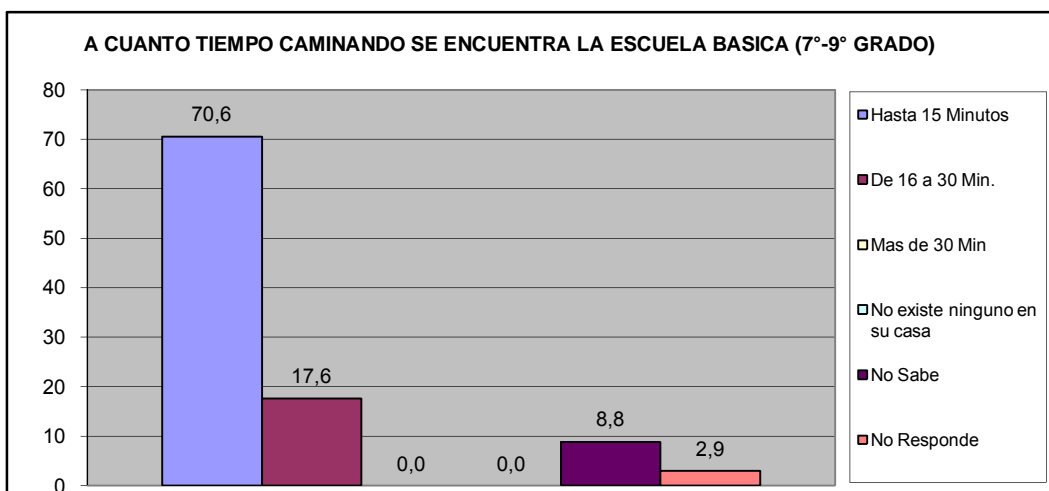

¿A cuanto tiempo caminando desde su hogar se encuentra el Ciclo Diversificado (4º y 5º año) mas cercano?	fa	%
Hasta 15 Minutos	21	61,8
De 16 a 30 Min.	6	17,6
Mas de 30 Min	0	0,0
No existe ninguno en su casa	3	8,8
No Sabe	3	8,8
No Responde	1	2,9
TOTAL	34	100

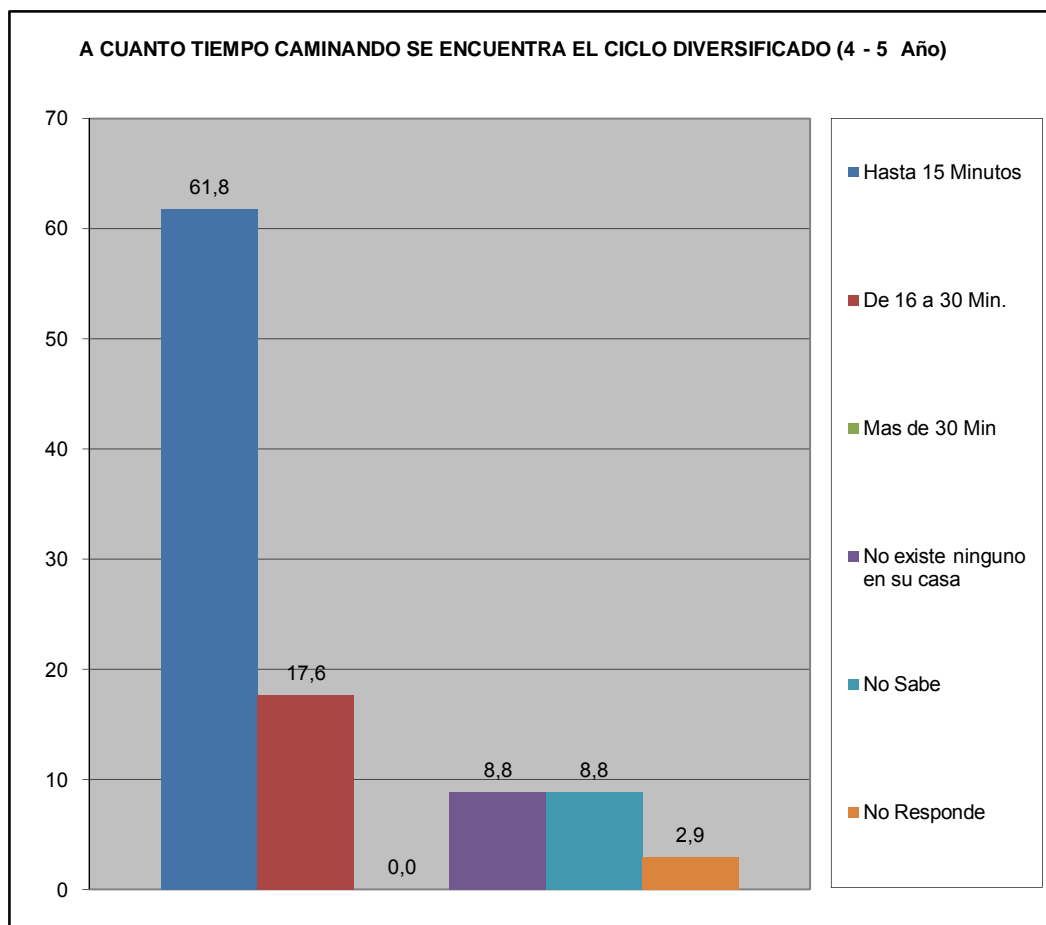

¿Ha tenido dificultades para que algún miembro de su hogar pueda tener acceso al sistema educativo? (indique el más importante).	fa	%
No tiene documentos de identificación	0	0,0
Los centros educativos están lejos de la vivienda que ocupan	0	0,0
Por discriminaciones raciales, sexuales	0	0,0
Resulta costoso cubrir los gastos para los implementos educativos (útiles y uniformes)	0	0,0
La matrícula que cobran es cara	0	0,0
Problemas de aprendizaje (retardo mental, problemas motrices, etc.)	0	0,0
Insuficiencia de centros Educativos	2	6,7
No tienen problemas en tener acceso al sistema educativo	28	93,3
TOTAL	30	100

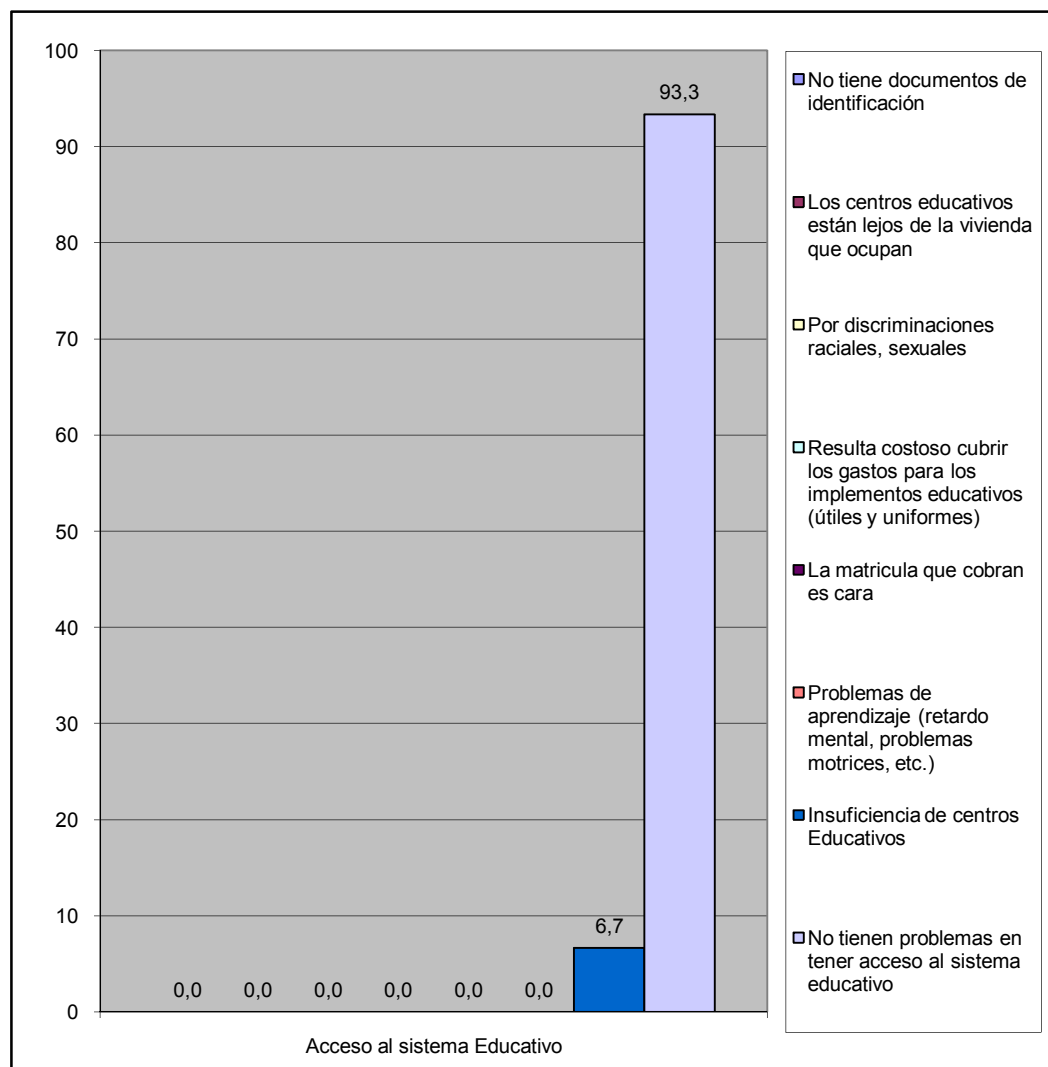

¿Numero de niños en edad escolar que habitan el inmueble?	fa	%
De 3 a 5 años	13	44,8
De 6 a 12 años	16	55,2
Total	29	100

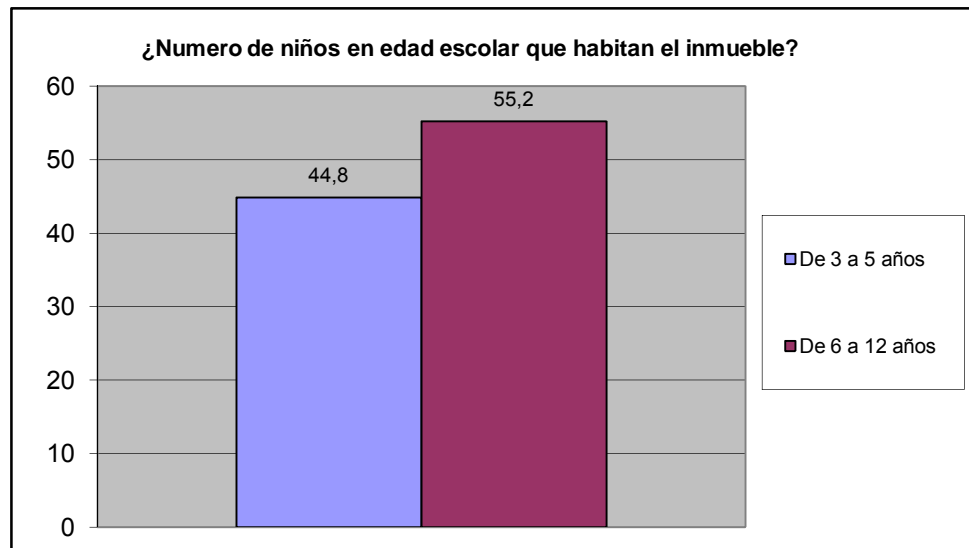

IX.- CAPACIDAD DE ACCESO DEL HOGAR A LOS SERVICIOS DE SALUD

		fa	%
¿Alguna vez Usted o algún miembro de su hogar ha dejado de comprar lentes prescritos debido a su costo?	Si	10	29,4
	No	24	70,6
TOTAL		34	100

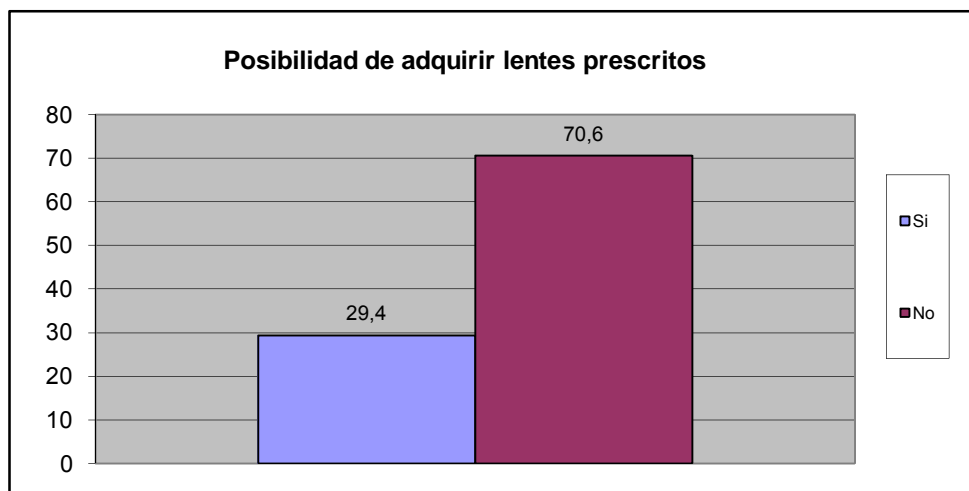

		fa	%
¿Alguna vez usted o algún miembro de su hogar ha dejado de comprar medicinas prescritas debido a su costo?	Si	14	41,2
	No	20	58,8
TOTAL		34	100

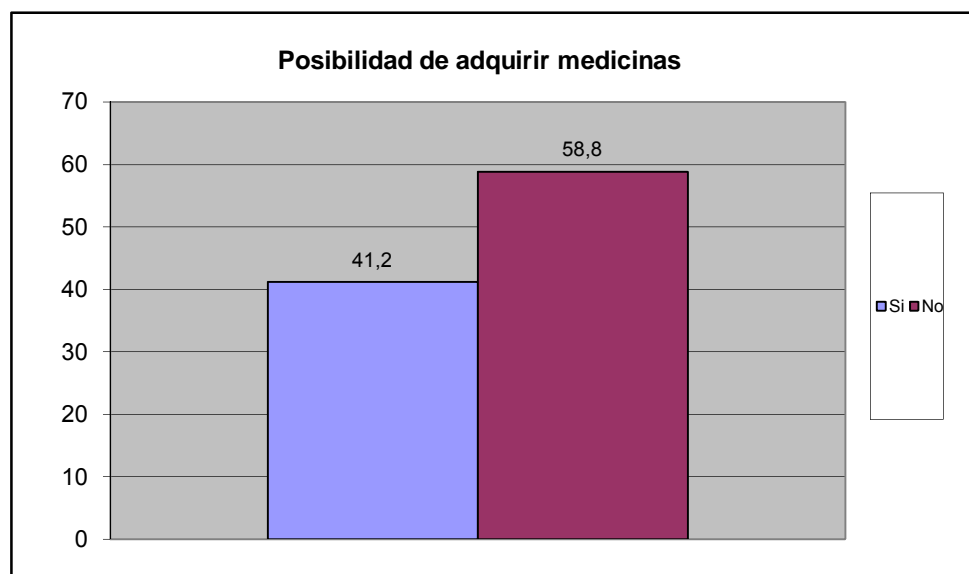

		fa	%
¿Presenta Ud o algun miembro de su familia dificultad para acceder a los servicios de salud?	Si	5	14,7
	No	29	85,3
TOTAL		34	100

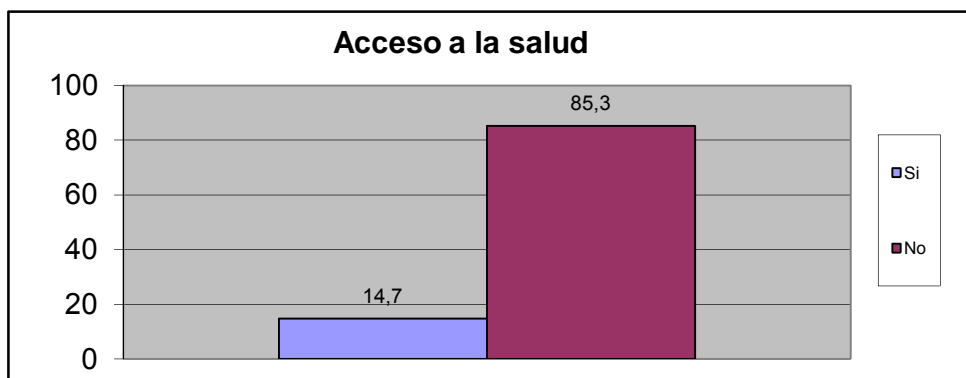

Principal causa de acceder al Servivio de Salud	fa	%
Nos queda lejos de nuestra casa	0	0,0
No nos atienden el mismo día	0	0,0
Son muy costosos los tratamientos médicos	1	25,0
son muy costosas las consultas medicas	3	75,0
el trato que recibimos no es el adecuado	0	0,0
Los horarios de atención al publico son reducidos	0	0,0
Otra	0	0,0
No sabe	0	0,0
No Responde	0	0,0
TOTAL.	4	100

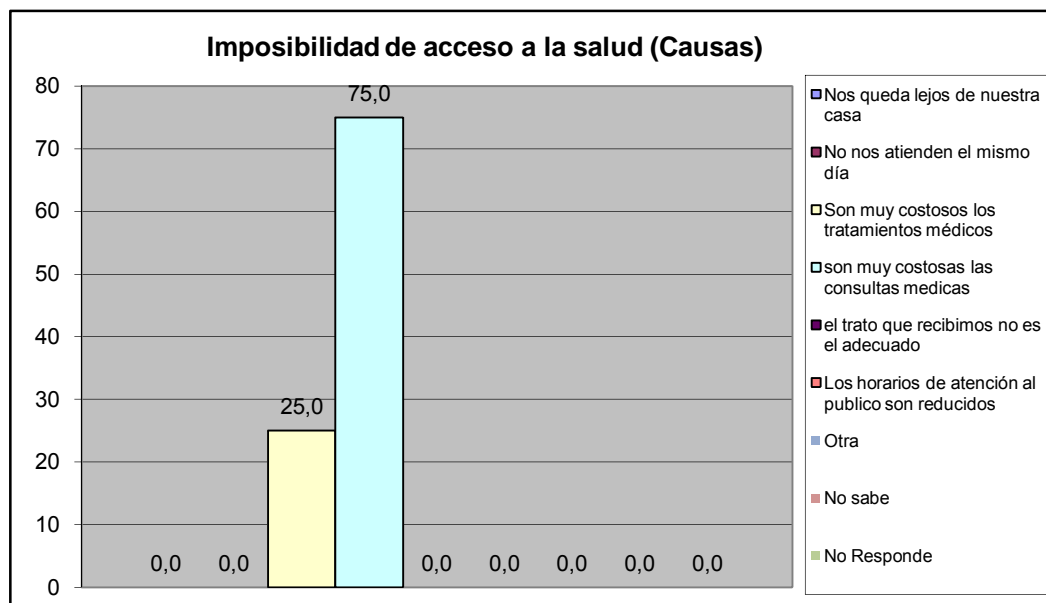

Cuando usted o algún miembro de su grupo familiar presentan algún quebranto de salud, ¿Qué hace generalmente?	fa	%
No hace nada	0	0,0
Se automedican	5	10,6
Llaman a un medico/enfermero	4	8,5
Llaman a un familiar	0	0,0
Acuden al hospital Dr. Jose Gregorio Hernandez "hospitalito".	15	31,9
Lo llevan a algún centro de salud privada	22	46,8
Va a un modulo barrio adentro	1	2,1
Llama a un servicio de asistencia medica privada a domicilio (EMI, Prosalud u otro).	0	0,0
No sabe	0	0,0
No responde	0	0,0
TOTAL.	47	100

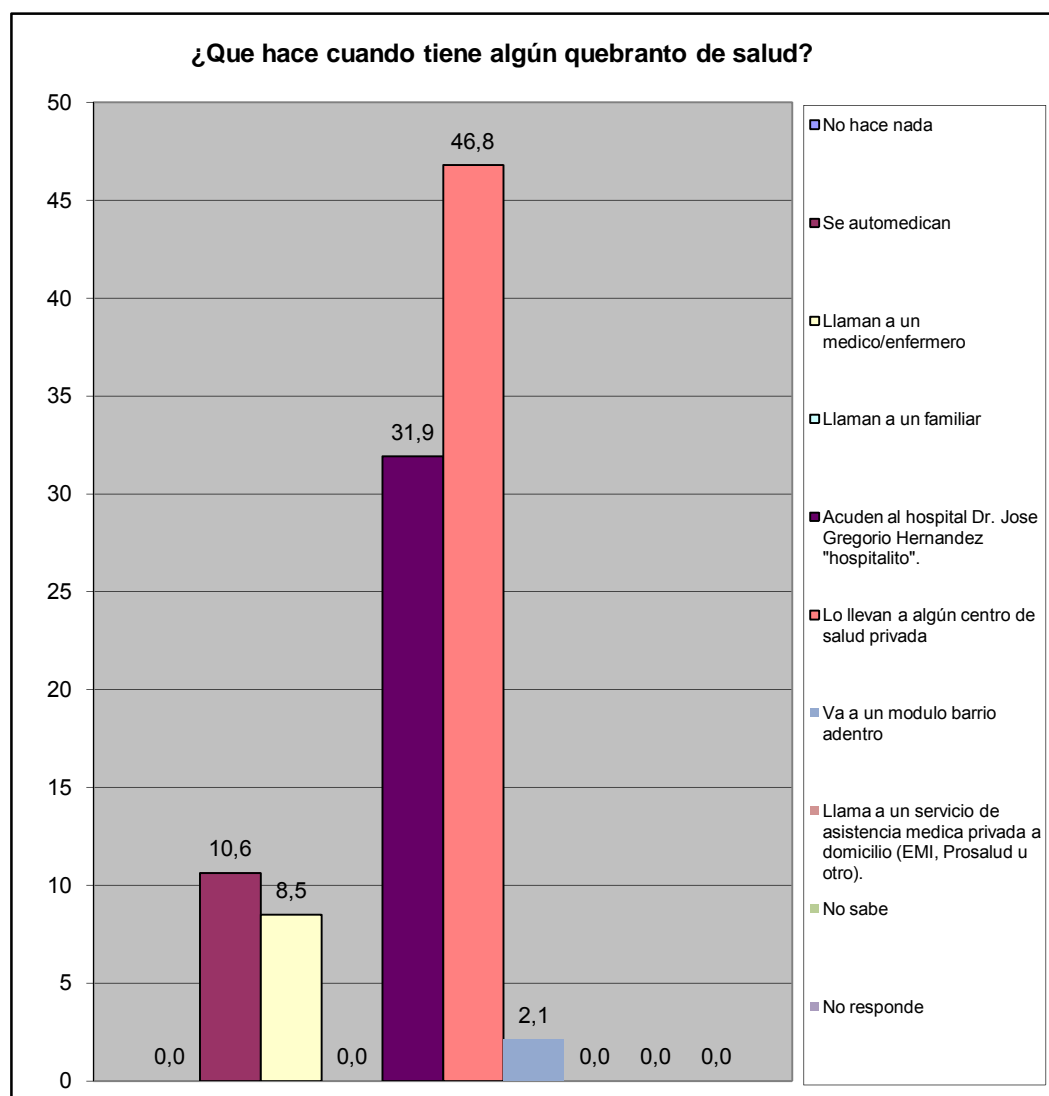

¿En los últimos 3 meses acudió usted al centro de salud más cercano?	fa	%
Para una emergencia	7	21,9
Para una consulta	5	15,6
Ambos	3	9,4
Nunca	16	50,0
No responde	1	3,1
Total	32	100

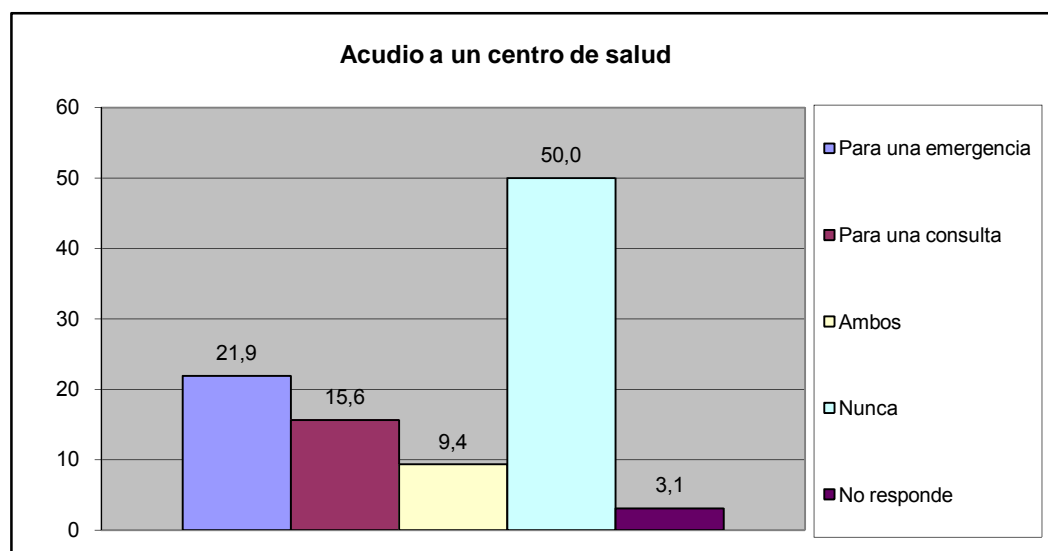

¿Cómo fue la atención que recibió?	fa	%
Lo atendieron y había los suministros médicos	14	43,8
Lo atendieron y no había los suministros médicos	2	6,3
Lo atendieron con demora	0	0,0
No fue atendido	0	0,0
No responde	0	0,0
Total	16	50

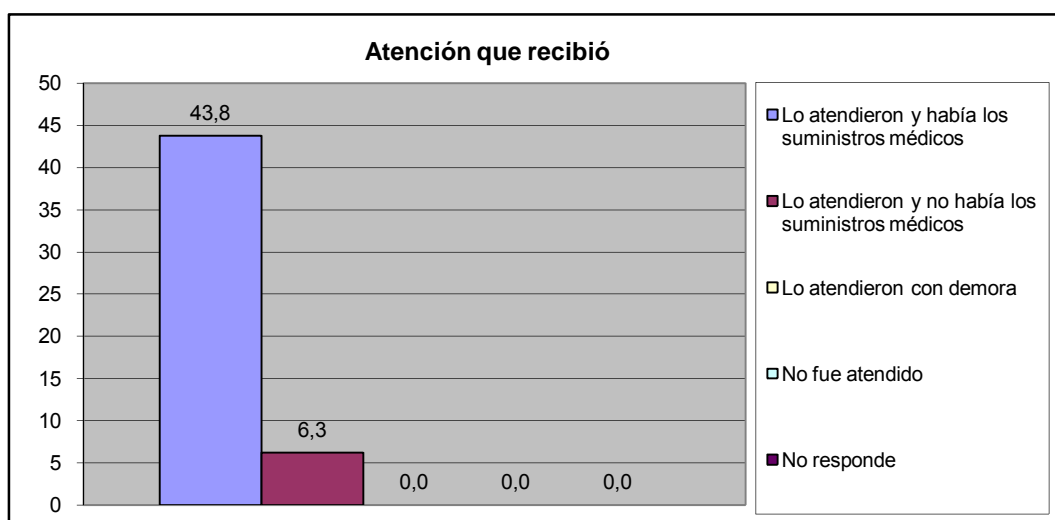

¿Acuanto tiempo caminando se encuentra el centro de salud publico?	fa	%
Hasta 15 Minutos	17	50,0
De 16 a 30 minutos	9	26,5
Más de 30 Minutos	6	17,6
No existe ninguno en su casa	0	0,0
No Sabe	2	5,9
No Responde	0	0,0
TOTAL	34	100

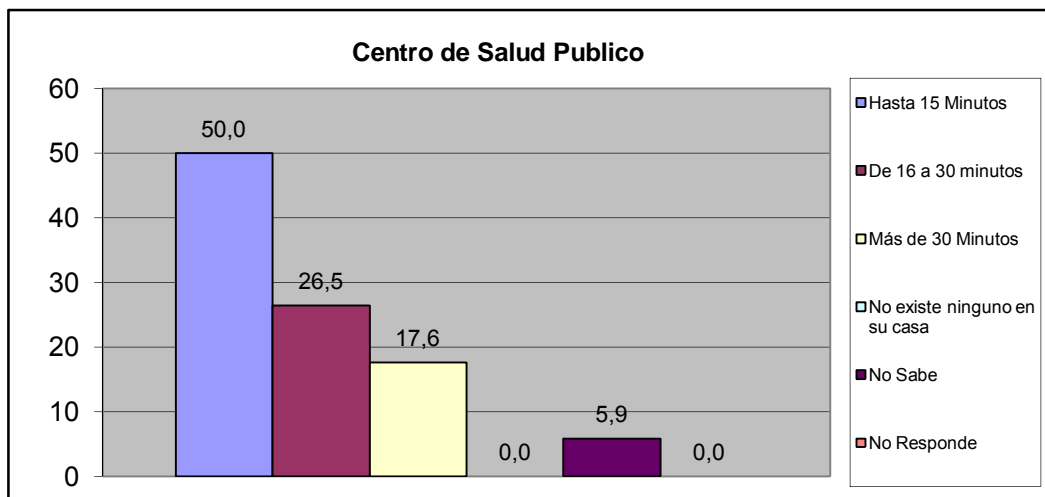

¿Acuanto tiempo caminando se encuentra el centro de salud privado?	fa	%
Hasta 15 Minutos	2	5,9
De 16 a 30 minutos	11	32,4
Más de 30 Minutos	14	41,2
No existe ninguno en su casa	5	14,7
No Sabe	2	5,9
No Responde	0	0,0
TOTAL	34	100

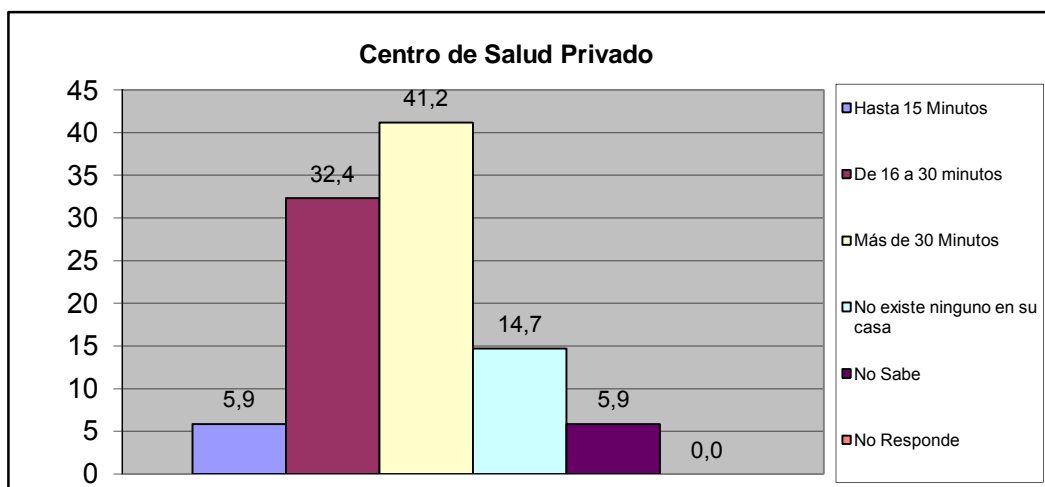

¿Acuanto tiempo caminando se encuentra el laboratorio clínico publico?	fa	%
Hasta 15 Minutos	9	26,5
De 16 a 30 minutos	7	20,6
Más de 30 Minutos	12	35,3
No existe ninguno en su casa	1	2,9
No Sabe	5	14,7
No Responde	0	0,0
TOTAL	34	100

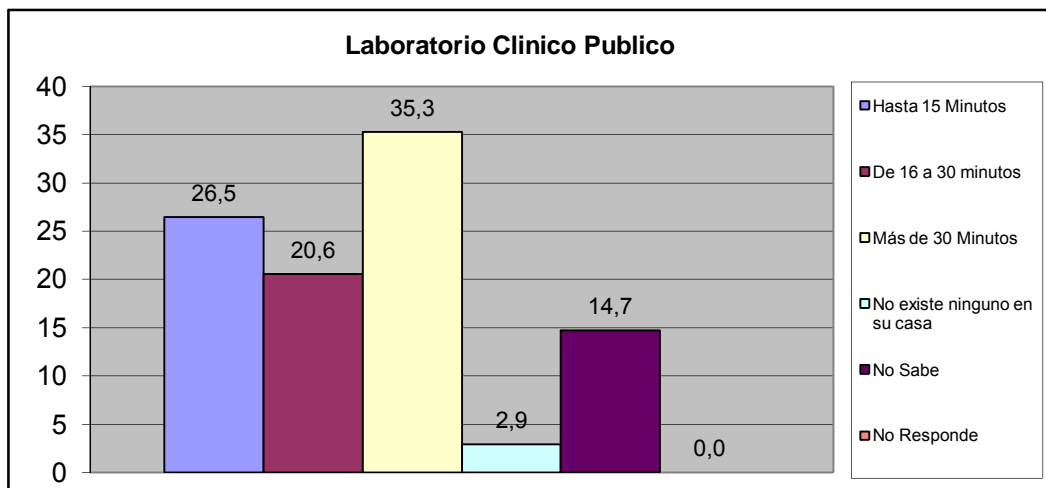

¿Acuanto tiempo caminando se encuentra el laboratorio clínico privado?	fa	%
Hasta 15 Minutos	9	26,5
De 16 a 30 minutos	12	35,3
Más de 30 Minutos	11	32,4
No existe ninguno en su casa	0	0,0
No Sabe	2	5,9
No Responde	0	0,0
TOTAL	34	100

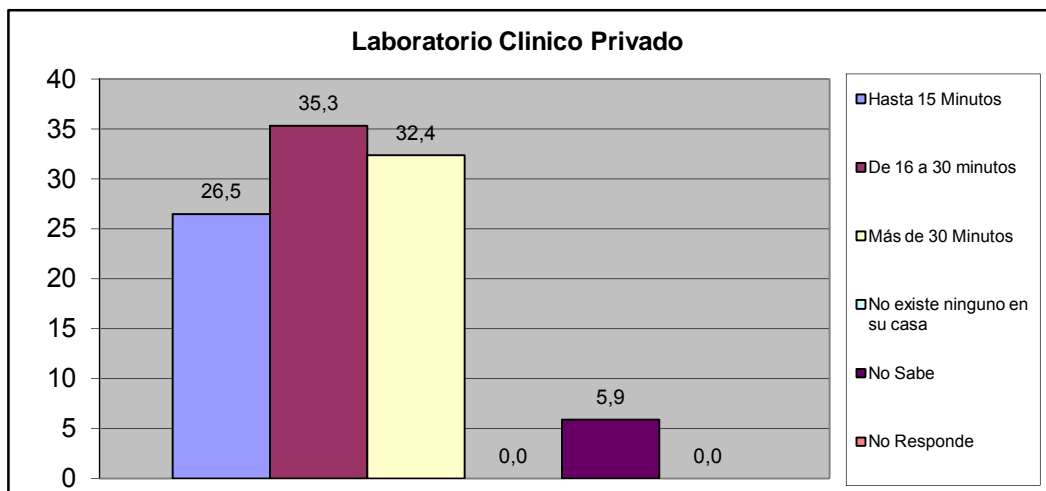

X.- CONVIVENCIA FAMILIAR

¿Conoce Usted que exista en su Comunidad casos de maltratos de niñas, niños y/o adolescentes?	fa	%
Si	2	5,9
No	27	79,4
No Sabe	4	11,8
No Responde	1	2,9
TOTAL	34	100

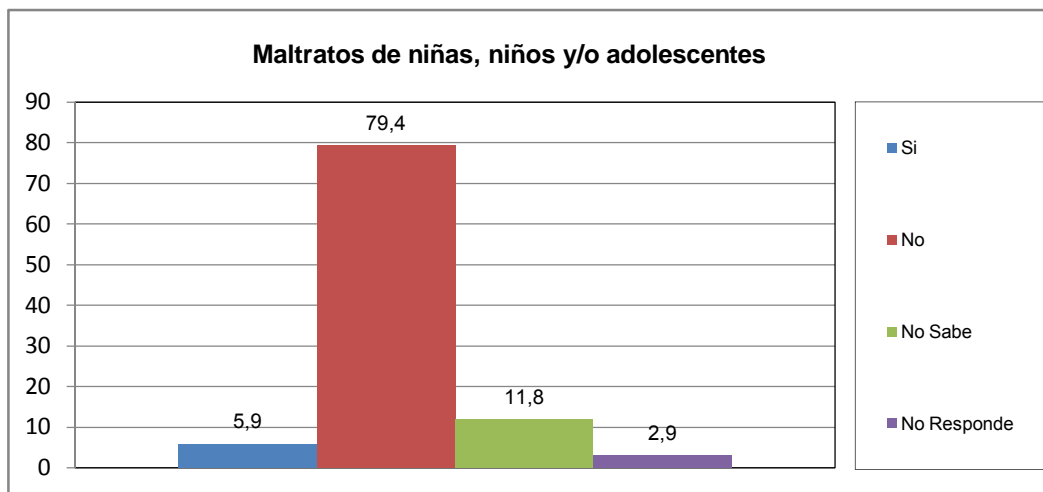

¿Quien origina el maltrato?	fa	%
Madre	1	50,0
Padre	0	0,0
Responsable	0	0,0
Representante	1	50,0
Otros familiares (hermanos, tios)	0	0,0
TOTAL	2	100

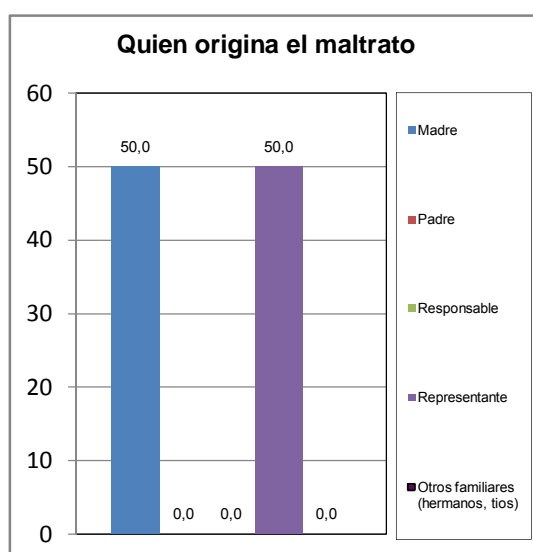

El maltrato observado en el hogar es:	fa	%
Físico	0	0,0
Verbal	0	0,0
Ambos	2	100,0
TOTAL	2	100



¿Conoce Usted en su comunidad casos de consumo de alcohol ó droga de niños, niñas y adolescentes?	fa	%
Si	7	20,6
No	24	70,6
No Sabe	2	5,9
No Responde	1	2,9
TOTAL	34	100

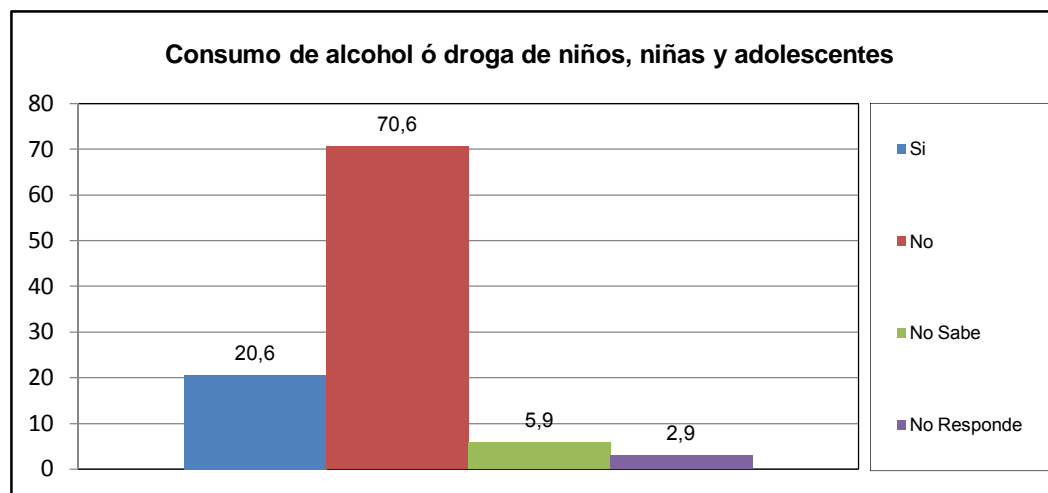

El consumo que se presenta es en:	fa	%
Niños	0	0,0
Niñas	0	0,0
Ambos (N)	0	0,0
Adolescente Varon	0	0,0
Adolescente Hembra	0	0,0
Ambos (A)	7	100,0
TOTAL	7	100

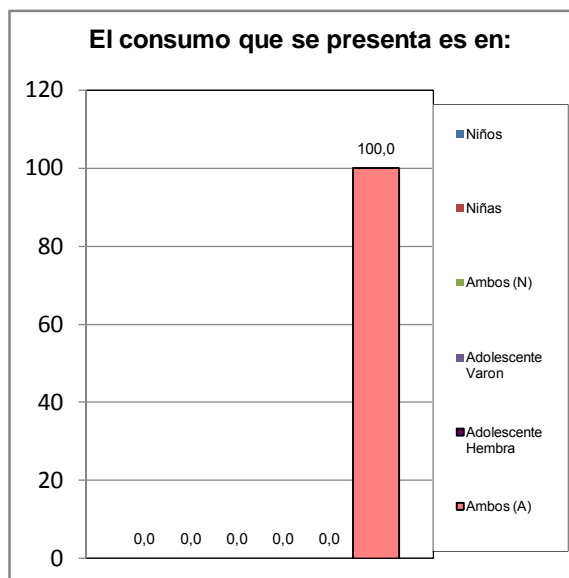

El consumo es de:	fa	%
Drogas	1	14,3
Alcohol	0	0,0
Ambos	6	85,7
TOTAL	7	100

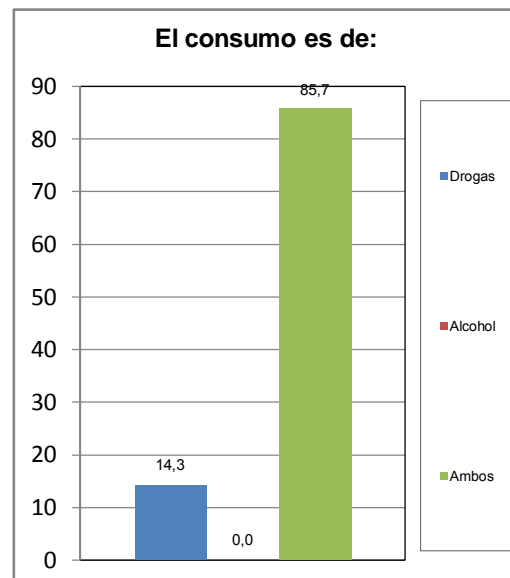

¿Conoce Usted en su comunidad casos de maltrato a la Mujer (Violencia Intrafamiliar)?	fa	%
Si	1	2,9
No	30	88,2
No Sabe	2	5,9
No Responde	1	2,9
TOTAL	34	100

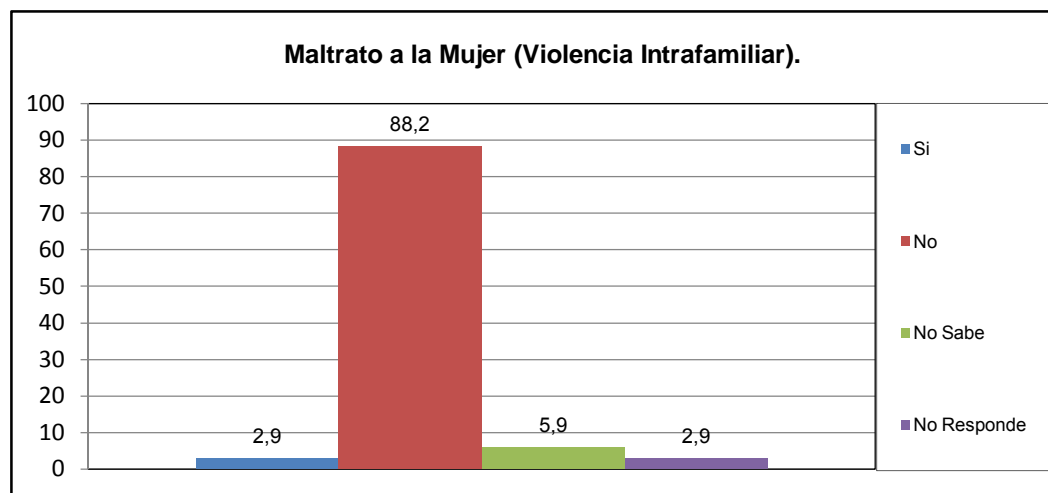

¿Quien origina el maltrato?	fa	%
Esposo	1	100,0
Concubino	0	0,0
Padre	0	0,0
Hermano	0	0,0
Novio	0	0,0
Otro	0	0,0
TOTAL	1	100

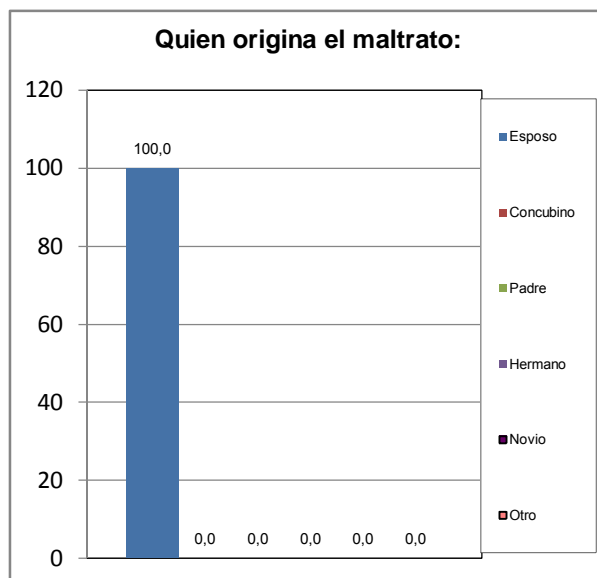

El maltrato observado en el hogar es:	fa	%
Físico	0	0,0
Verbal	0	0,0
Ambos	1	100,0
TOTAL	1	100

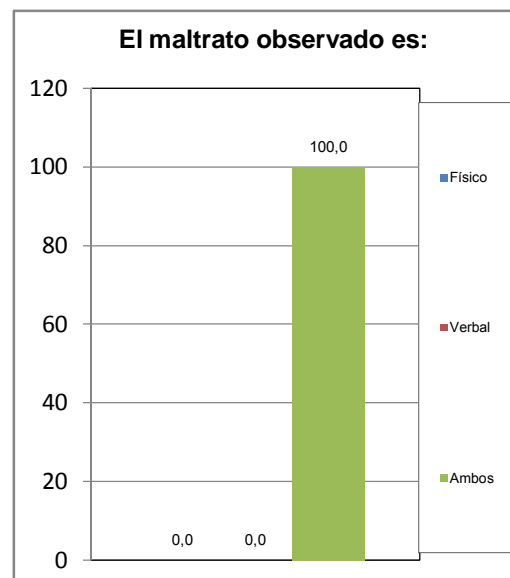

XI.- EVALUACIÓN DE LA GESTIÓN MUNICIPAL

¿Asistió Usted a los carnavales turísticos de San Diego?	fa	%
Si	27	79,4
No	7	20,6
TOTAL	34	100

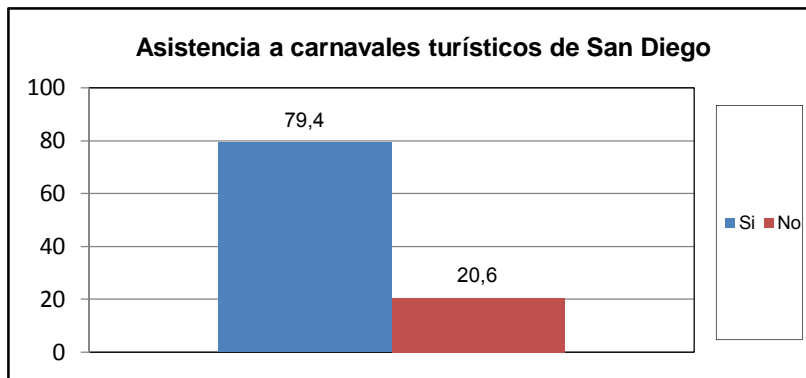

¿Cuál es la percepción que Usted tiene de los Carnavales turísticos de san diego?	fa	%
Excelente	6	17,6
Buena	18	52,9
Regular	7	20,6
Mala	0	0,0
Pésima	0	0,0
No opina	3	8,8
TOTAL	34	100

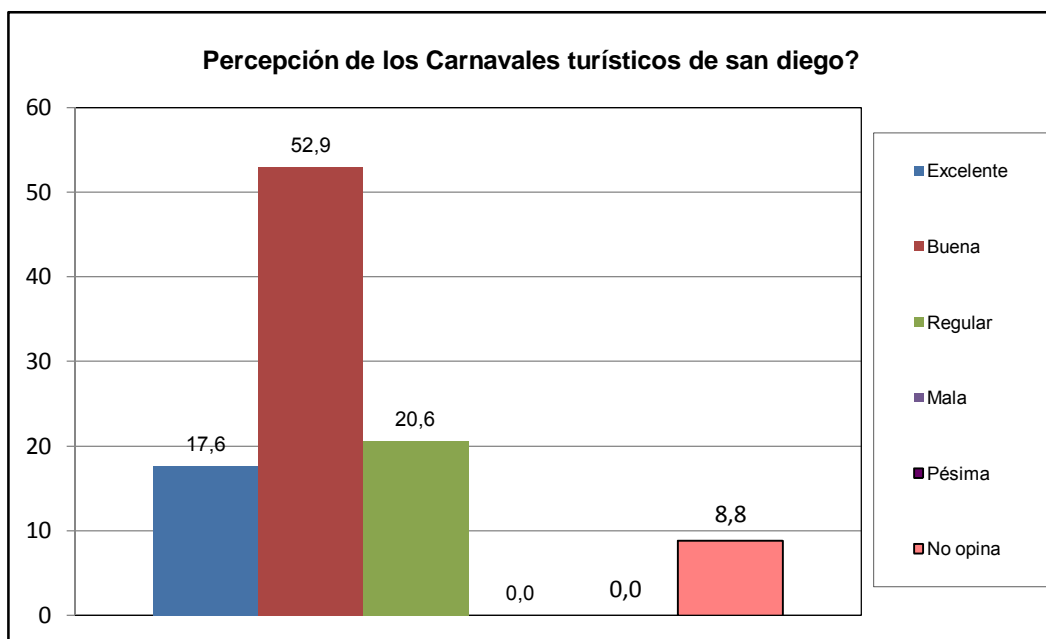

¿Como evalua usted la gestion municipal?	fa	%
Excelente	3	8,8
Buena	23	67,6
Regular	4	11,8
Mala	0	0,0
Pésima	0	0,0
No opina	4	11,8
TOTAL	34	100

