



República Bolivariana de Venezuela  
Estado Carabobo  
Sala Técnica del Consejo Local de Planificación Pública  
del Municipio San Diego

*Indice de Bienestar Humano Municipal de San Diego 2011.*

**DECODIFICACION DE RESULTADOS DEL INSTRUMENTO**

**I.- DATOS DE LOCALIZACIÓN DE LA VIVIENDA**

Sector	Nombre de Residencia o urbanismo
Norte B	Parqueserino

**II.- SITUACION SOCIOECONOMICA**

Régimen de Propiedad	fa	%
Nacional.	0	0,0
Estadal.	0	0,0
Concejo Municipal.	0	0,0
Baldío.	0	0,0
Ejido.	0	0,0
Privado Individual.	24	100,0
Privado Colectivo.	0	0,0
Otros (especifique)	0	0,0
No Sabe.	0	0,0
No Responde.	0	0,0
<b>TOTAL</b>	<b>24</b>	<b>100</b>

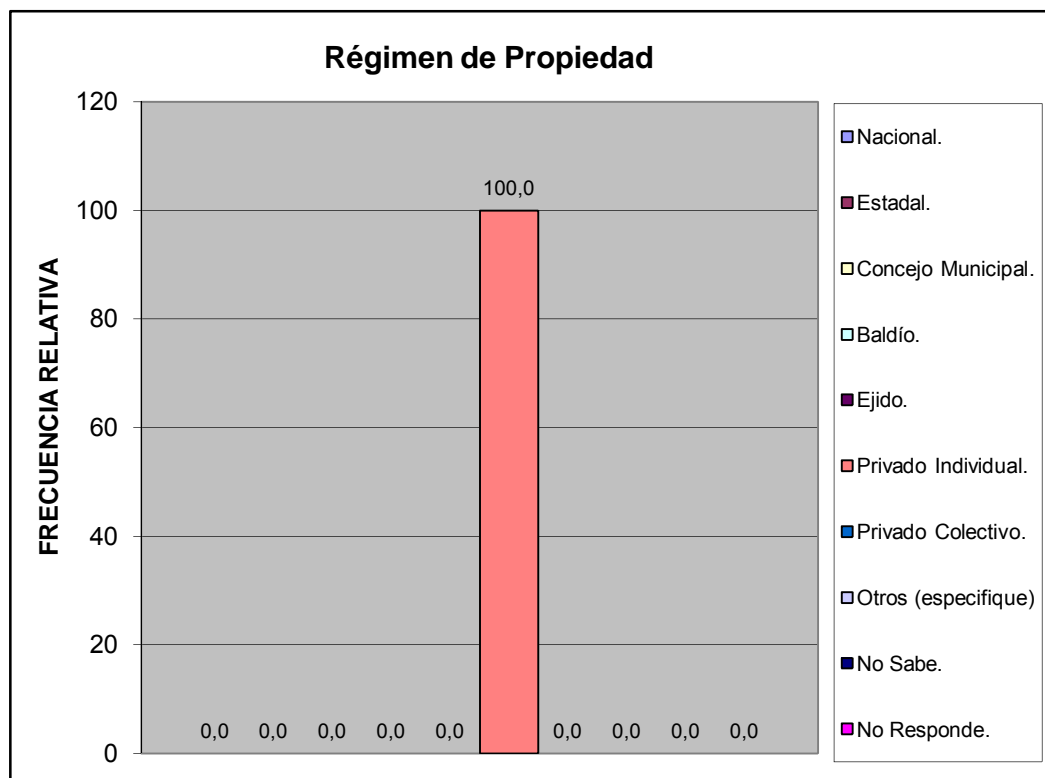

Características de la Vivienda	fa	%
Mansión.	0	0,0
Quinta o Casa quinta.	6	25,0
Townhouse.	0	0,0
Casa.	18	75,0
Apartamento.	0	0,0
Penthouse.	0	0,0
Apartamento en casa (anexo).	0	0,0
Casa de Vecindad o Pensión.	0	0,0
Rancho.	0	0,0
Otra Clase de Vivienda.	0	0,0
<b>TOTAL</b>	<b>24</b>	<b>100</b>

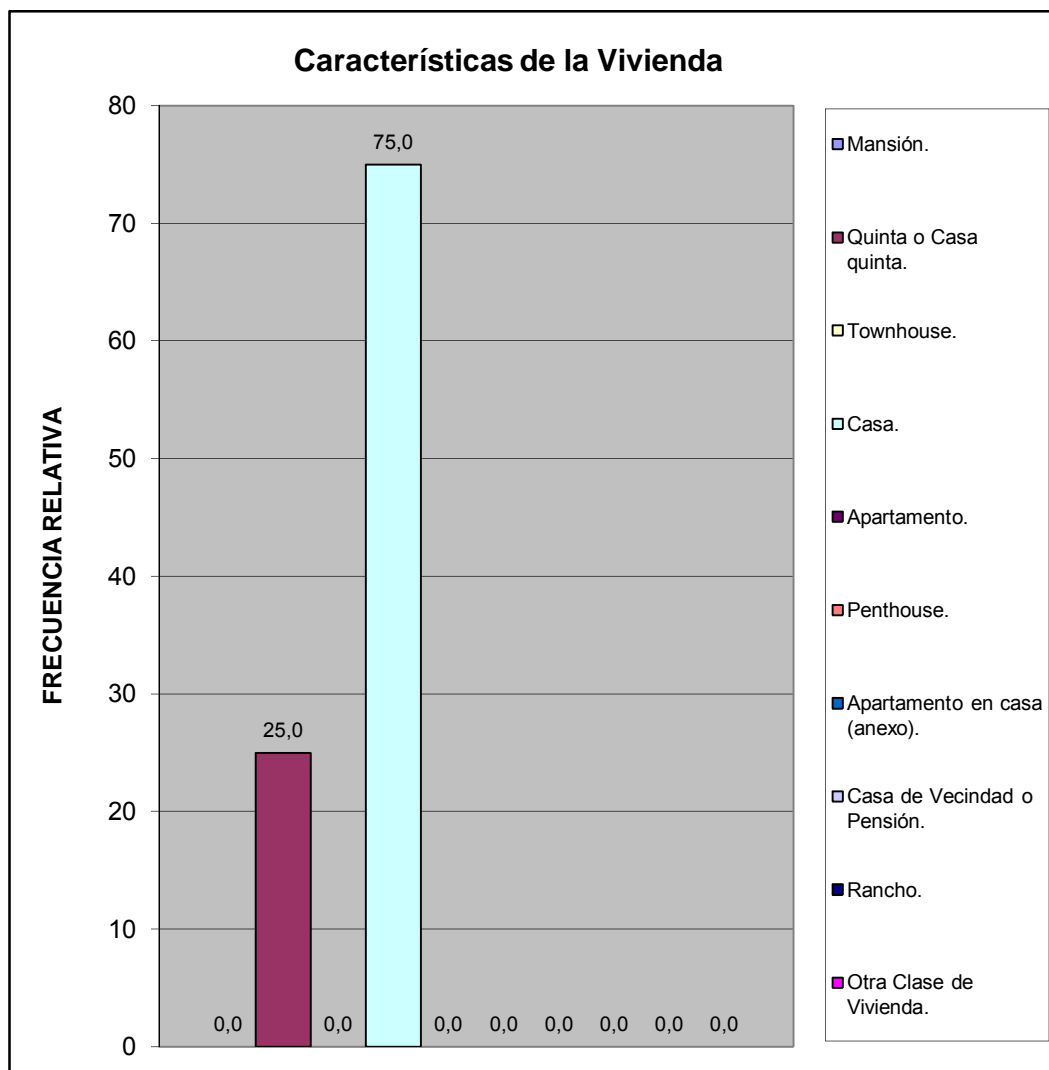

Usos del Inmueble	fa	%
Solo Residencial	23	95,8
Residencial Temporal (hotel)	1	4,2
Residencial y Comercial	0	0,0
Residencial y de Servicios	0	0,0
Residencial e Industrial	0	0,0
<b>TOTAL</b>	<b>24</b>	<b>100</b>

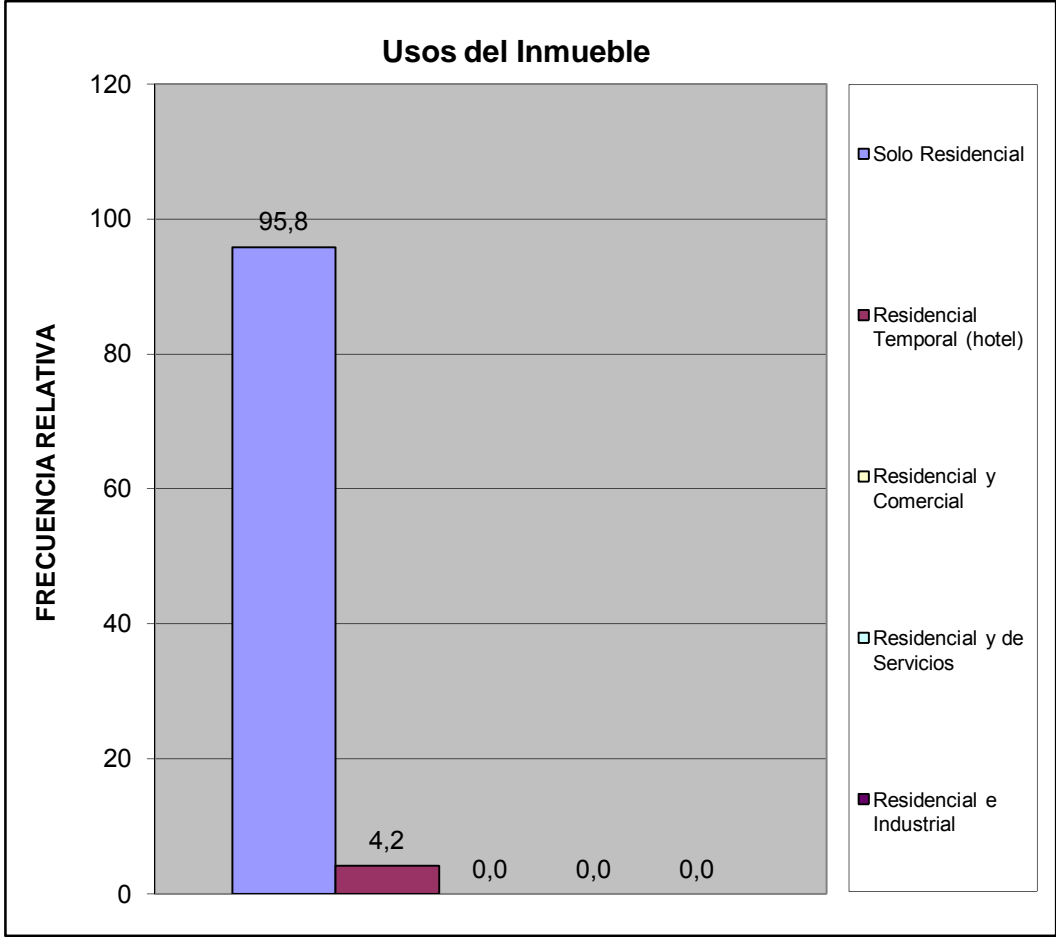

Estatus de la Vivienda	fa	%
Alquilada	1	4,2
Subalquilada	0	0,0
Propia Pagada	23	95,8
Otra Forma	0	0,0
Prestada Compartida	0	0,0
Propia pagandose	0	0,0
No Sabe	0	0,0
No responde	0	0,0
<b>TOTAL</b>	<b>24</b>	<b>100</b>

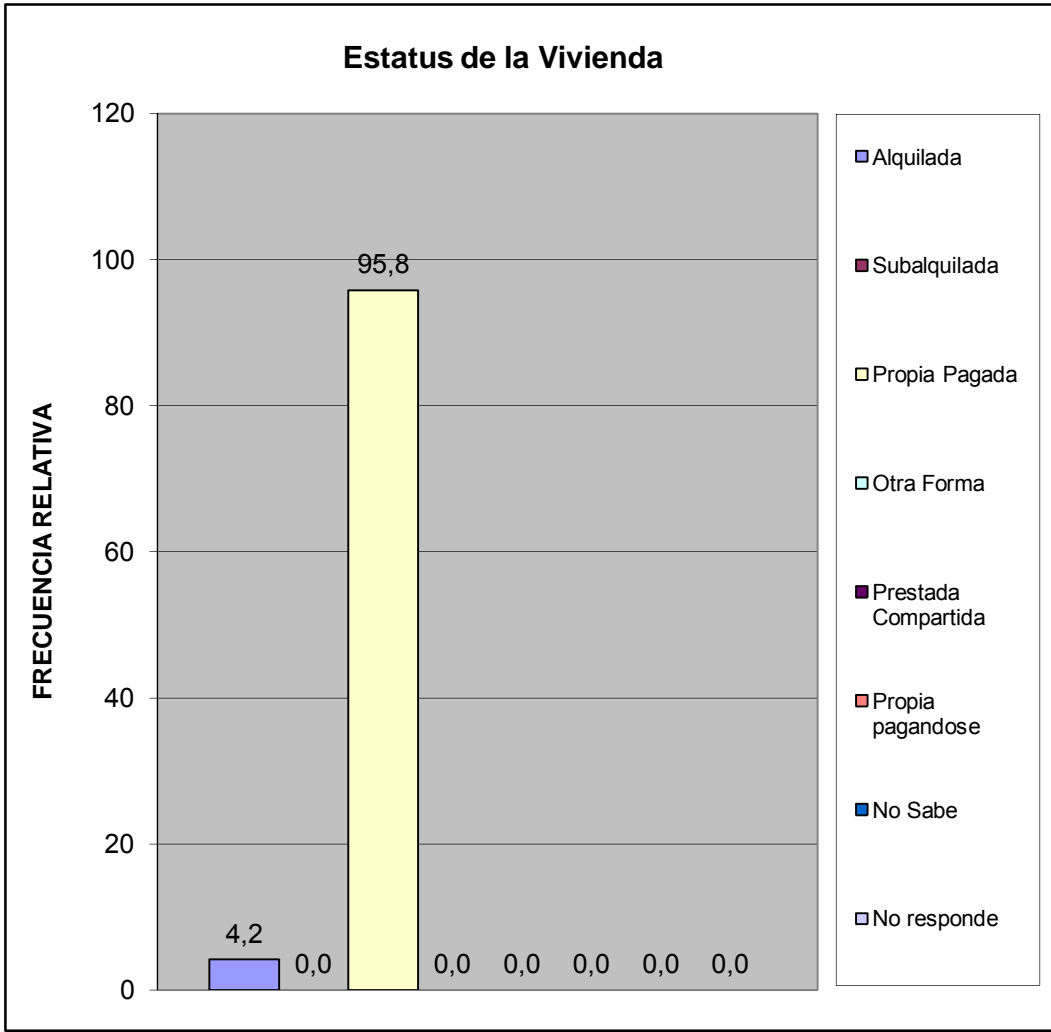

Material de Construcción Predominante en Paredes	fa	%
Bloque o ladrillo frisado	24	100,0
Bloque o ladrillo sin frisar	0	0,0
Concreto	0	0,0
Madera aserrada/formica/fibra de vidrio o similares	0	0,0
Adobe/tapia/baharaque frisado	0	0,0
Adobe/tapia/baharaque sin frisar	0	0,0
Caña/palma/tabla/carton piedra/similares	0	0,0
<b>TOTAL</b>	<b>24</b>	<b>100</b>

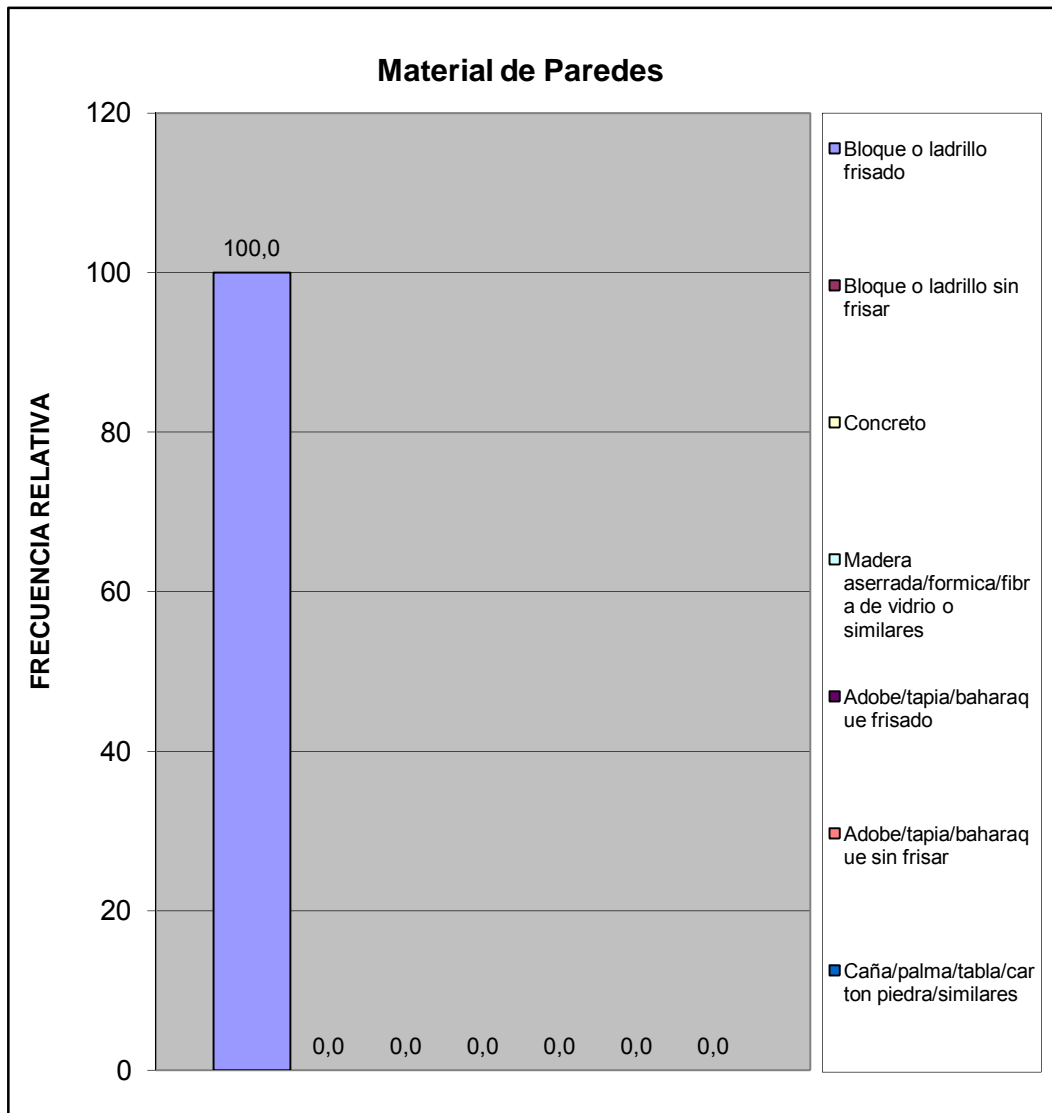

Material de Construcción Predominante en Pisos	fa	%
Mosaico/granito/vinil/cerámica/ladrillo	24	100,0
Terracota/parquet/alfombra y similares	0	0,0
Cemento Pulido	0	0,0
Cemento rustico	0	0,0
Tierra	0	0,0
Tablas/tablonos y similares	0	0,0
<b>TOTAL</b>	<b>24</b>	<b>100</b>

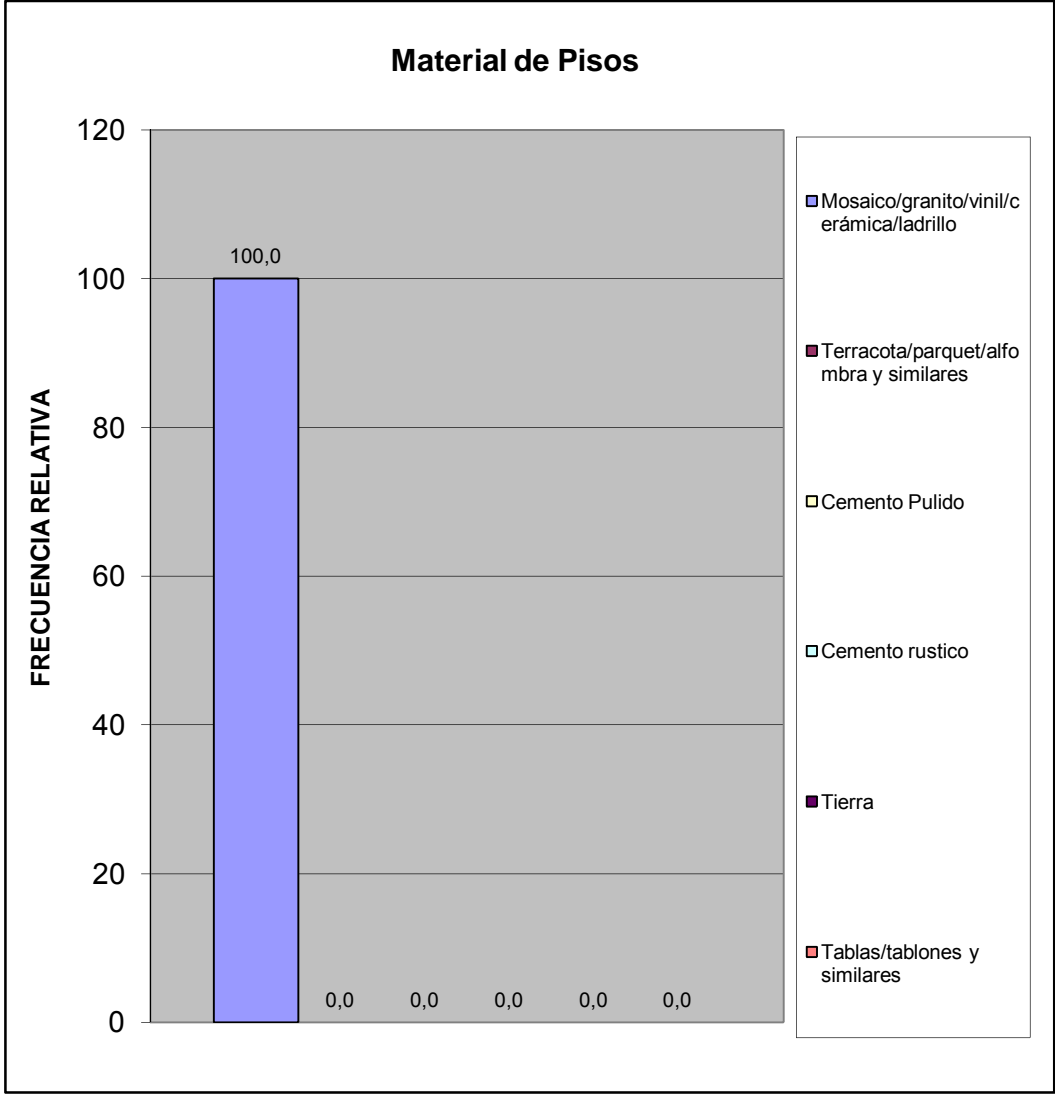

Material de Construcción Predominante en Techos	fa	%
Concreto Armado	20	83,3
Ladrillo-concreto	3	12,5
Fibra sintetica	0	0,0
Asbesto y similares	0	0,0
Laminas metalicas (Zinc y similares)	1	4,2
Madera	0	0,0
Caña/palma y similar	0	0,0
<b>TOTAL</b>	<b>24</b>	<b>100</b>

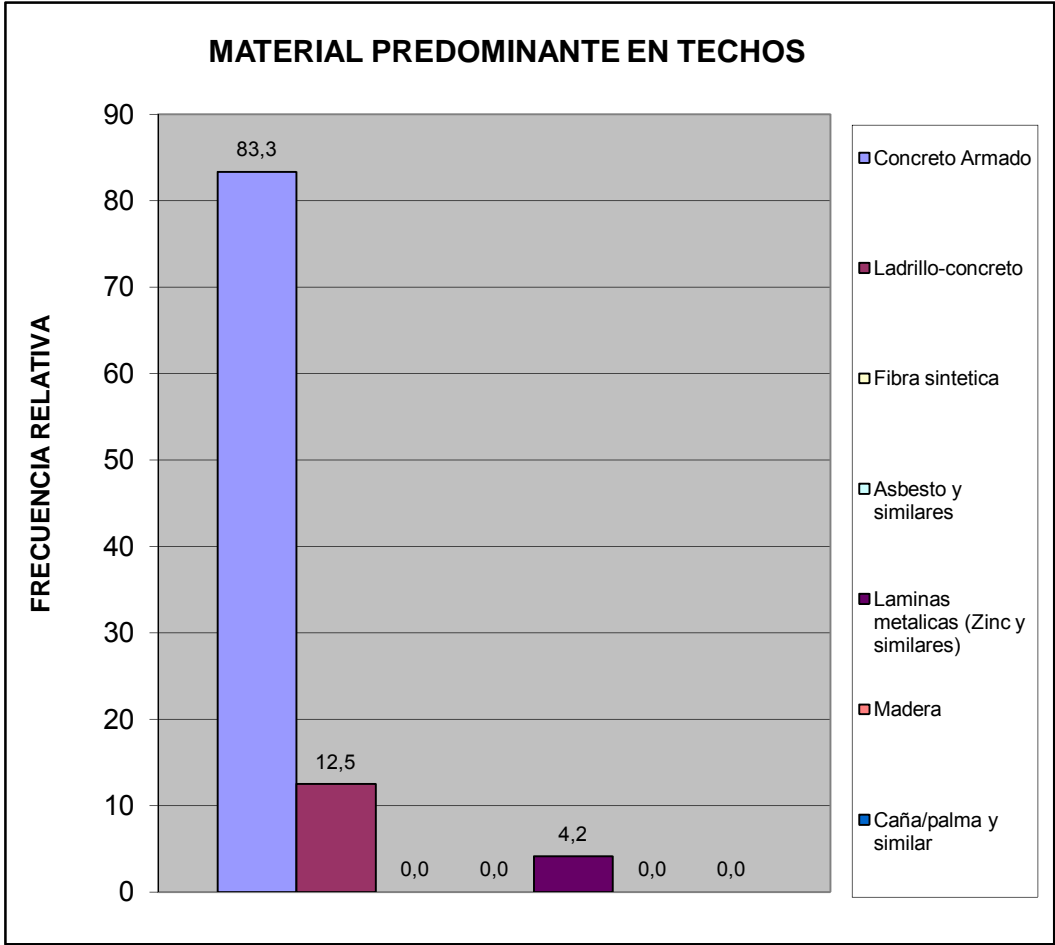

Hacinamiento Detectado	fa	%
Hogar Hacinado	0	0,0
Hogar No Hacinado	24	100,0
<b>Total</b>	<b>24</b>	<b>100</b>

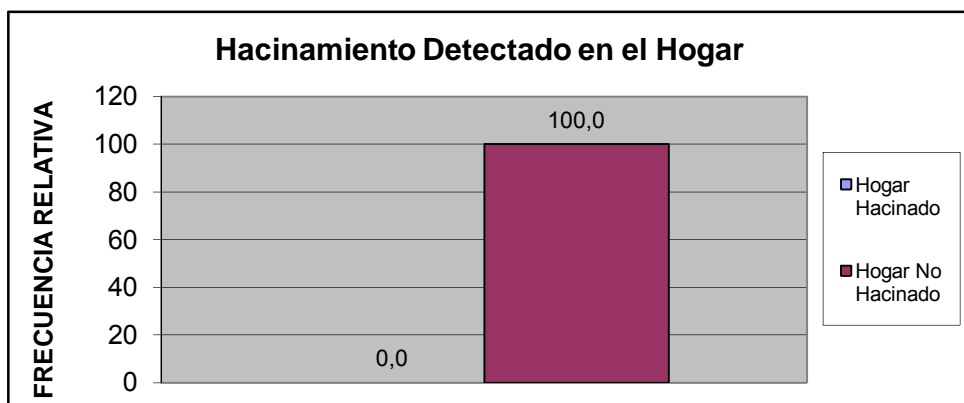

Ingreso Familiar	fa	%
Menos de Bs.F, 1.430	1	4,2
Entre Bs.F, 1.430 - 2.500	7	29,2
Entre Bs.F, 2.500 - 5.000	1	4,2
Entre Bs.F, 5.000 - 8.000	12	50,0
Entre Bs.F, 8.000 - 10.000	3	12,5
Entre Bs.F, 10.000 - 15.000	0	0,0
Entre Bs.F, 15.000 - 20.000	0	0,0
Mas de Bs.F, 20.000	0	0,0
<b>TOTAL</b>	<b>24</b>	<b>100</b>

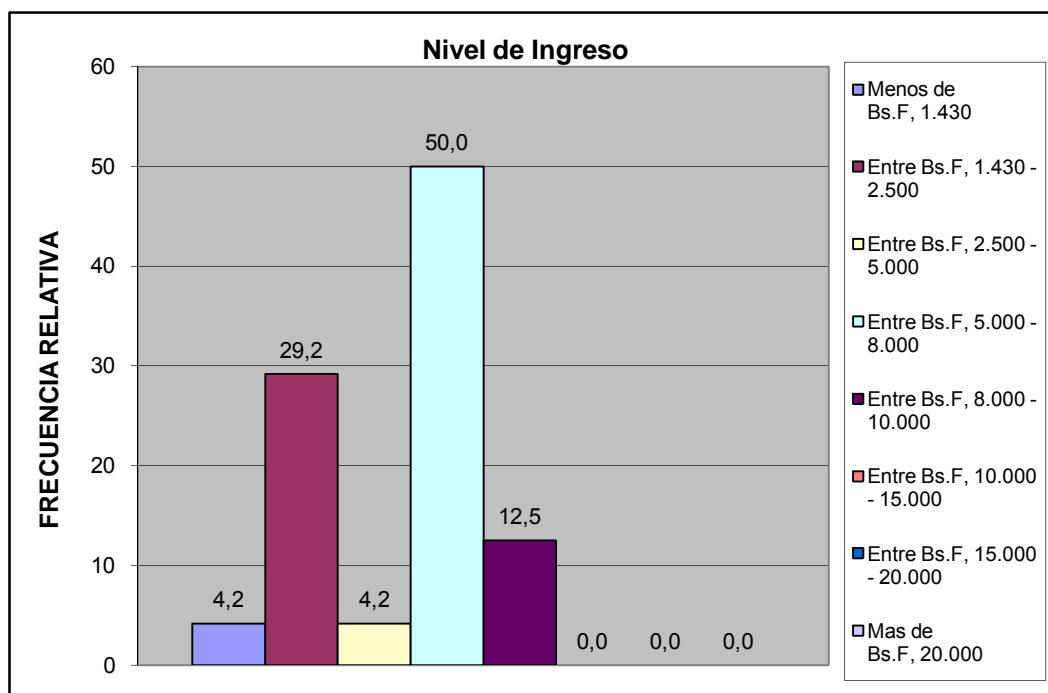

Criterio Linea de la Pobreza	fa	%
Hogar Pobre Extremo. Si ICANP < 1	1	4,2
Hogar Pobre Relativo. Si $1 \leq \text{ICAPC} < 2$	7	29,2
Hogar No Pobre. Si ICAPC > 2	16	66,7
<b>Total</b>	<b>24</b>	<b>100</b>

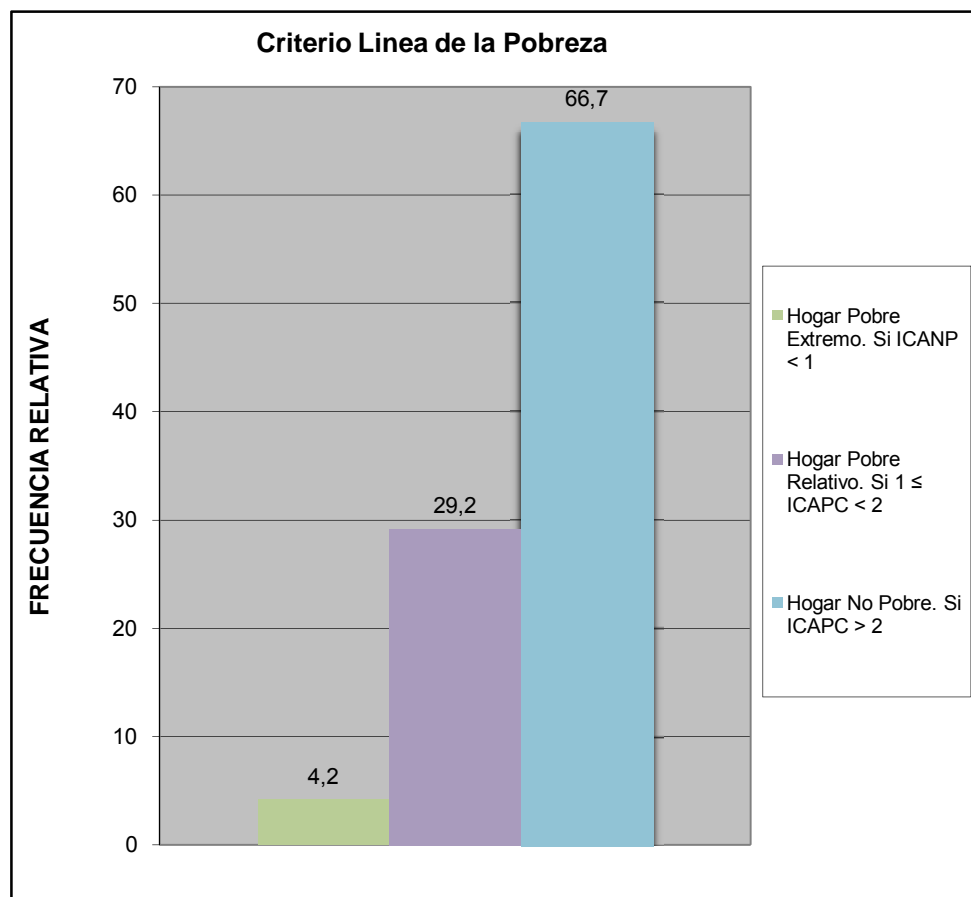

Cual es el nivel academico de los miembros de la familia que trabajan en el hogar:	fa	%
Primaria	0	0,0
Secundaria Inconclusa	0	0,0
Bachiller	1	3,1
Técnico Medio	9	28,1
Técnico Superior Universitario	11	34,4
Universitario	9	28,1
Universitario con postgrado	2	6,3
Otro	0	0,0
<b>TOTAL</b>	<b>32</b>	<b>100</b>

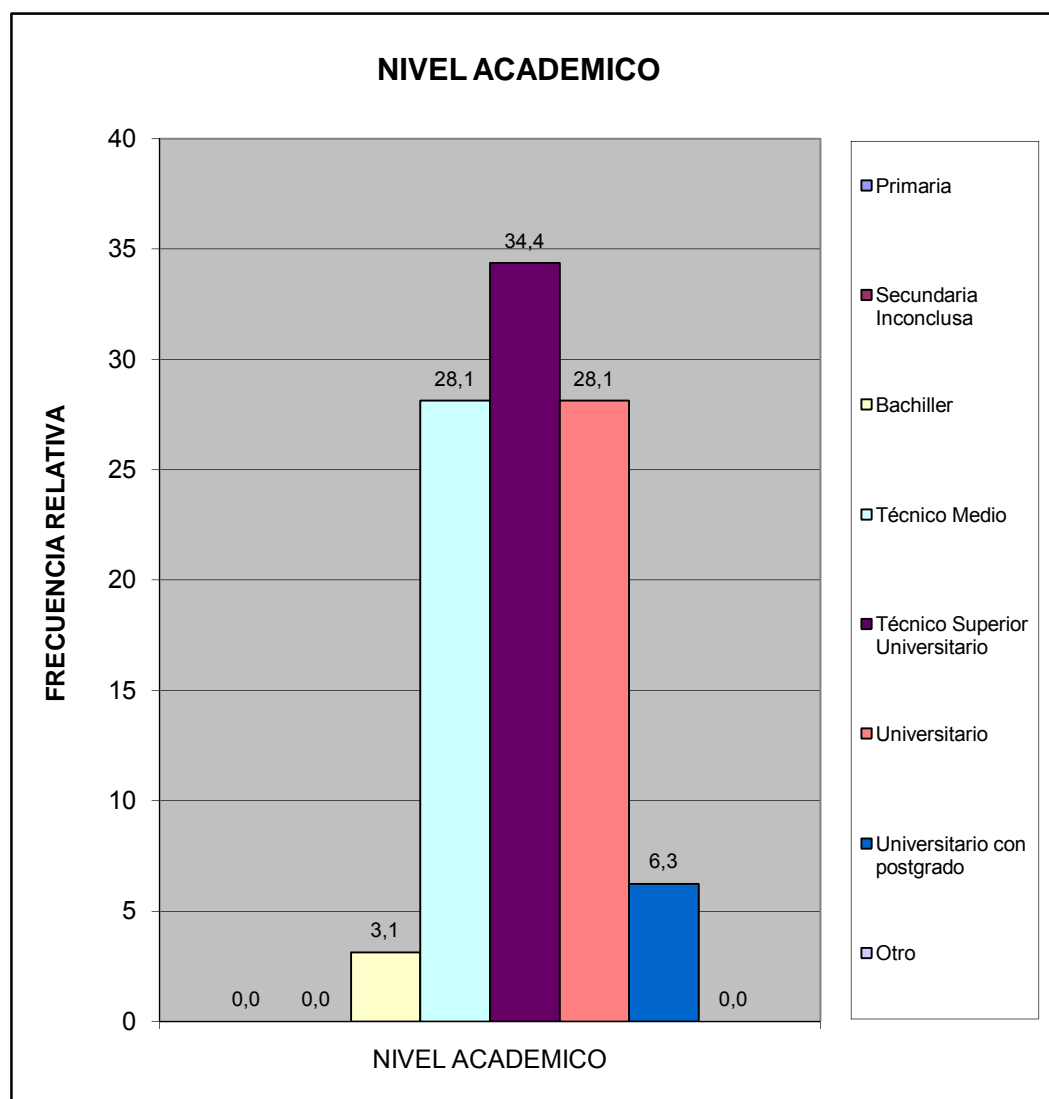

¿Cuales cree que son los principales problemas de su comunidad, por orden de prioridad del 1 mayor importancia al 8 menor importancia relativa?	fa	%
Deporte	88	11,0
Educación	109	13,6
Seguridad	142	17,7
Salud	98	12,2
Cultura y Recreación	89	11,1
Infraestructura	86	10,7
Servicios Públicos	123	15,3
Ambiente	67	8,4
<b>TOTAL</b>	<b>802</b>	<b>100</b>

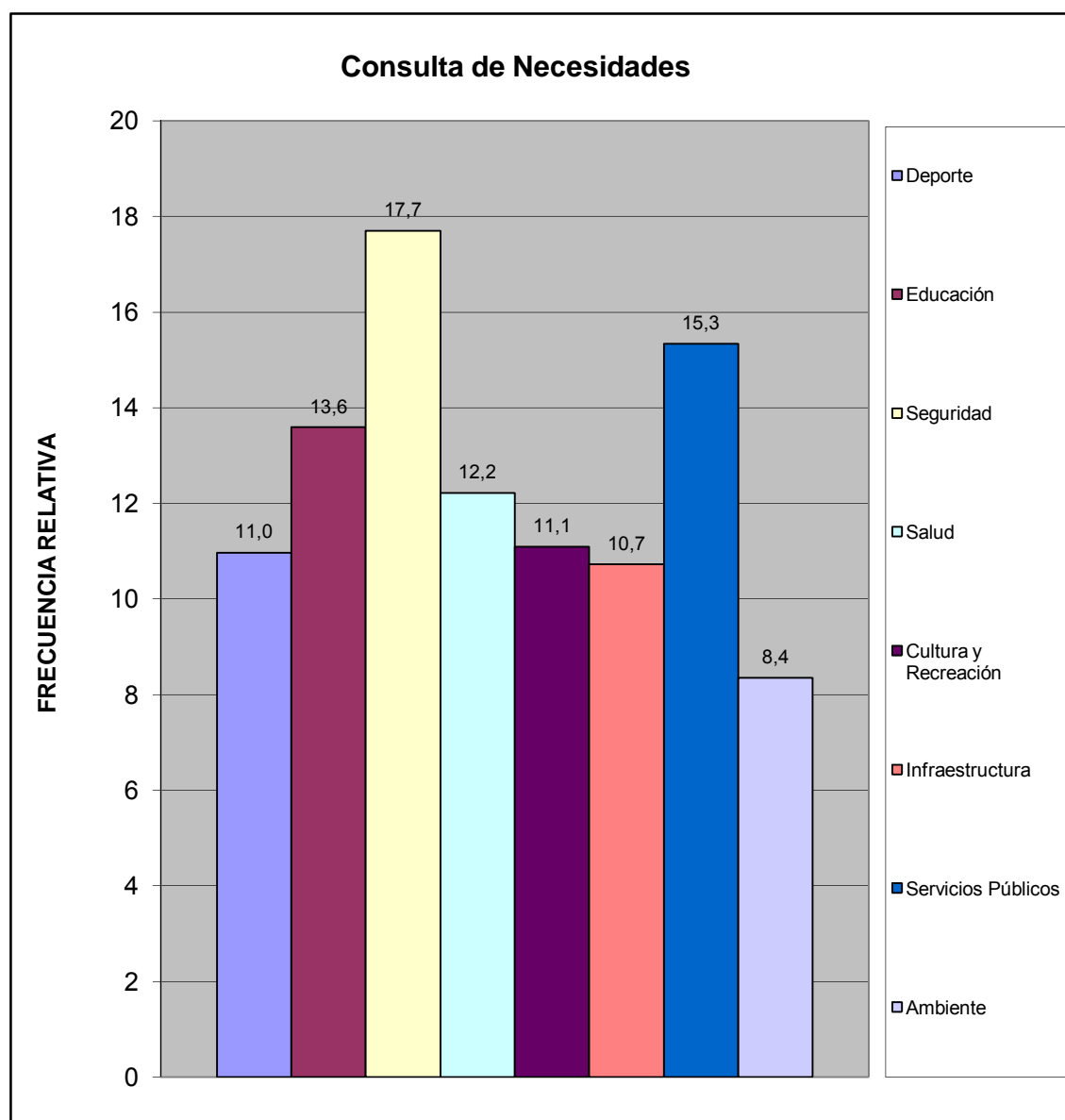

### III.- SERVICIOS PÚBLICOS.

A esta Vivienda llega el agua por:	fa	%
Acueducto o tubería	20	83,3
Camión Cisterna	0	0,0
Pila publica o estanque	0	0,0
Pozo con tubería o Bomba	4	16,7
Pozo o manantial protegido	0	0,0
Otro	0	0,0
<b>TOTAL</b>	<b>24</b>	<b>100</b>

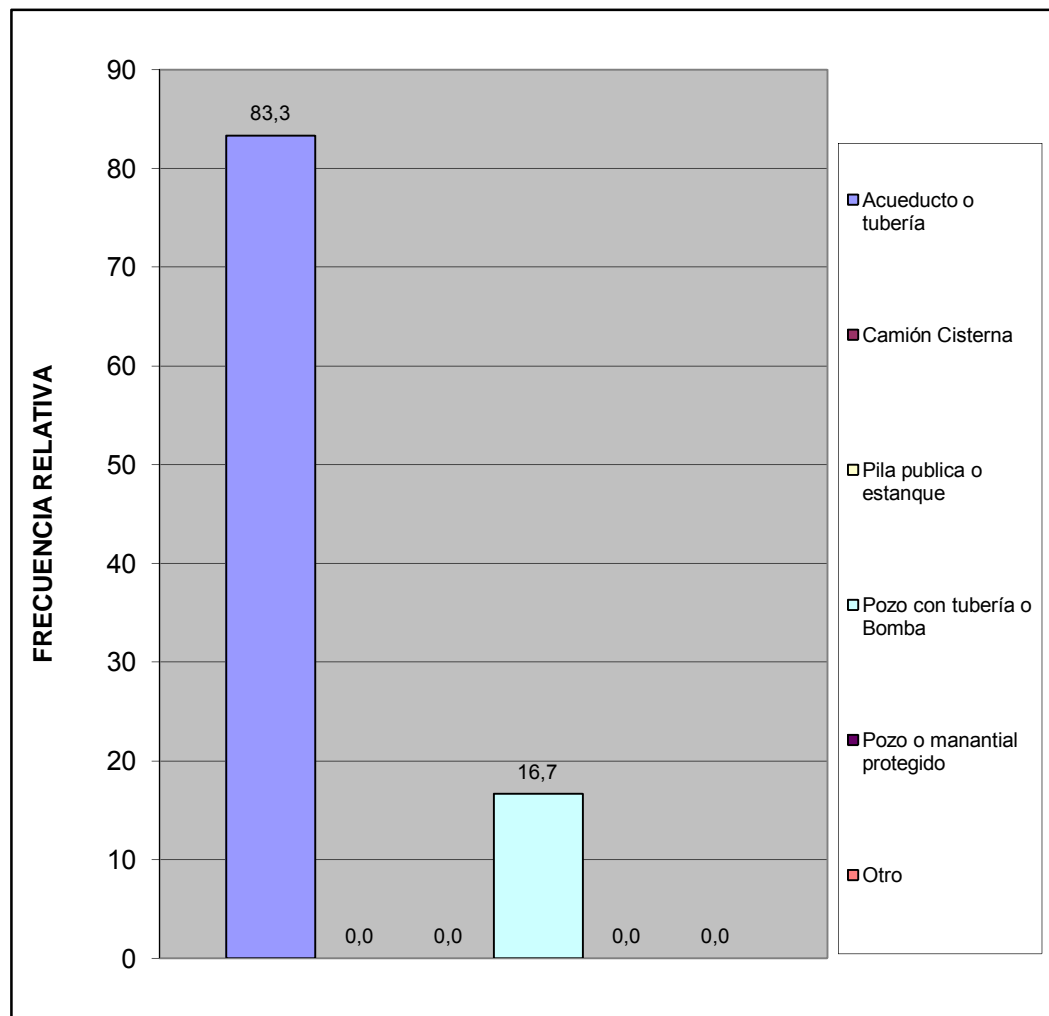

¿En esta vivienda tienen alguno de estos problemas con el suministro de agua?	fa	%
Se interrumpe el servicio Frecuentemente.	13	54,2
La cantidad o presión del agua es muy baja.	5	20,8
El agua es turbia.	3	12,5
Tiene mal olor o mal sabor.	3	12,5
Todas las anteriores.	0	0,0
Otros	0	0,0
<b>TOTAL</b>	<b>24</b>	<b>100</b>

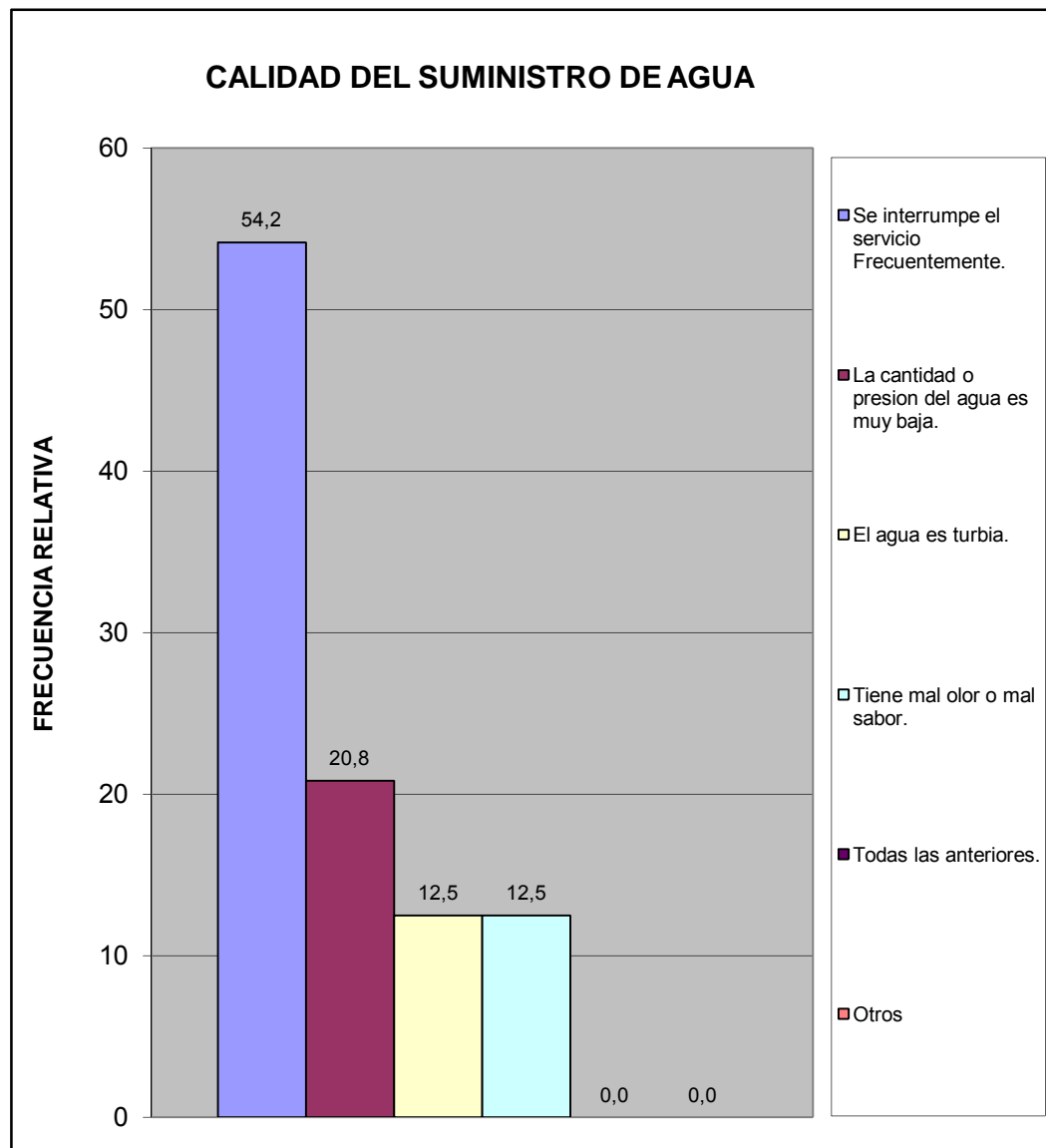

¿Conoce usted quien es el responsable del suministro de agua por tubería?	fa	%
Gobierno Nacional (Hidrocentro)	20	83,3
Gobierno Regional (Gobernación)	2	8,3
Gobierno Municipal (Alcaldía de San Diego)	2	8,3
<b>TOTAL</b>	<b>24</b>	<b>100</b>

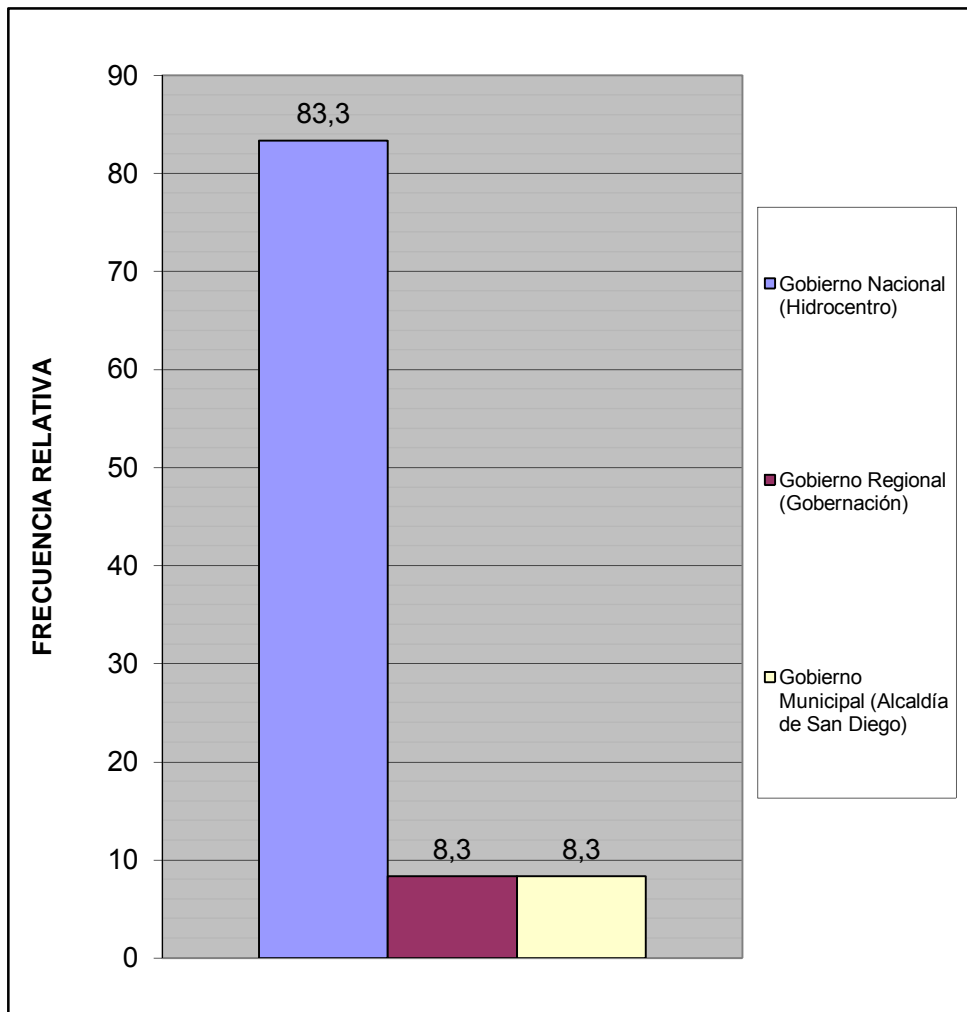

¿Conoce usted quien es el responsable del mantenimiento y/o reparación de la red de aguas negras?	fa	%
Gobierno Nacional (Hidrocentro)	15	62,5
Gobierno Regional (Gobernación)	3	12,5
Gobierno Municipal (Alcaldía de San Diego)	6	25,0
<b>TOTAL</b>	<b>24</b>	<b>100</b>

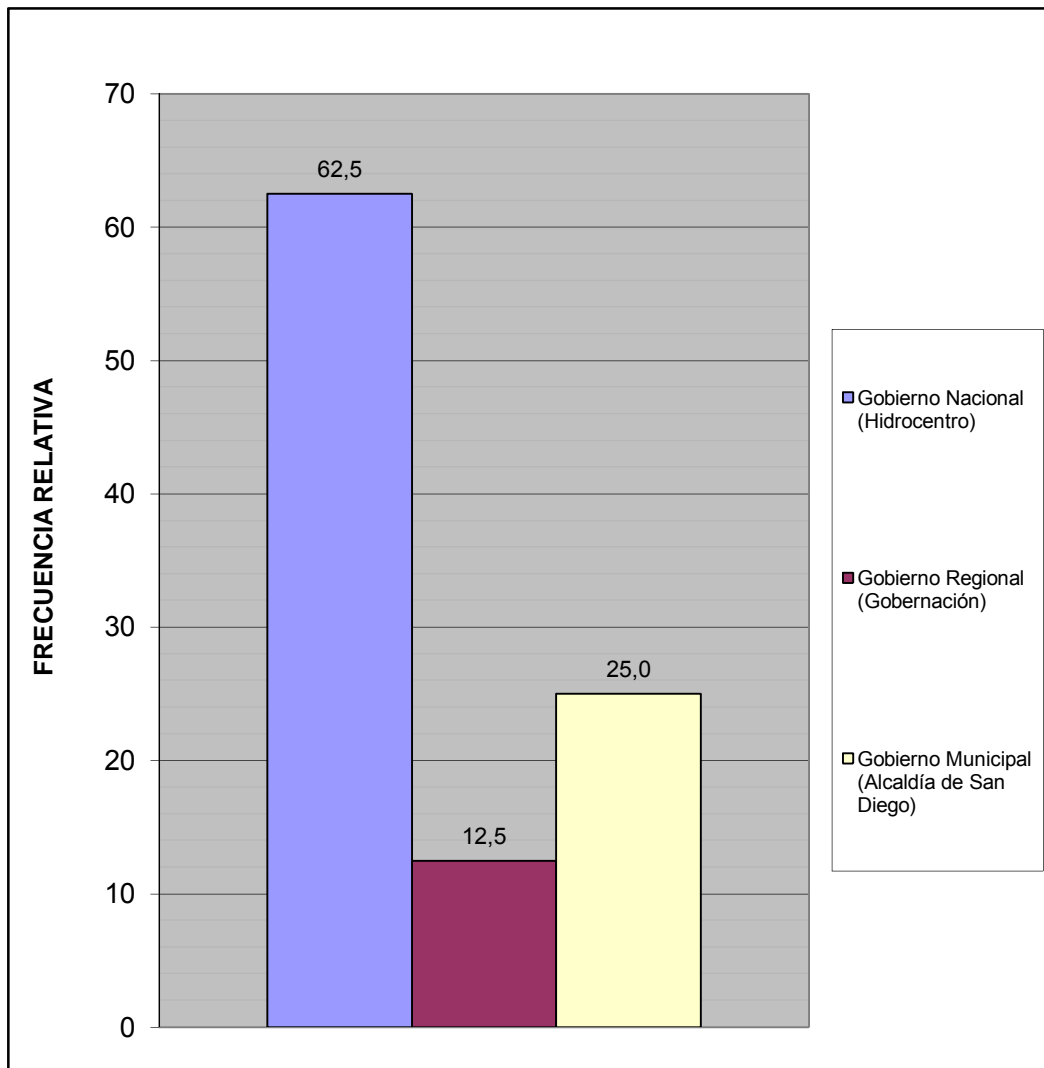

¿Cuál es la fuente de suministro eléctrico usada en esta vivienda?	fa	%
Eleoccidente (Cadafe)	5	20,8
Eleval	19	79,2
Planta Electrica Particular	0	0,0
Toma del poste publico	0	0,0
Otro	0	0,0
<b>TOTAL</b>	<b>24</b>	<b>100</b>

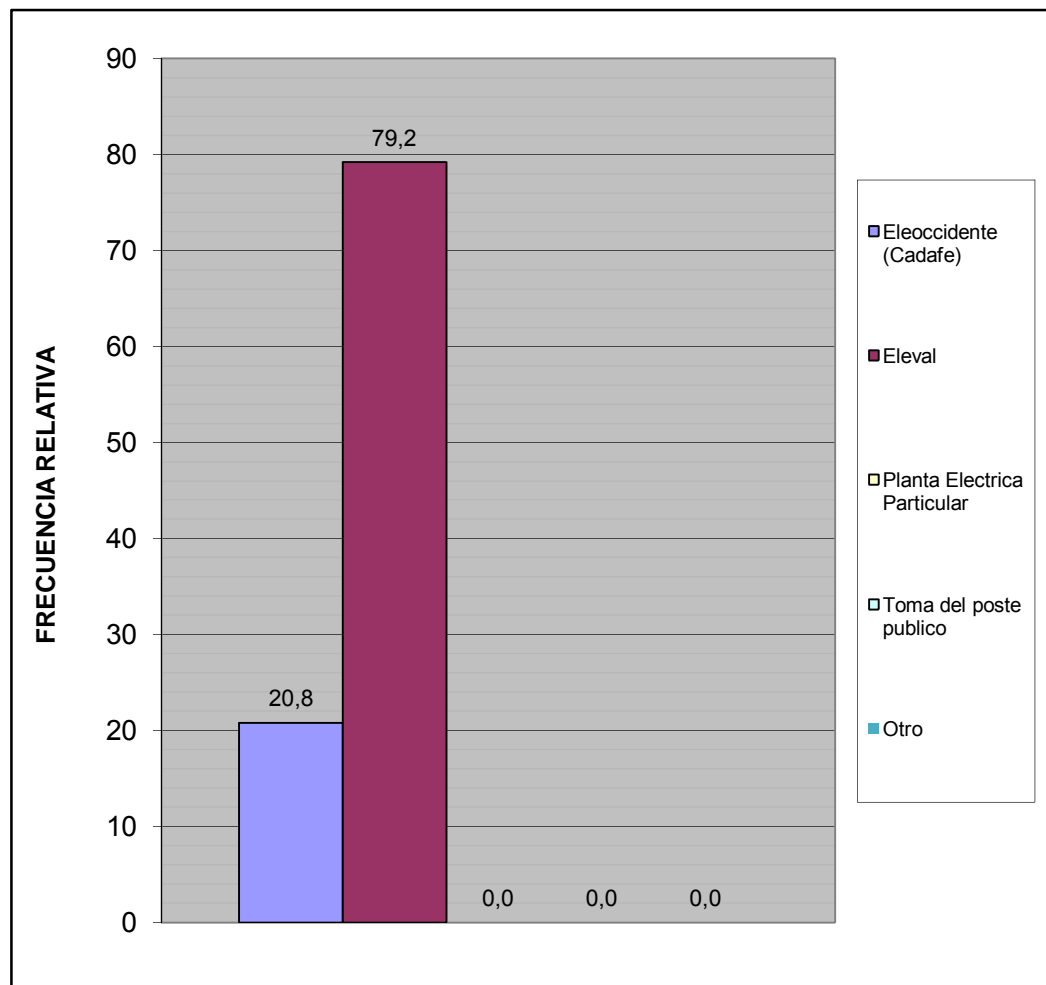

¿En su vivienda tienen alguno de estos problemas con el suministro eléctrico?	fa	%
Frecuentes altas y bajas de tensión	6	25,0
Se interrumpe frecuentemente el suministro	13	54,2
Cortos circuitos y quema de artefactos electricos	3	12,5
No tiene problemas con el suministro electrico	2	8,3
Otro	0	0,0
<b>TOTAL</b>	<b>24</b>	<b>100</b>

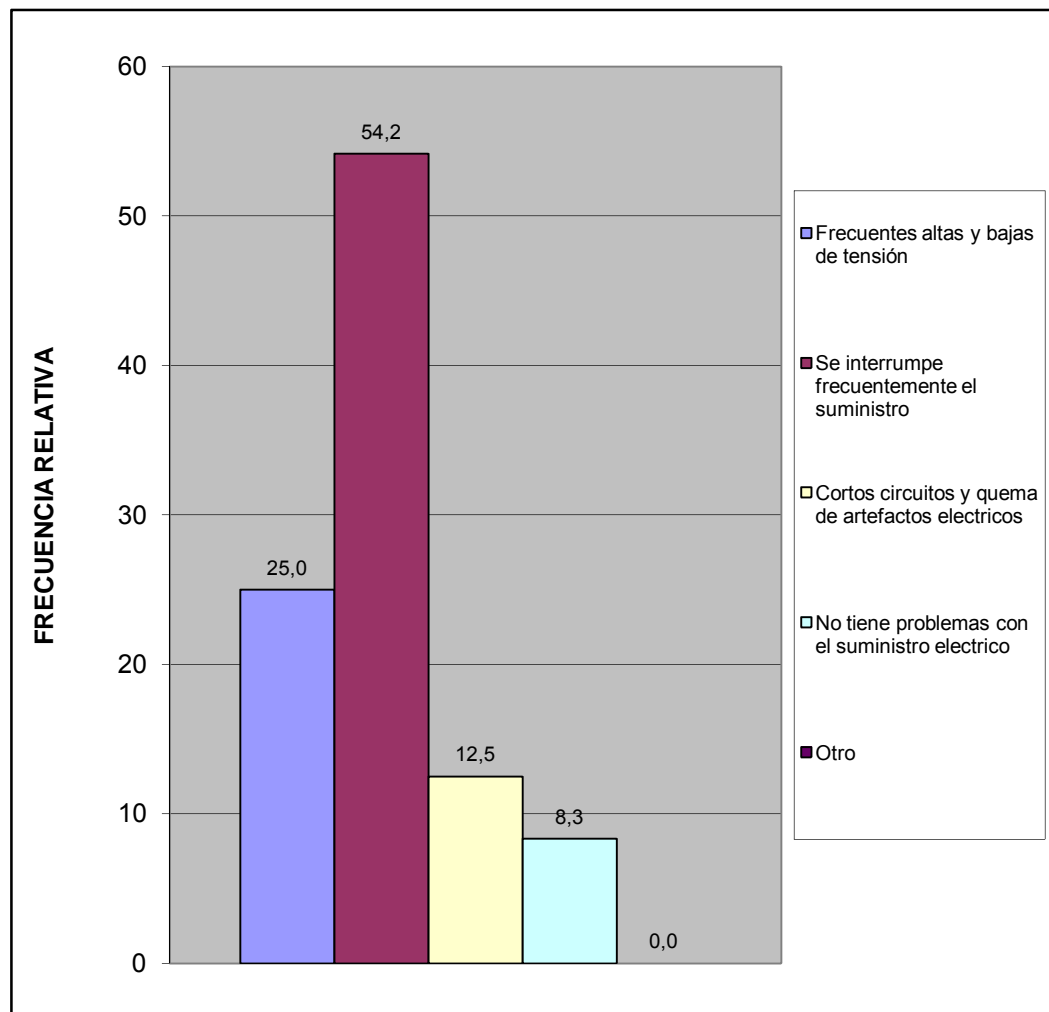

Esta vivienda tiene:	fa	%
Poceta conectada a cloaca	24	100,0
Poceta conectada a pozo séptico	0	0,0
No tiene conexión a pozo séptico o a la cloaca	0	0,0
Excusado de hoyo o letrina	0	0,0
No tiene excusado	0	0,0
<b>TOTAL</b>	<b>24</b>	<b>100</b>

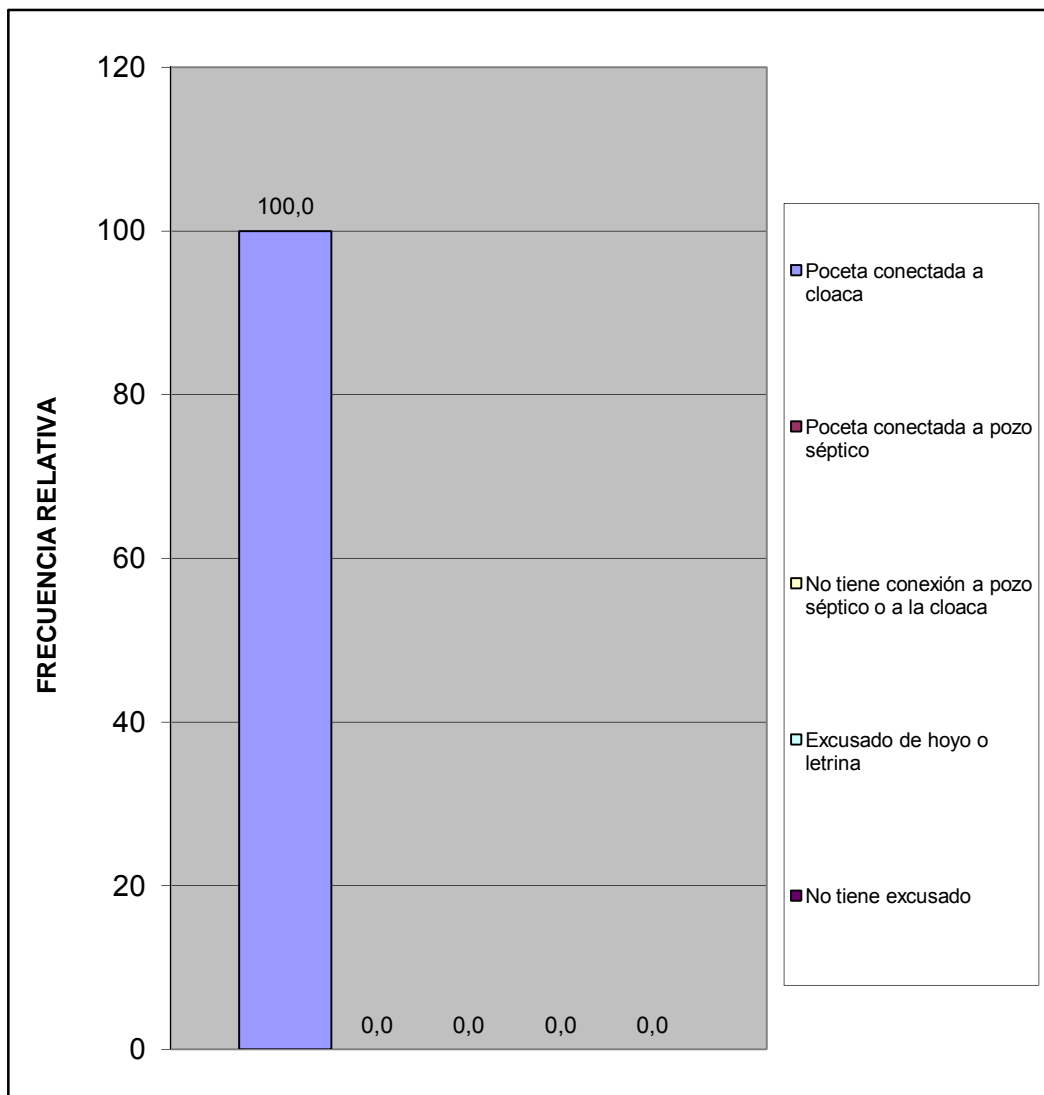

#### IV.- ACCESIBILIDAD A SERVICIOS PÚBLICOS

¿En los últimos 12 meses han tenido alguno de los siguientes problemas con las redes de cloacas?	fa	%
Se tapa con regularidad	0	0,0
Se desbordan cuando llueve	3	12,5
Malos olores hacia el interior de la vivienda	1	4,2
Otro	0	0,0
No tiene problemas con las redes de cloacas	20	83,3
<b>TOTAL</b>	<b>24</b>	<b>100</b>

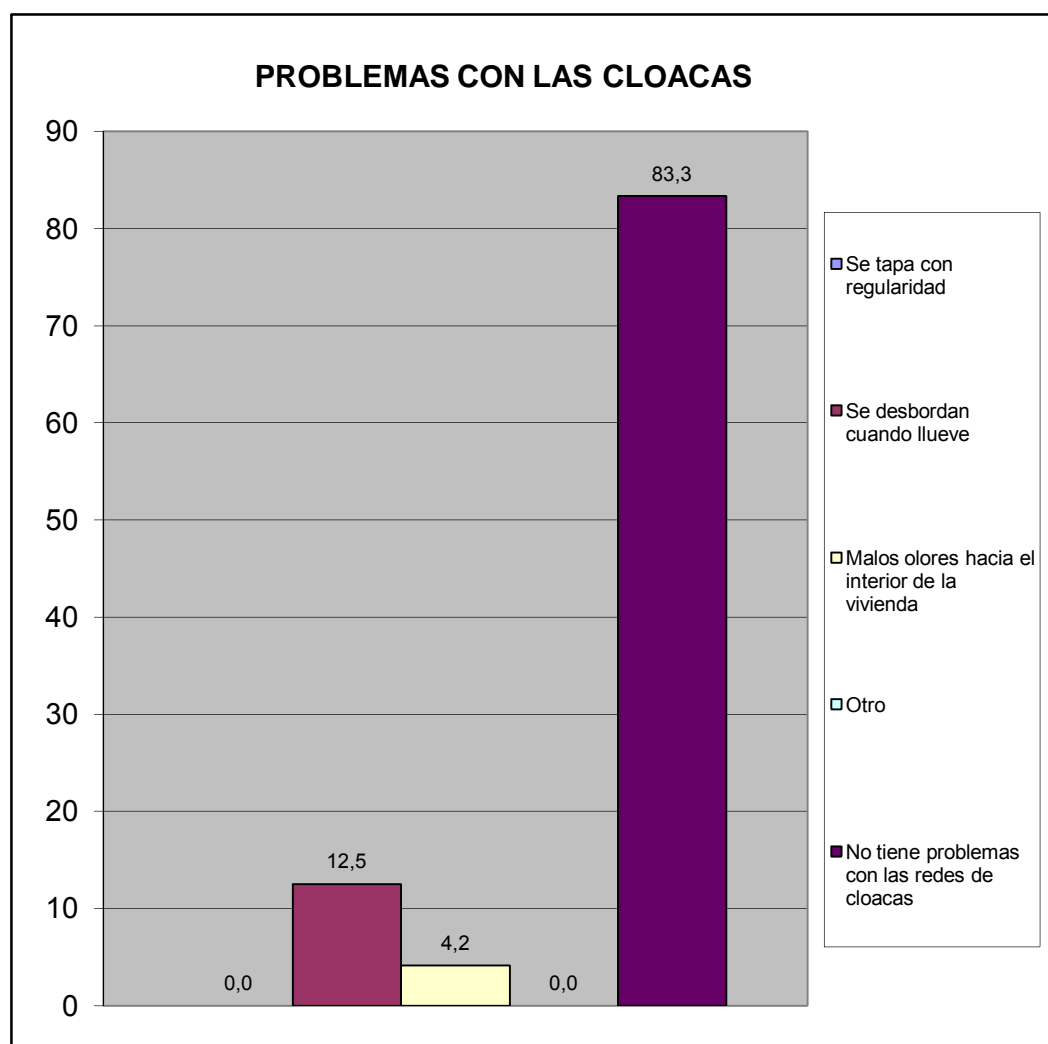

En caso de tener algún problema con el sistema de cloacas ¿cuál cree Ud. Es la principal razón de que ocurra?	fa	%
Insuficiente Capacidad (tamaño) del sistema.	2	50,0
Vencimiento de las Cloacas (Antigüedad)	1	25,0
Los vecinos echan desperdicios y las obstruyen	1	25,0
En muchas casas el drenaje de lluvia esta conectado a las cloacas (empotradas)	0	0,0
Falta de mantenimiento	0	0,0
Otro	0	0,0
<b>TOTAL</b>	<b>4</b>	<b>100</b>

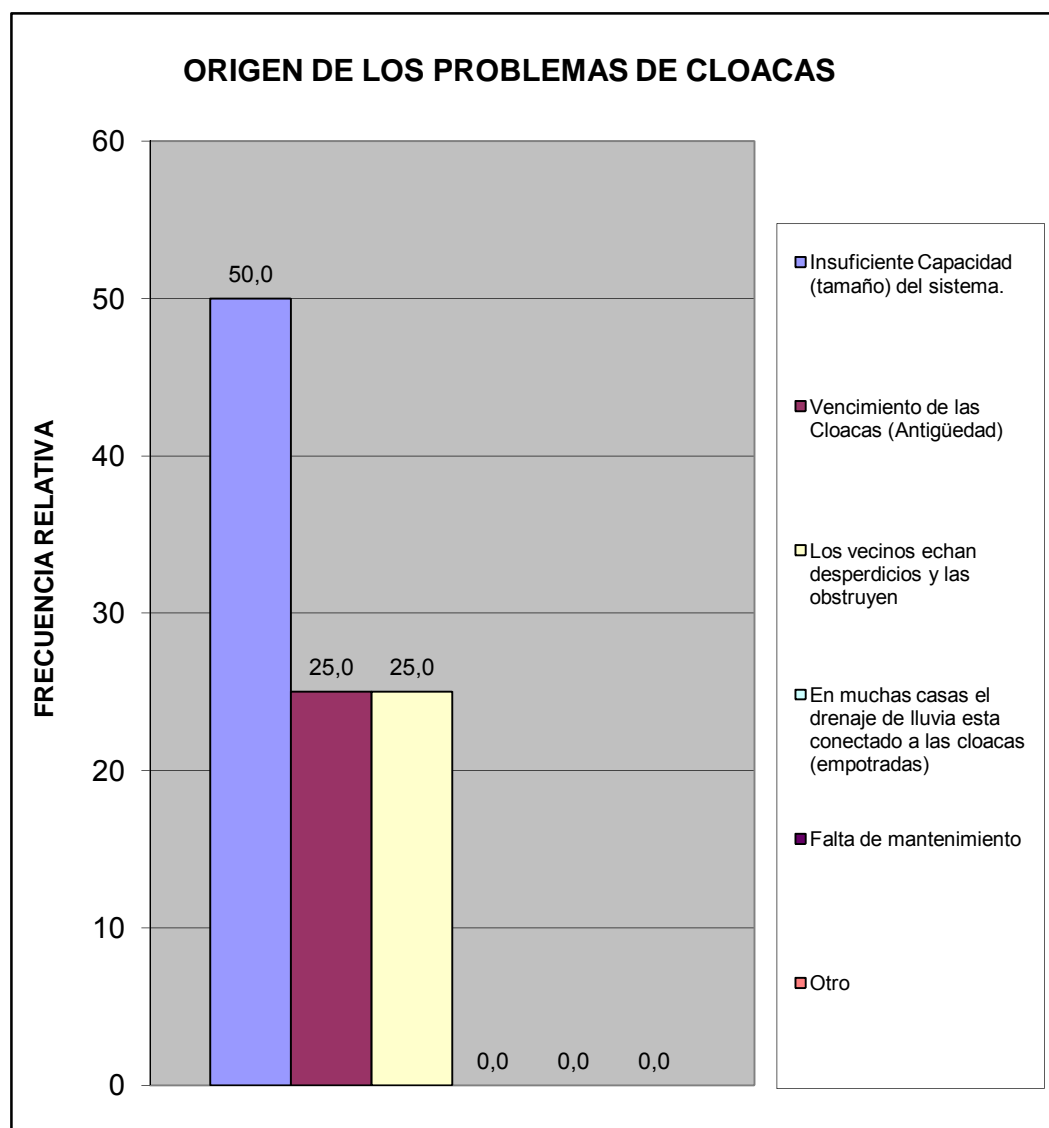

¿En esta Vivienda la basura?	fa	%
Es recogida por el servicio de aseo urbano	24	100,0
Se Deposita en Container Colectivo	0	0,0
No hay servicio de aseo urbano	0	0,0
<b>TOTAL</b>	<b>24</b>	<b>100</b>

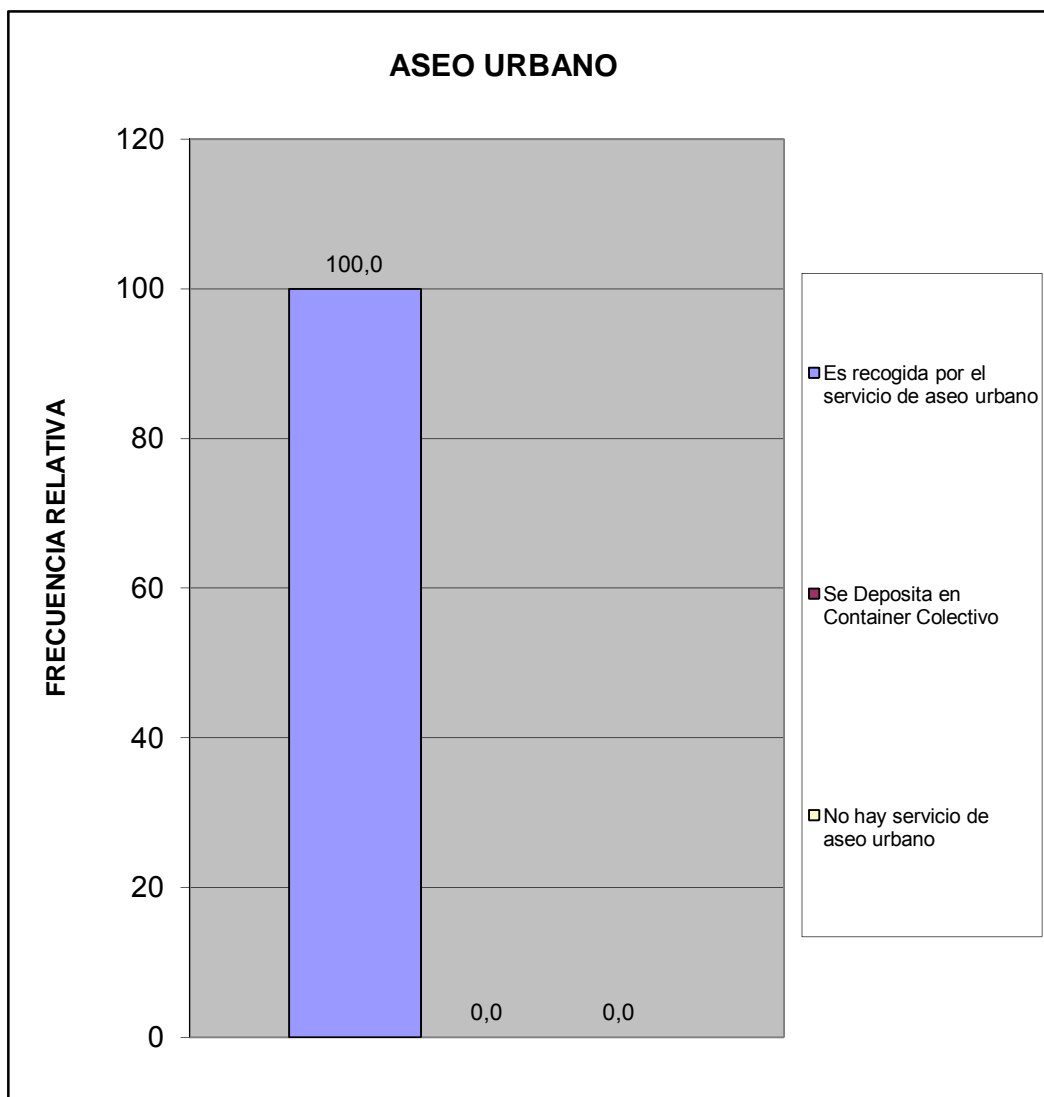

¿Qué percepción tiene usted acerca de la limpieza del Municipio San Diego?	fa	%
Excelente	15	62,5
Buena	8	33,3
Regular	1	4,2
Mala	0	0,0
Pesima	0	0,0
No opina	0	0,0
<b>TOTAL</b>	<b>24</b>	<b>100</b>

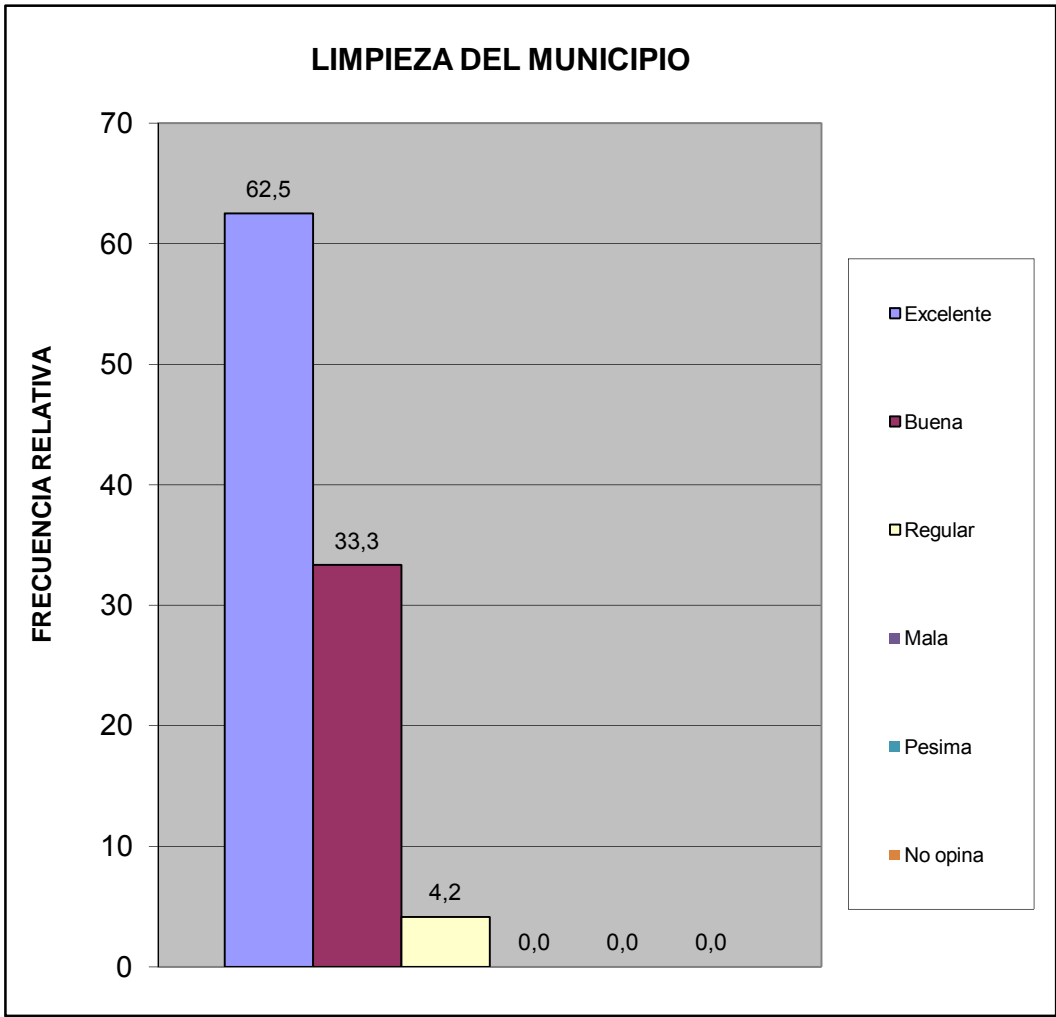

¿Qué percepción tiene usted acerca del mantenimiento de parques, plazas y las áreas de dominio público?	fa	%
Excelente	13	54,2
Buena	9	37,5
Regular	2	8,3
Mala	0	0,0
Pesima	0	0,0
No opina	0	0,0
<b>TOTAL</b>	<b>24</b>	<b>100</b>

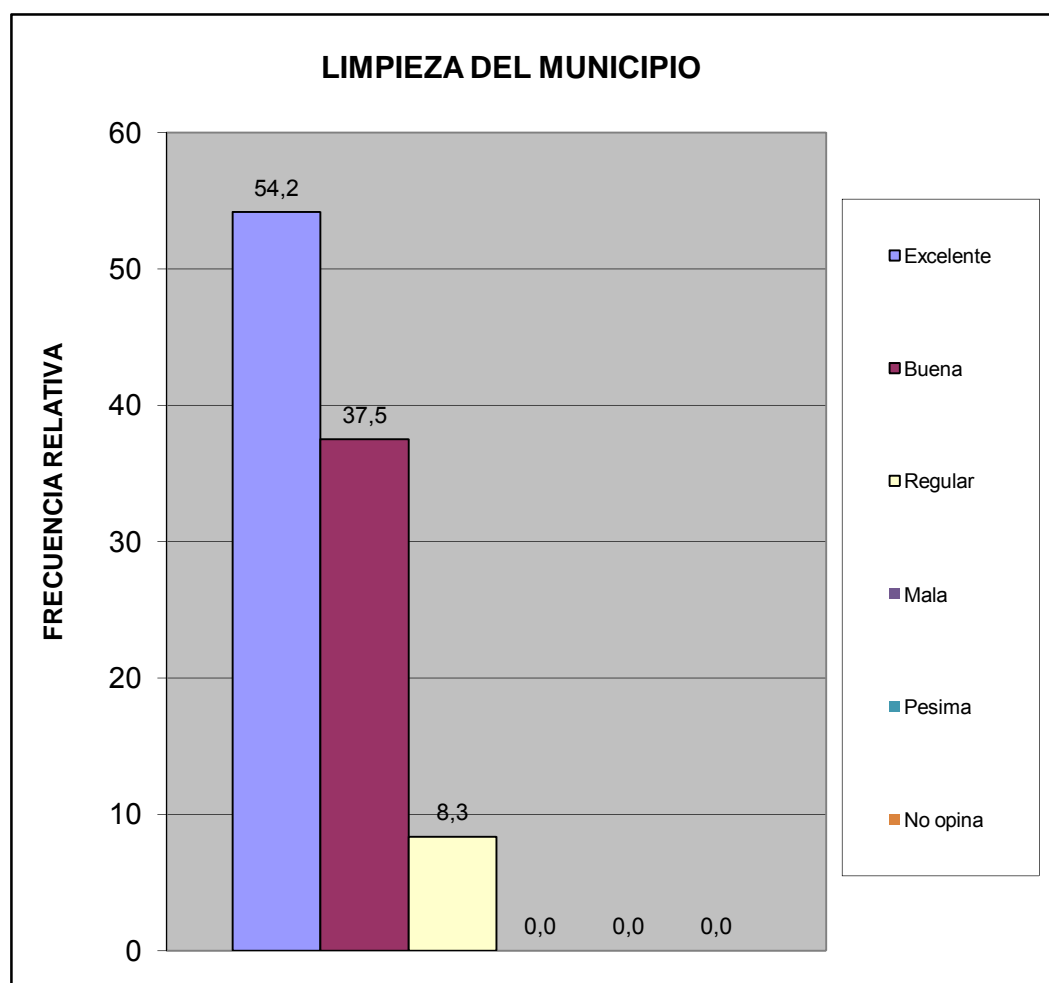

¿En su comunidad tienen alguno de estos problemas con el servicio de aseo urbano?	fa	%
El camión pasa muy pocas veces	1	4,2
El camión no tiene días fijos para pasar	1	4,2
El camión no llega a la hora que le corresponde	0	0,0
Dejan la basura regada en la calle	0	0,0
Dejan muy hediondo el ambiente cuando pasan	1	4,2
La cuadrilla pide dinero	0	0,0
La cuadrilla es grosera con los vecinos	2	8,3
Otro	0	0,0
No Tiene Problemas con el Servicio de Aseo Urbano	19	79,2
<b>TOTAL</b>	<b>24</b>	<b>100</b>

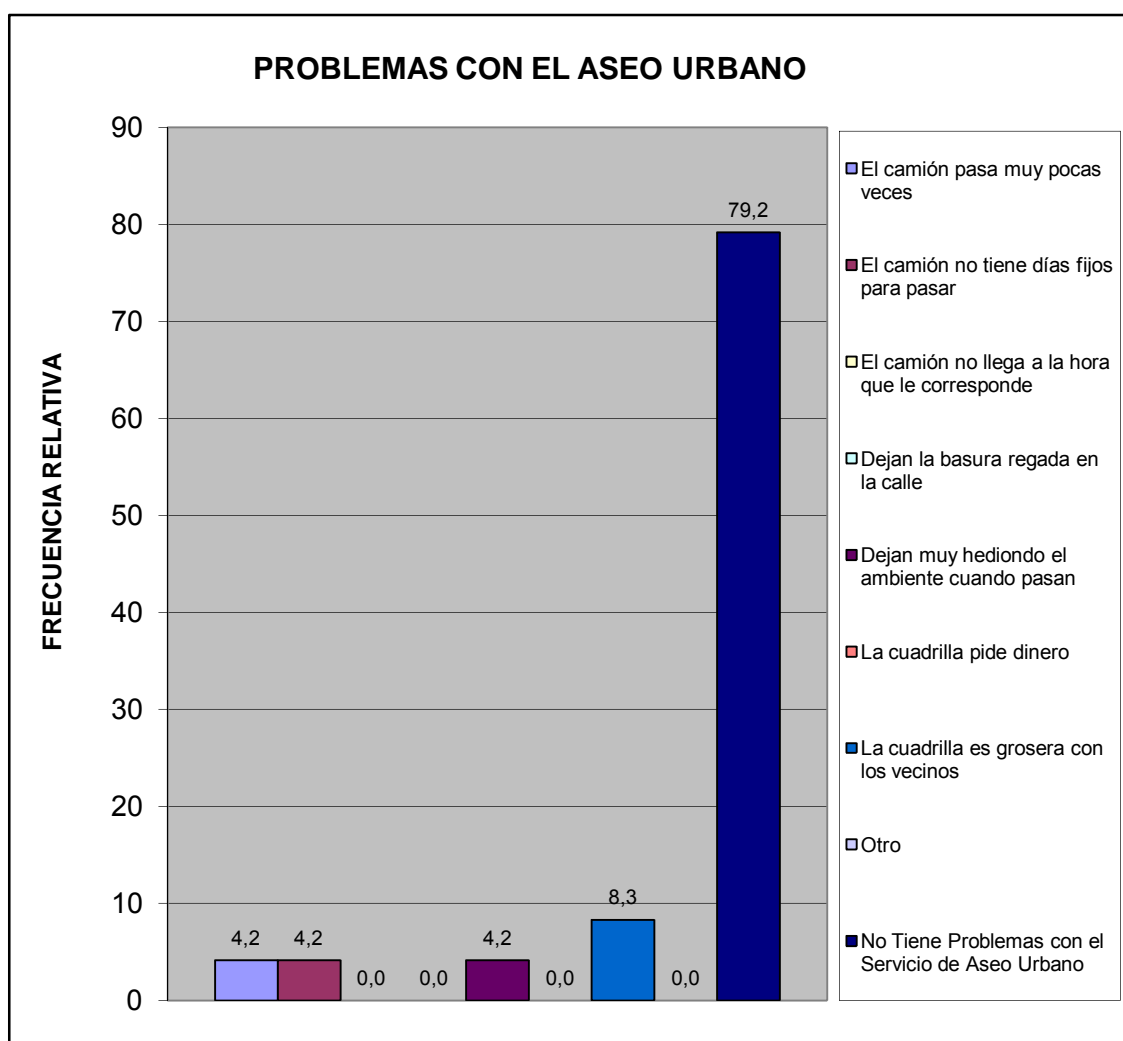

¿En su comunidad han tenido alguno de estos problemas con el tendido eléctrico?	fa	%
Exceso de cables conectados a los postes	0	0,0
Obstrucción por cableado muy bajo	0	0,0
Ramas de arboles enredadas en el cableado	0	0,0
Tendido eléctrico obsoleto	2	8,3
Poca cantidad de transformadores	0	0,0
Otro	0	0,0
No Tiene Problema	22	91,7
<b>TOTAL</b>	<b>24</b>	<b>100</b>

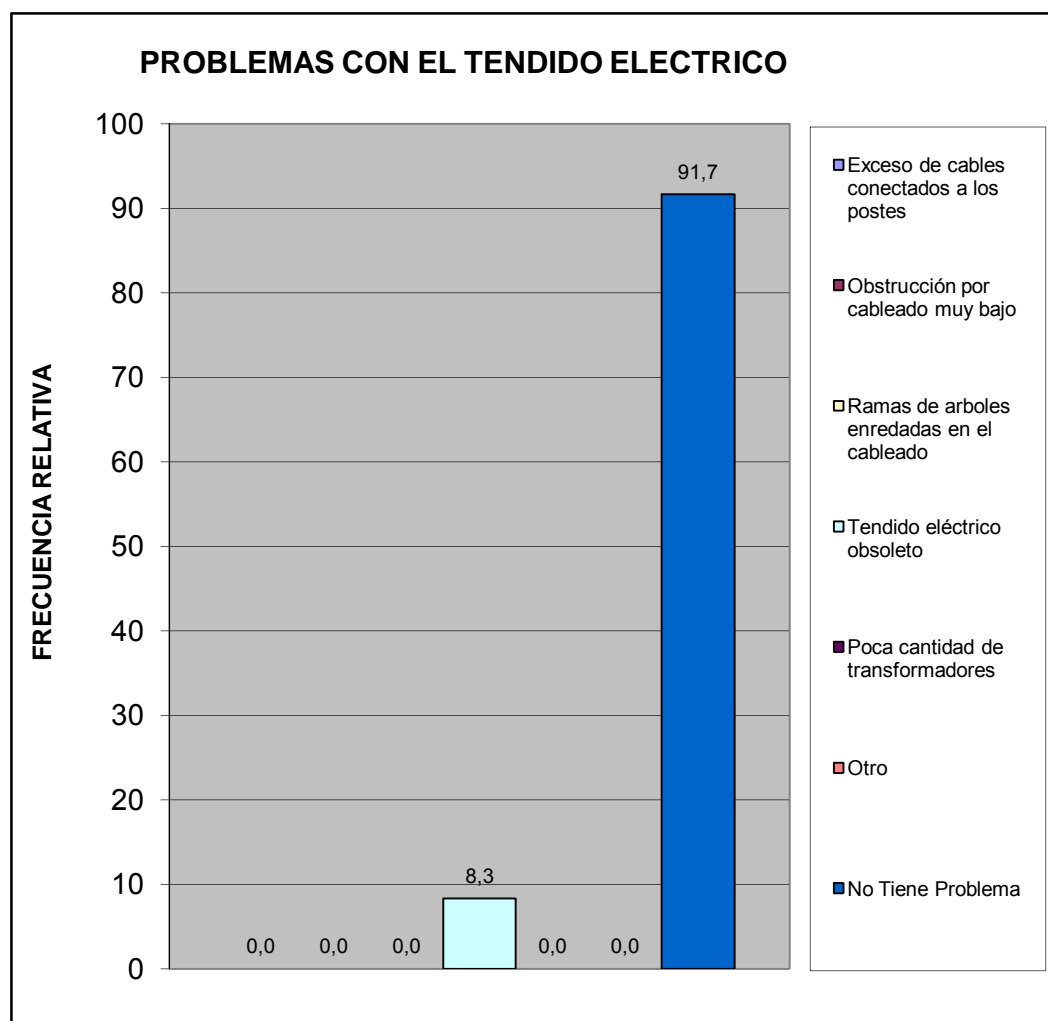

¿En su comunidad tienen alguno de estos problemas con el alumbrado público?	fa	%
Insuficiente numero de postes de luz	5	16,1
Baja intensidad de los bombillos	4	12,9
Postes mal ubicados	1	3,2
Los bombillos no se reponen a tiempo	2	6,5
Los delincuentes rompen los bombillos	0	0,0
Otro	0	0,0
No Tiene Problema con el alumbrado publico	19	61,3
<b>TOTAL</b>	<b>31</b>	<b>100</b>

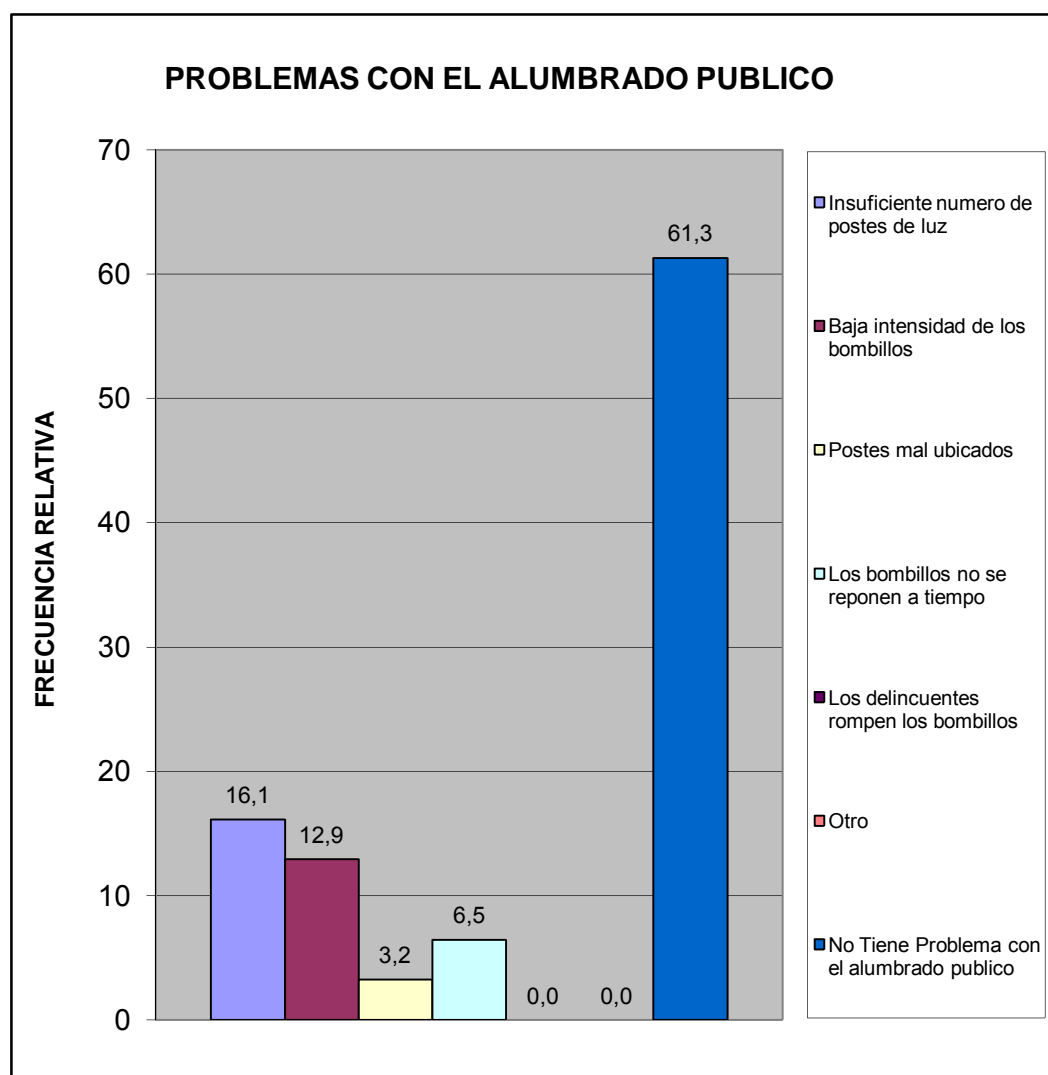

Pobreza Estructural	fa	%
Hogares sin NBI (No Pobre)	24	100,0
Hogares con 1 NBI (Pobres)	0	0,0
Hogares con $\geq 2$ NBI (Pobre extremo)	0	0,0
<b>TOTAL</b>	<b>24</b>	<b>100</b>

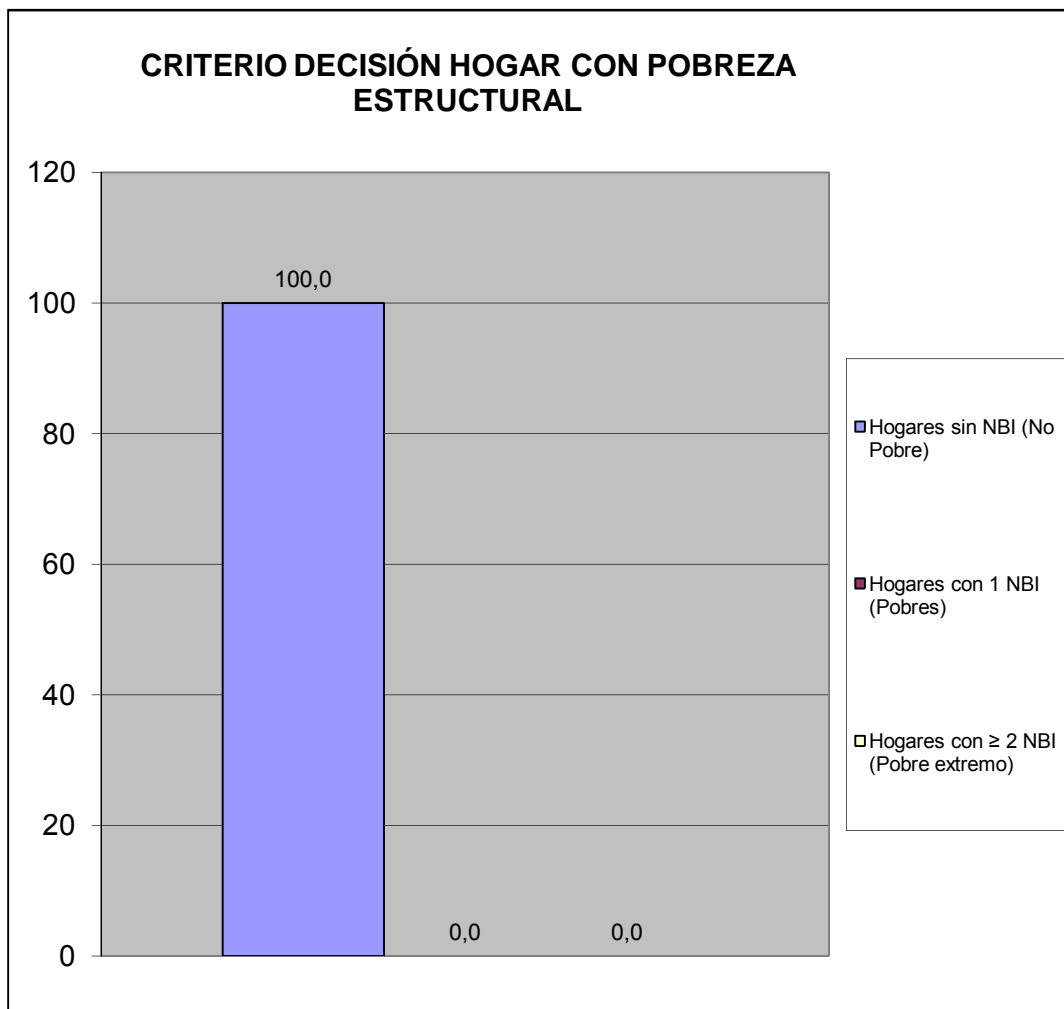

## V.- MOVILIDAD Y MEDIOS DE TRANSPORTE.

¿Cuál medio de transporte que más utilizan los miembros del hogar?	fa	%
Autobús Publico	9	29,0
Vehículo particular	17	54,8
Motocicleta	1	3,2
Bicicleta	1	3,2
Caminando	1	3,2
Ruta de Trabsporte de la Alcaldía de san Diego	1	3,2
Otro	1	3,2
<b>TOTAL</b>	<b>31</b>	<b>100</b>

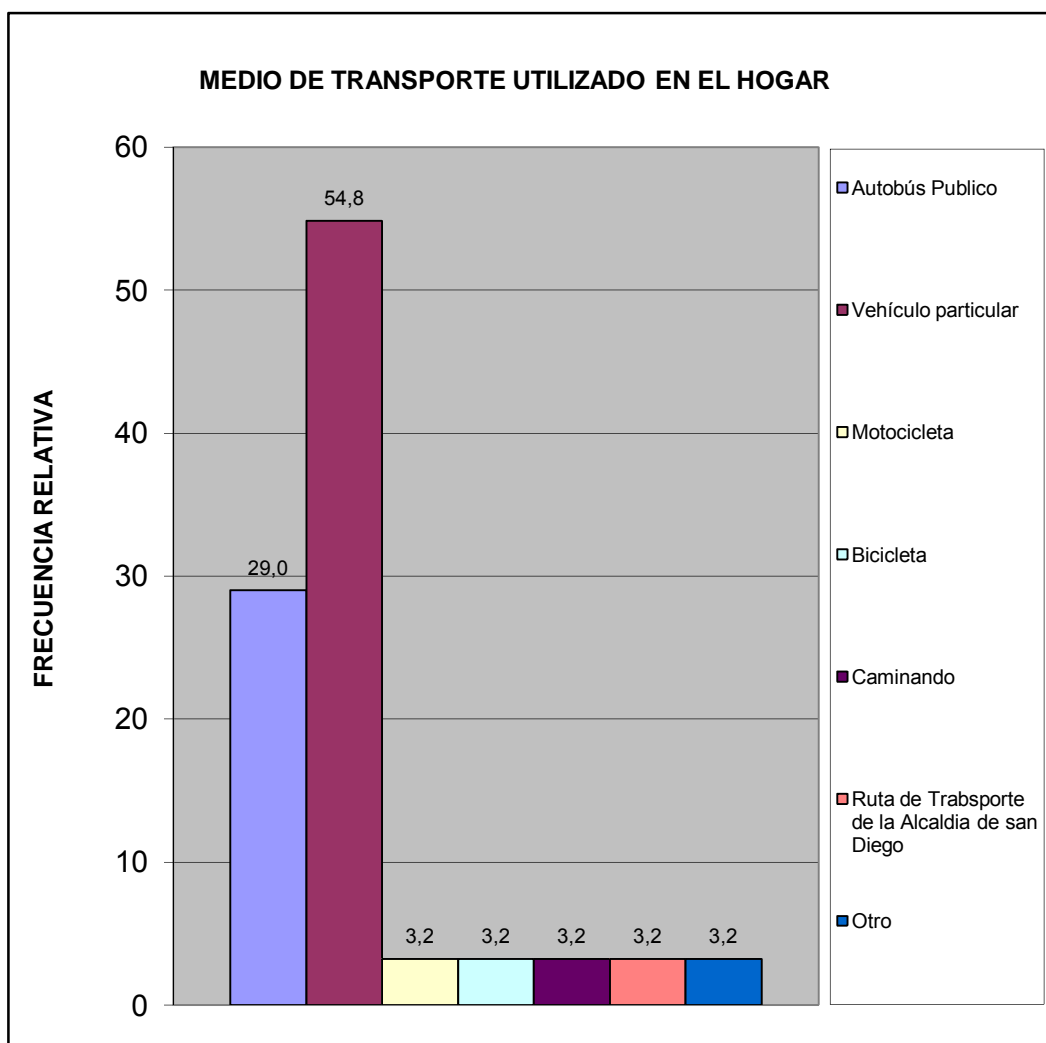

Utilizarían la bicicleta para ir:	fa	%
A la Escuela, Liceo ó Universidad	1	4,2
Al Trabajo	1	4,2
De Compras	0	0,0
De Paseo	5	20,8
Hacer Deporte	6	25,0
Otro	0	0,0
No la utilizaría	11	45,8
<b>TOTAL</b>	<b>24</b>	<b>100</b>

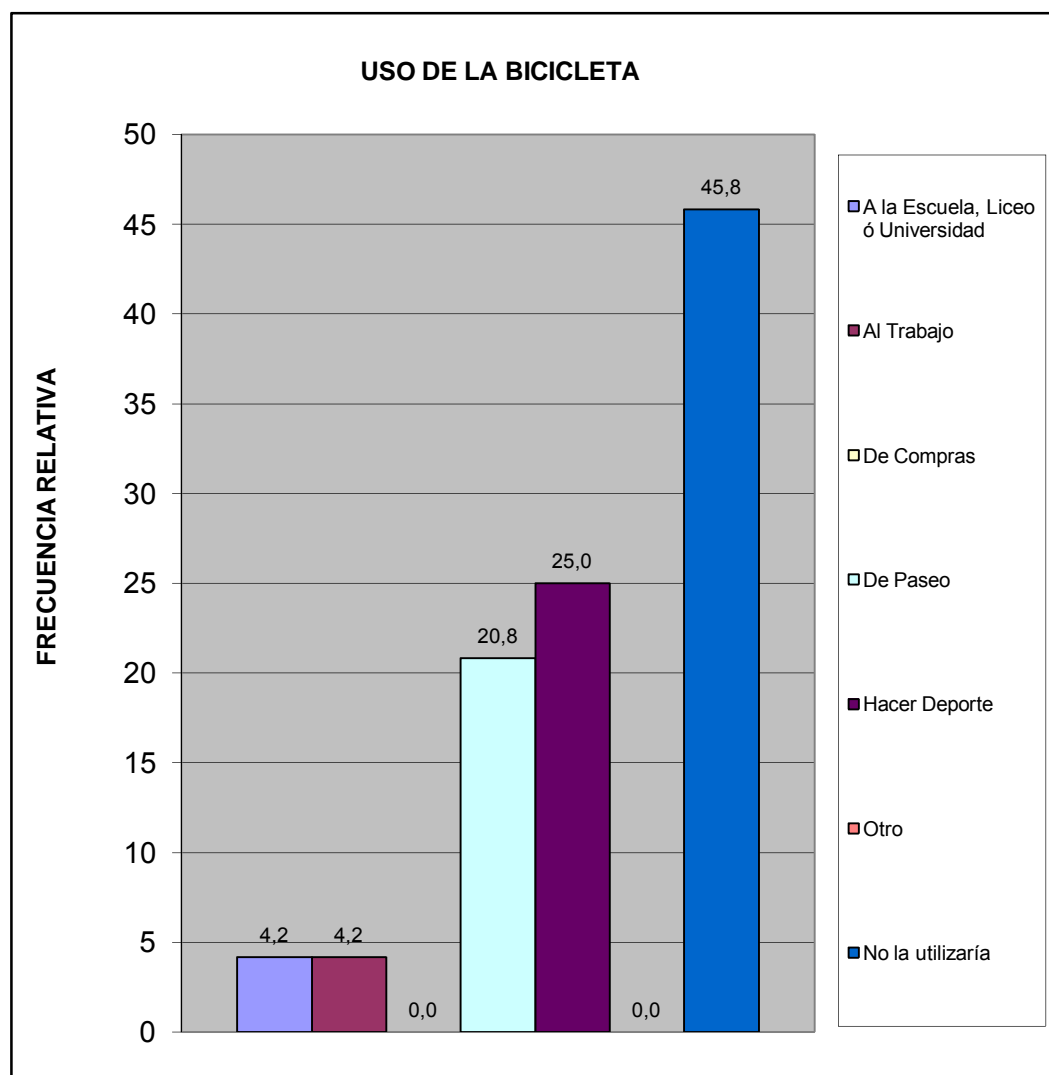

## VI.- TRANSPORTE PÚBLICO.

¿Cuántos minutos debe caminar para llegar a la parada de autobús más próxima de su vivienda?	fa	%
Hasta 5 minutos	5	20,8
De 6 a 10 minutos	5	20,8
De 11 a 20 minutos	0	0,0
Mas de 21 minutos	0	0,0
Ningún miembro del hogar usa transporte público	9	37,5
No sabe	5	20,8
<b>TOTAL</b>	<b>24</b>	<b>100</b>

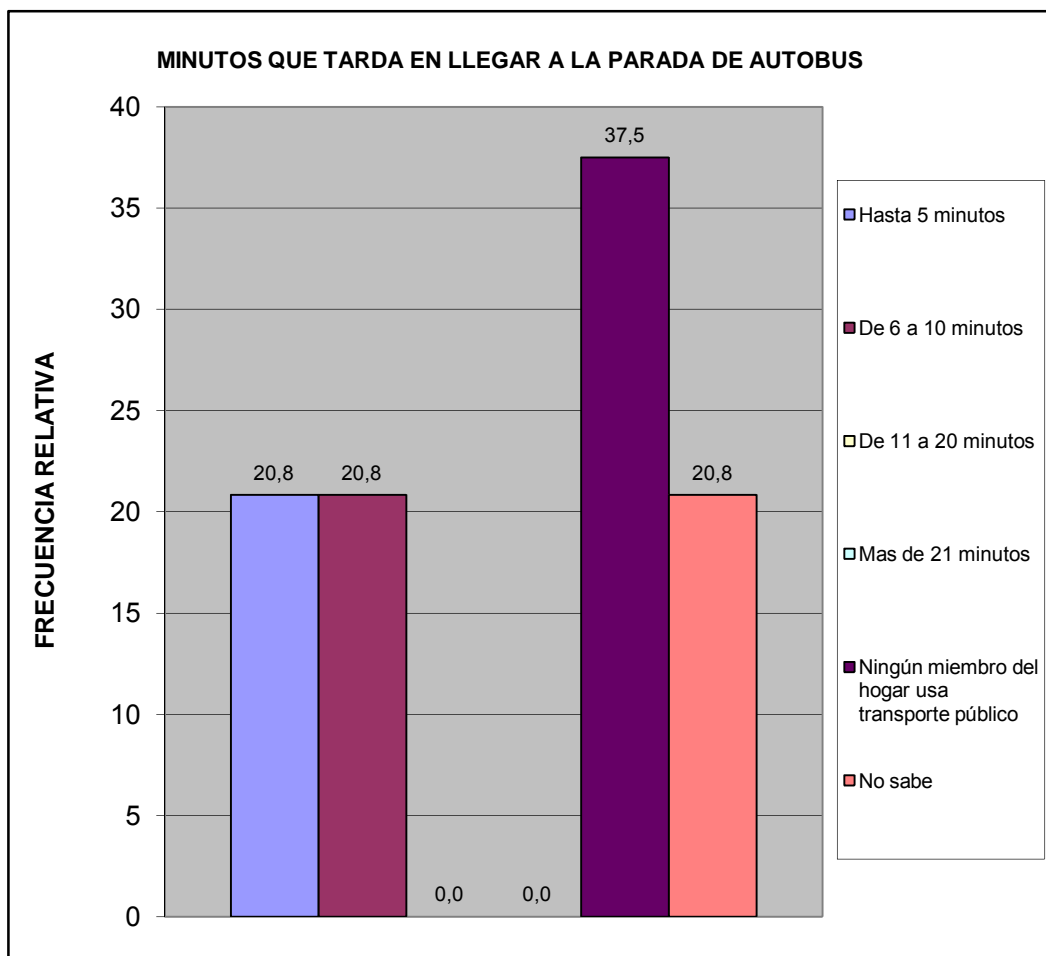

¿Cuál es el tiempo aproximado de espera en la parada hasta que llega el autobús o la camioneta?	fa	%
Hasta 3 minutos	3	12,5
De 4 a 15 minutos	6	25,0
De 16 a 30 minutos	1	4,2
Mas de 31 minutos	0	0,0
Ningún miembro del hogar usa transporte publico	9	37,5
No Sabe	5	20,8
<b>TOTAL</b>	<b>24</b>	<b>100</b>

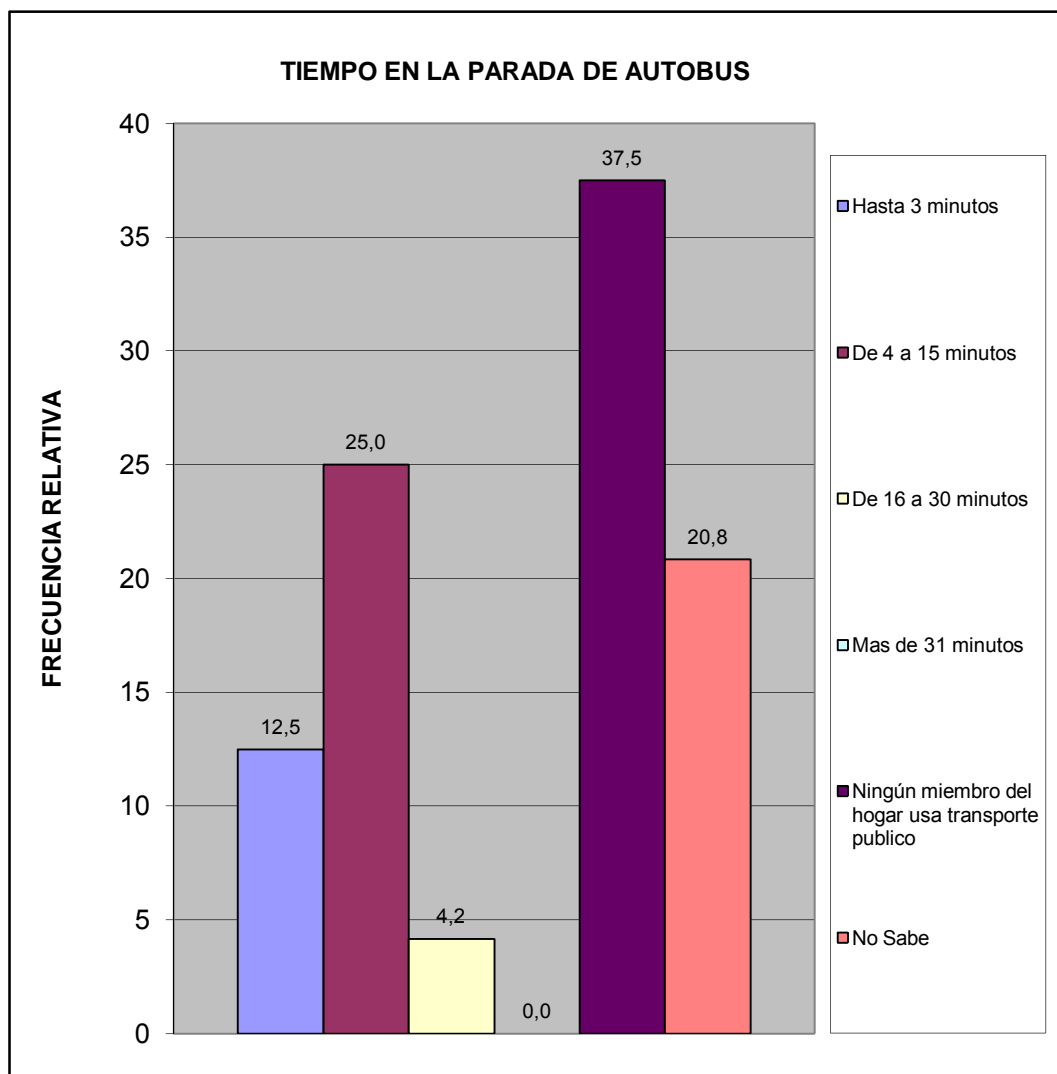

¿Cuál es el problema más importante que afronta el transporte público?	fa	%
La inseguridad dentro de la unidad (atracos, robos, agresiones físicas)	7	29,2
La falta de limpieza	0	0,0
El tiempo que tardan en llegar al destino	0	0,0
El tiempo que se tarda esperándolos en la parada	0	0,0
El mal estado de la unidad	1	4,2
La ciudad ha crecido y se siguen manteniendo las mismas rutas	2	8,3
La falta de supervisión del servicio de transporte	1	4,2
Maltrato de los operadores a los usuarios del sistema	1	4,2
Otro	0	0,0
Ningún miembro del hogar usa transporte público	9	37,5
No Sabe	3	12,5
<b>TOTAL</b>	<b>24</b>	<b>100</b>

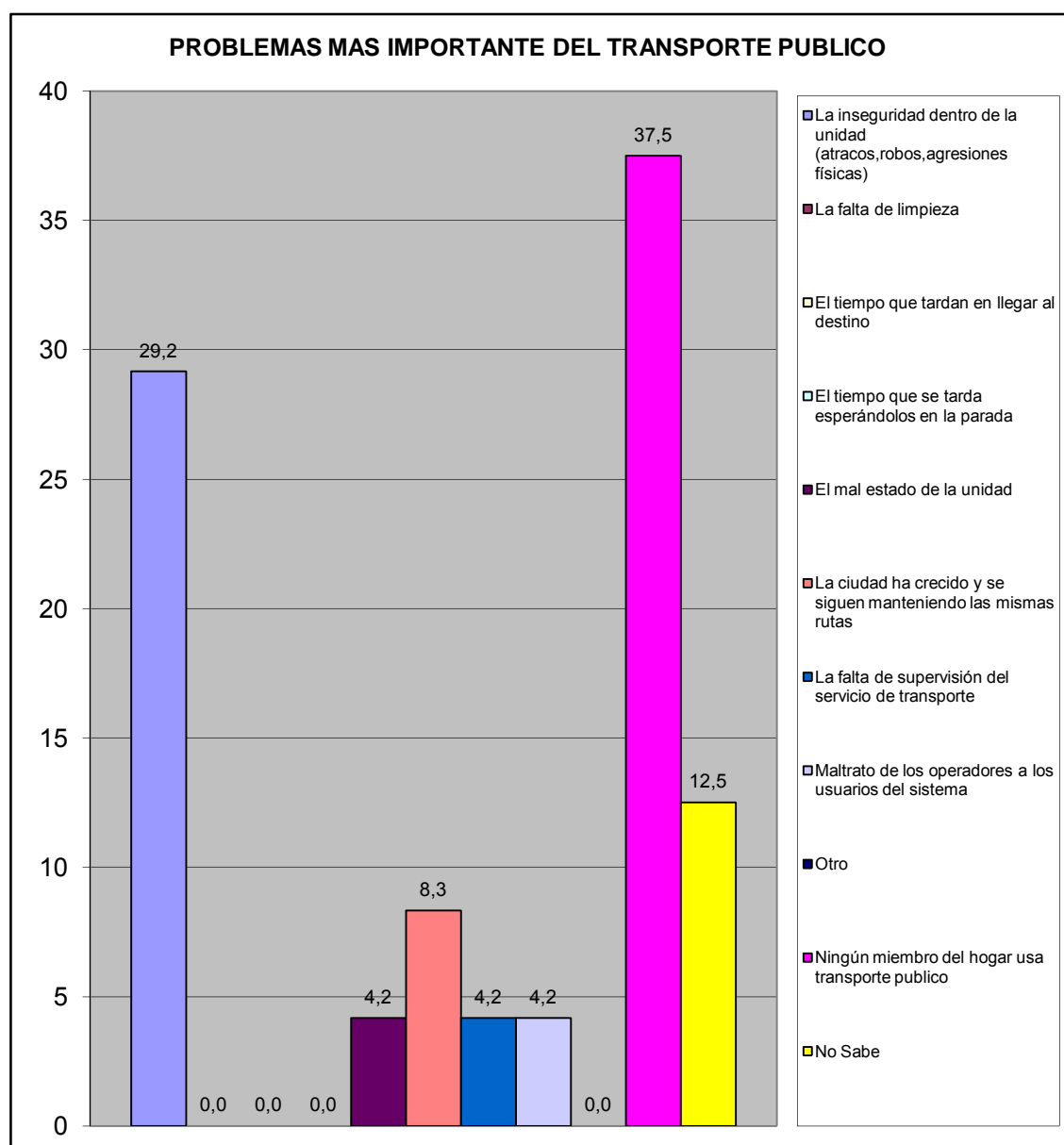

## VII.- SEGURIDAD PÚBLICA.

¿En la comunidad donde está ubicada su vivienda existe un módulo policial?	fa	%
Si	12	50,0
No	9	37,5
No sabe	3	12,5
No responde	0	0,0
<b>TOTAL</b>	<b>24</b>	<b>100</b>

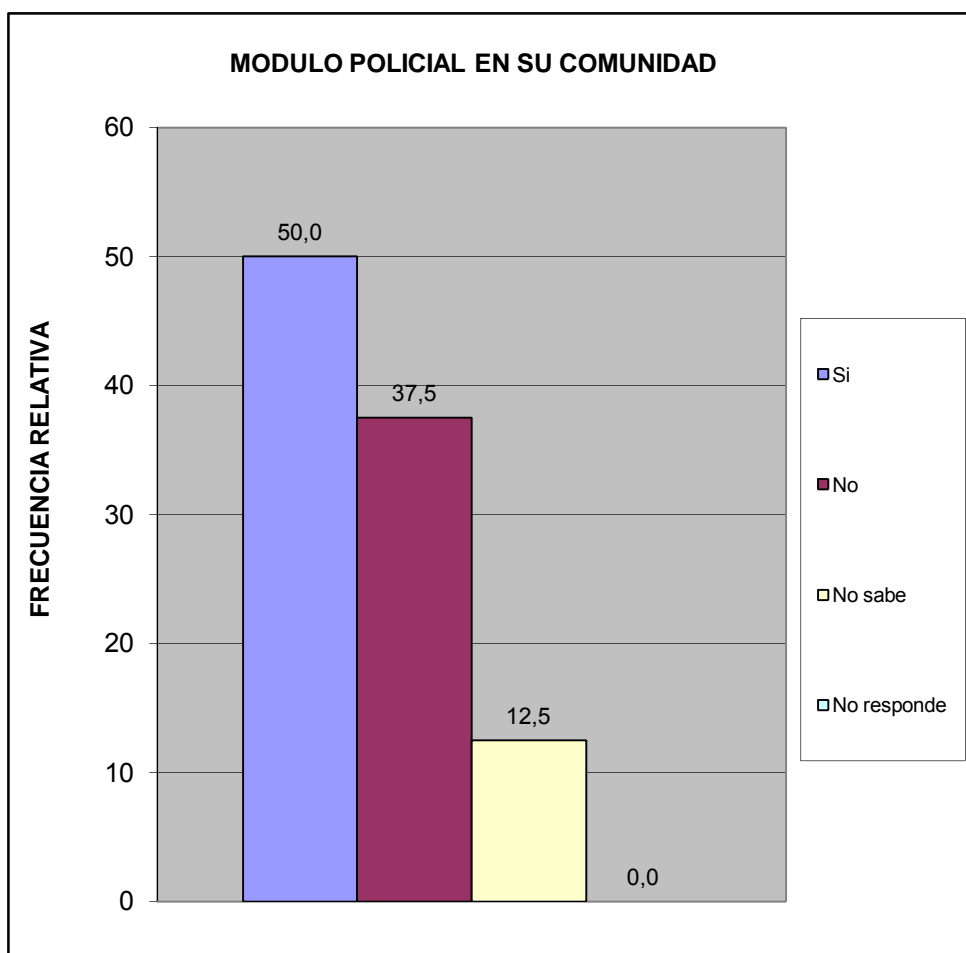

¿Cuántos minutos le toma llegar caminando al módulo policial más cercano?	fa	%
Hasta 15 minutos	9	37,5
De 16 a 30 minutos	6	25,0
Mas de 31 minutos	1	4,2
No hay modulo policial cercano	7	29,2
No sabe	1	4,2
No responde	0	0,0
<b>TOTAL</b>	<b>24</b>	<b>100</b>

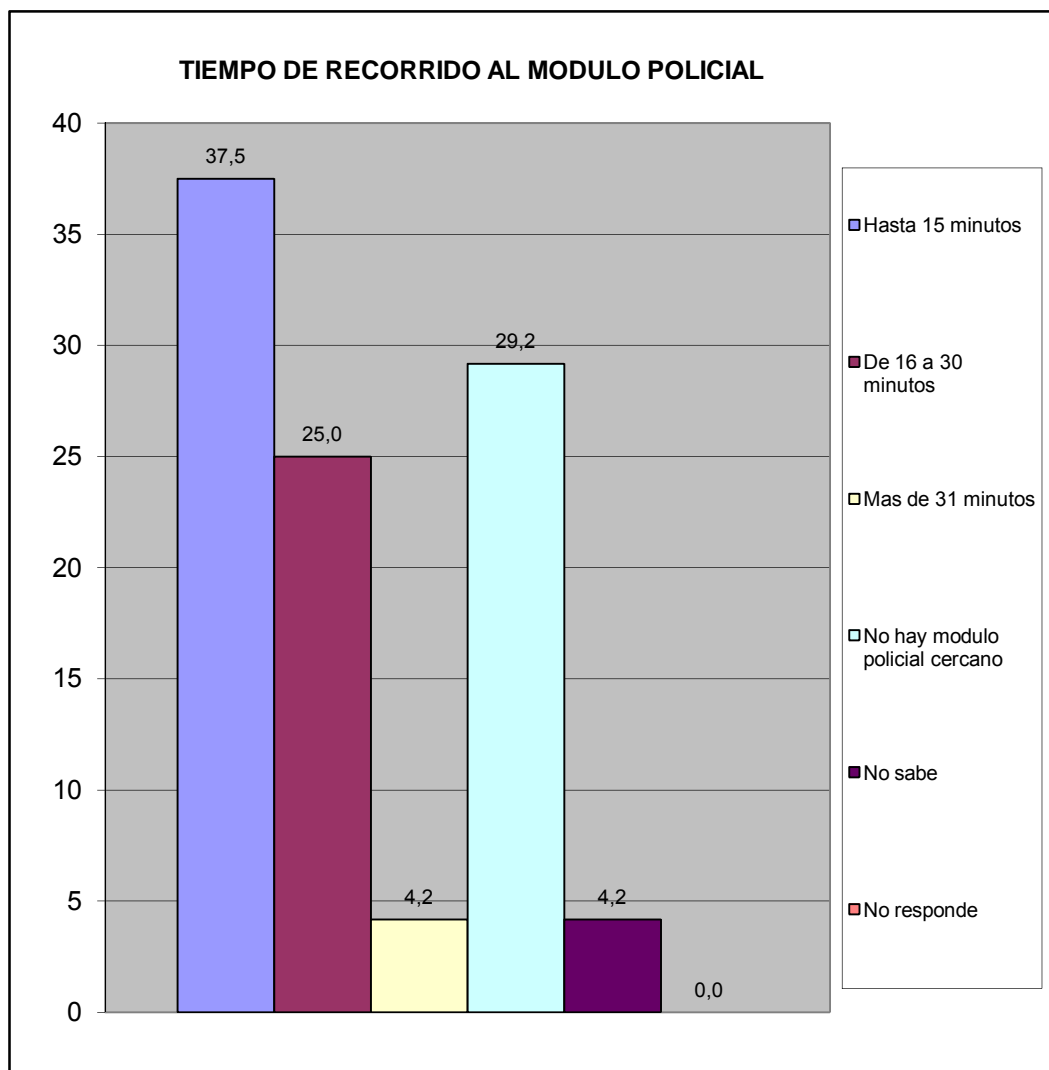

¿Con que frecuencia la policía patrulla en la calle donde está ubicada su vivienda?	fa	%
Diario	8	33,3
Interdiario	4	16,7
Semanal	3	12,5
No patrullan	5	20,8
No sabe	4	16,7
No responde	0	0,0
<b>TOTAL</b>	<b>24</b>	<b>100</b>

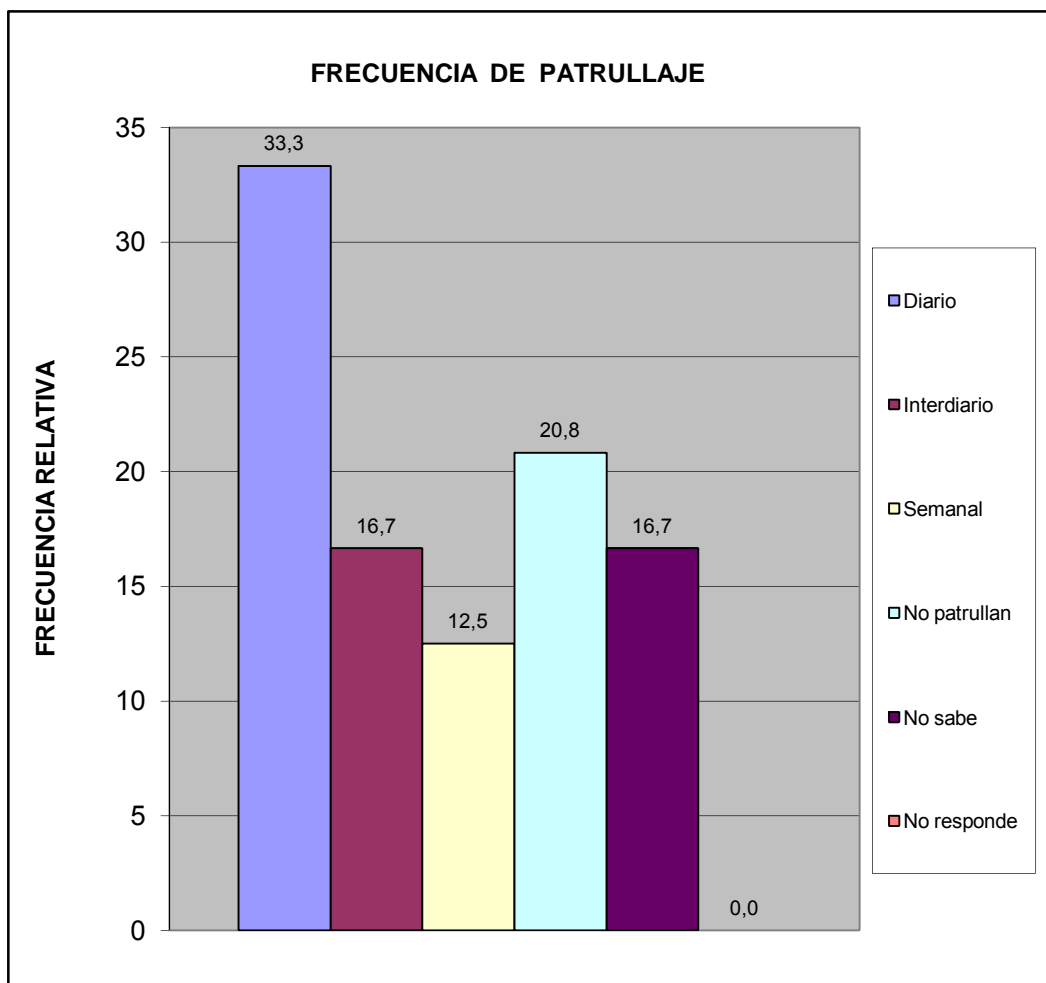

¿En los ultimos seis meses se han cometido delitos en su comunidad?	fa	%
Si	8	33,3
No	14	58,3
No sabe	2	8,3
No Responde	0	0,0
<b>Total</b>	<b>24</b>	<b>100</b>

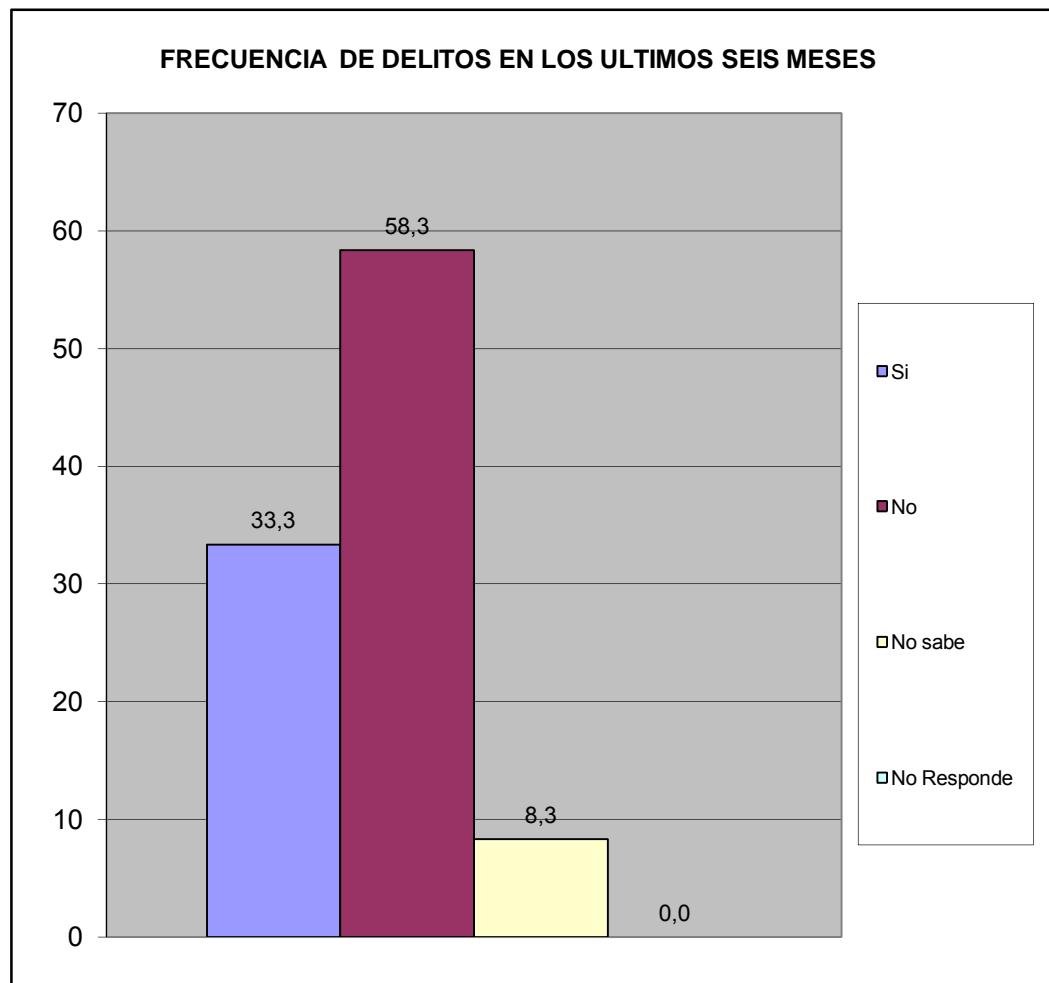

¿Ha presentado usted alguna denuncia ante los organismos competentes?	fa	%
Si	0	0,0
No	24	100,0
<b>TOTAL</b>	<b>24</b>	<b>100</b>

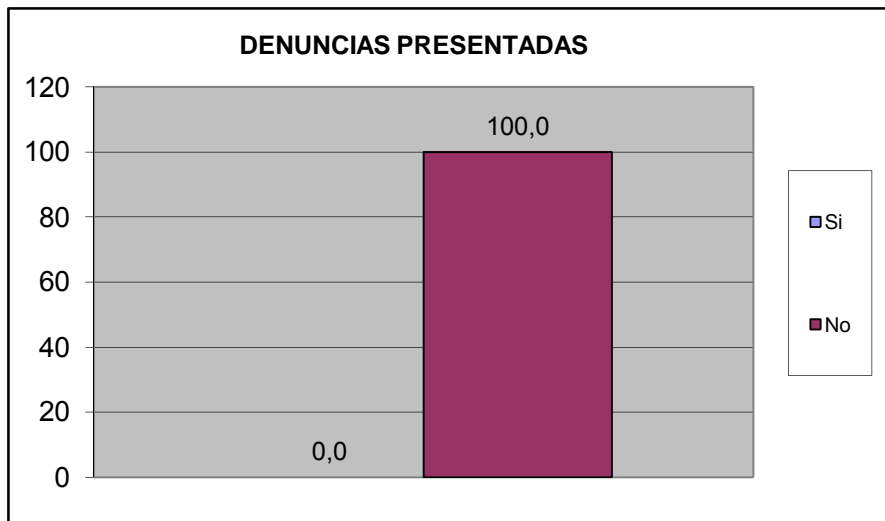

¿Se siente seguro en su vivienda?	fa	%
Si	22	91,7
No	0	0,0
No Sabe	2	8,3
No Responde	0	0,0
<b>TOTAL</b>	<b>24</b>	<b>100</b>

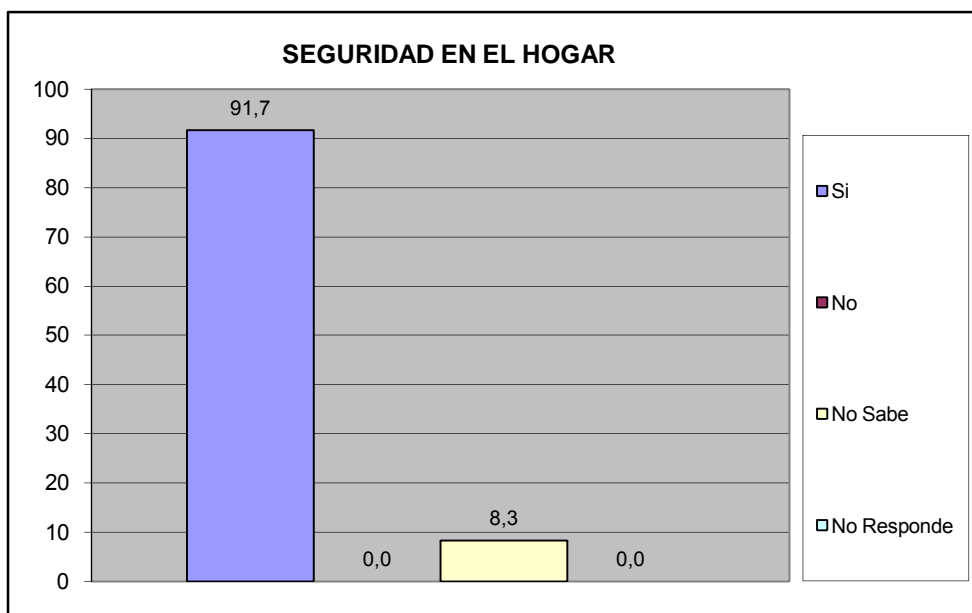

¿Se siente seguro en su calle?	fa	%
Si	21	87,5
No	1	4,2
No Sabe	2	8,3
No Responde	0	0,0
<b>TOTAL</b>	<b>24</b>	<b>100</b>

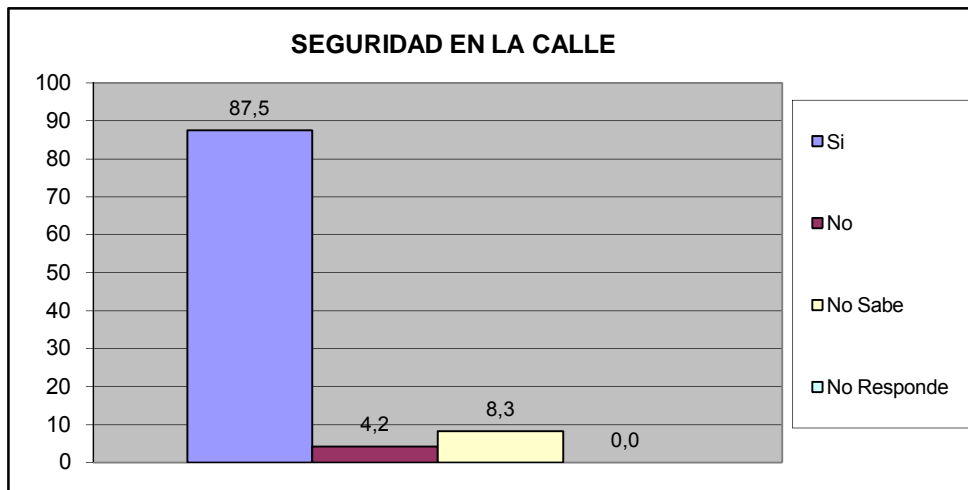

¿Se siente seguro en su Comunidad?	fa	%
Si	20	83,3
No	2	8,3
No Sabe	2	8,3
No Responde	0	0,0
<b>TOTAL</b>	<b>24</b>	<b>100</b>

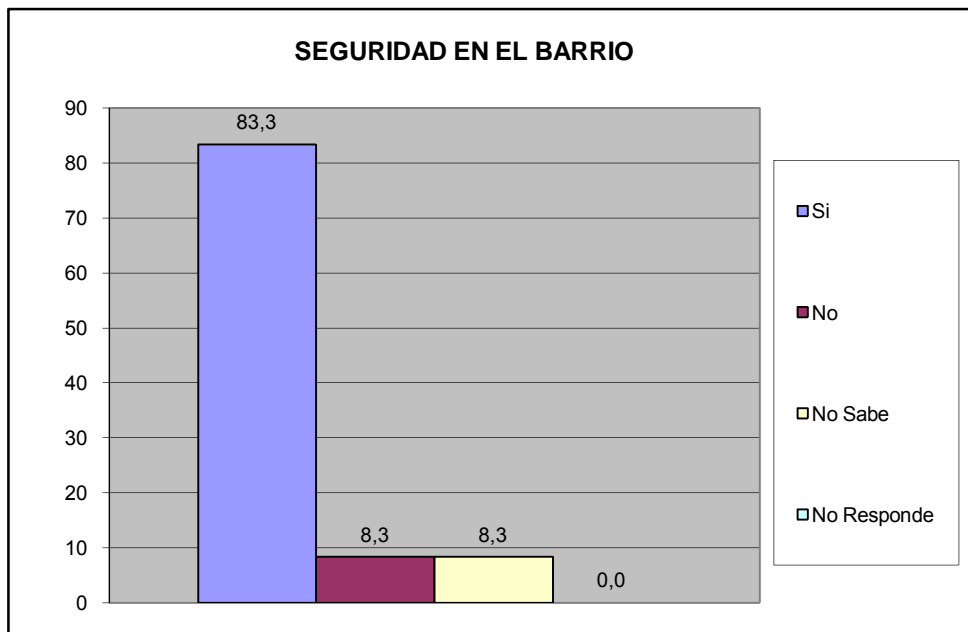

¿Siente que los niños están seguros en la calle?	fa	%
Si	15	62,5
No	5	20,8
No Sabe	4	16,7
No Responde	0	0,0
<b>TOTAL</b>	<b>24</b>	<b>100</b>

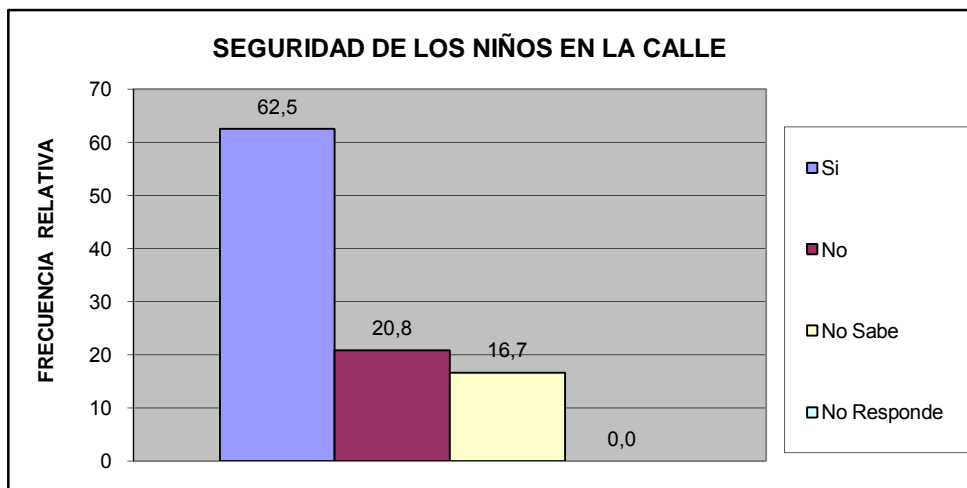

¿Siente que los niños están seguros en su barrio?	fa	%
Si	14	58,3
No	8	33,3
No Sabe	2	8,3
No Responde	0	0,0
<b>TOTAL</b>	<b>24</b>	<b>100</b>

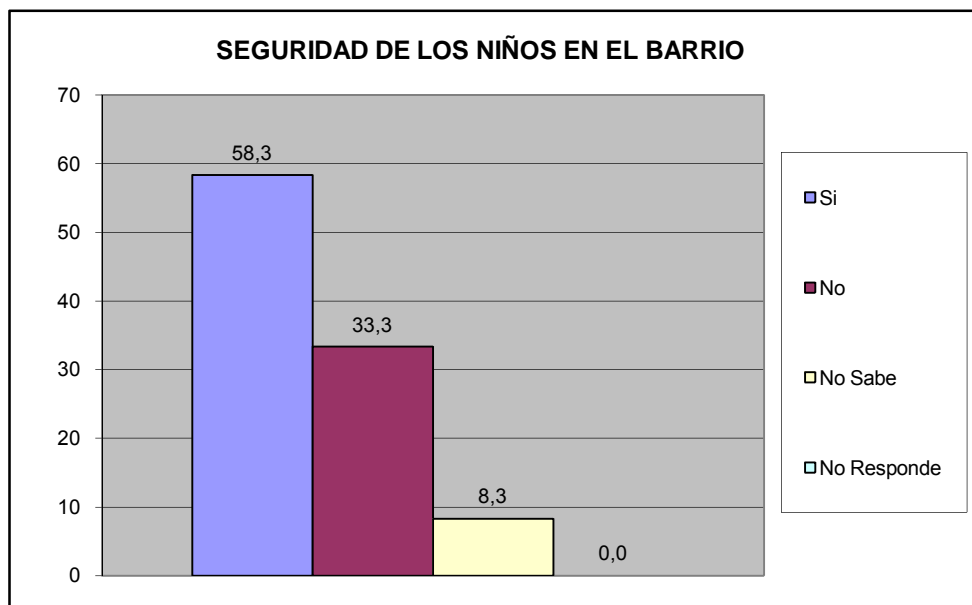

¿Su casa ha sido robada en los últimos 6 meses?	fa	%
Si	4	16,7
No	20	83,3
No Sabe	0	0,0
No Responde	0	0,0
<b>TOTAL</b>	<b>24</b>	<b>100</b>

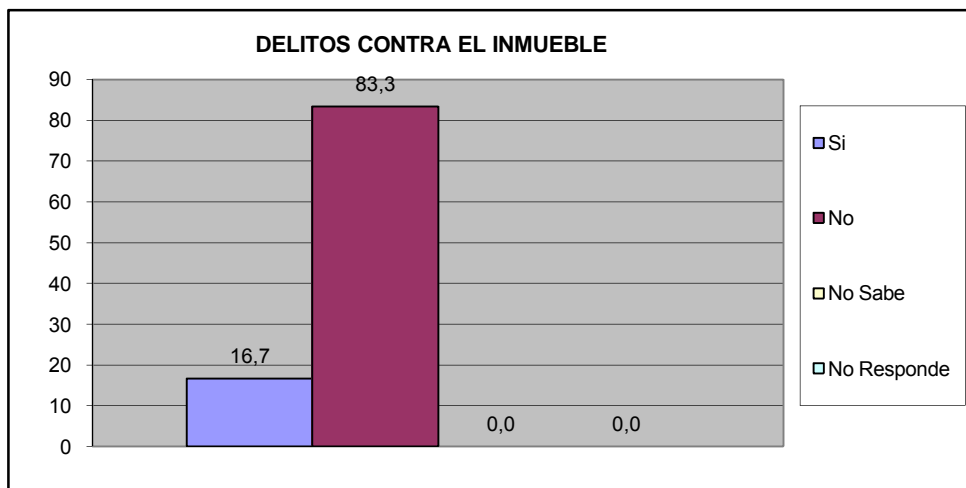

¿Ha sido agredido físicamente por algún vecino en su calle en los últimos seis meses?	fa	%
Si	0	0,0
No	21	87,5
No Sabe	3	12,5
No Responde	0	0,0
<b>TOTAL</b>	<b>24</b>	<b>100</b>

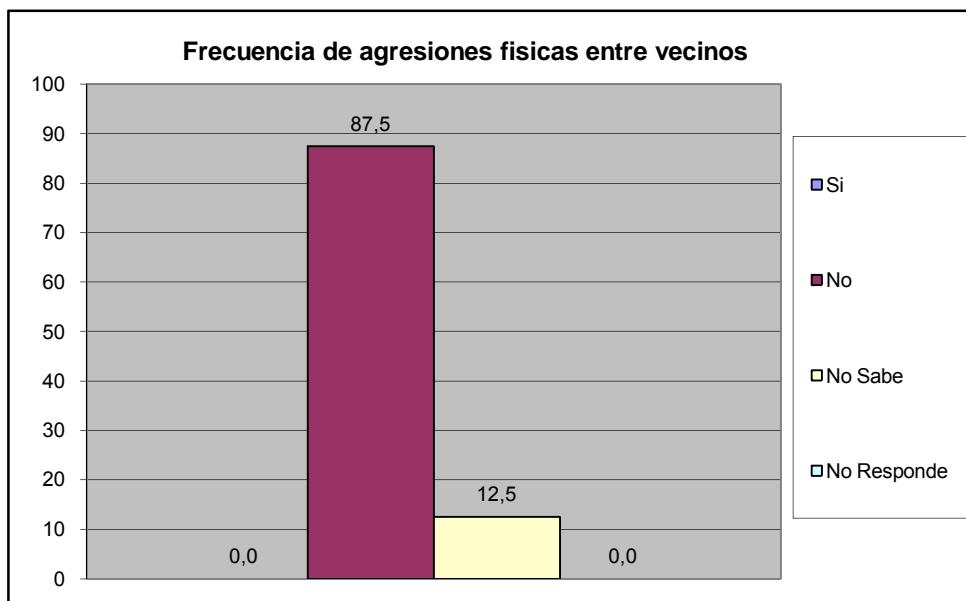

¿Ha sido agredido físicamente en sus barrio en los últimos seis meses?	fa	%
Si	0	0,0
No	21	87,5
No Sabe	3	12,5
No Responde	0	0,0
<b>TOTAL</b>	<b>24</b>	<b>100</b>

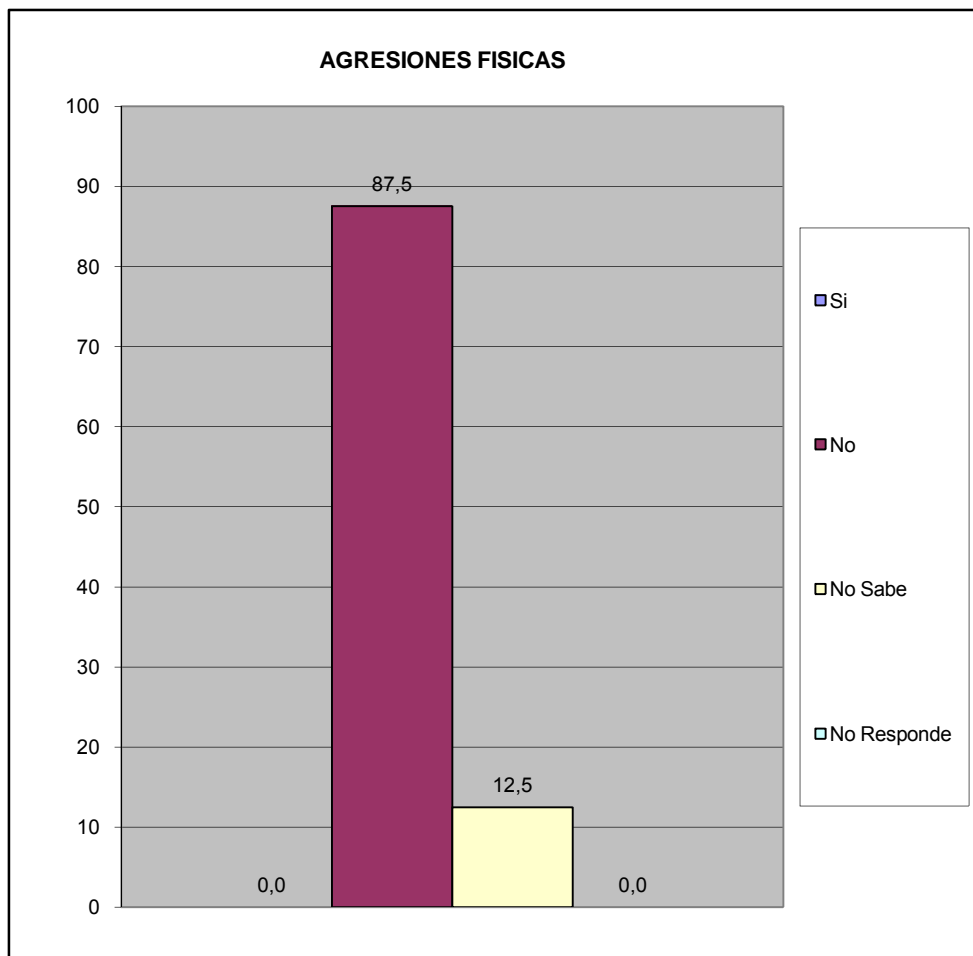

¿Ha solicitado y/o recibido servicio de bomberos y/o ambulancias por parte de la Fundación Cuerpo de Bomberos de San Diego?	fa	%
Si	3	12,5
No	20	83,3
No Sabe	1	4,2
No Responde	0	0,0
<b>TOTAL</b>	<b>24</b>	<b>100</b>

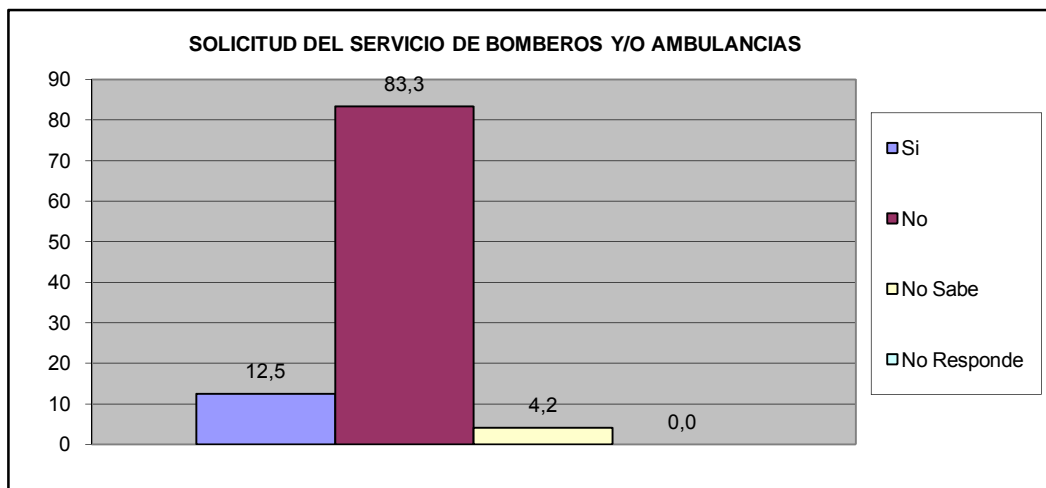

¿En Caso de ser positivo, quedo satisfecho con el servicio recibido por parte de la Fundación Cuerpo de Bomberos de San Diego?	fa	%
Si	2	66,7
No	1	33,3
No Sabe	0	0,0
No Responde	0	0,0
<b>TOTAL</b>	<b>3</b>	<b>100</b>

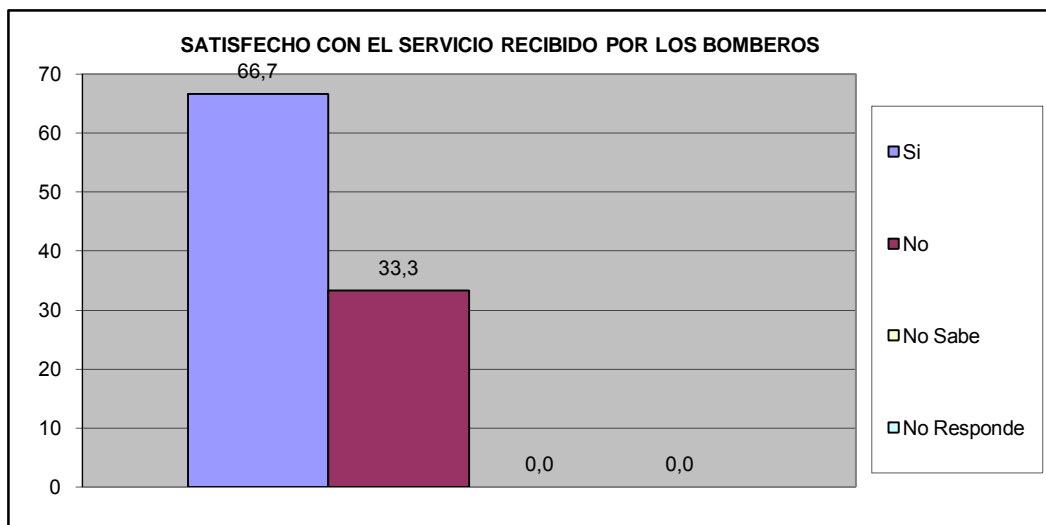

## VIII.- EDUCACIÓN.

¿A cuanto tiempo caminando desde su hogar se encuentra la Guarderia mas cercana?	fa	%
Hasta 15 Minutos	12	50,0
De 16 a 30 Minutos	9	37,5
Mas de 30 Minutos	0	0,0
No existe ninguno en su casa	0	0,0
No Sabe	2	8,3
No Responde	1	4,2
<b>TOTAL</b>	<b>24</b>	<b>100</b>

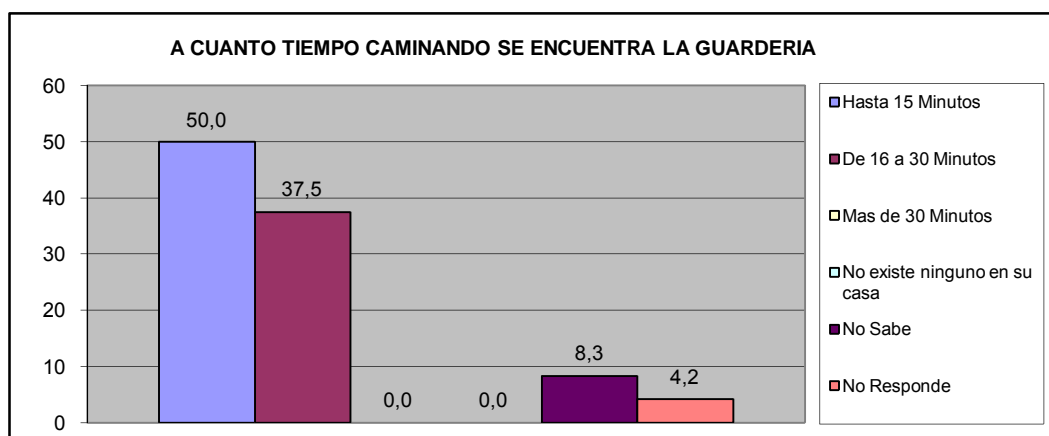

¿A cuanto tiempo caminando desde su hogar se encuentra el Preescolar mas cercano?	fa	%
Hasta 15 Minutos	14	58,3
De 16 a 30 Minutos	8	33,3
Mas de 30 Minutos	0	0,0
No existe ninguno en su casa	1	4,2
No Sabe	1	4,2
No Responde	0	0,0
<b>TOTAL</b>	<b>24</b>	<b>100</b>

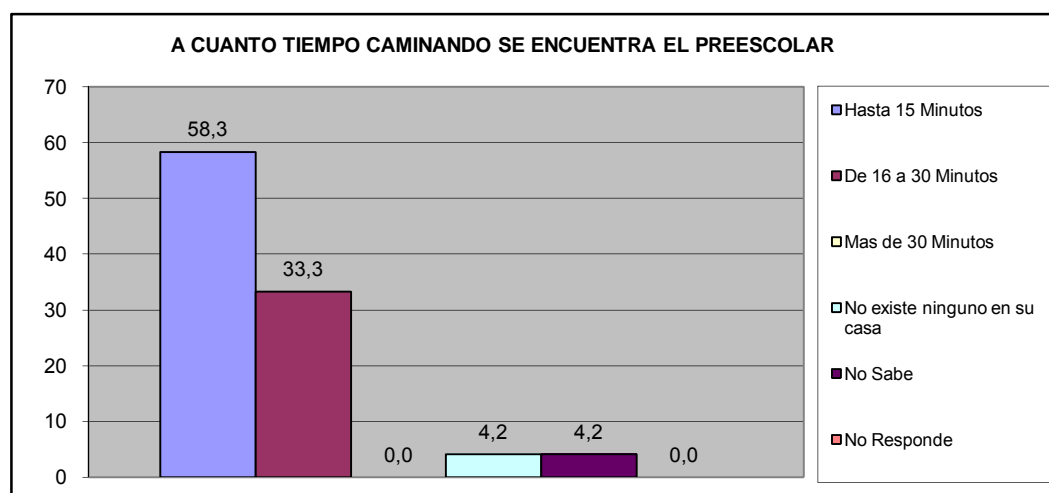

¿A cuanto tiempo caminando desde su hogar se encuentra la Escuela Basica (1° a 6° grado) mas cercana?	fa	%
Hasta 15 Minutos	15	62,5
De 16 a 30 Minutos	6	25,0
Mas de 30 Minutos	1	4,2
No existe ninguno en su casa	1	4,2
No Sabe	1	4,2
No Responde	0	0,0
<b>TOTAL</b>	<b>24</b>	<b>100</b>

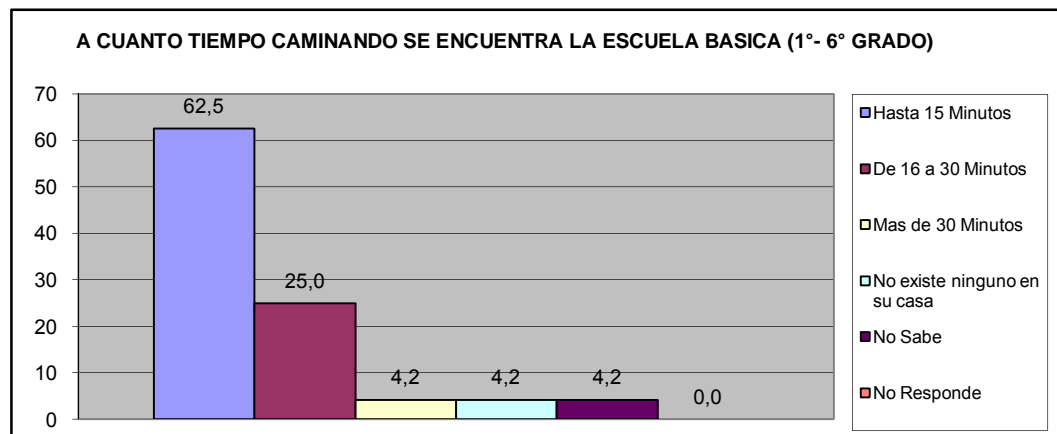

¿A cuanto tiempo caminando desde su hogar se encuentra la Escuela Basica (7° a 9° grado) mas cercana?	fa	%
Hasta 15 Minutos	15	62,5
De 16 a 30 Min.	8	33,3
Mas de 30 Min	0	0,0
No existe ninguno en su casa	0	0,0
No Sabe	1	4,2
No Responde	0	0,0
<b>TOTAL</b>	<b>24</b>	<b>100</b>

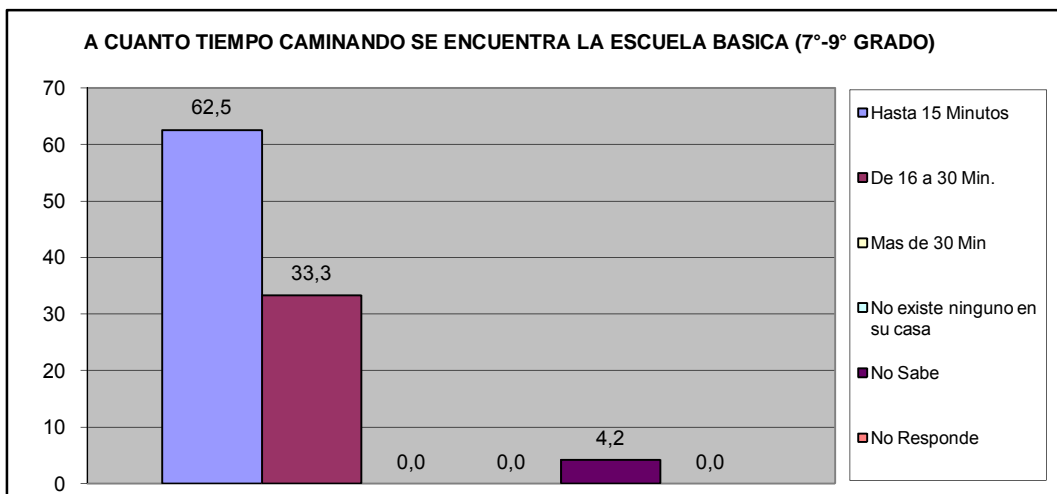

¿A cuanto tiempo caminando desde su hogar se encuentra el Ciclo Diversificado (4º y 5º año) mas cercano?	fa	%
Hasta 15 Minutos	15	62,5
De 16 a 30 Min.	8	33,3
Mas de 30 Min	0	0,0
No existe ninguno en su casa	0	0,0
No Sabe	1	4,2
No Responde	0	0,0
<b>TOTAL</b>	<b>24</b>	<b>100</b>

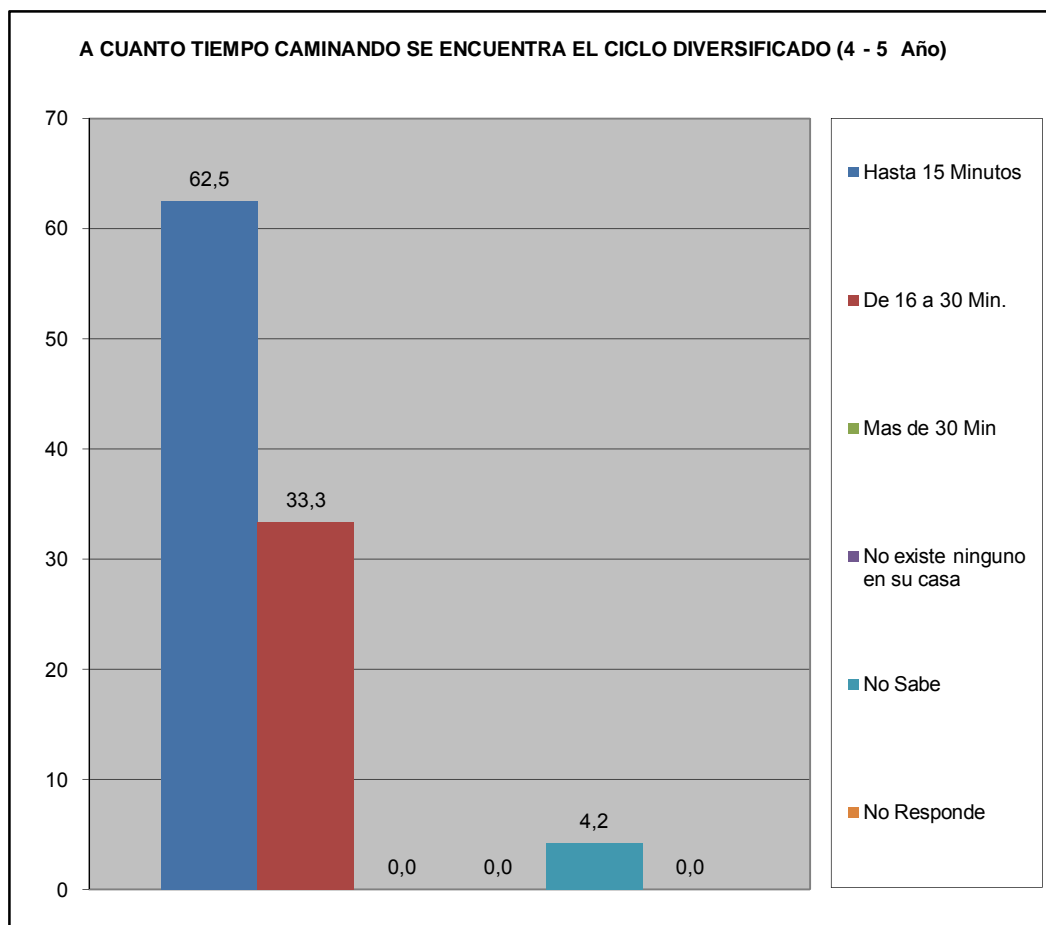

¿Ha tenido dificultades para que algún miembro de su hogar pueda tener acceso al sistema educativo? (indique el más importante).	fa	%
No tiene documentos de identificación	0	0,0
Los centros educativos están lejos de la vivienda que ocupan	0	0,0
Por discriminaciones raciales, sexuales	0	0,0
Resulta costoso cubrir los gastos para los implementos educativos (útiles y uniformes)	0	0,0
La matrícula que cobran es cara	0	0,0
Problemas de aprendizaje (retardo mental, problemas motrices, etc.)	0	0,0
Insuficiencia de centros Educativos	4	23,5
No tienen problemas en tener acceso al sistema educativo	13	76,5
<b>TOTAL</b>	<b>17</b>	<b>100</b>

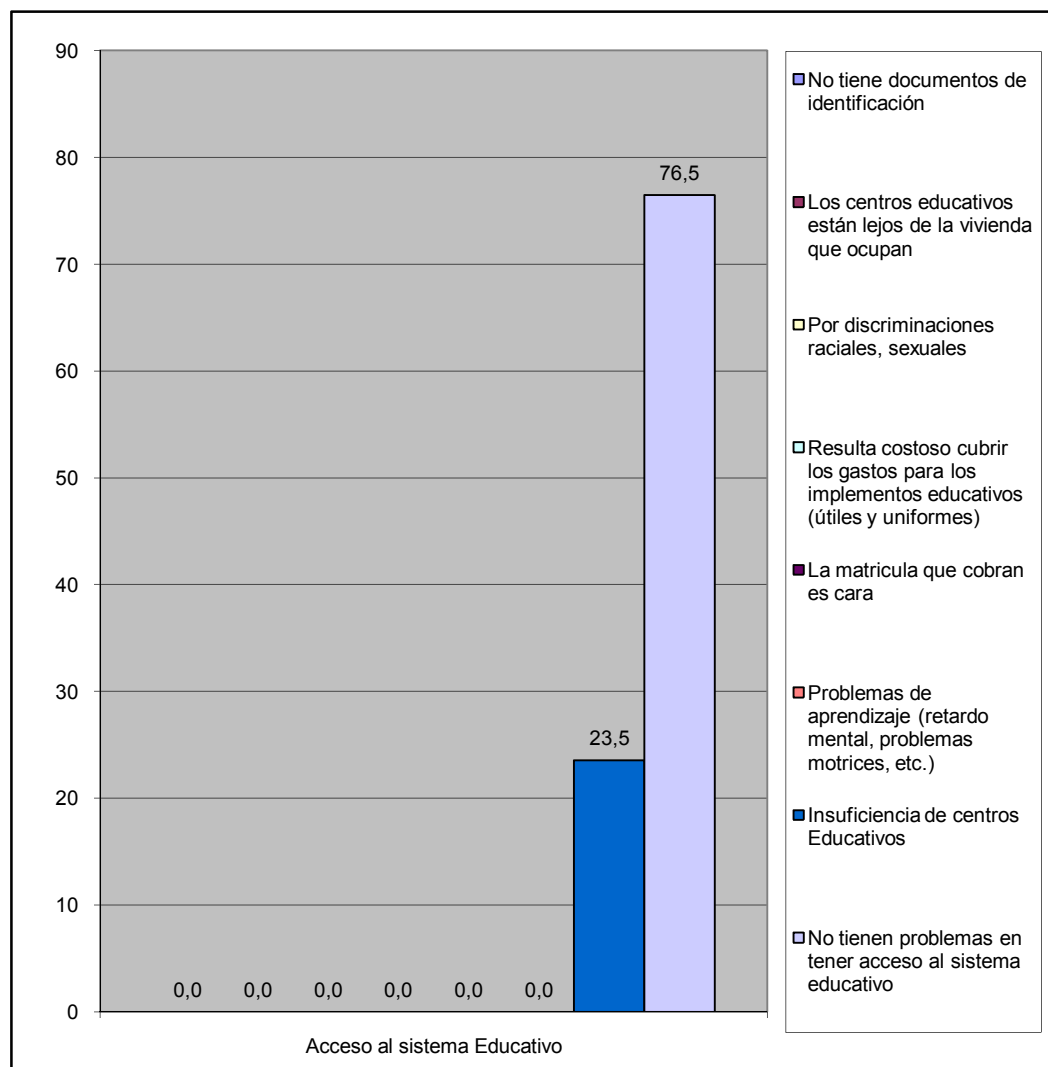

¿Numero de niños en edad escolar que habitan el inmueble?	fa	%
De 3 a 5 años	5	41,7
De 6 a 12 años	7	58,3
<b>Total</b>	<b>12</b>	<b>100</b>

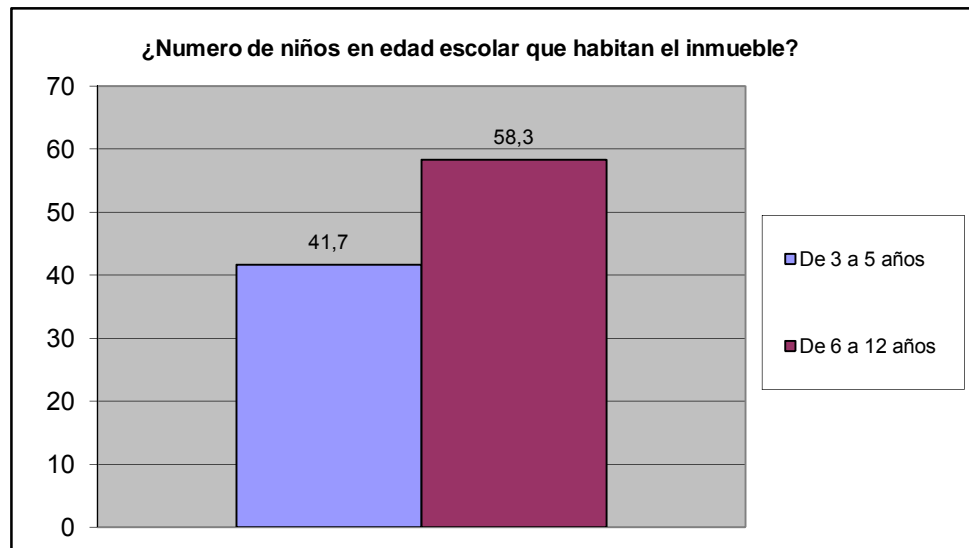

# IX.- CAPACIDAD DE ACCESO DEL HOGAR A LOS SERVICIOS DE SALUD

		fa	%
¿Alguna vez Usted o algún miembro de su hogar ha dejado de comprar lentes prescritos debido a su costo?	Si	7	30,4
	No	16	69,6
TOTAL		23	100

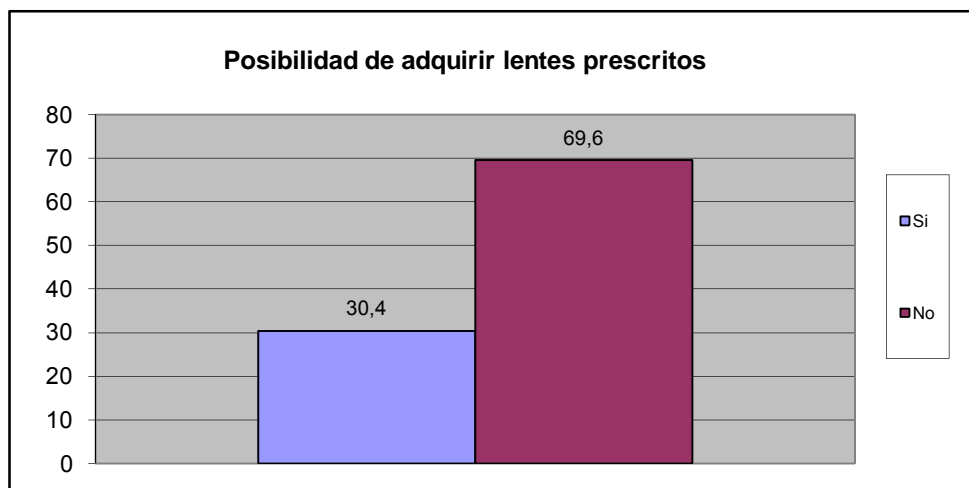

		fa	%
¿Alguna vez usted o algún miembro de su hogar ha dejado de comprar medicinas prescritas debido a su costo?	Si	8	34,8
	No	15	65,2
TOTAL		23	100

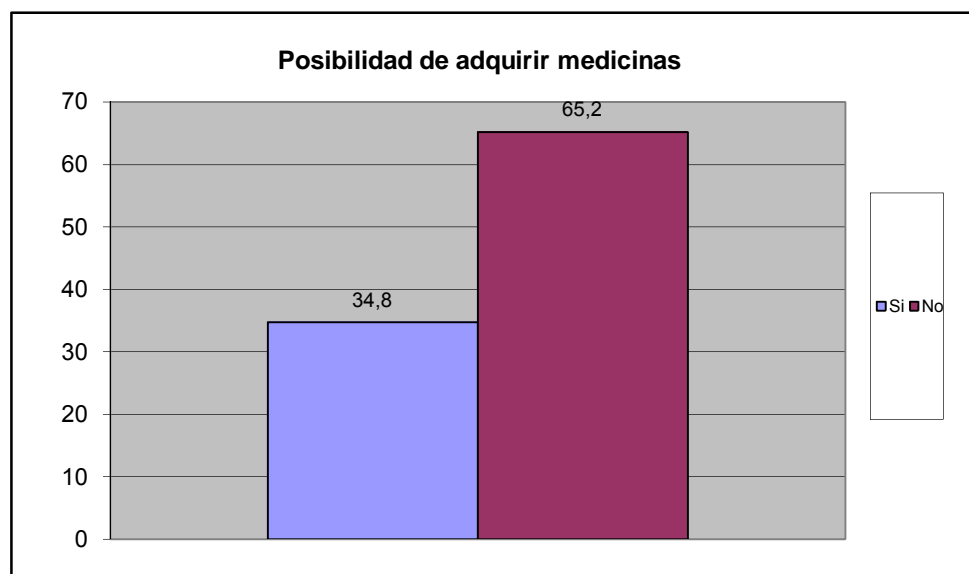

		fa	%
¿Presenta Ud o algun miembro de su familia dificultad para acceder a los servicios de salud?	Si	3	14,3
	No	18	85,7
TOTAL		21	100

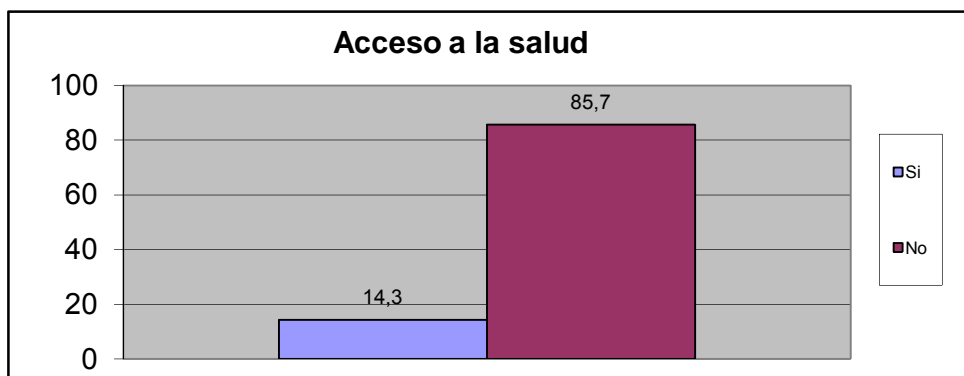

Principal causa de acceder al Servivio de Salud	fa	%
Nos queda lejos de nuestra casa	1	20,0
No nos atienden el mismo día	0	0,0
Son muy costosos los tratamientos médicos	3	60,0
son muy costosas las consultas medicas	0	0,0
el trato que recibimos no es el adecuado	0	0,0
Los horarios de atención al publico son reducidos	0	0,0
Otra	0	0,0
No sabe	1	20,0
No Responde	0	0,0
TOTAL.	5	100

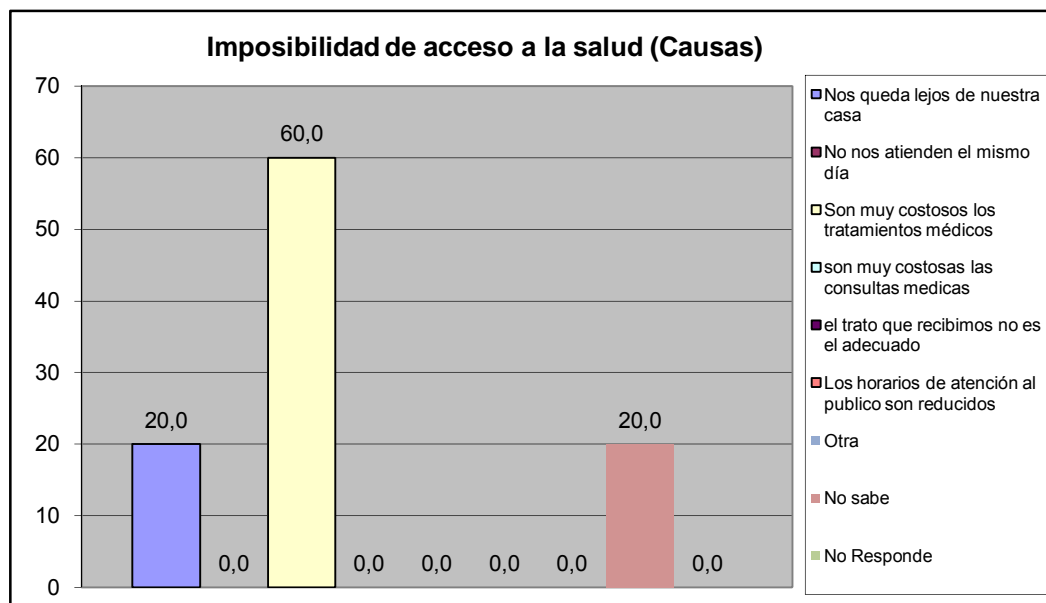

Cuando usted o algún miembro de su grupo familiar presentan algún quebranto de salud, ¿Qué hace generalmente?	fa	%
No hace nada	0	0,0
Se automedican	5	16,7
Llaman a un medico/enfermero	2	6,7
Llaman a un familiar	2	6,7
Acuden al hospital Dr. Jose Gregorio Hernandez "hospitalito".	9	30,0
Lo llevan a algún centro de salud privada	10	33,3
Va a un modulo barrio adentro	0	0,0
Llama a un servicio de asistencia medica privada a domicilio (EMI, Prosalud u otro).	2	6,7
No sabe	0	0,0
No responde	0	0,0
<b>TOTAL.</b>	<b>30</b>	<b>100</b>

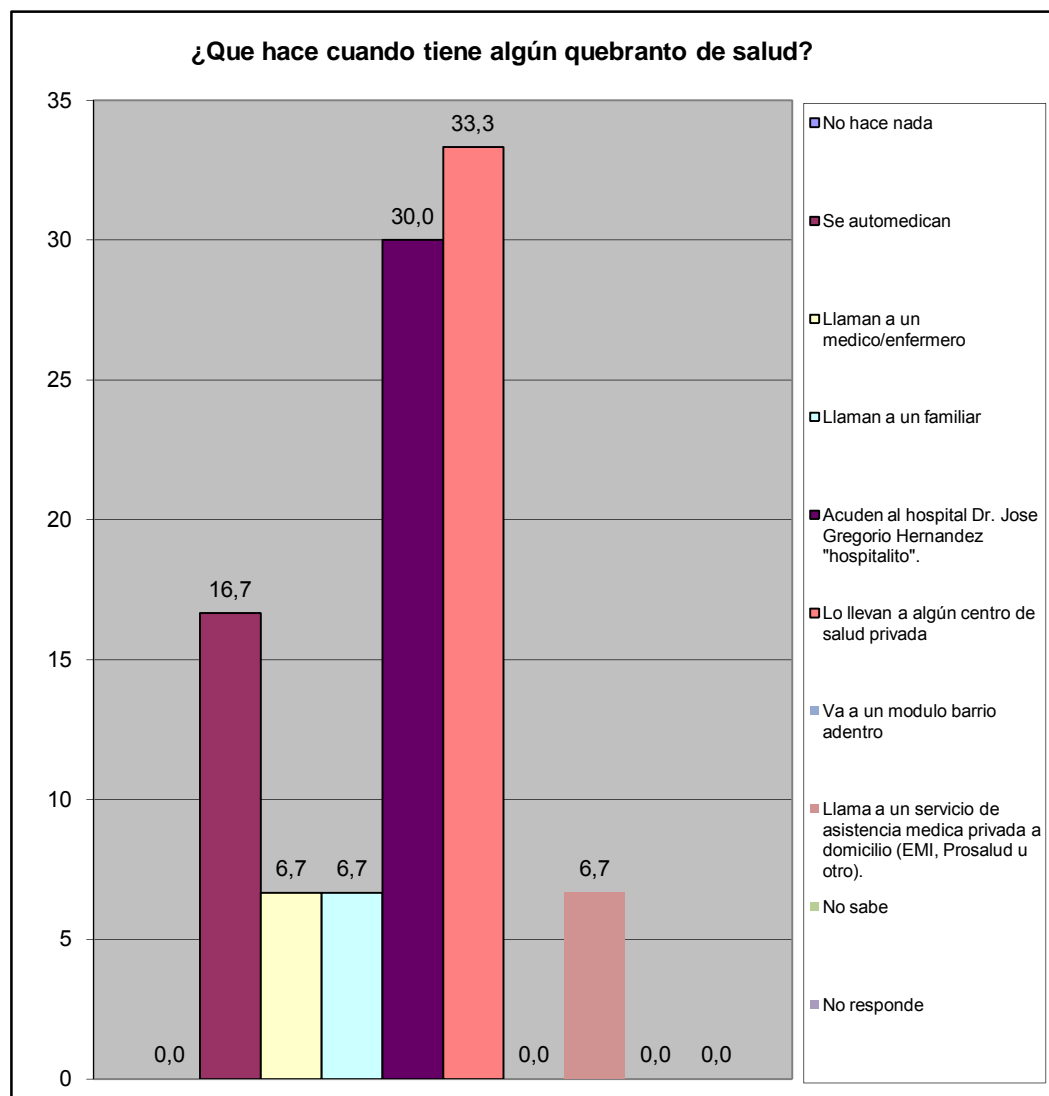

¿En los últimos 3 meses acudió usted al centro de salud más cercano?	fa	%
Para una emergencia	5	22,7
Para una consulta	7	31,8
Ambos	1	4,5
Nunca	9	40,9
No responde	0	0,0
<b>Total</b>	<b>22</b>	<b>100</b>

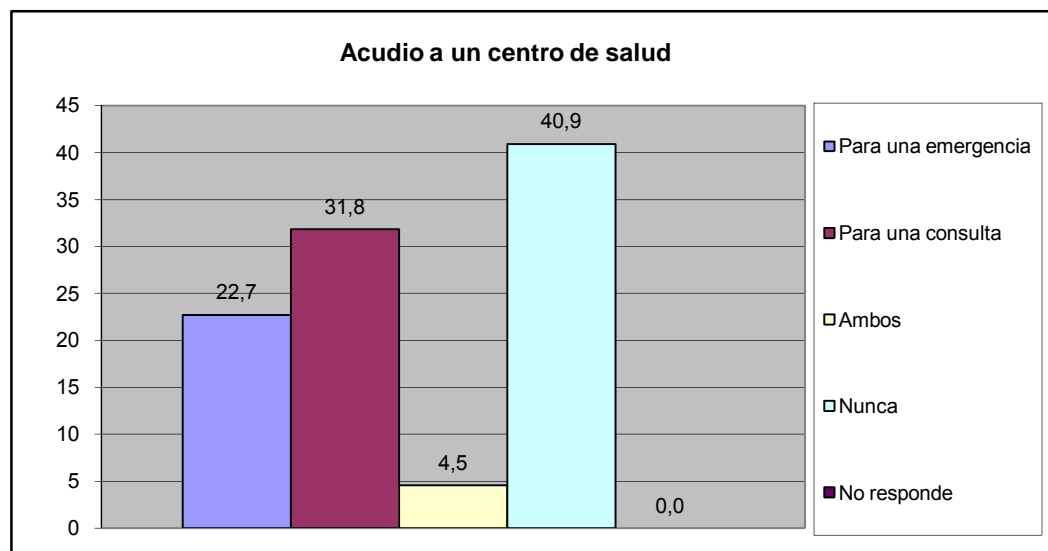

¿Cómo fue la atención que recibió?	fa	%
Lo atendieron y había los suministros médicos	9	40,9
Lo atendieron y no había los suministros médicos	1	4,5
Lo atendieron con demora	2	9,1
No fue atendido	0	0,0
No responde	0	0,0
<b>Total</b>	<b>12</b>	<b>55</b>

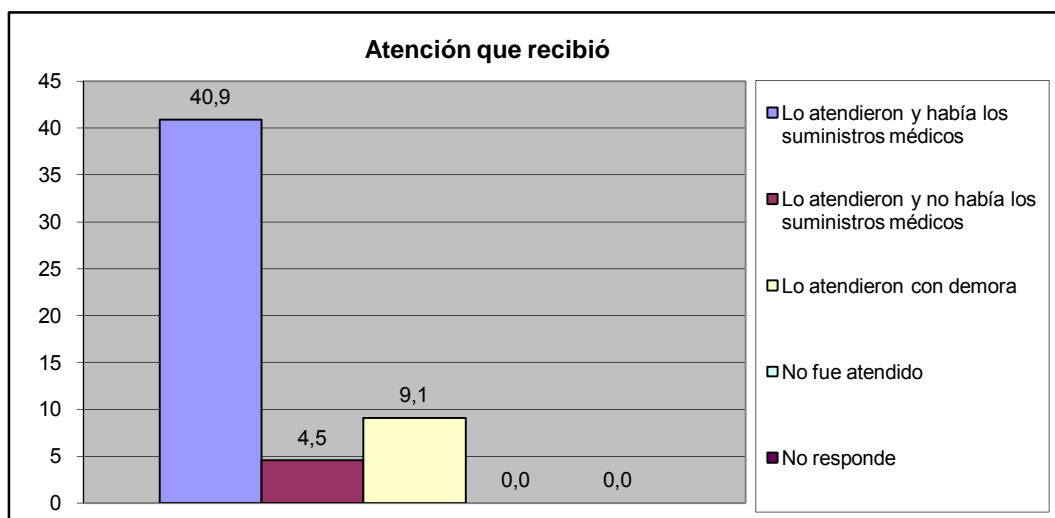

¿Acuanto tiempo caminando se encuentra el centro de salud publico?	fa	%
Hasta 15 Minutos	10	41,7
De 16 a 30 minutos	10	41,7
Más de 30 Minutos	1	4,2
No existe ninguno en su casa	1	4,2
No Sabe	2	8,3
No Responde	0	0,0
<b>TOTAL</b>	<b>24</b>	<b>100</b>

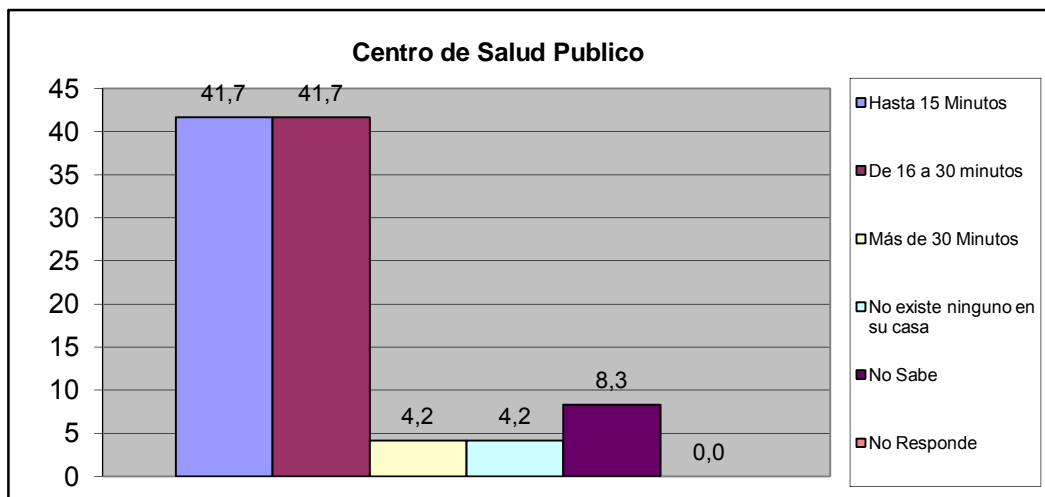

¿Acuanto tiempo caminando se encuentra el centro de salud privado?	fa	%
Hasta 15 Minutos	0	0,0
De 16 a 30 minutos	10	41,7
Más de 30 Minutos	9	37,5
No existe ninguno en su casa	3	12,5
No Sabe	2	8,3
No Responde	0	0,0
<b>TOTAL</b>	<b>24</b>	<b>100</b>

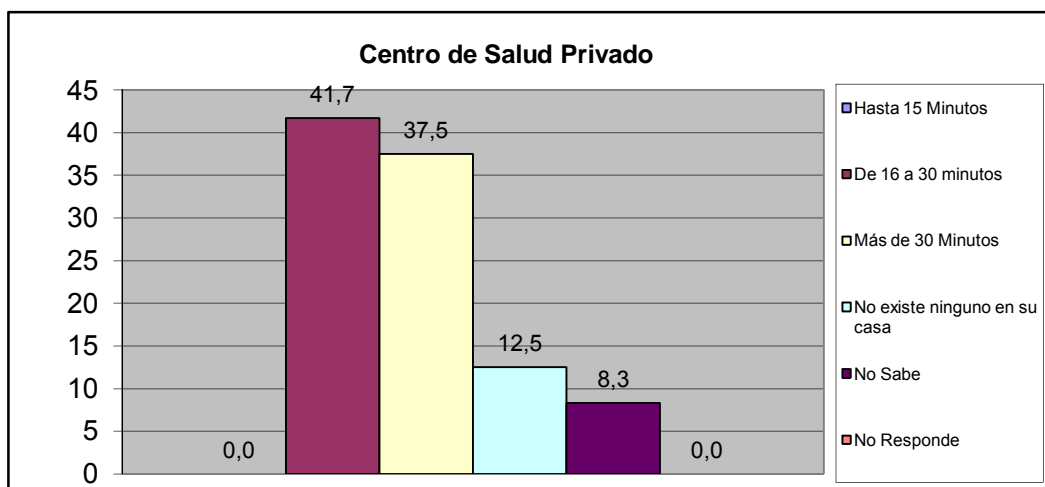

¿Acuanto tiempo caminando se encuentra el laboratorio clínico publico?	fa	%
Hasta 15 Minutos	6	25,0
De 16 a 30 minutos	5	20,8
Más de 30 Minutos	7	29,2
No existe ninguno en su casa	3	12,5
No Sabe	3	12,5
No Responde	0	0,0
<b>TOTAL</b>	<b>24</b>	<b>100</b>

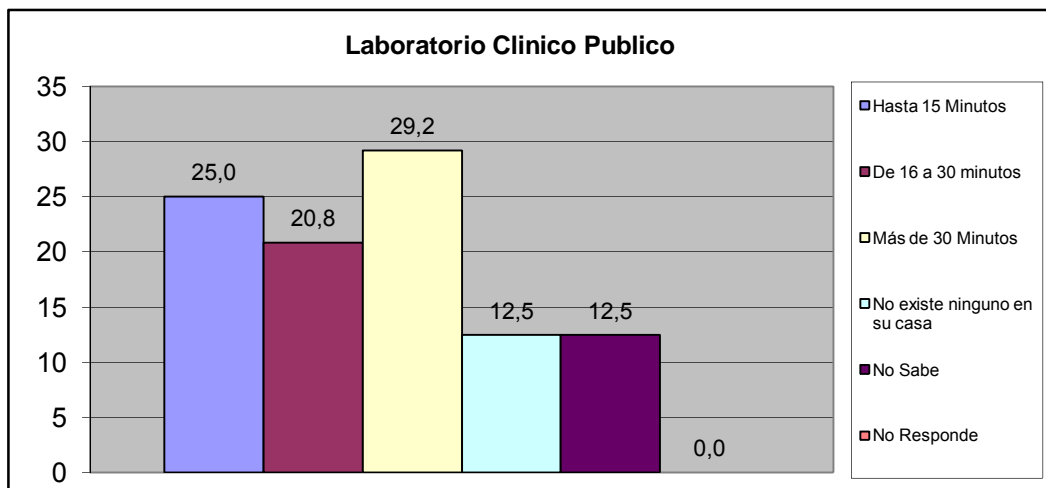

¿Acuanto tiempo caminando se encuentra el laboratorio clínico privado?	fa	%
Hasta 15 Minutos	2	8,3
De 16 a 30 minutos	5	20,8
Más de 30 Minutos	8	33,3
No existe ninguno en su casa	2	8,3
No Sabe	1	4,2
No Responde	6	25,0
<b>TOTAL</b>	<b>24</b>	<b>100</b>

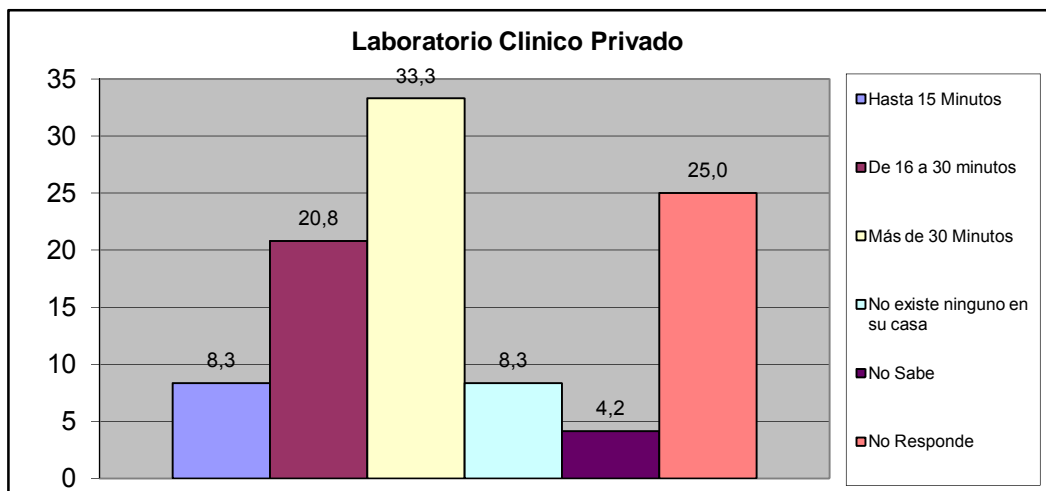

## X.- CONVIVENCIA FAMILIAR

¿Conoce Usted que exista en su Comunidad casos de maltratos de niñas, niños y/o adolescentes?	fa	%
Si	4	16,7
No	18	75,0
No Sabe	2	8,3
No Responde	0	0,0
<b>TOTAL</b>	<b>24</b>	<b>100</b>

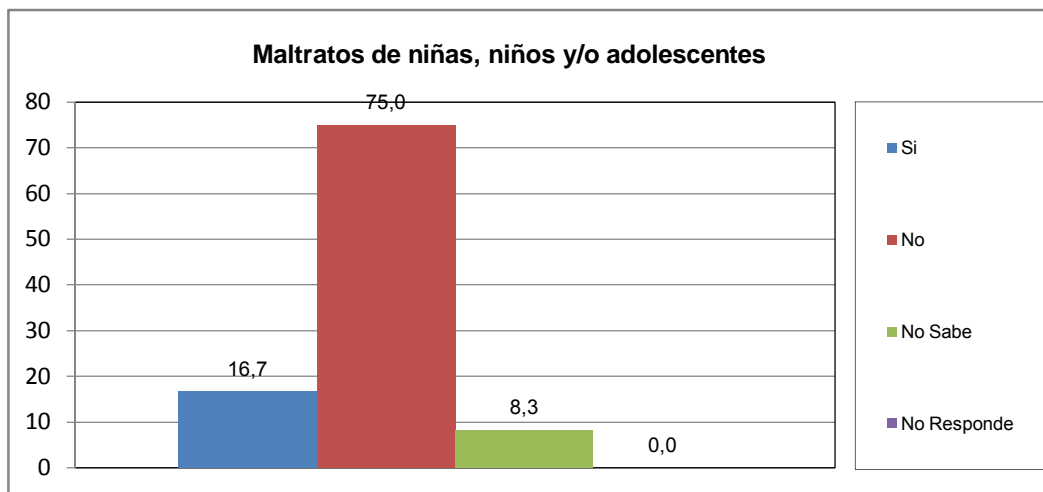

¿Quien origina el maltrato?	fa	%
Madre	1	50,0
Padre	1	50,0
Responsable	0	0,0
Representante	0	0,0
Otros familiares (hermanos, tios)	0	0,0
<b>TOTAL</b>	<b>2</b>	<b>100</b>

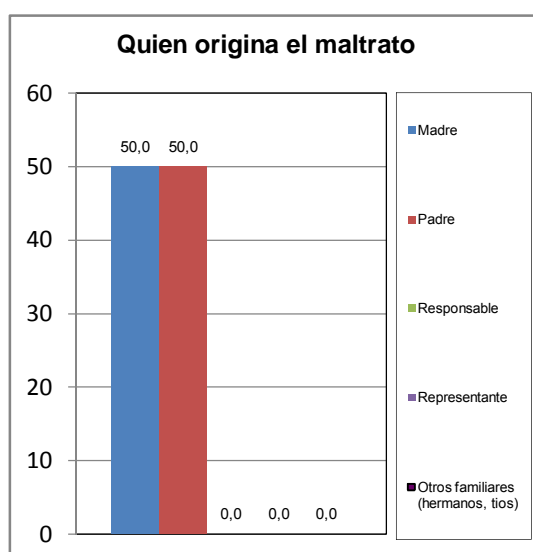

El maltrato observado en el hogar es:	fa	%
Físico	0	0,0
Verbal	1	100,0
Ambos	0	0,0
<b>TOTAL</b>	<b>1</b>	<b>100</b>

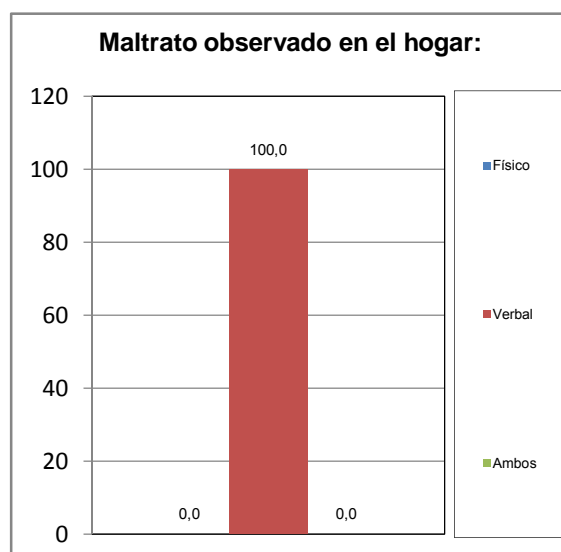

¿Conoce Usted en su comunidad casos de consumo de alcohol ó droga de niños, niñas y adolescentes?	fa	%
Si	7	29,2
No	15	62,5
No Sabe	1	4,2
No Responde	1	4,2
<b>TOTAL</b>	<b>24</b>	<b>100</b>

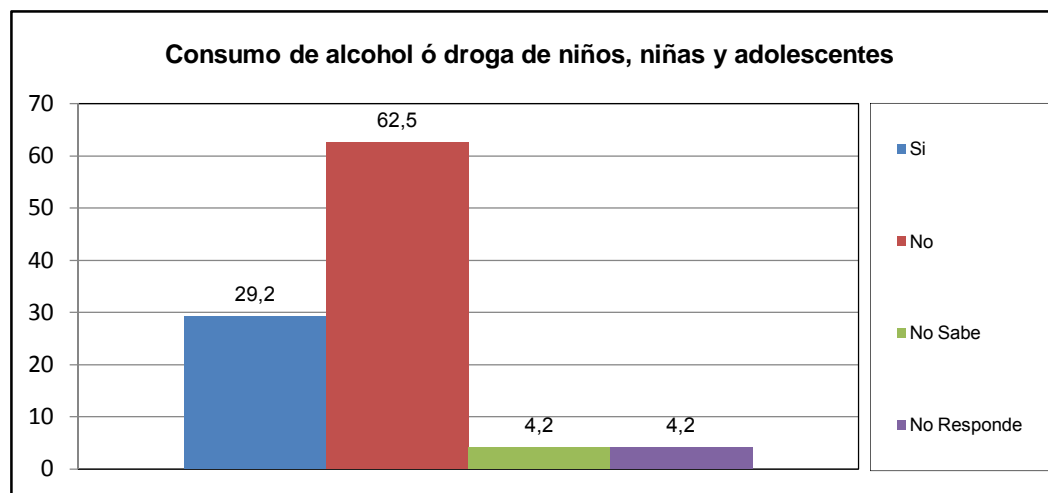

El consumo que se presenta es en:	fa	%
Niños	0	0,0
Niñas	0	0,0
Ambos (N)	1	7,7
Adolescente Varon	2	15,4
Adolescente Hembra	0	0,0
Ambos (A)	10	76,9
<b>TOTAL</b>	<b>13</b>	<b>100</b>

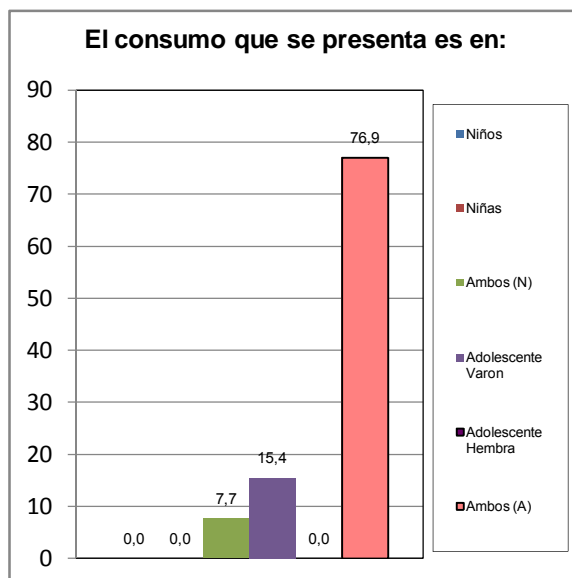

El consumo es de:	fa	%
Drogas	0	0,0
Alcohol	5	50,0
Ambos	5	50,0
<b>TOTAL</b>	<b>10</b>	<b>100</b>

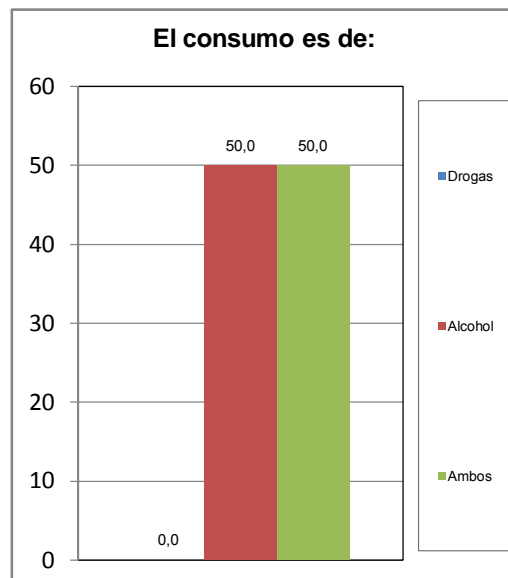

¿Conoce Usted en su comunidad casos de maltrato a la Mujer (Violencia Intrafamiliar)?	fa	%
Si	0	0,0
No	23	95,8
No Sabe	1	4,2
No Responde	0	0,0
<b>TOTAL</b>	<b>24</b>	<b>100</b>

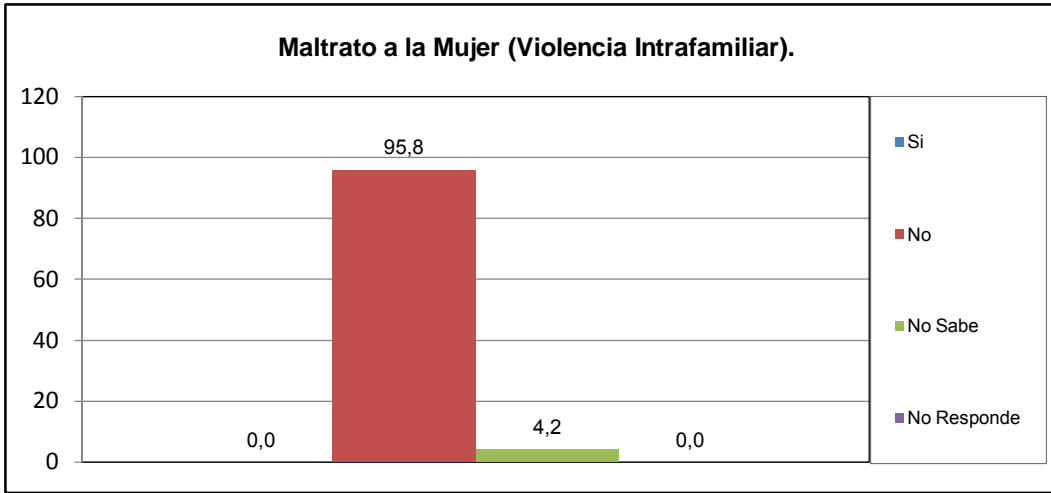

¿Quien origina el maltrato?	fa	%
Esposo	0	#####
Concubino	0	#####
Padre	0	#####
Hermano	0	#####
Novio	0	#####
Otro	0	#####
<b>TOTAL</b>	<b>0</b>	<b>#####</b>

El maltrato observado en el hogar es:	fa	%
Físico	0	#####
Verbal	0	#####
Ambos	0	#####
<b>TOTAL</b>	<b>0</b>	<b>#####</b>

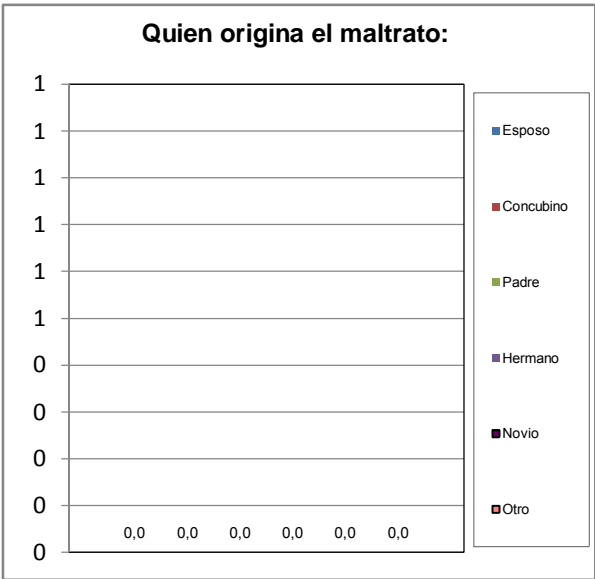

## XI.- EVALUACIÓN DE LA GESTIÓN MUNICIPAL

¿Asistió Usted a los carnavales turísticos de San Diego?	fa	%
Si	12	50,0
No	12	50,0
<b>TOTAL</b>	<b>24</b>	<b>100</b>

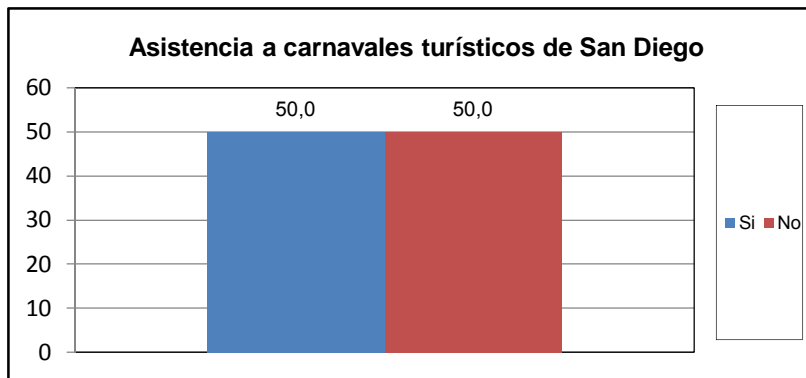

¿Cuál es la percepción que Usted tiene de los Carnavales turísticos de san diego?	fa	%
Excelente	6	31,6
Buena	9	47,4
Regular	2	10,5
Mala	1	5,3
Pésima	0	0,0
No opina	1	5,3
<b>TOTAL</b>	<b>19</b>	<b>100</b>

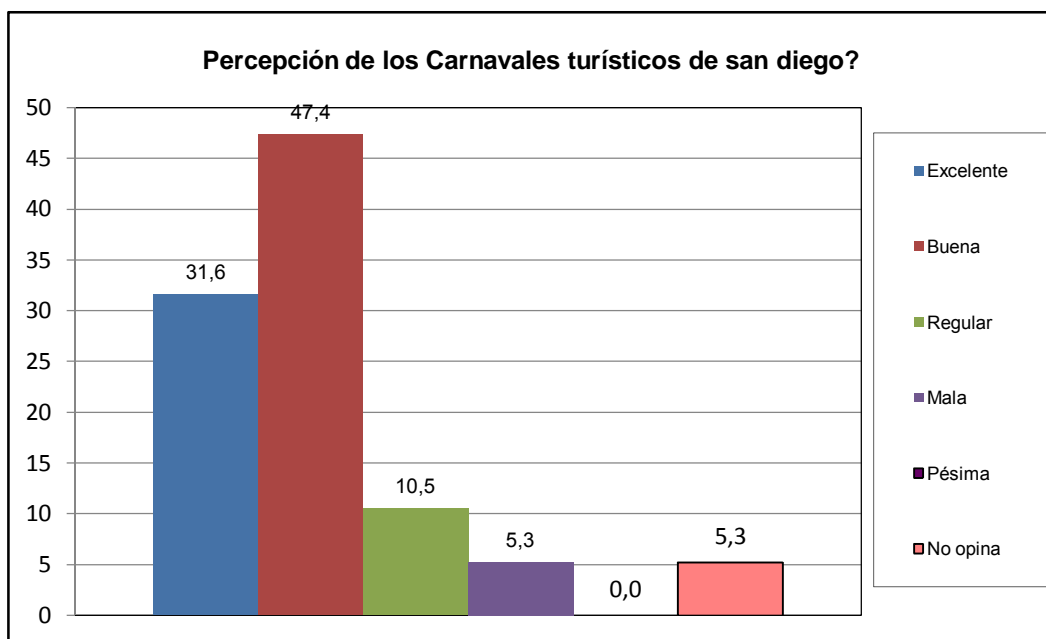

¿Como evalua usted la gestion municipal?	fa	%
Excelente	9	37,5
Buena	13	54,2
Regular	0	0,0
Mala	0	0,0
Pésima	0	0,0
No opina	2	8,3
<b>TOTAL</b>	<b>24</b>	<b>100</b>

