



República Bolivariana de Venezuela
Estado Carabobo
Sala Técnica del Consejo Local de Planificación Pública
del Municipio San Diego

Indice de Bienestar Humano Municipal de San Diego 2011.

DECODIFICACION DE RESULTADOS DEL INSTRUMENTO

I.- DATOS DE LOCALIZACIÓN DE LA VIVIENDA.

Sector	Nombre de Residencia o urbanismo
Sur	Paso Real

II.- SITUACIÓN SOCIOECONÓMICA.

Régimen de Propiedad	fa	%
Nacional.	0	0,0
Estadal.	0	0,0
Concejo Municipal.	0	0,0
Baldío.	0	0,0
Ejido.	0	0,0
Privado Individual.	95	100,0
Privado Colectivo.	0	0,0
Otros (especifique)	0	0,0
No Sabe.	0	0,0
No Responde.	0	0,0
TOTAL	95	100

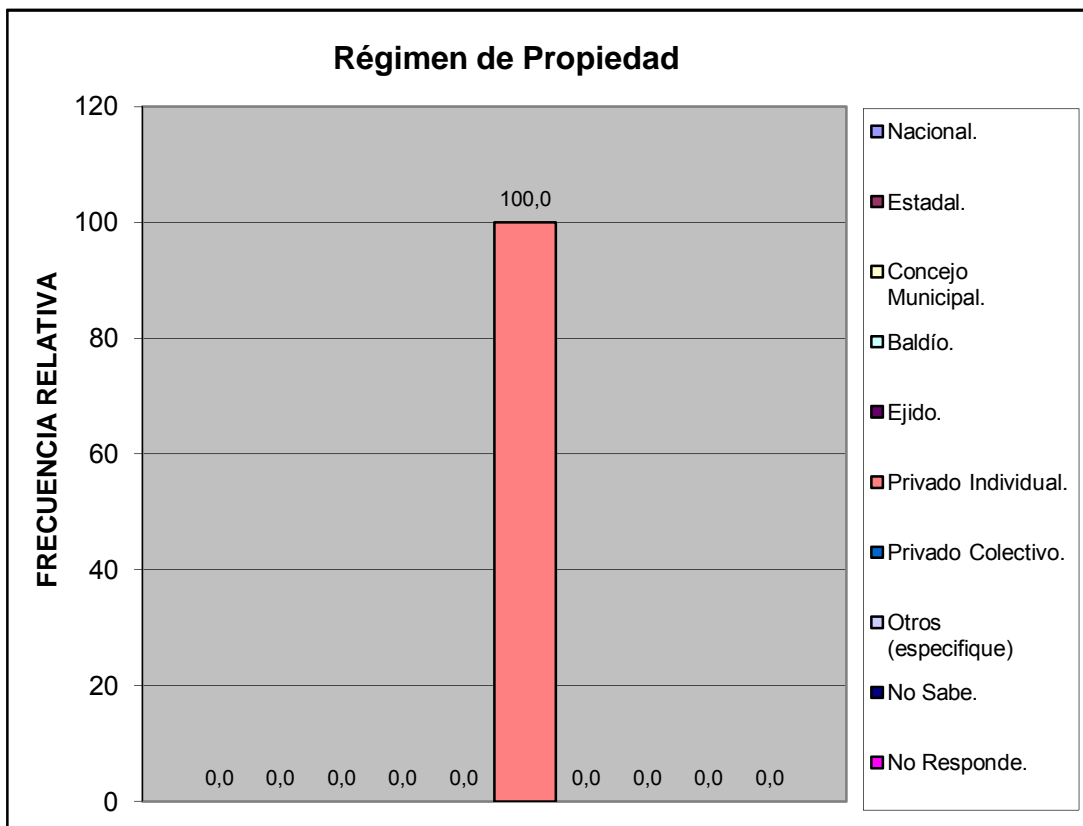

Características de la Vivienda	fa	%
Mansión.	0	0,0
Quinta o Casa quinta.	0	0,0
Townhouse.	0	0,0
Casa.	0	0,0
Apartamento.	93	97,9
Penthouse.	2	2,1
Apartamento en casa (anexo).	0	0,0
Casa de Vecindad o Pensión.	0	0,0
Rancho.	0	0,0
Otra Clase de Vivienda.	0	0,0
TOTAL	95	100

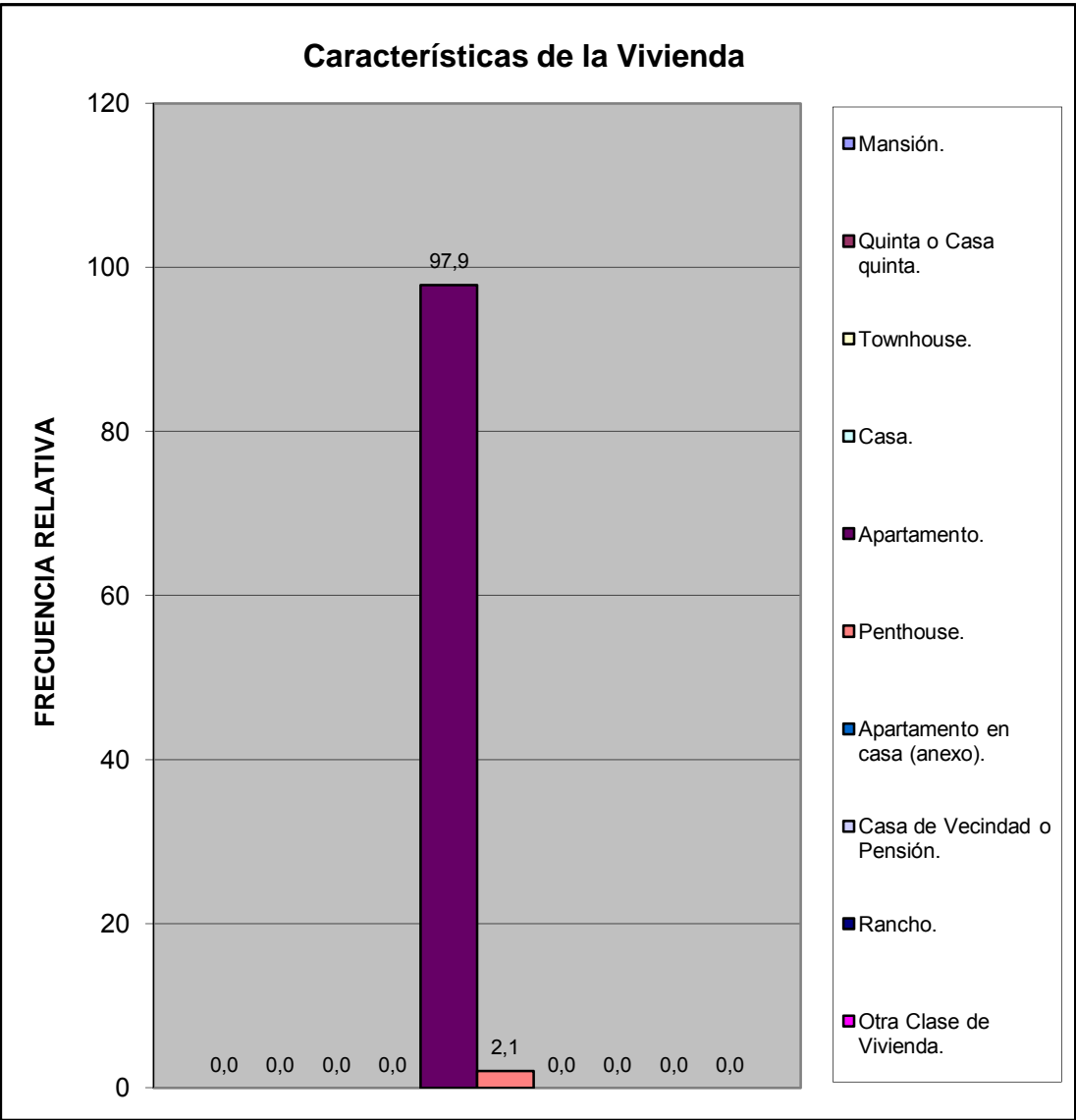

Usos del Inmueble	fa	%
Solo Residencial	95	100,0
Residencial Temporal (hotel)	0	0,0
Residencial y Comercial	0	0,0
Residencial y de Servicios	0	0,0
Residencial e Industrial	0	0,0
TOTAL	95	100

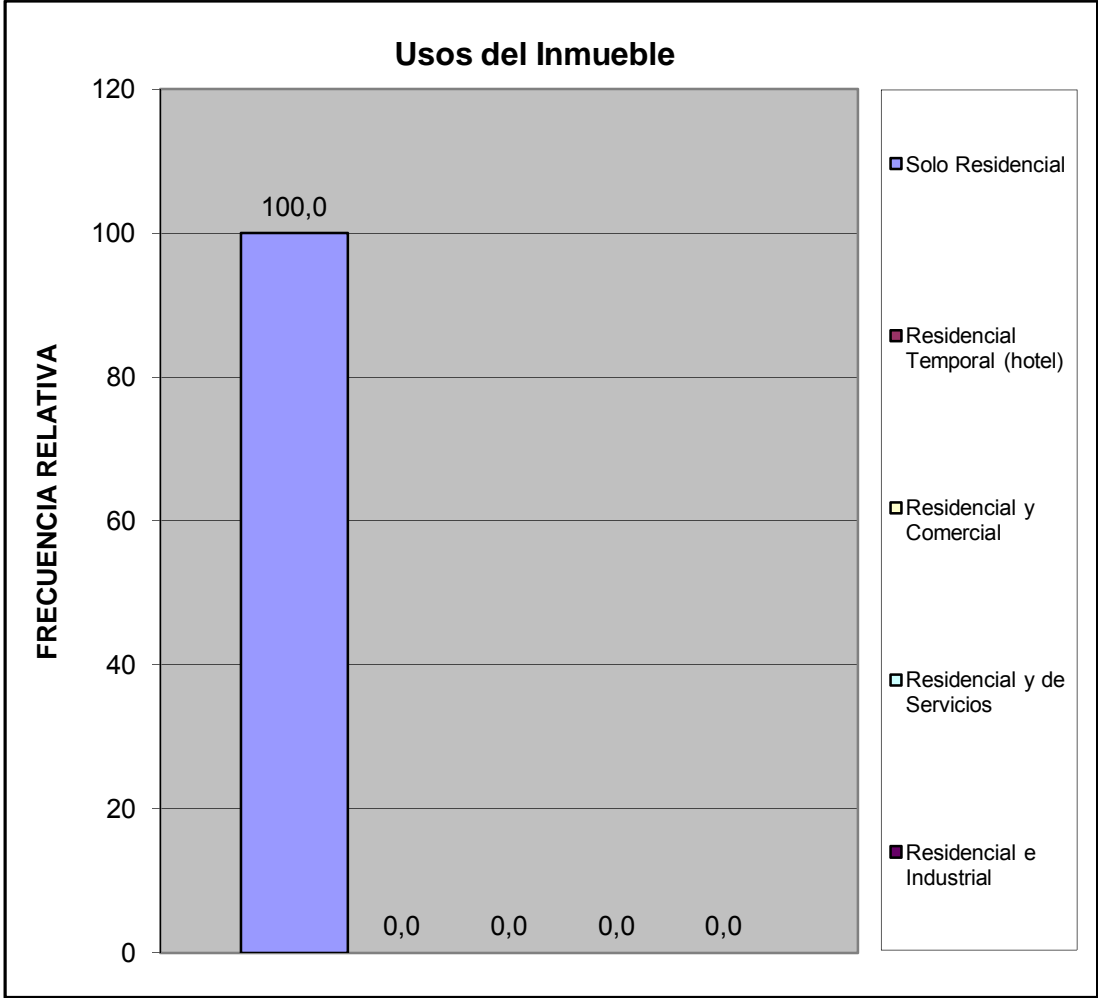

Estatus de la Vivienda	fa	%
Alquilada	0	0,0
Subalquilada	0	0,0
Propia Pagada	77	81,1
Otra Forma	0	0,0
Prestada Compartida	2	2,1
Propia pagandose	9	9,5
No Sabe	6	6,3
No responde	1	1,1
TOTAL	95	100

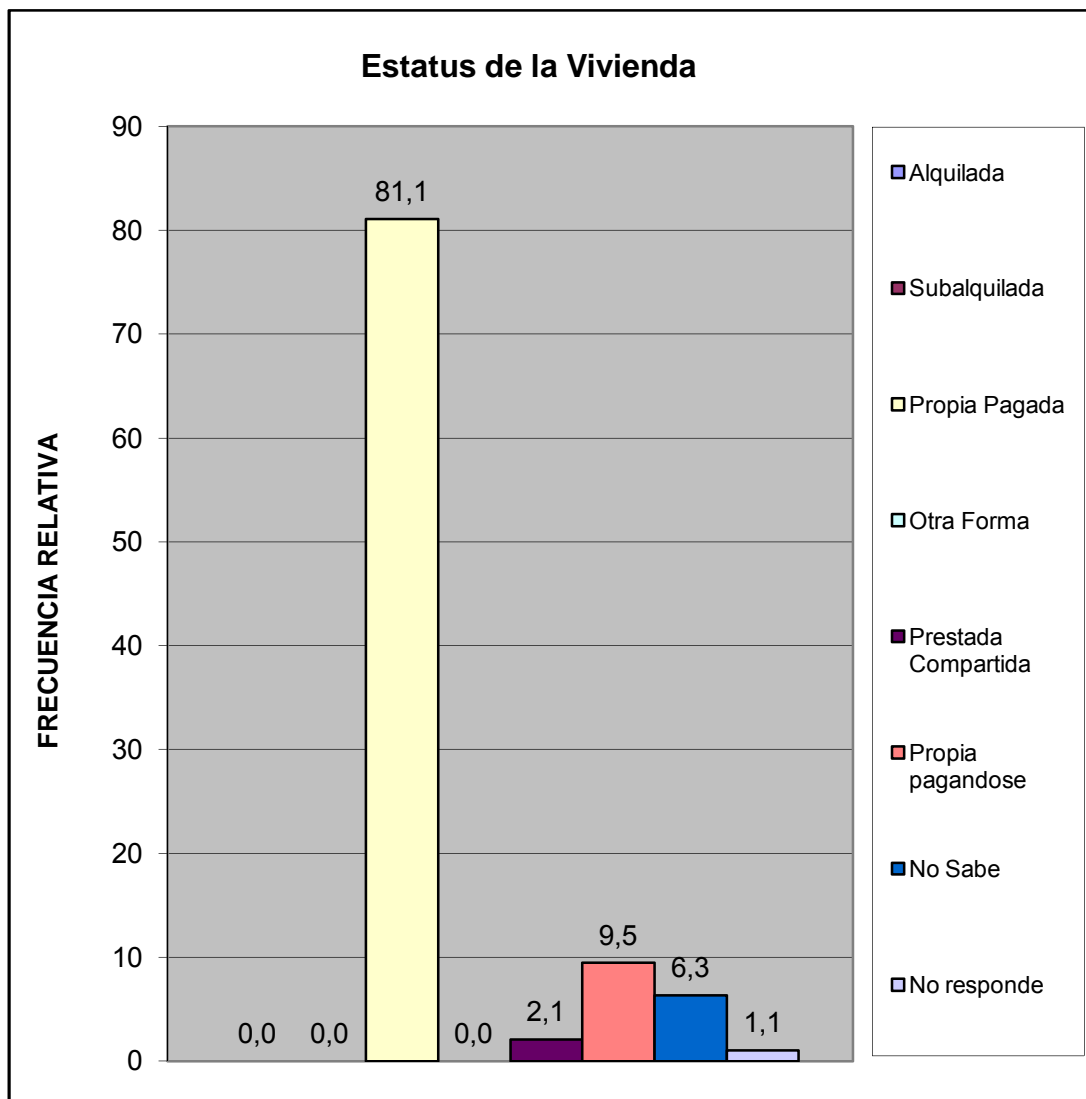

Material de Construcción Predominante en Paredes	fa	%
Bloque o ladrillo frisado	78	82,1
Bloque o ladrillo sin frisar	0	0,0
Concreto	16	16,8
Madera aserrada/formica/fibra de vidrio o similares	1	1,1
Adobe/tapia/baharaque frisado	0	0,0
Adobe/tapia/baharaque sin frisar	0	0,0
Caña/palma/tabla/carton piedra/similares	0	0,0
TOTAL	95	100

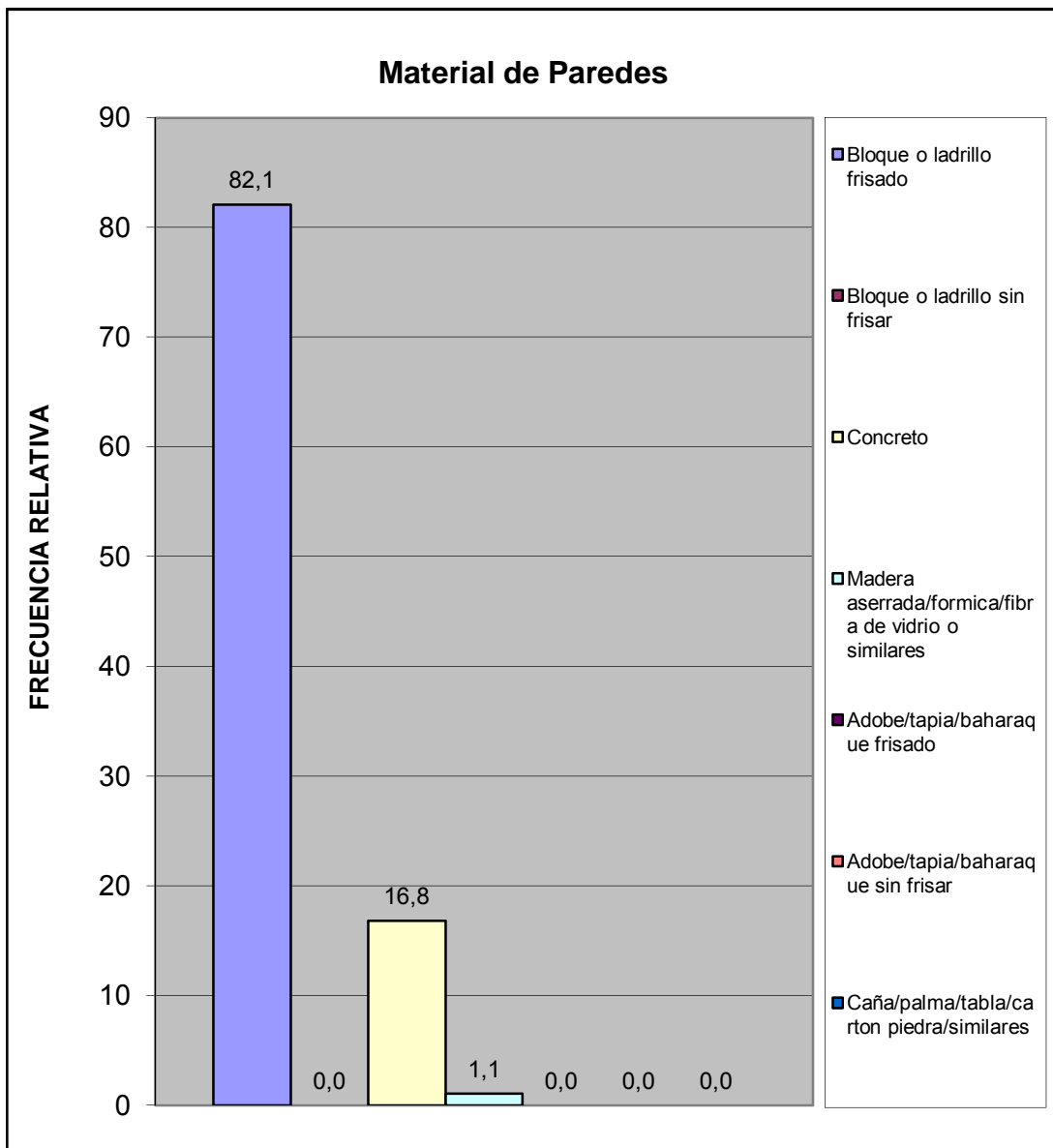

Material de Construcción Predominante en Pisos	fa	%
Mosaico/granito/vinil/cerámica/ladrillo	94	98,9
Terracota/parquet/alfombra y similares	1	1,1
Cemento Pulido	0	0,0
Cemento rustico	0	0,0
Tierra	0	0,0
Tablas/tablonos y similares	0	0,0
TOTAL	95	100

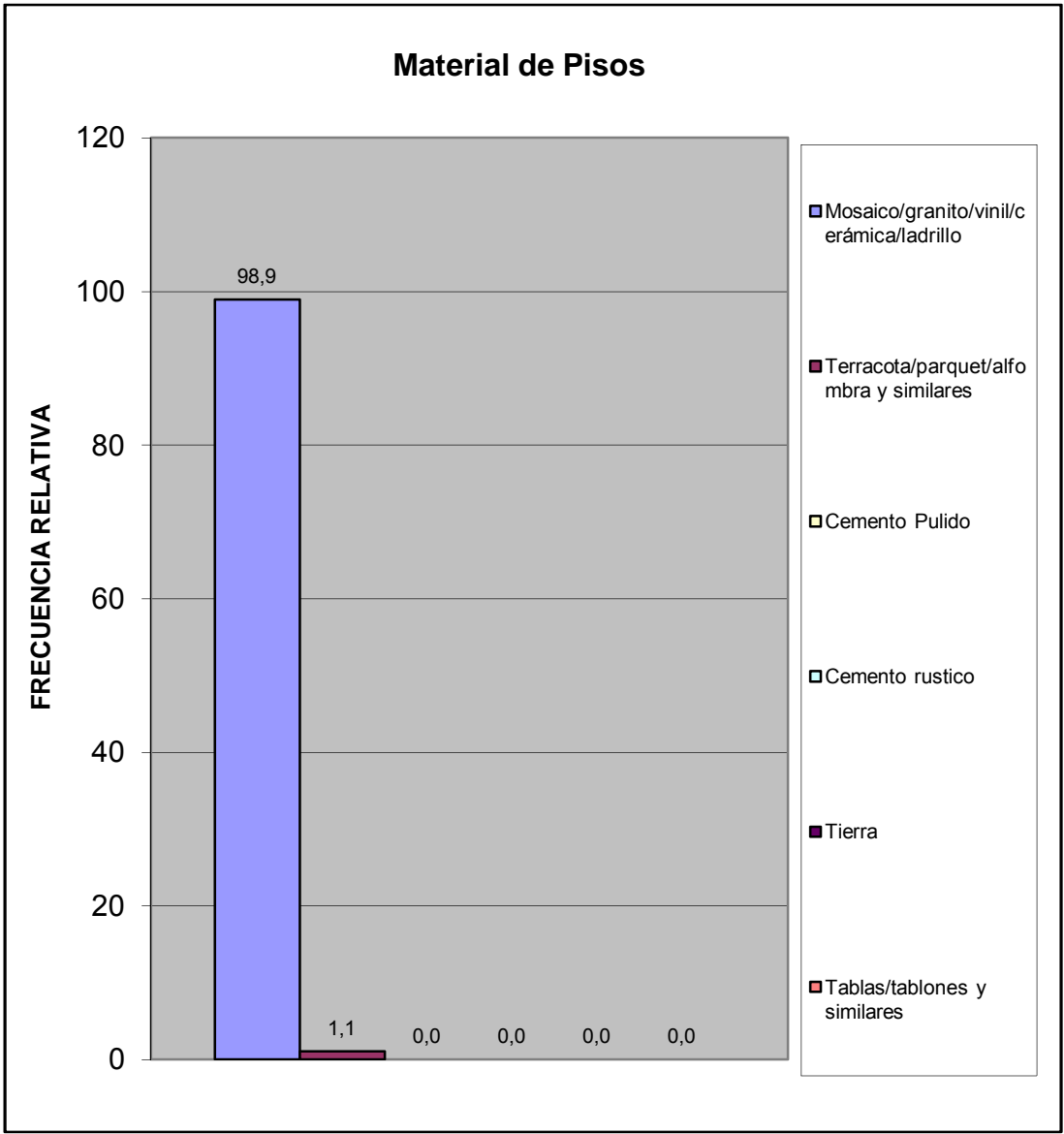

Material de Construcción Predominante en Techos	fa	%
Concreto Armado	95	100,0
Ladrillo-concreto	0	0,0
Fibra sintetica	0	0,0
Asbesto y similares	0	0,0
Laminas metalicas (Zinc y similares)	0	0,0
Madera	0	0,0
Caña/palma y similar	0	0,0
TOTAL	95	100

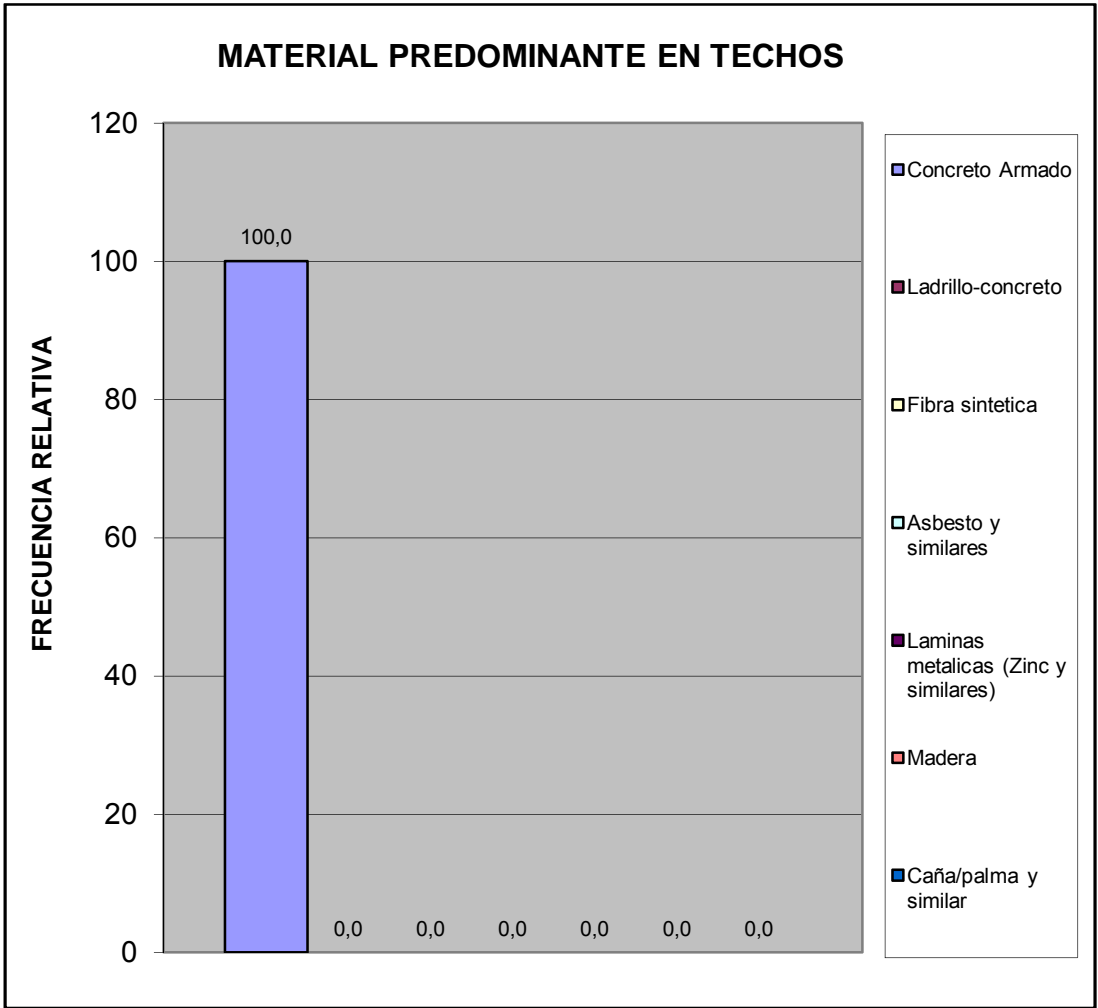

Hacinamiento Detectado	fa	%
Hogar Hacinado	4	4,2
Hogar No Hacinado	91	95,8
Total	95	100

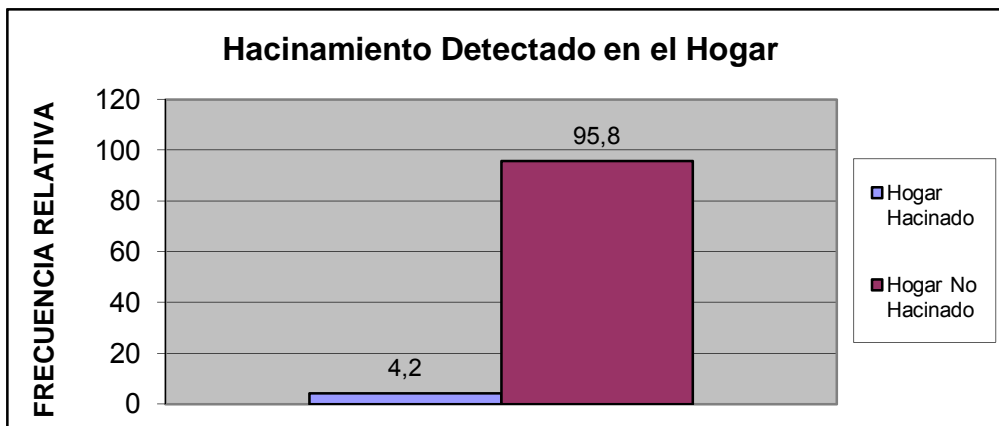

Ingreso Familiar	fa	%
Menos de Bs.F, 1.430	3	3,5
Entre Bs.F, 1.430 - 2.500	9	10,5
Entre Bs.F, 2.500 - 5.000	33	38,4
Entre Bs.F, 5.000 - 8.000	24	27,9
Entre Bs.F, 8.000 - 10.000	13	15,1
Entre Bs.F, 10.000 - 15.000	4	4,7
Entre Bs.F, 15.000 - 20.000	0	0,0
Mas de Bs.F, 20.000	0	0,0
TOTAL	86	100

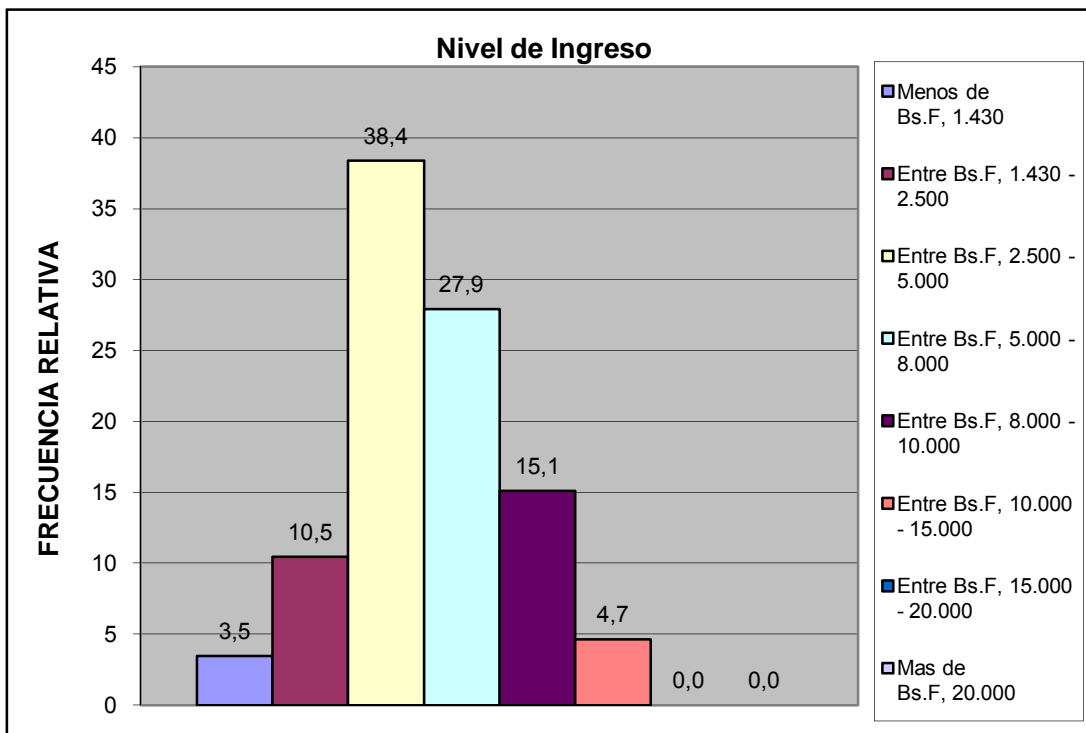

Criterio Linea de la Pobreza	fa	%
Hogar Pobre Extremo. Si ICANP < 1	3	3,5
Hogar Pobre Relativo. Si $1 \leq \text{ICAPC} < 2$	9	10,5
Hogar No Pobre. Si ICAPC > 2	74	86,0
Total	86	100

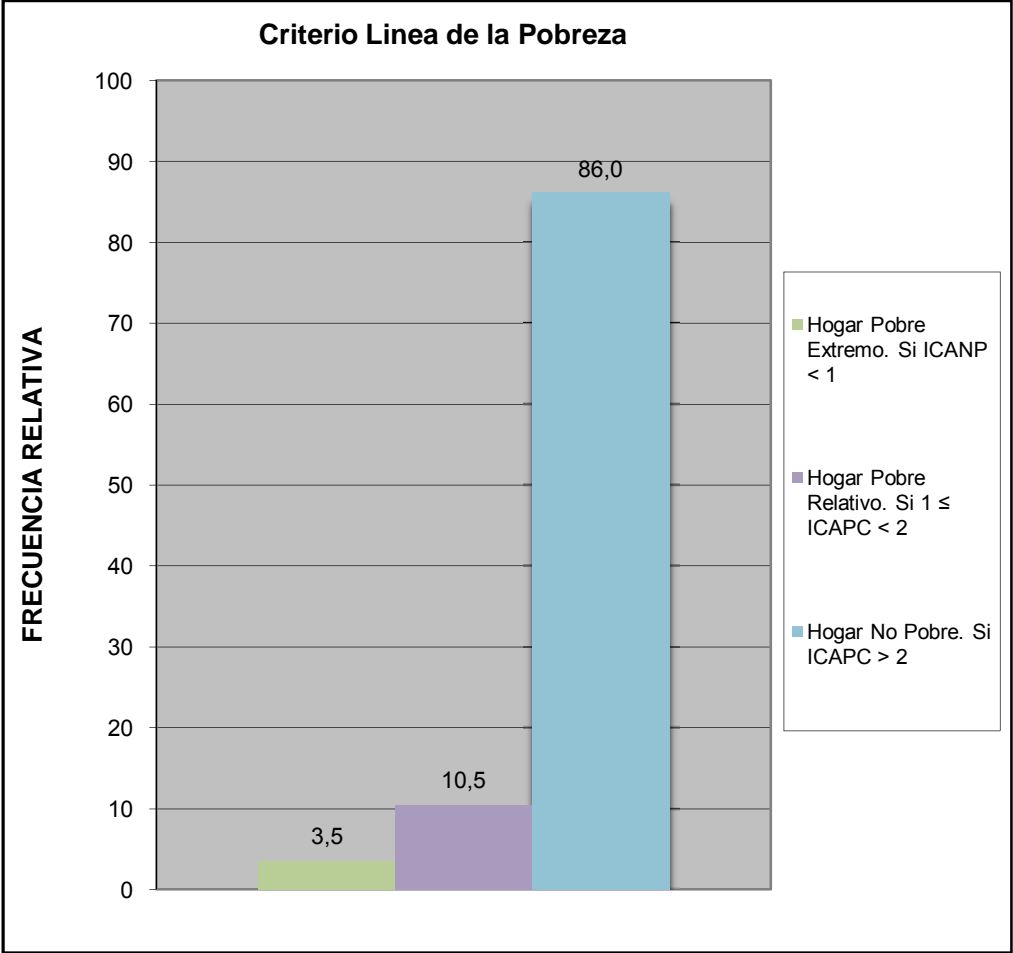

Cual es el nivel academico de los miembros de la familia que trabajan en el hogar:	fa	%
Primaria	0	0,0
Secundaria Inconclusa	0	0,0
Bachiller	14	10,8
Técnico Medio	8	6,2
Técnico Superior Universitario	18	13,8
Universitario	79	60,8
Universitario con postgrado	11	8,5
Otro	0	0,0
TOTAL	130	100

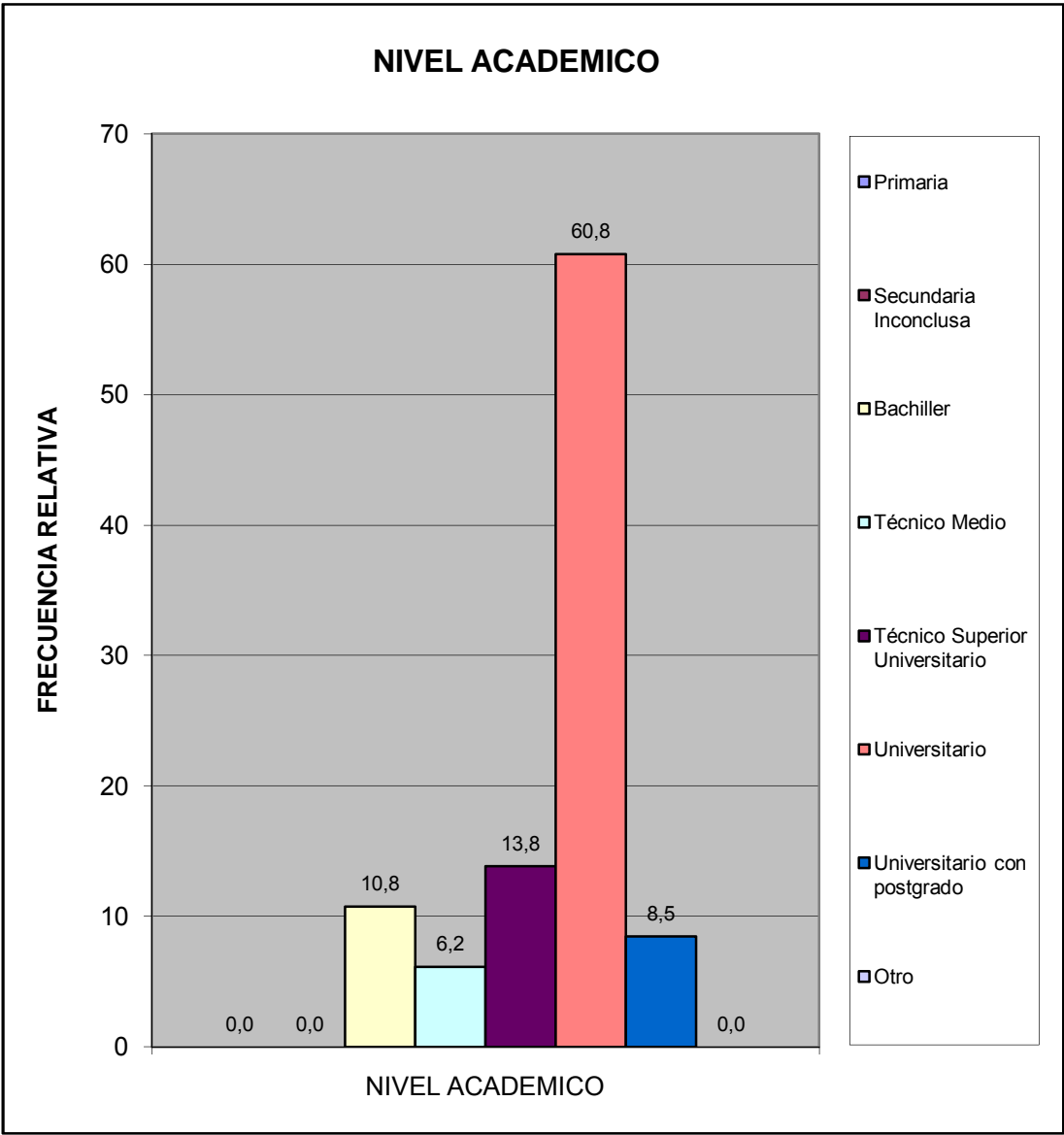

¿Cuales cree que son los principales problemas de su comunidad, por orden de prioridad del 1 mayor importancia al 8 menor importancia relativa?	fa	%
Deporte	406	12,1
Educación	482	14,3
Seguridad	500	14,9
Salud	505	15,0
Cultura y Recreación	386	11,5
Infraestructura	337	10,0
Servicios Públicos	417	12,4
Ambiente	331	9,8
TOTAL	3364	100

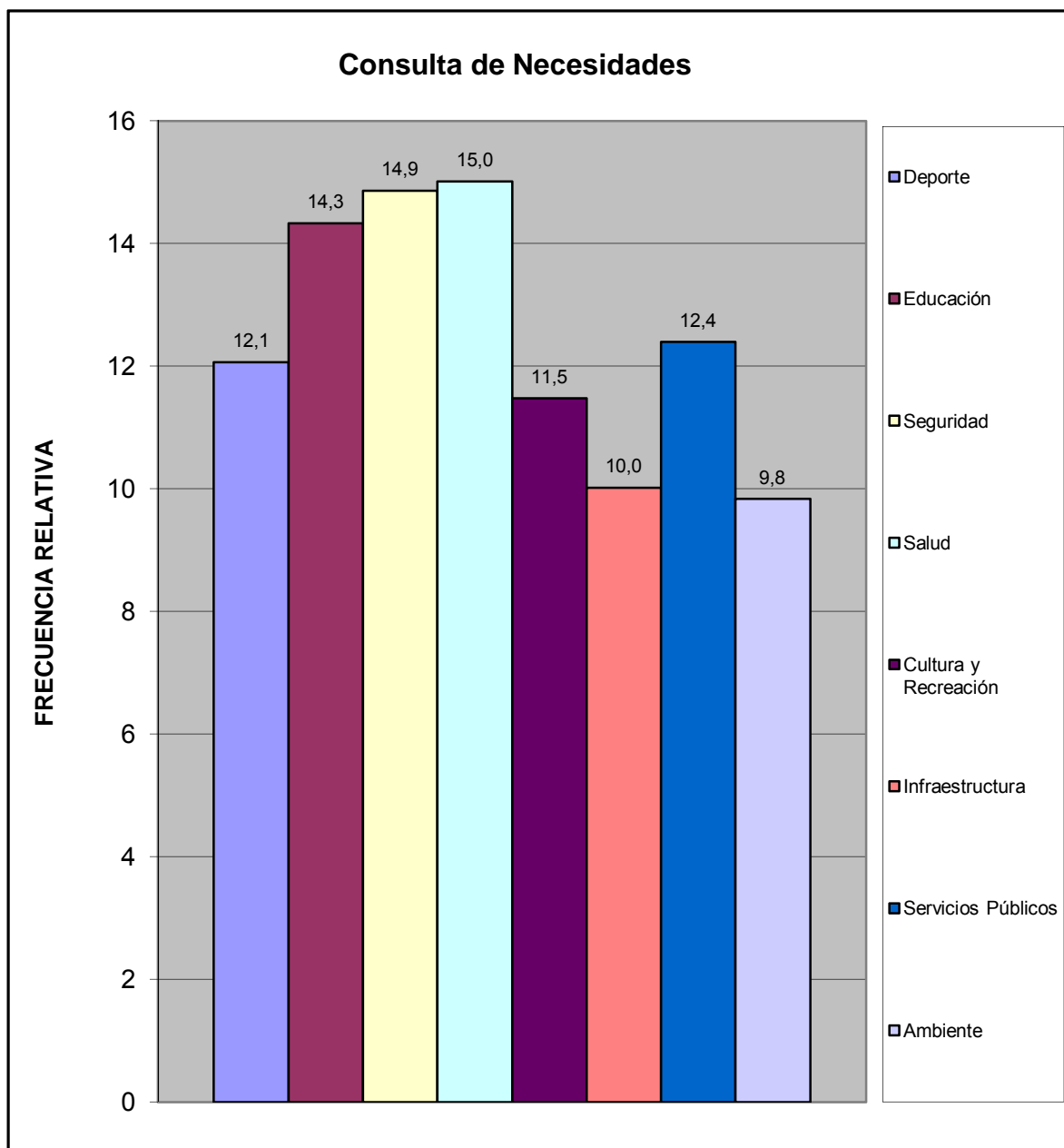

III.- SERVICIOS PUBLICOS.

A esta Vivienda llega el agua por:	fa	%
Acueducto o tubería	70	71,4
Camión Cisterna	0	0,0
Pila publica o estanque	0	0,0
Pozo con tubería o Bomba	28	28,6
Pozo o manantial protegido	0	0,0
Otro	0	0,0
TOTAL	98	100

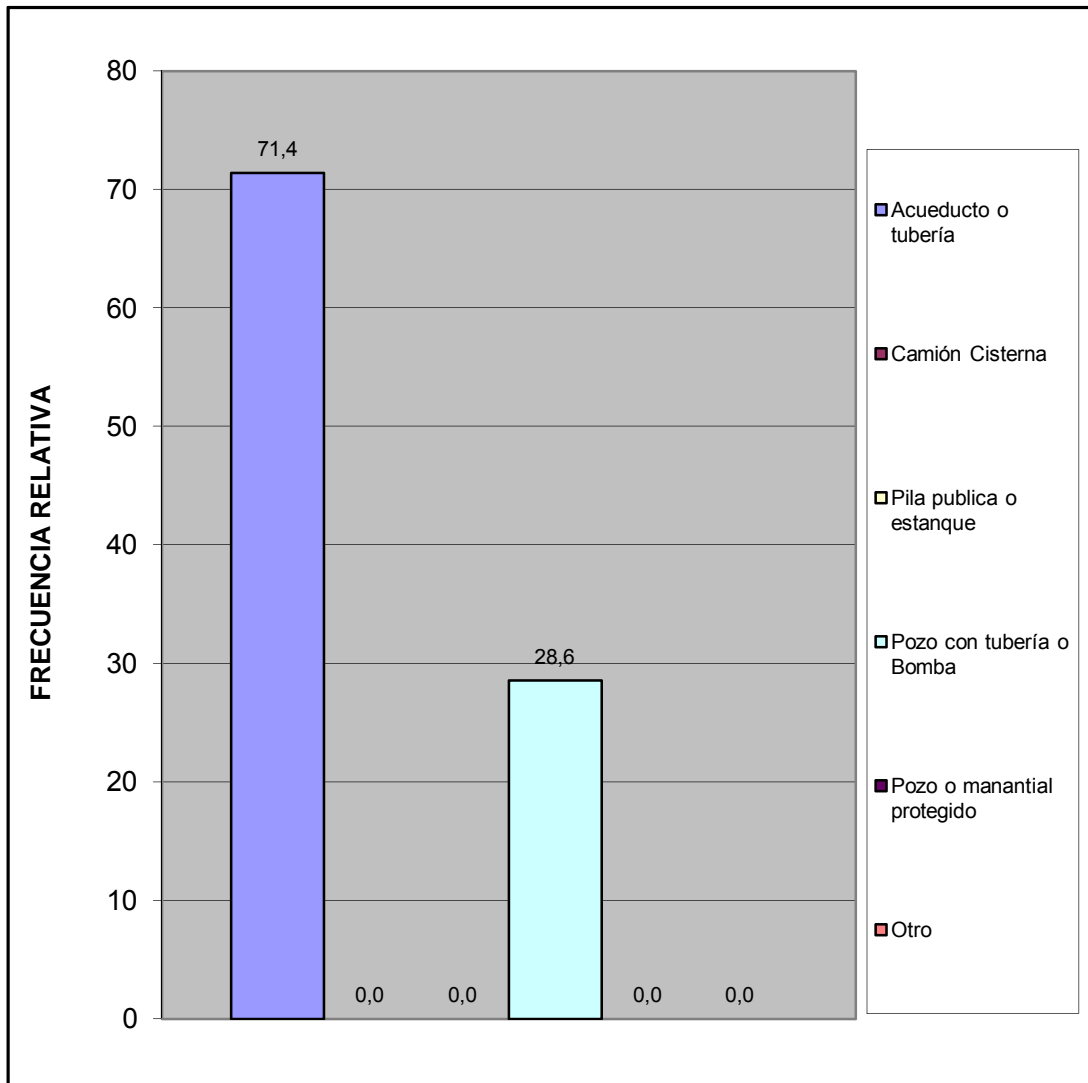

¿En esta vivienda tienen alguno de estos problemas con el suministro de agua?	fa	%
Se interrumpe el servicio Frecuentemente.	48	53,9
La cantidad o presión del agua es muy baja.	4	4,5
El agua es turbia.	18	20,2
Tiene mal olor o mal sabor.	11	12,4
Todas las anteriores.	7	7,9
Otros	1	1,1
TOTAL	89	100

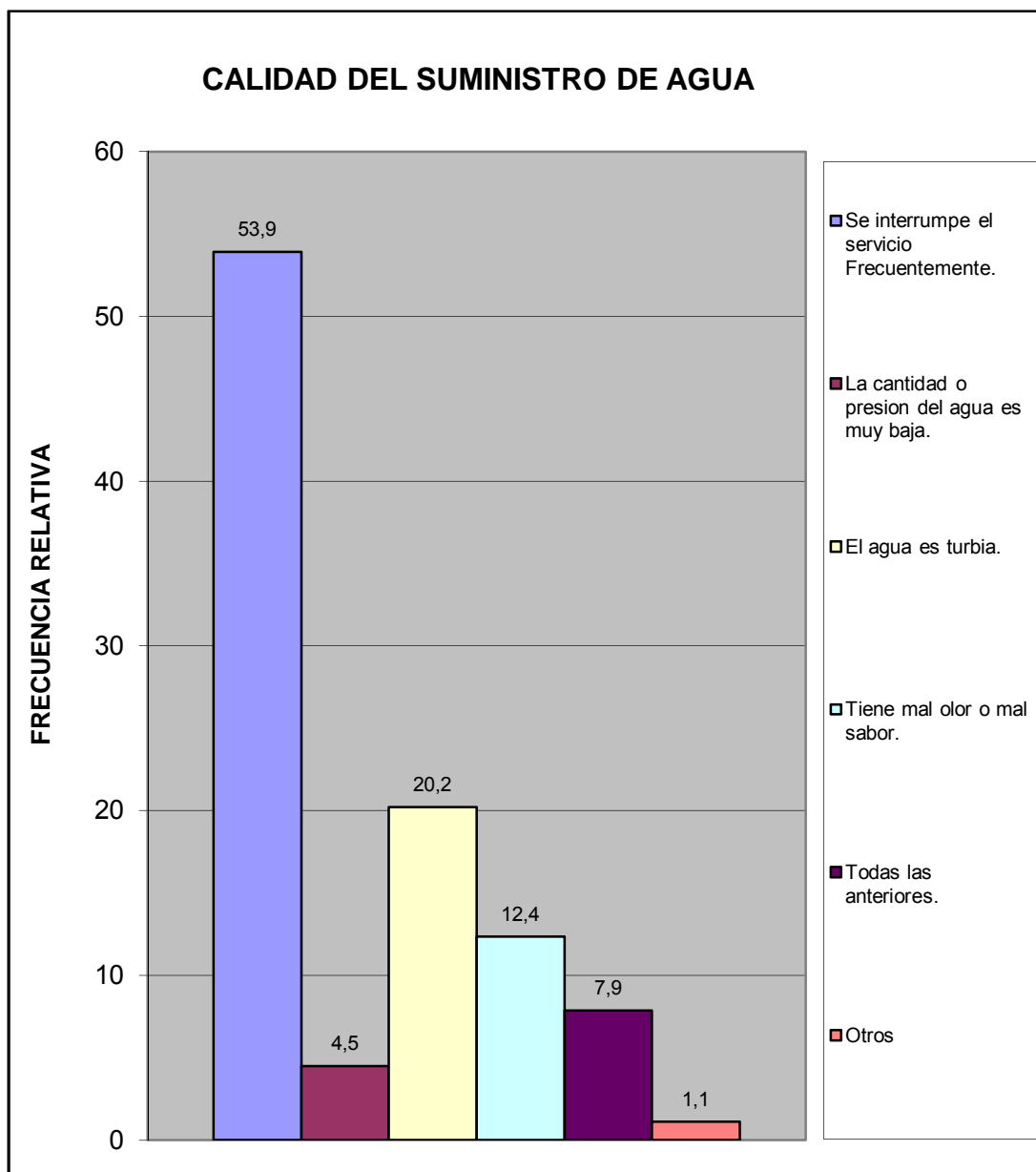

¿Conoce usted quien es el responsable del suministro de agua por tubería?	fa	%
Gobierno Nacional (Hidrocentro)	88	97,8
Gobierno Regional (Gobernación)	0	0,0
Gobierno Municipal (Alcaldía de San Diego)	2	2,2
TOTAL	90	100

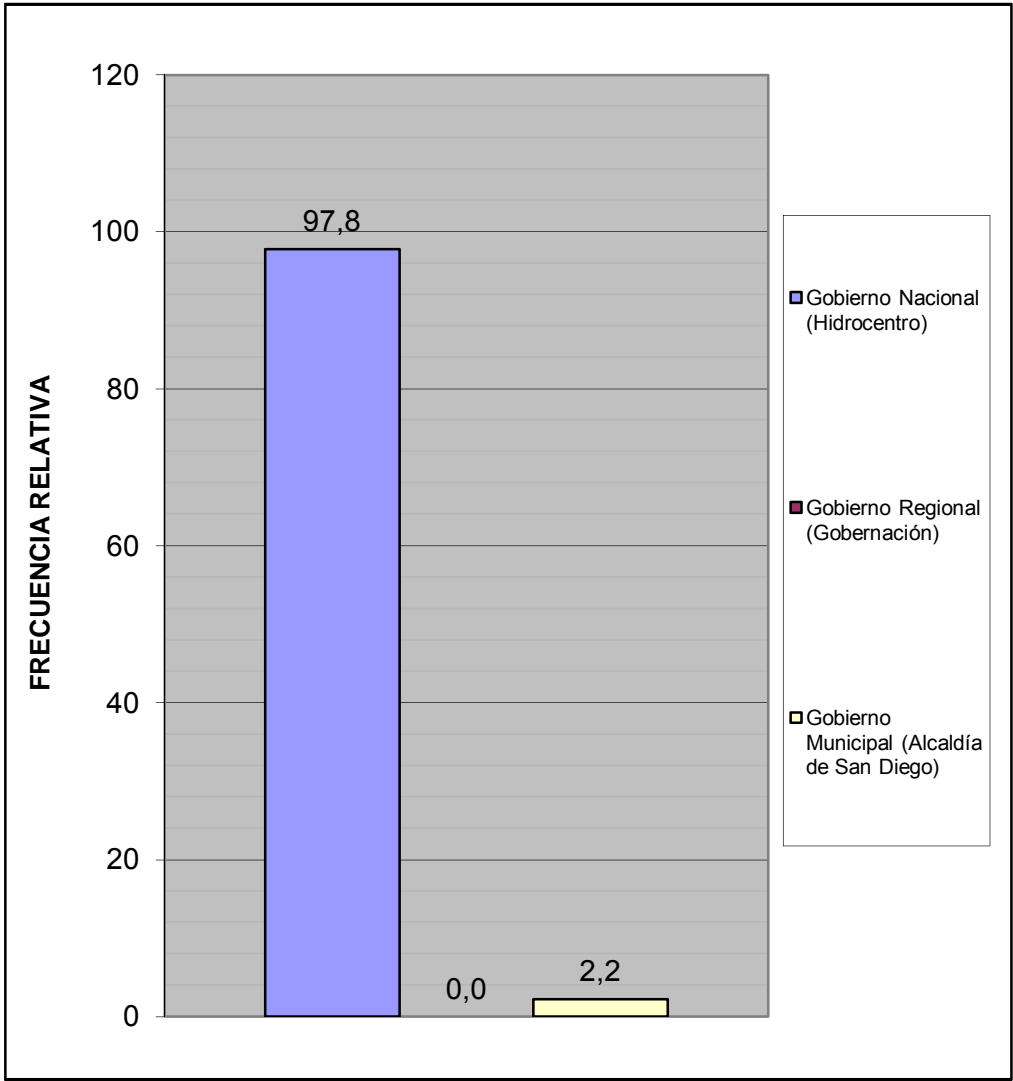

¿Conoce usted quien es el responsable del mantenimiento y/o reparación de la red de aguas negras?	fa	%
Gobierno Nacional (Hidrocentro)	65	78,3
Gobierno Regional (Gobernación)	0	0,0
Gobierno Municipal (Alcaldía de San Diego)	18	21,7
TOTAL	83	100

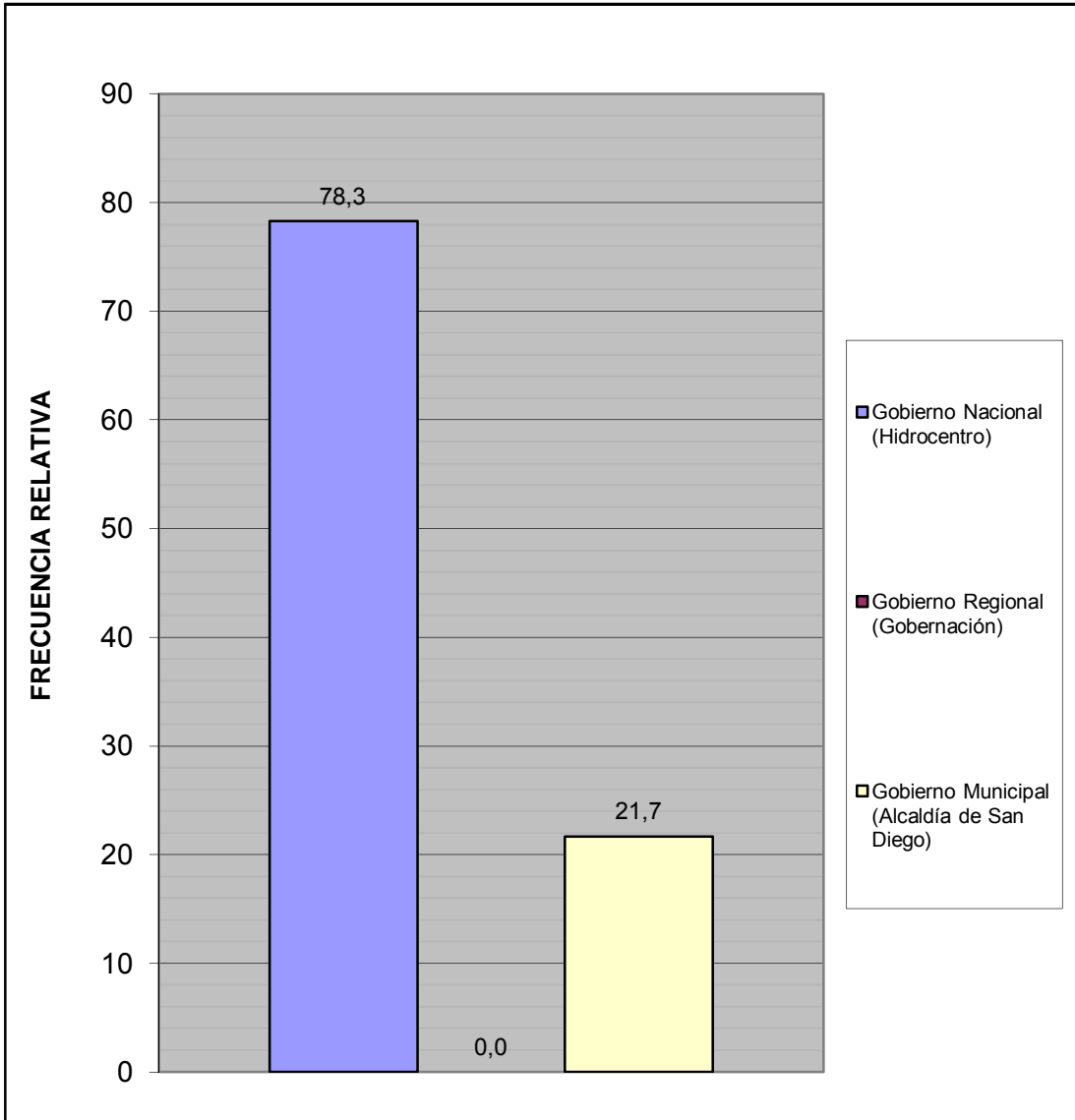

¿Cuál es la fuente de suministro eléctrico usada en esta vivienda?	fa	%
Eleoccidente (Cadafe)	12	12,6
Eleval	83	87,4
Planta Electrica Particular	0	0,0
Toma del poste publico	0	0,0
Otro	0	0,0
TOTAL	95	100

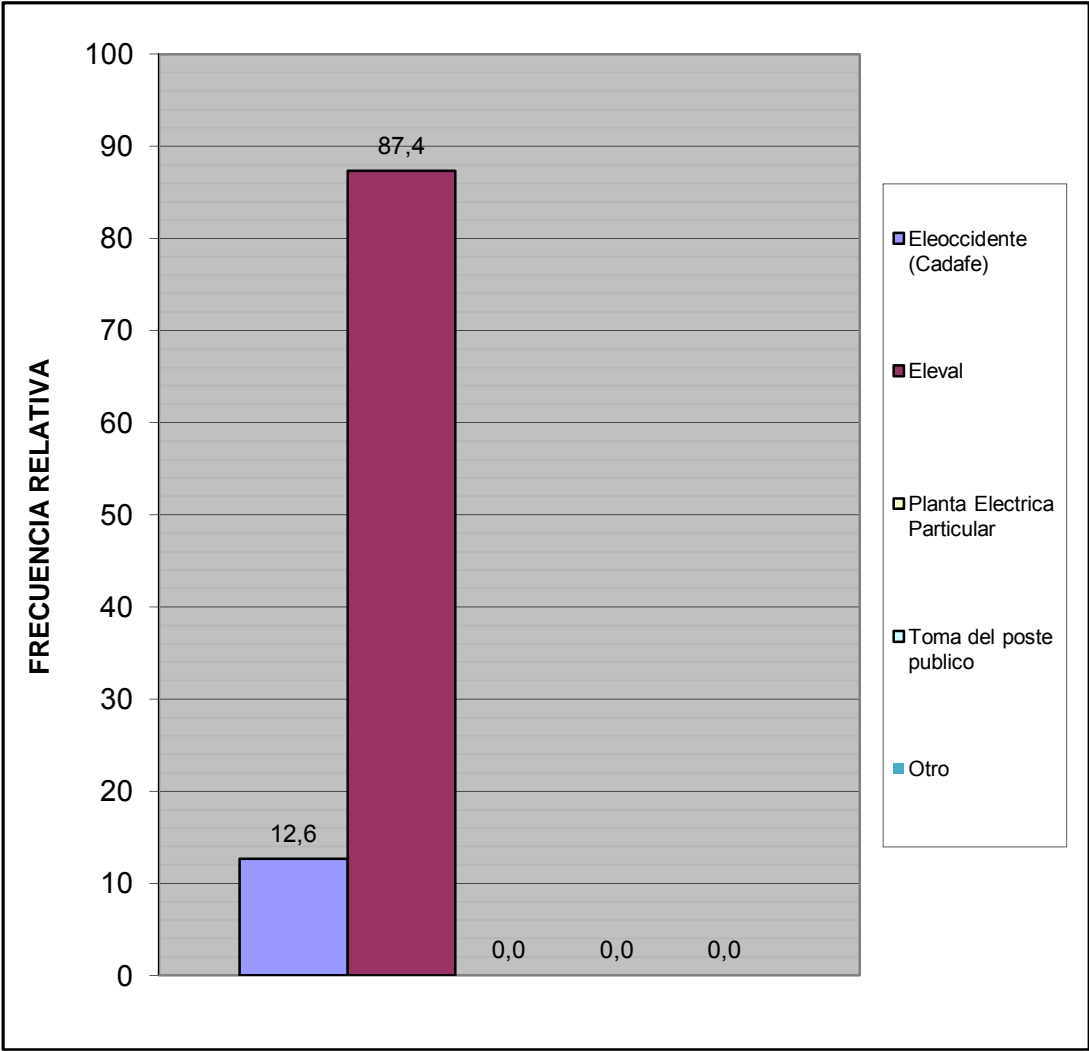

¿En su vivienda tienen alguno de estos problemas con el suministro eléctrico?	fa	%
Frecuentes altas y bajas de tensión	14	15,1
Se interrumpe frecuentemente el suministro	18	19,4
Cortos circuitos y quema de artefactos electricos	5	5,4
No tiene problemas con el suministro electrico	56	60,2
Otro	0	0,0
TOTAL	93	100

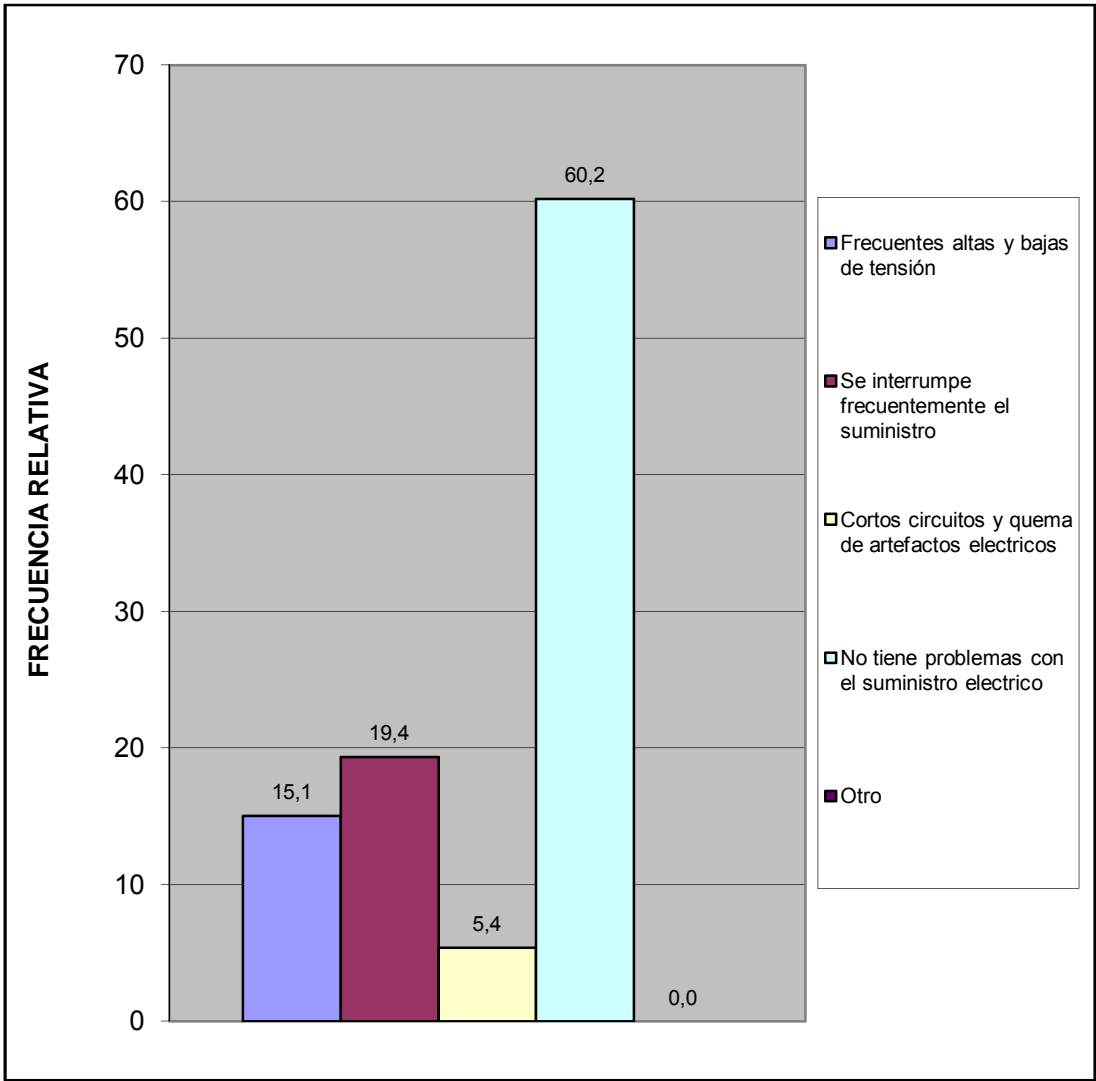

Esta vivienda tiene:	fa	%
Poceta conectada a cloaca	95	100,0
Poceta conectada a pozo séptico	0	0,0
No tiene conexión a pozo séptico o a la cloaca	0	0,0
Excusado de hoyo o letrina	0	0,0
No tiene excusado	0	0,0
TOTAL	95	100

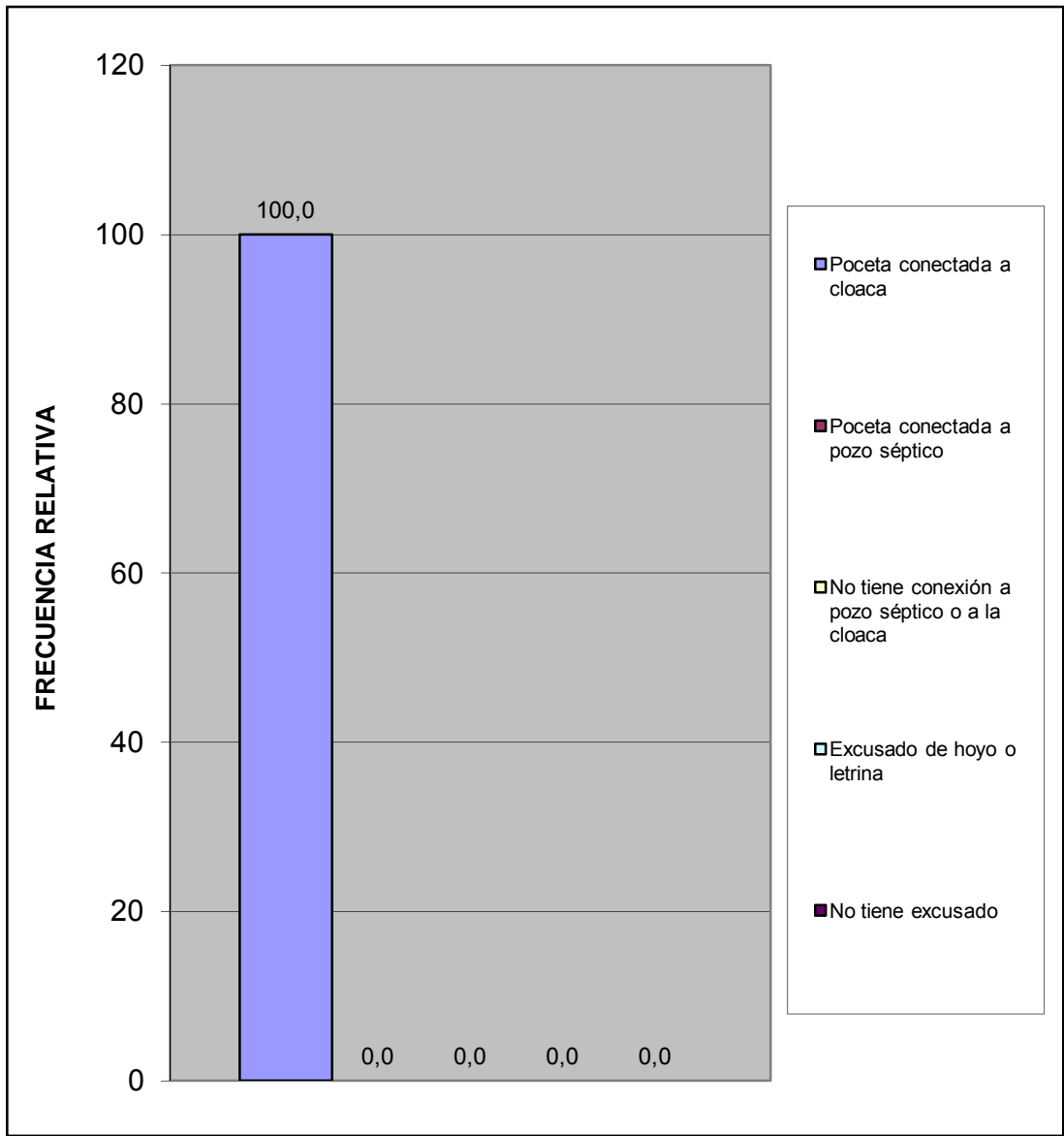

IV.- ACCESIBILIDAD A SERVICIOS PÚBLICOS.

¿En los últimos 12 meses han tenido alguno de los siguientes problemas con las redes de cloacas?	fa	%
Se tapa con regularidad	1	1,1
Se desbordan cuando llueve	5	5,6
Malos olores hacia el interior de la vivienda	6	6,7
Otro	0	0,0
No tiene problemas con las redes de cloacas	77	86,5
TOTAL	89	100

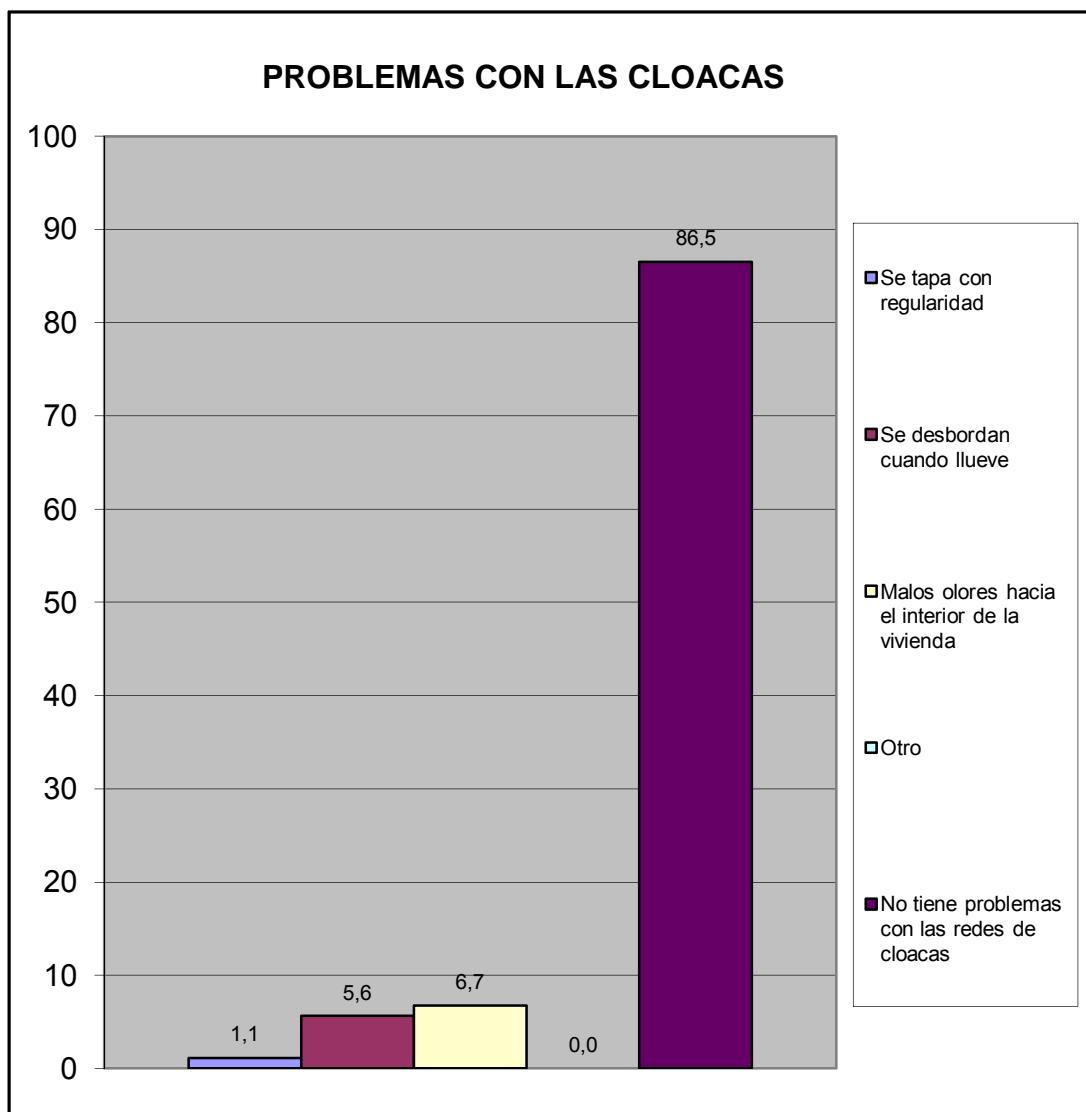

En caso de tener algún problema con el sistema de cloacas ¿cuál cree Ud. Es la principal razón de que ocurra?	fa	%
Insuficiente Capacidad (tamaño) del sistema.	0	0,0
Vencimiento de las Cloacas (Antigüedad)	0	0,0
Los vecinos echan desperdicios y las obstruyen	3	50,0
En muchas casas el drenaje de lluvia esta conectado a las cloacas (empotradas)	0	0,0
Falta de mantenimiento	3	50,0
Otro	0	0,0
TOTAL	6	100

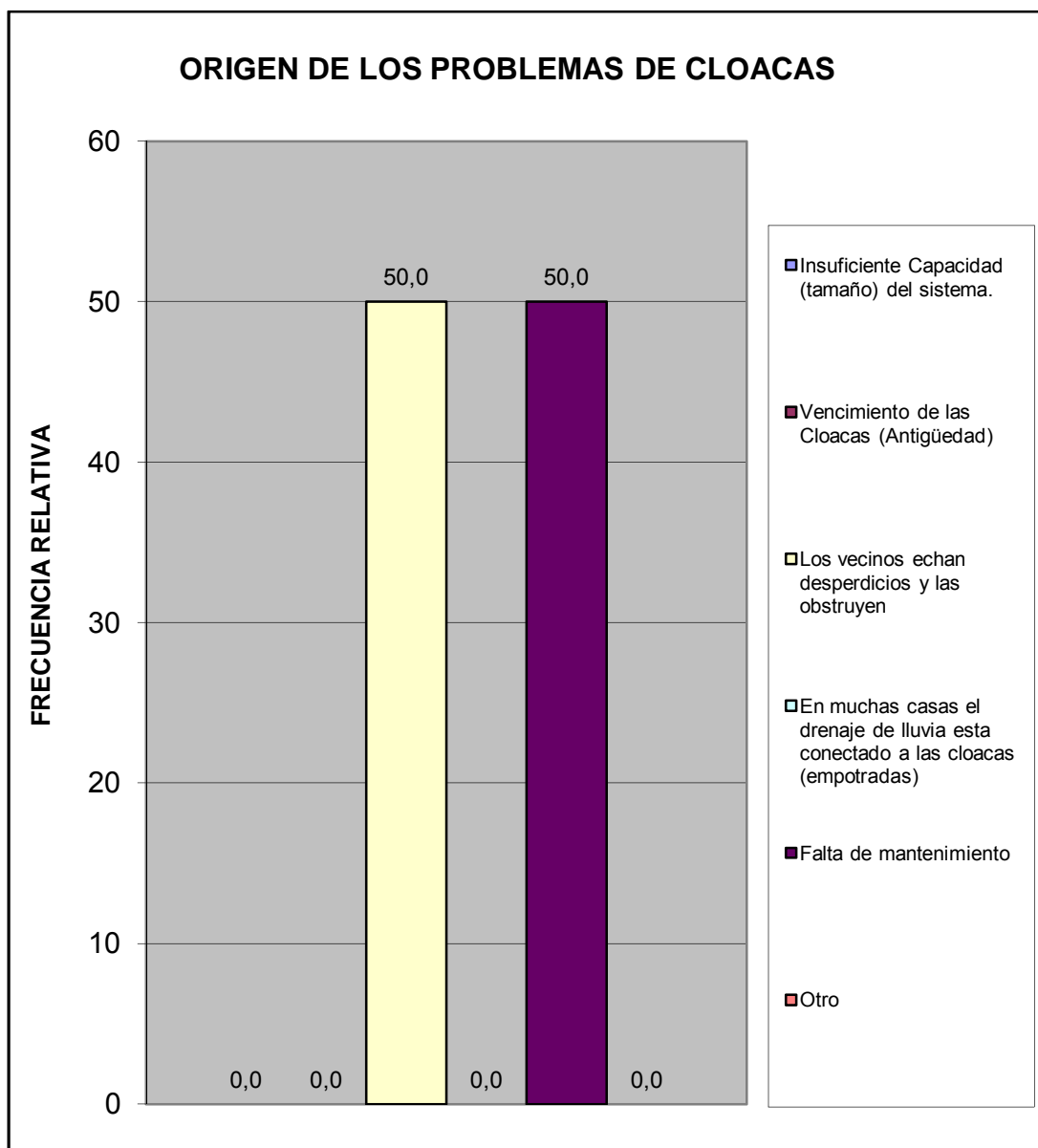

¿En esta Vivienda la basura?	fa	%
Es recogida por el servicio de aseo urbano	56	58,9
Se Deposita en Container Colectivo	38	40,0
No hay servicio de aseo urbano	1	1,1
TOTAL	95	100

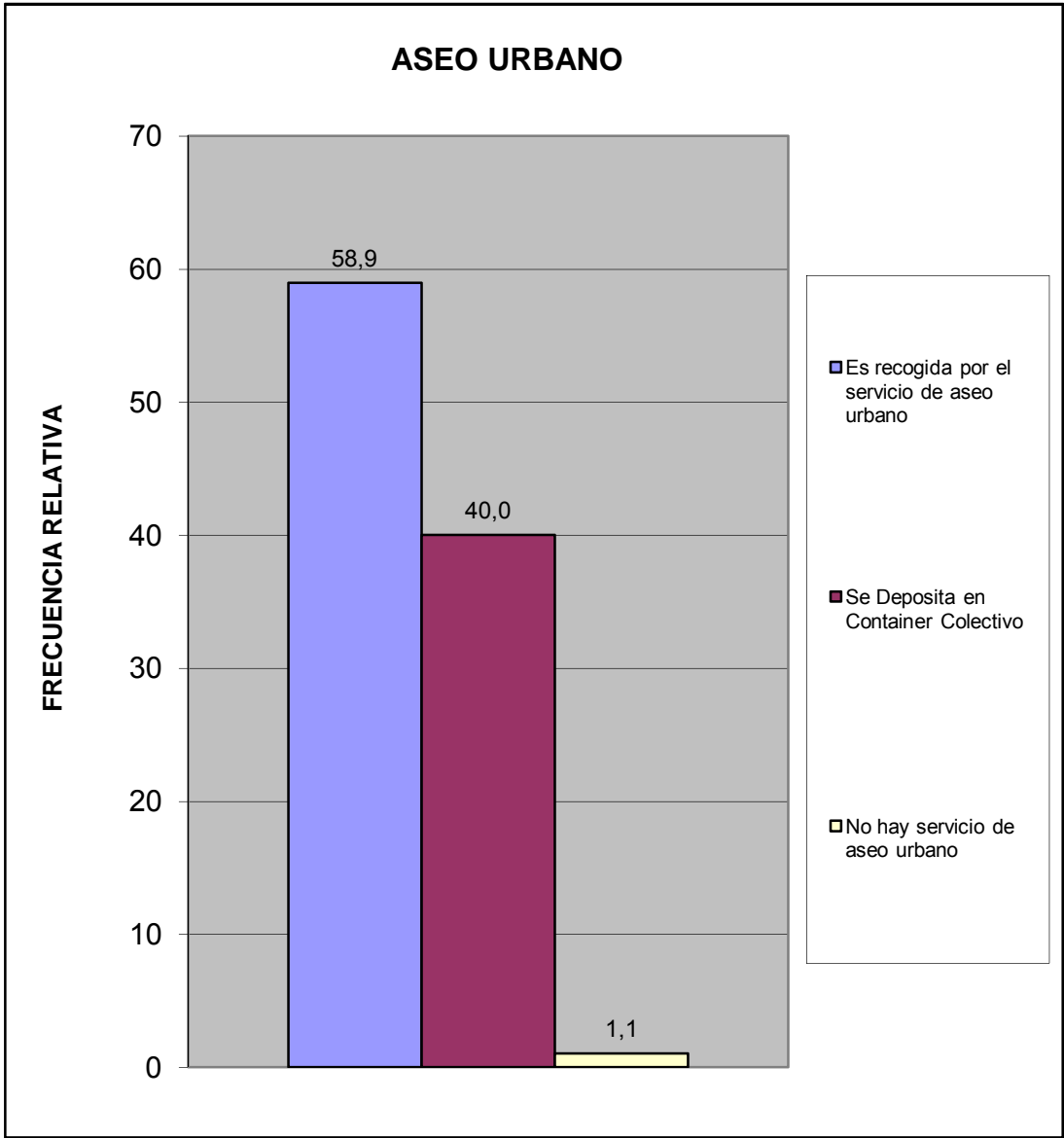

¿Qué percepción tiene usted acerca de la limpieza del Municipio San Diego?	fa	%
Excelente	41	43,2
Buena	43	45,3
Regular	9	9,5
Mala	1	1,1
Pesima	0	0,0
No opina	1	1,1
TOTAL	95	100

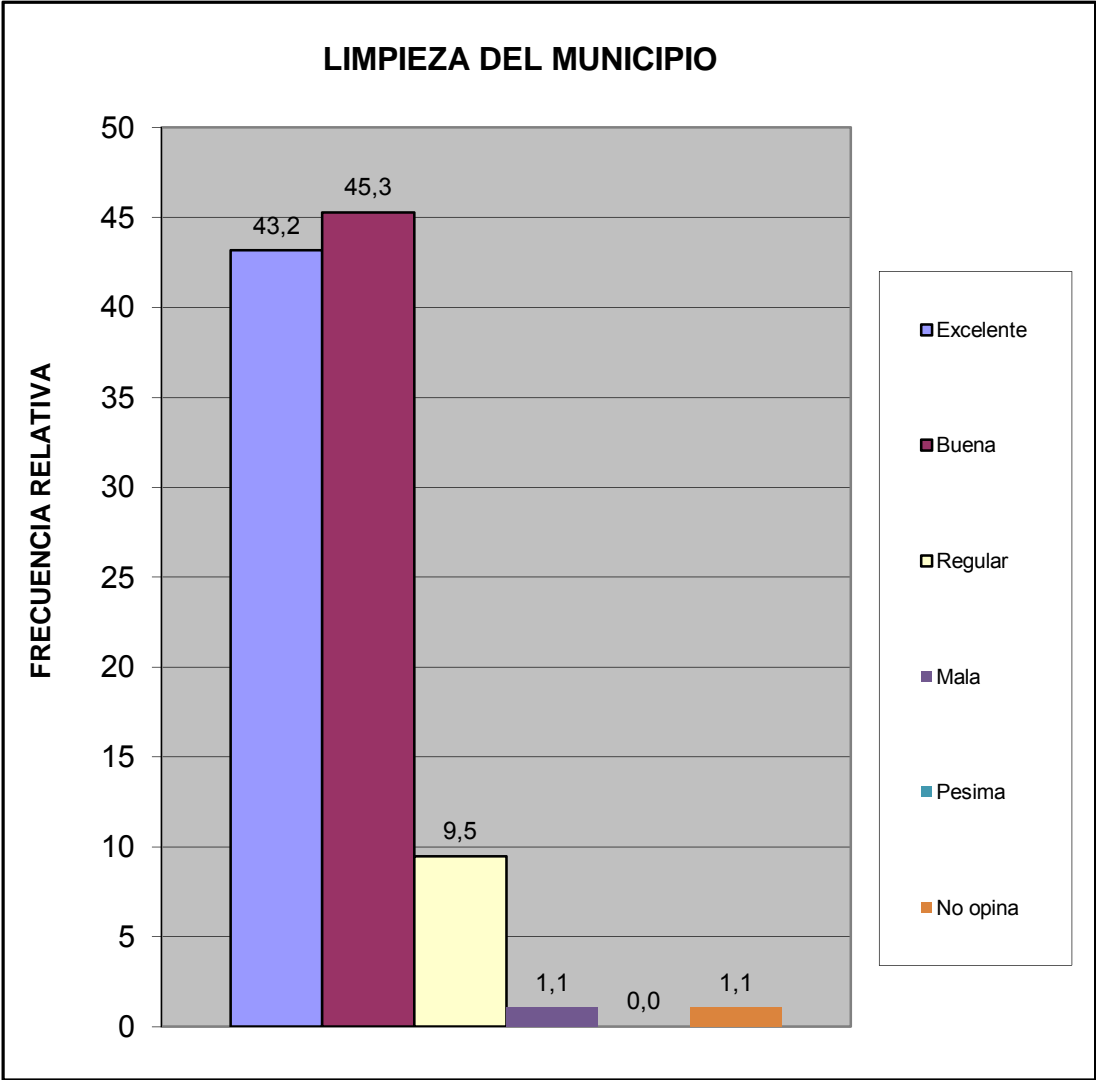

¿Qué percepción tiene usted acerca del mantenimiento de parques, plazas y las áreas de dominio público?	fa	%
Excelente	50	52,6
Buena	32	33,7
Regular	8	8,4
Mala	1	1,1
Pesima	0	0,0
No opina	3	3,2
TOTAL	94	99

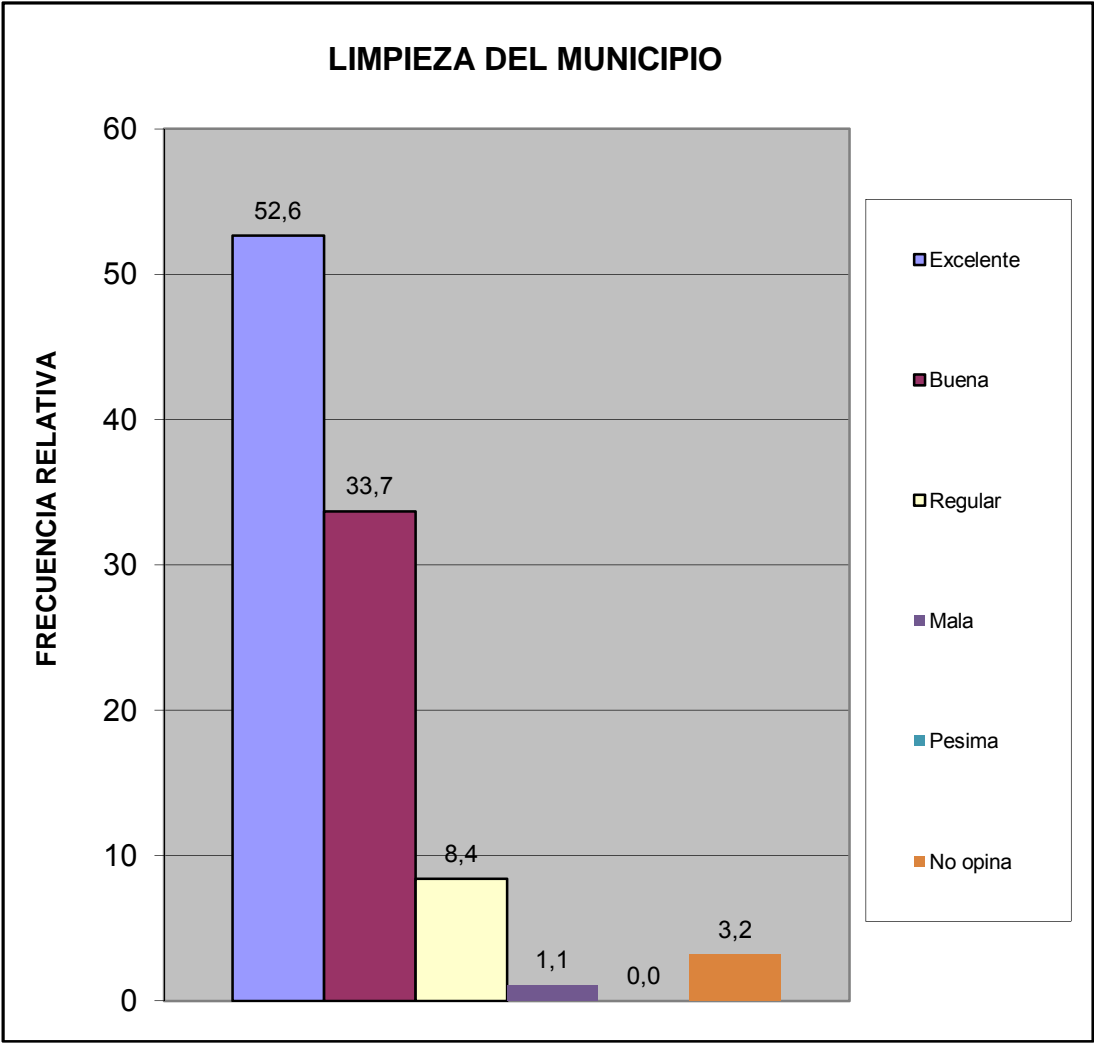

¿En su comunidad tienen alguno de estos problemas con el servicio de aseo urbano?	fa	%
El camión pasa muy pocas veces	4	4,0
El camión no tiene días fijos para pasar	6	6,0
El camión no llega a la hora que le corresponde	1	1,0
Dejan la basura regada en la calle	4	4,0
Dejan muy hediondo el ambiente cuando pasan	2	2,0
La cuadrilla pide dinero	0	0,0
La cuadrilla es grosera con los vecinos	0	0,0
Otro	0	0,0
No Tiene Problemas con el Servicio de Aseo Urbano	83	83,0
TOTAL	100	100

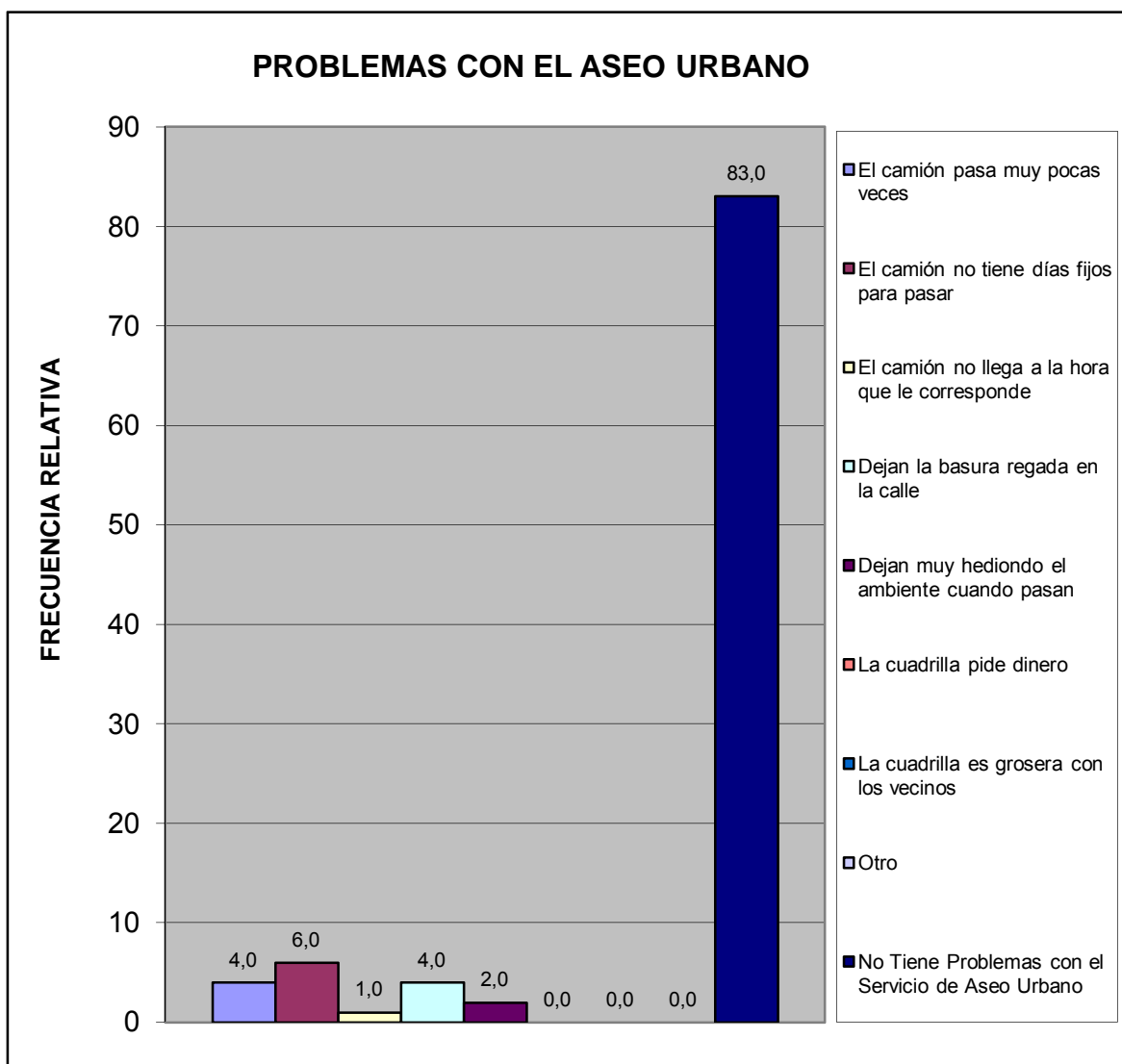

¿En su comunidad han tenido alguno de estos problemas con el tendido eléctrico?	fa	%
Exceso de cables conectados a los postes	1	1,1
Obstrucción por cableado muy bajo	0	0,0
Ramas de arboles enredadas en el cableado	0	0,0
Tendido eléctrico obsoleto	0	0,0
Poca cantidad de transformadores	0	0,0
Otro	0	0,0
No Tiene Problema	93	98,9
TOTAL	94	100

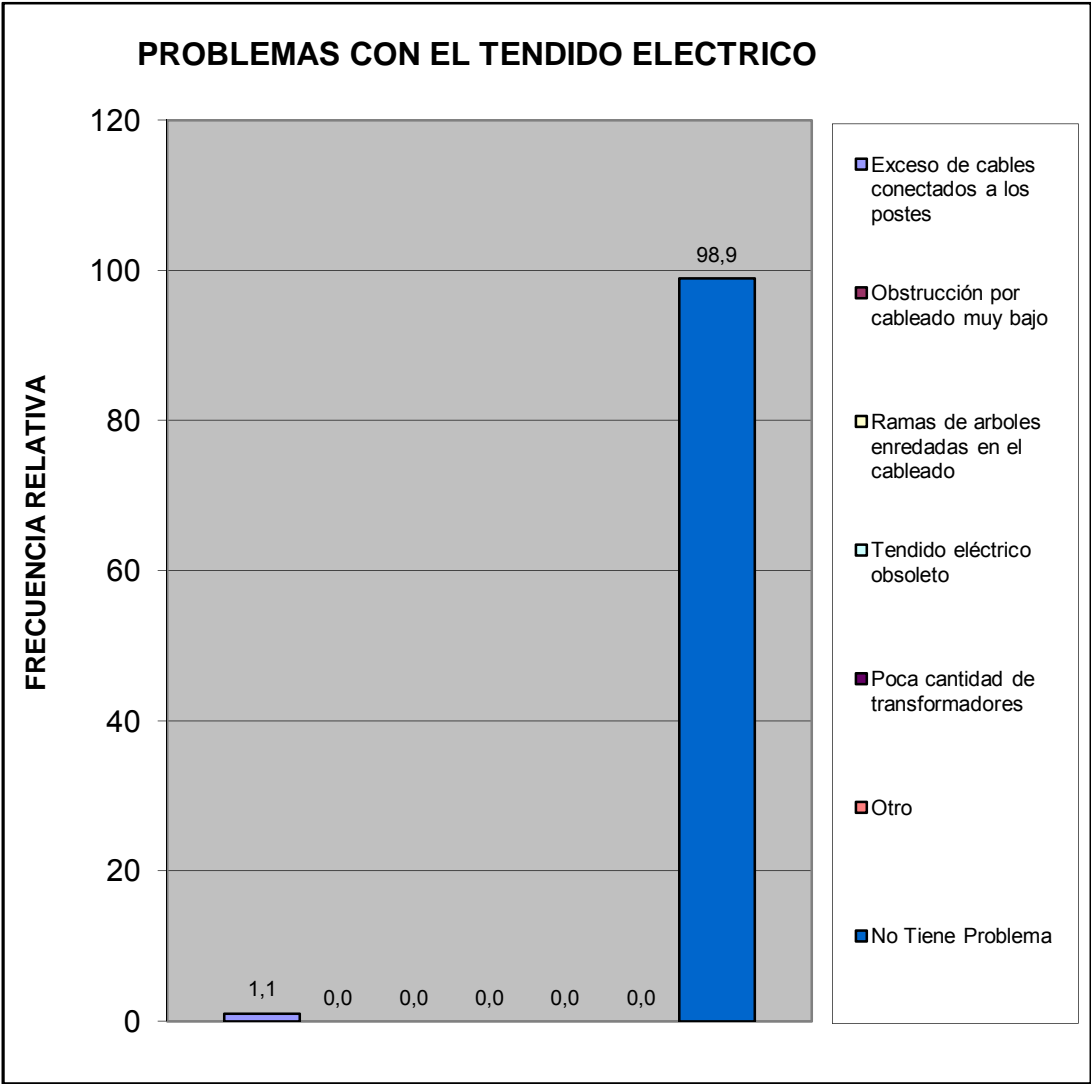

¿En su comunidad tienen alguno de estos problemas con el alumbrado público?	fa	%
Insuficiente numero de postes de luz	5	5,2
Baja intensidad de los bombillos	3	3,1
Postes mal ubicados	0	0,0
Los bombillos no se reponen a tiempo	4	4,2
Los delincuentes rompen los bombillos	0	0,0
Otro	0	0,0
No Tiene Problema con el alumbrado publico	84	87,5
TOTAL	96	100

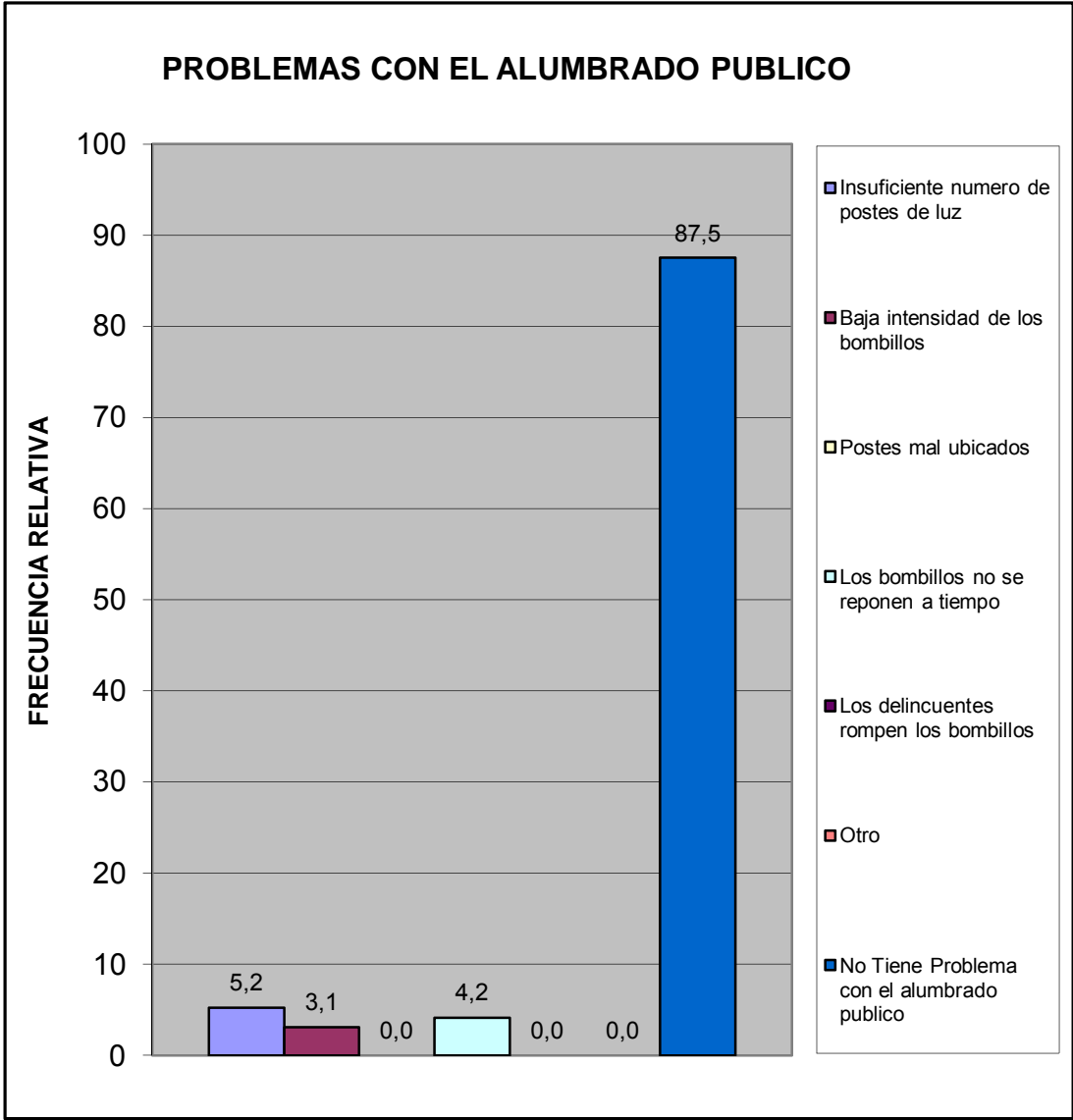

Pobreza Estructural	fa	%
Hogares sin NBI (No Pobre)	85	89,5
Hogares con 1 NBI (Pobres)	6	6,3
Hogares con ≥ 2 NBI (Pobre extremo)	4	4,2
TOTAL	95	100

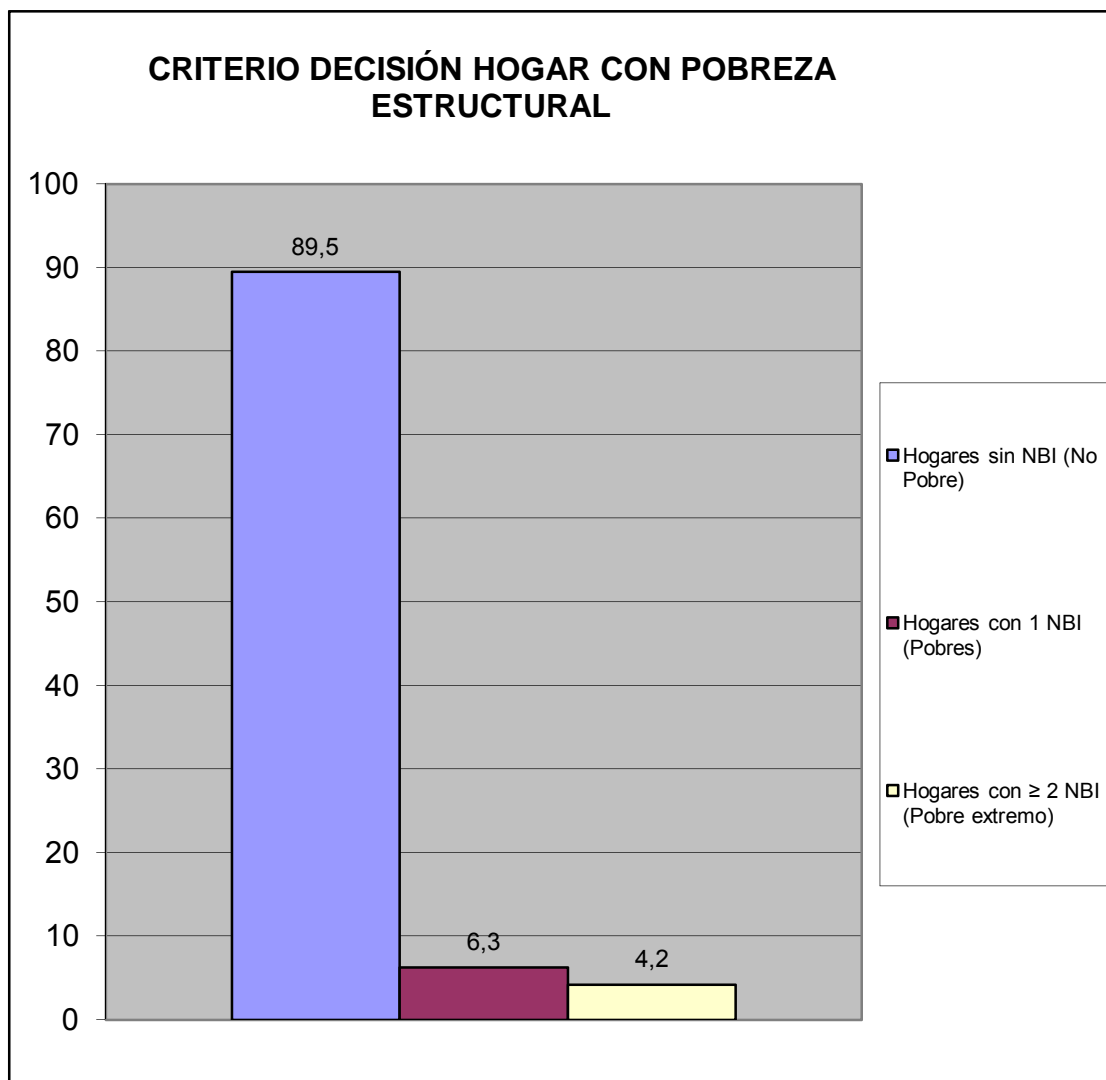

V.- MOVILIDAD Y MEDIOS DE TRANSPORTE.

¿Cuál medio de transporte que más utilizan los miembros del hogar?	fa	%
Autobús Publico	30	28,3
Vehículo particular	72	67,9
Motocicleta	1	0,9
Bicicleta	0	0,0
Caminando	1	0,9
Ruta de Trabsporte de la Alcaldia de san Diego	0	0,0
Otro	2	1,9
TOTAL	106	100

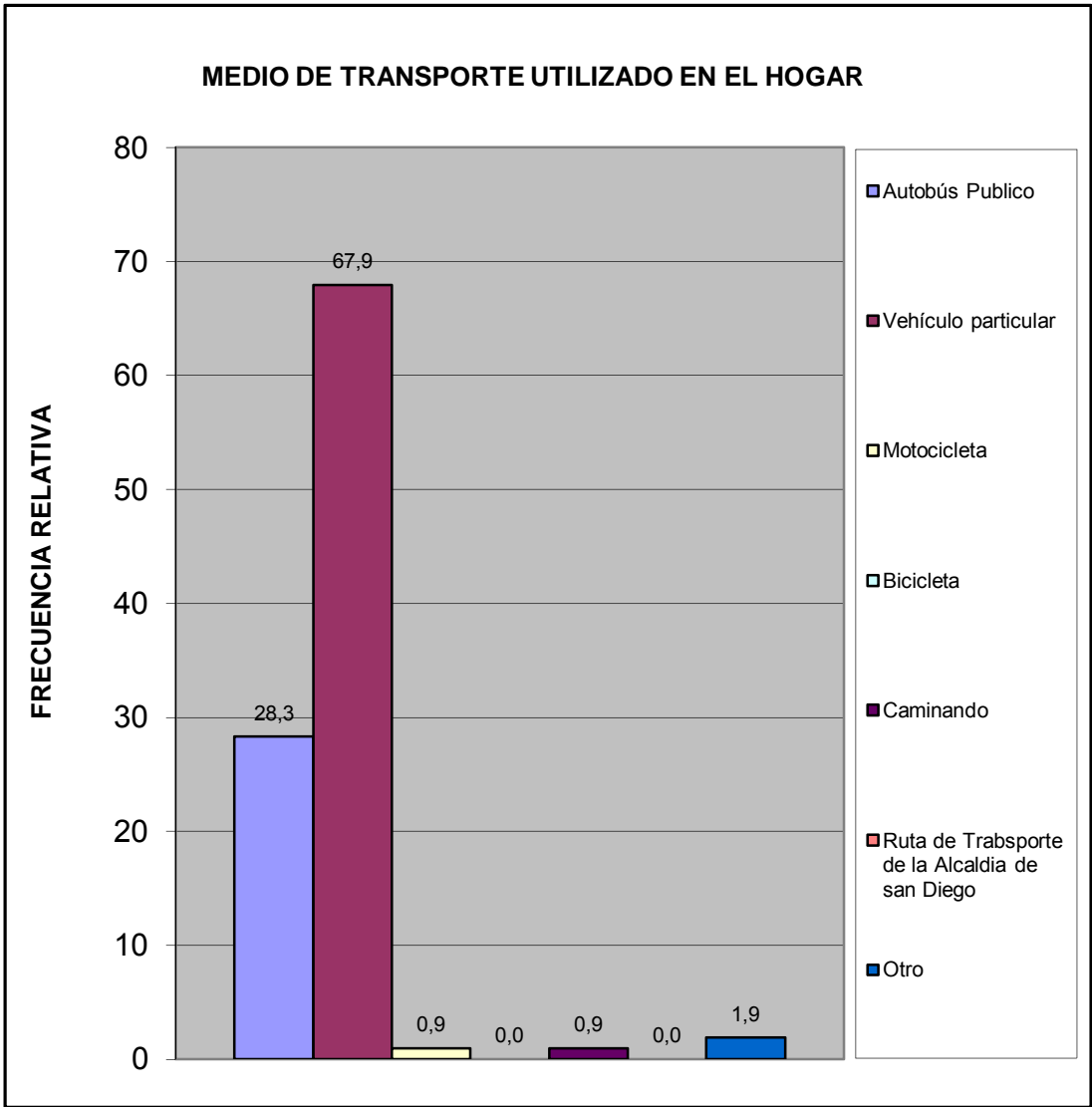

Utilizarían la bicicleta para ir:	fa	%
A la Escuela, Liceo ó Universidad	4	4,6
Al Trabajo	3	3,4
De Compras	6	6,9
De Paseo	9	10,3
Hacer Deporte	22	25,3
Otro	2	2,3
No la utilizaría	41	47,1
TOTAL	87	100

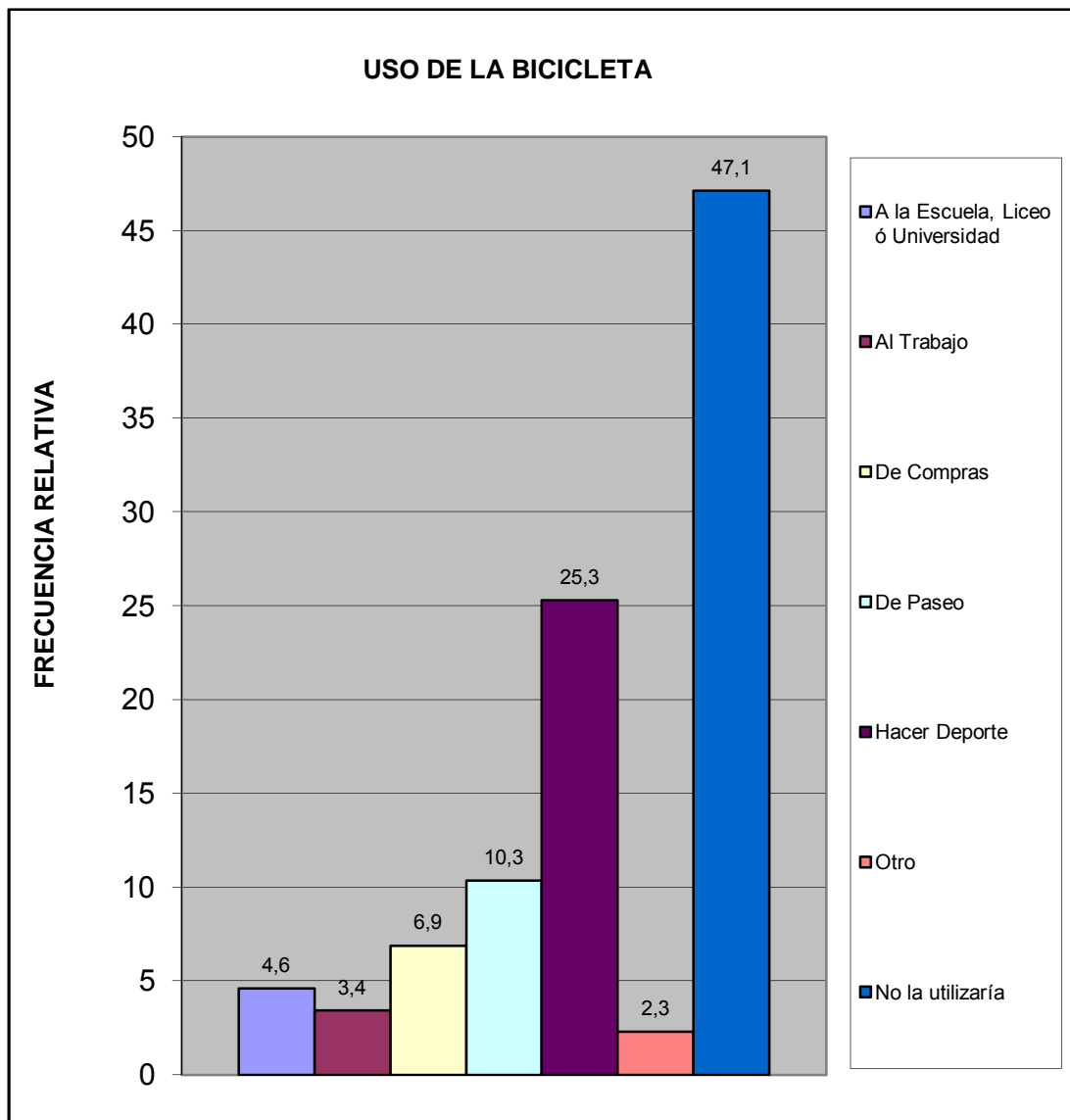

VI.- TRANSPORTE PÚBLICO.

¿Cuántos minutos debe caminar para llegar a la parada de autobús más próxima de su vivienda?	fa	%
Hasta 5 minutos	29	30,5
De 6 a 10 minutos	16	16,8
De 11 a 20 minutos	3	3,2
Mas de 21 minutos	1	1,1
Ningún miembro del hogar usa transporte público	30	31,6
No sabe	16	16,8
TOTAL	95	100

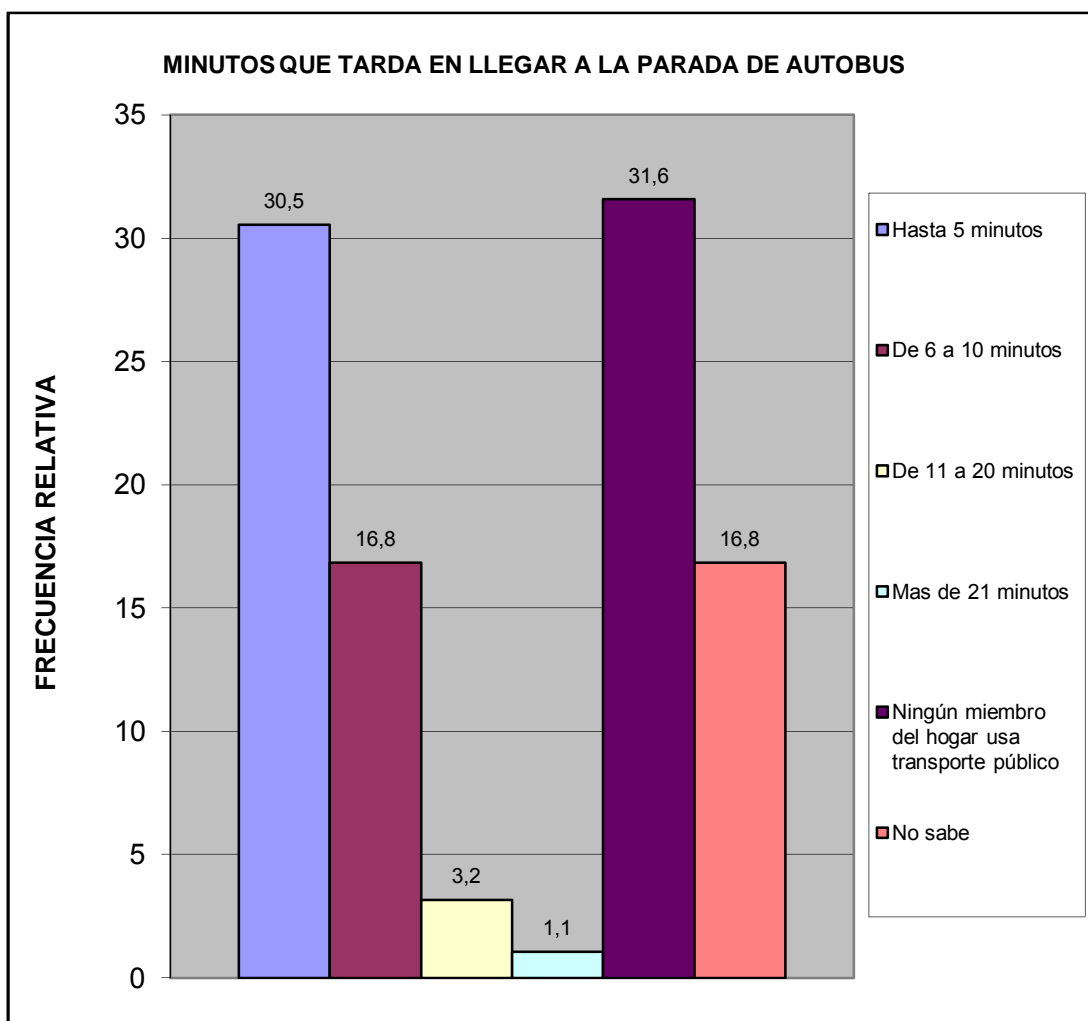

¿Cuál es el tiempo aproximado de espera en la parada hasta que llega el autobús o la camioneta?	fa	%
Hasta 3 minutos	23	24,2
De 4 a 15 minutos	18	18,9
De 16 a 30 minutos	2	2,1
Mas de 31 minutos	1	1,1
Ningún miembro del hogar usa transporte publico	31	32,6
No Sabe	20	21,1
TOTAL	95	100

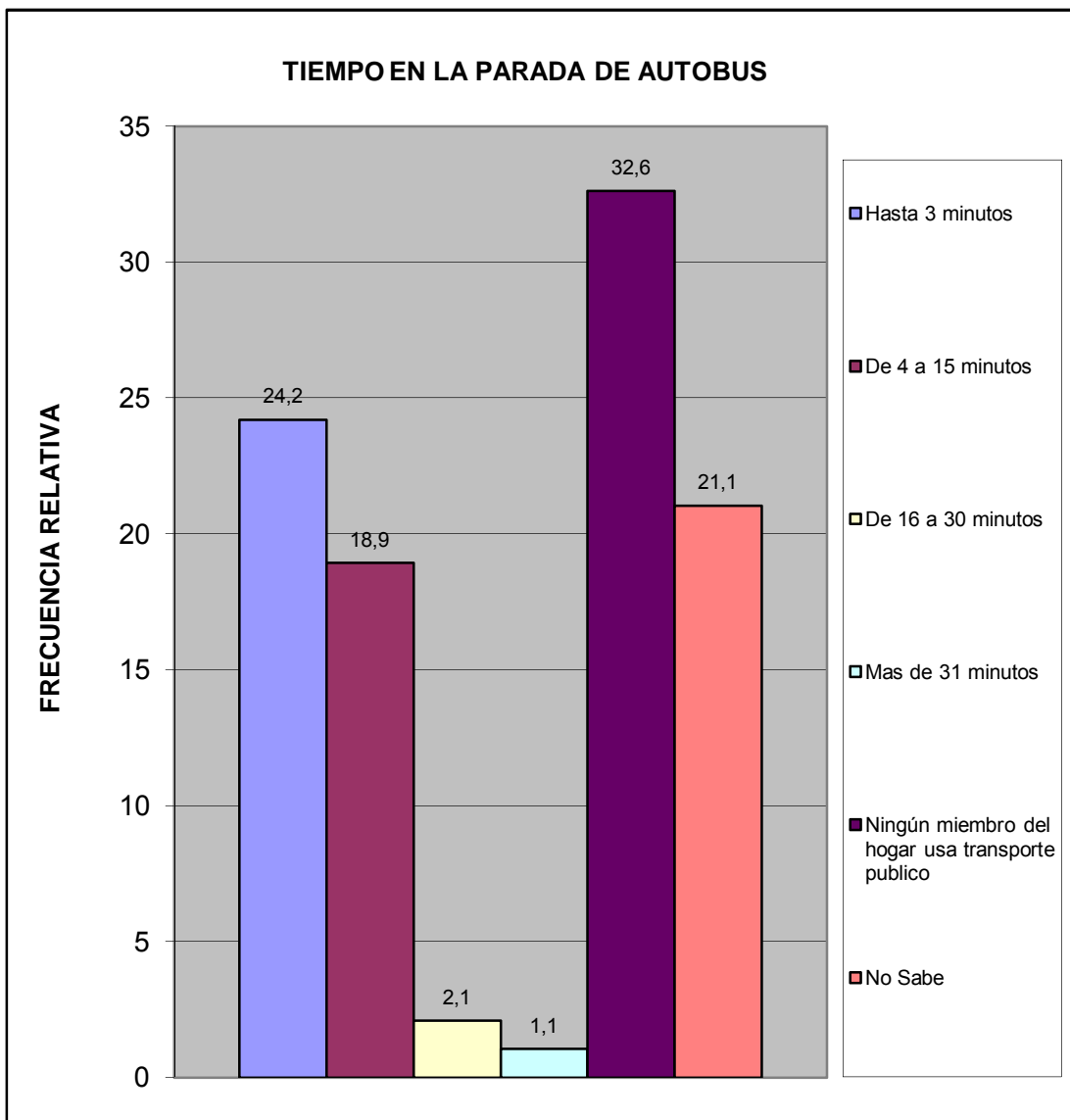

¿Cuál es el problema más importante que afronta el transporte público?	fa	%
La inseguridad dentro de la unidad (atracos, robos, agresiones físicas)	24	18,3
La falta de limpieza	9	6,9
El tiempo que tardan en llegar al destino	6	4,6
El tiempo que se tarda esperándolos en la parada	5	3,8
El mal estado de la unidad	9	6,9
La ciudad ha crecido y se siguen manteniendo las mismas rutas	7	5,3
La falta de supervisión del servicio de transporte	8	6,1
Maltrato de los operadores a los usuarios del sistema	10	7,6
Otro	0	0,0
Ningún miembro del hogar usa transporte publico	36	27,5
No Sabe	17	13,0
TOTAL	131	100

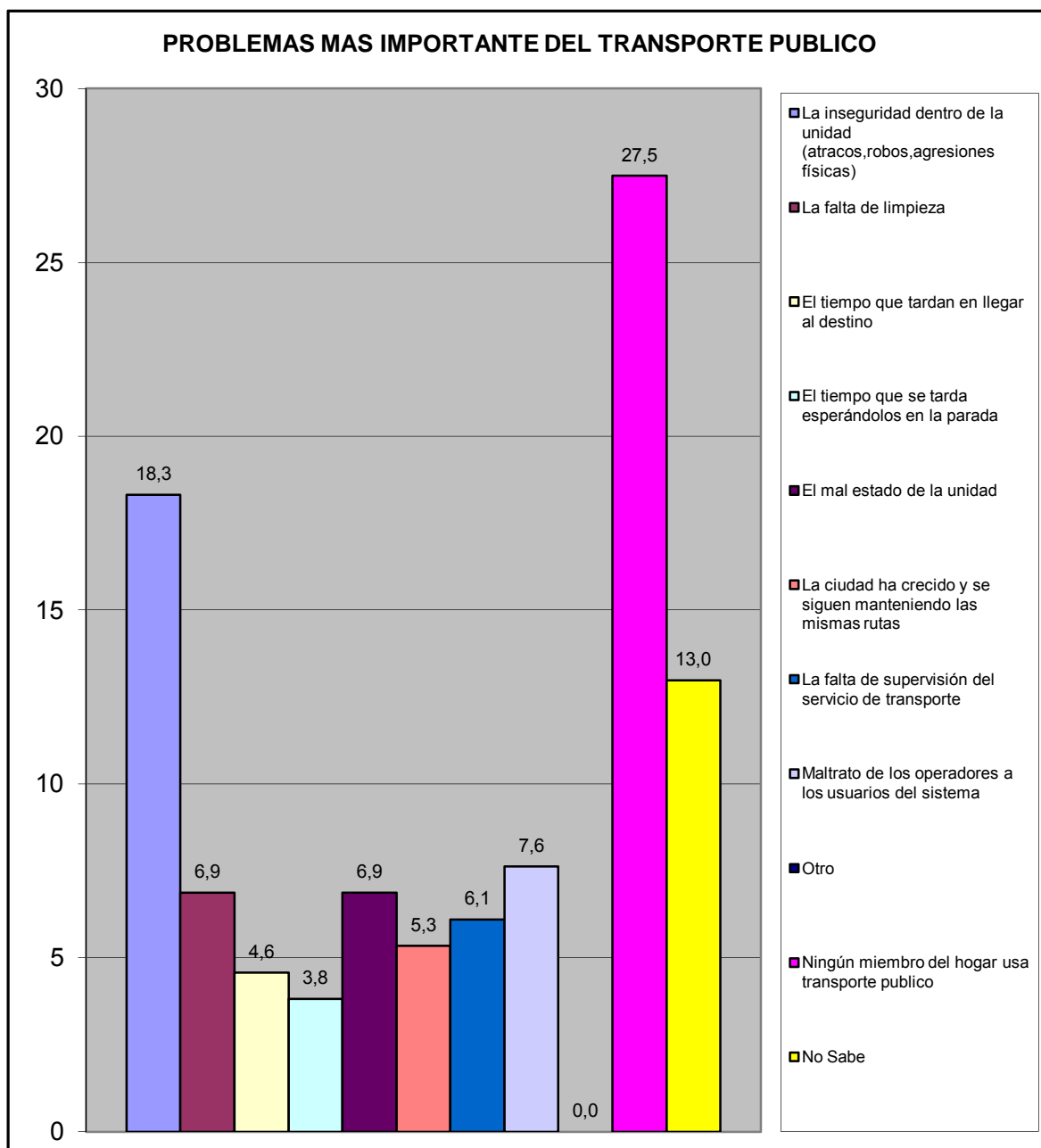

VII.- SEGURIDAD PUBLICA.

¿En la comunidad donde está ubicada su vivienda existe un módulo policial?	fa	%
Si	64	67,4
No	18	18,9
No sabe	12	12,6
No responde	1	1,1
TOTAL	95	100

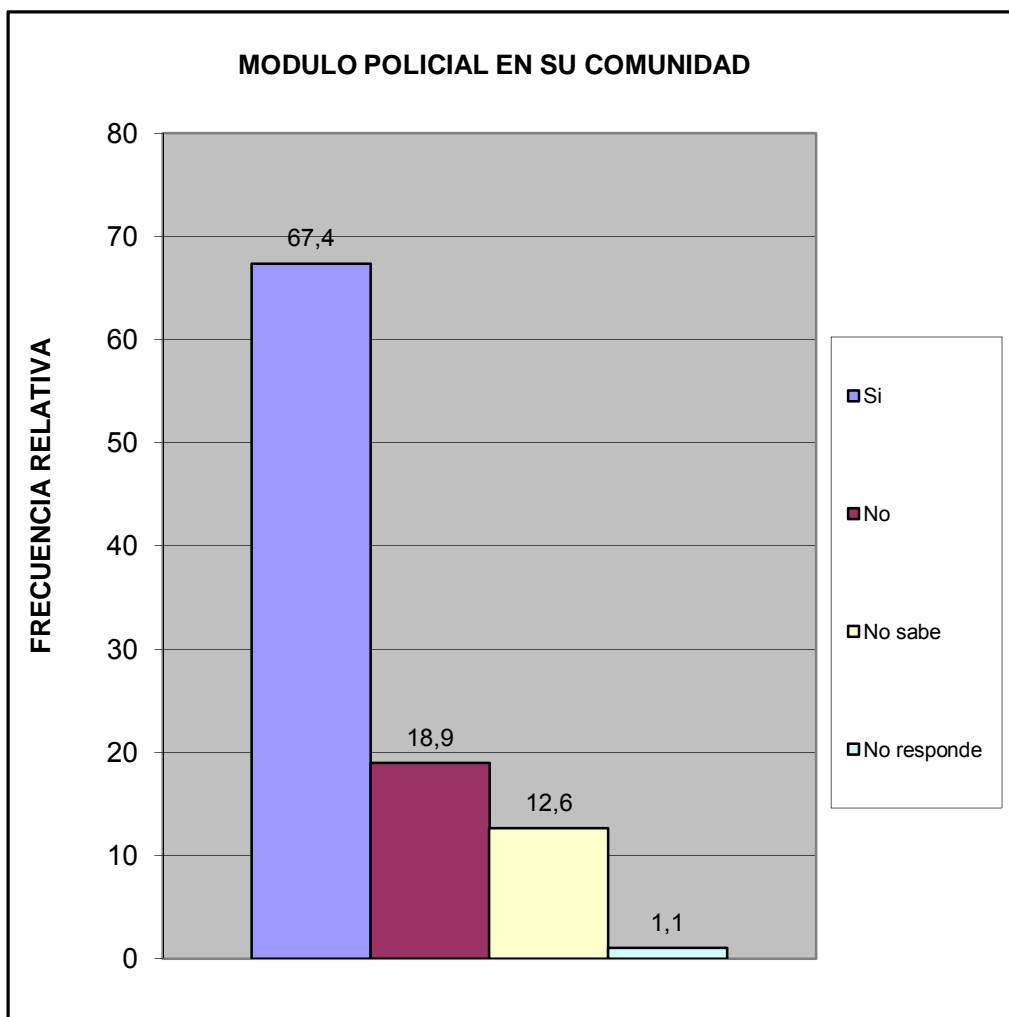

¿Cuántos minutos le toma llegar caminando al módulo policial más cercano?	fa	%
Hasta 15 minutos	53	55,8
De 16 a 30 minutos	17	17,9
Mas de 31 minutos	3	3,2
No hay modulo policial cercano	5	5,3
No sabe	15	15,8
No responde	2	2,1
TOTAL	95	100

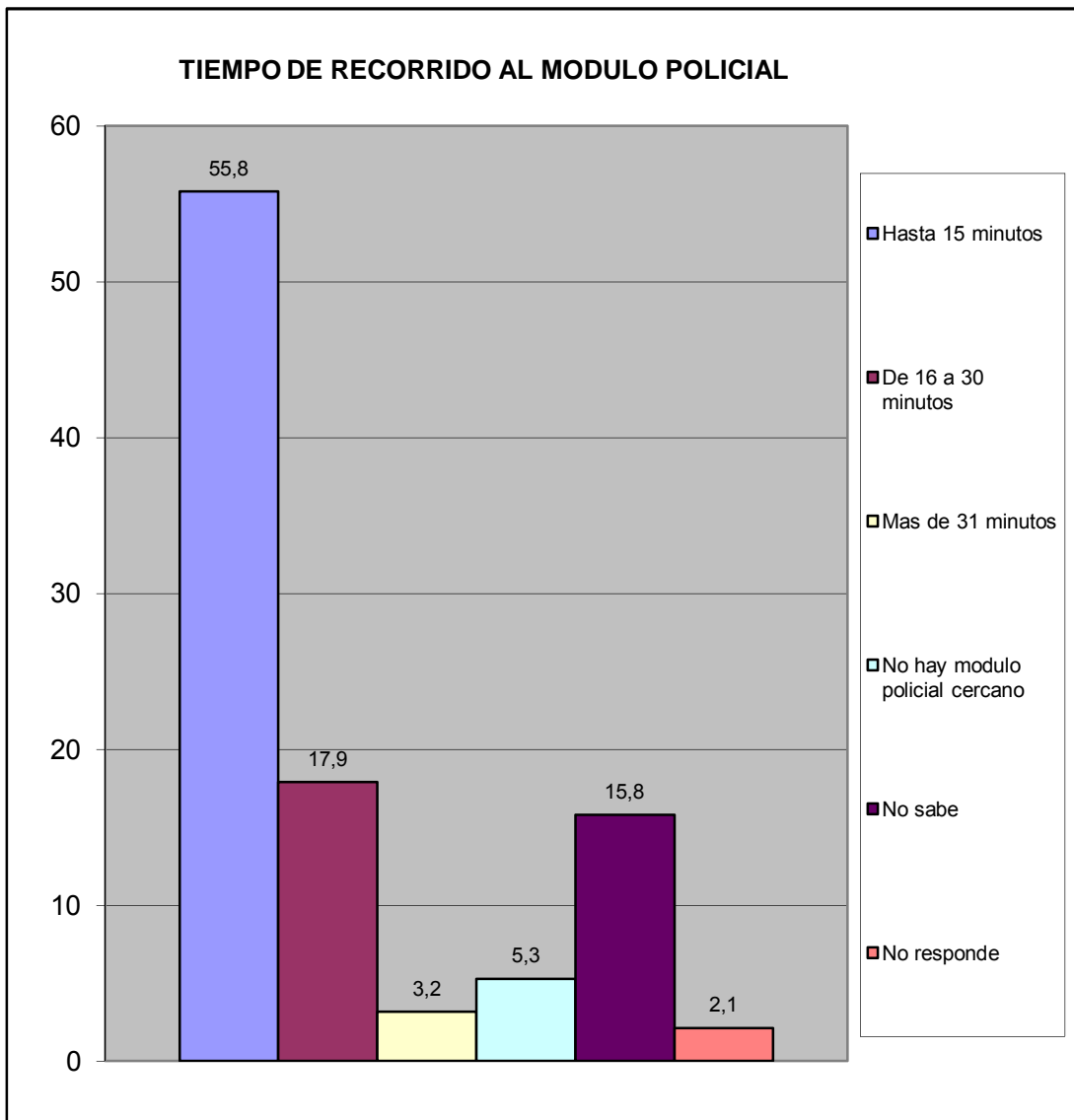

¿Con que frecuencia la policía patrulla en la calle donde está ubicada su vivienda?	fa	%
Diario	64	67,4
Interdiario	11	11,6
Semanal	2	2,1
No patrullan	3	3,2
No sabe	12	12,6
No responde	3	3,2
TOTAL	95	100

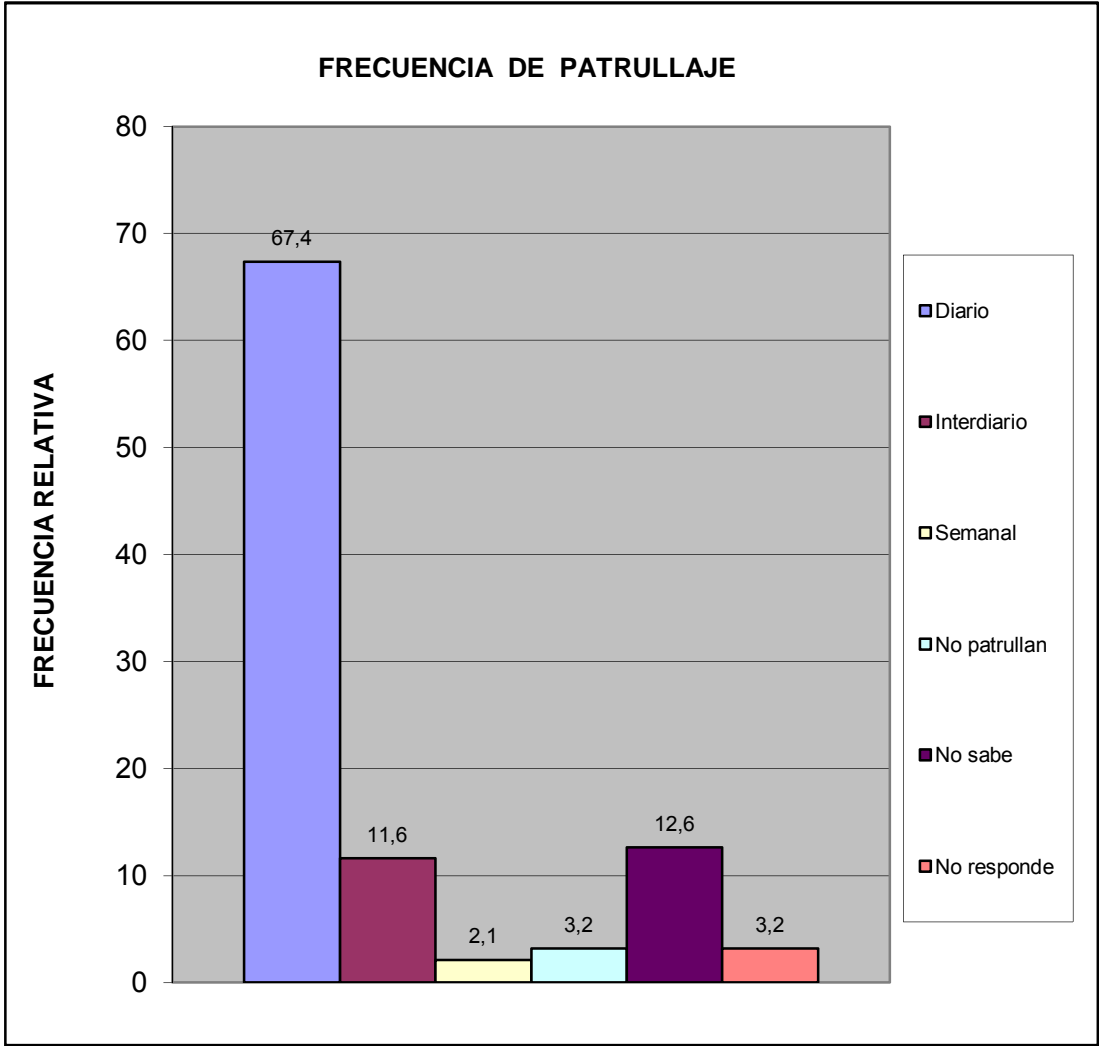

¿En los ultimos seis meses se han cometido delitos en su comunidad?	fa	%
Si	15	15,8
No	70	73,7
No sabe	9	9,5
No Responde	1	1,1
Total	95	100

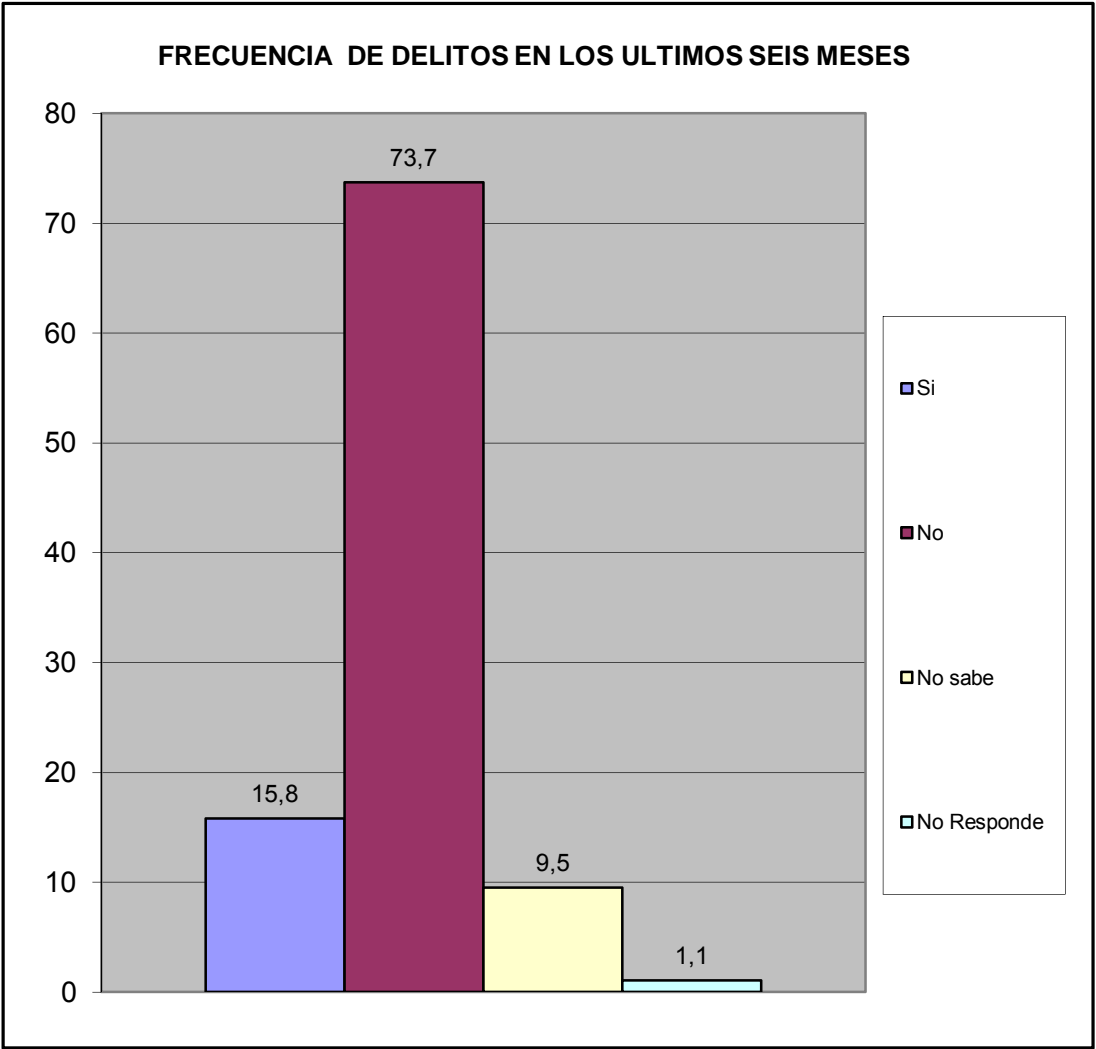

¿Ha presentado usted alguna denuncia ante los organismos competentes?	fa	%
Si	3	20,0
No	12	80,0
TOTAL	15	100

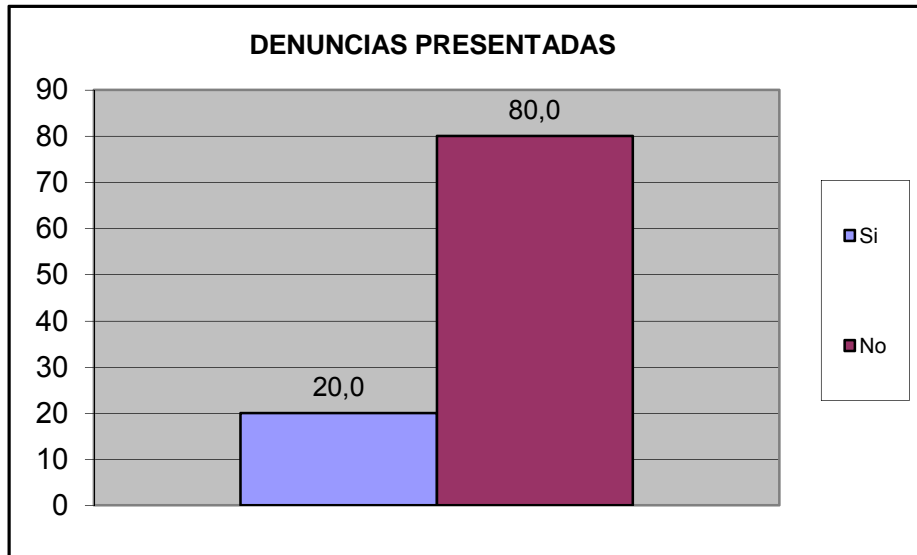

¿Se siente seguro en su vivienda?	fa	%
Si	90	94,7
No	1	1,1
No Sabe	4	4,2
No Responde	0	0,0
TOTAL	95	100

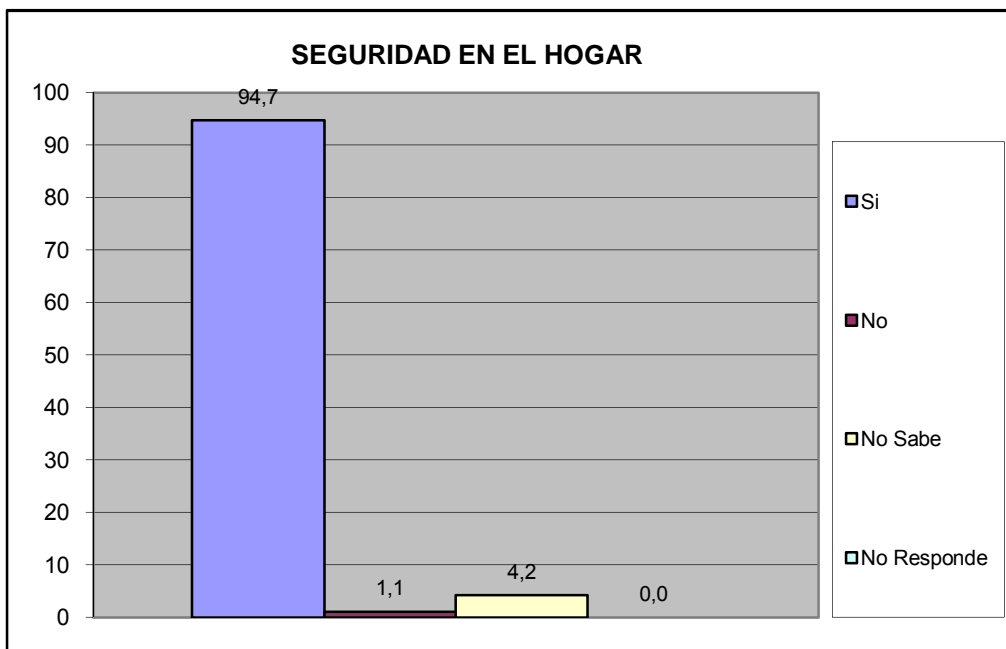

¿Se siente seguro en su calle?	fa	%
Si	77	81,1
No	16	16,8
No Sabe	2	2,1
No Responde	0	0,0
TOTAL	95	100

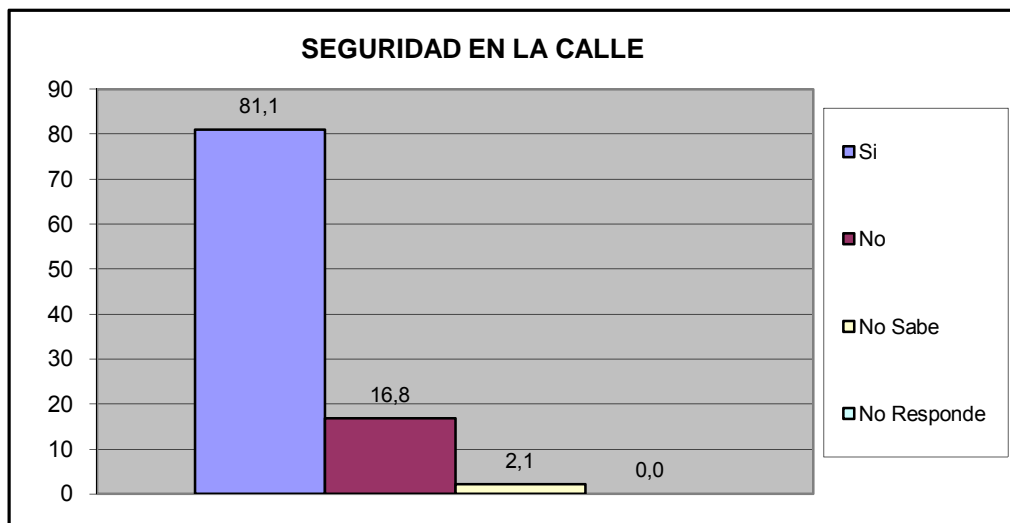

¿Se siente seguro en su Comunidad?	fa	%
Si	86	90,5
No	8	8,4
No Sabe	1	1,1
No Responde	0	0,0
TOTAL	95	100

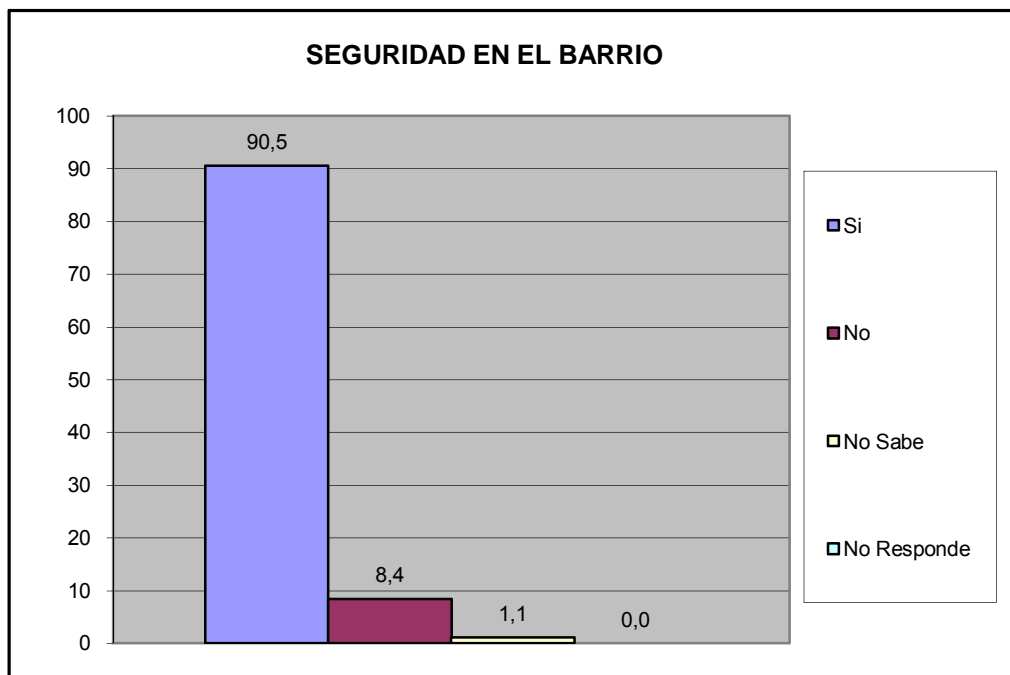

¿Siente que los niños están seguros en la calle?	fa	%
Si	62	65,3
No	28	29,5
No Sabe	5	5,3
No Responde	0	0,0
TOTAL	95	100

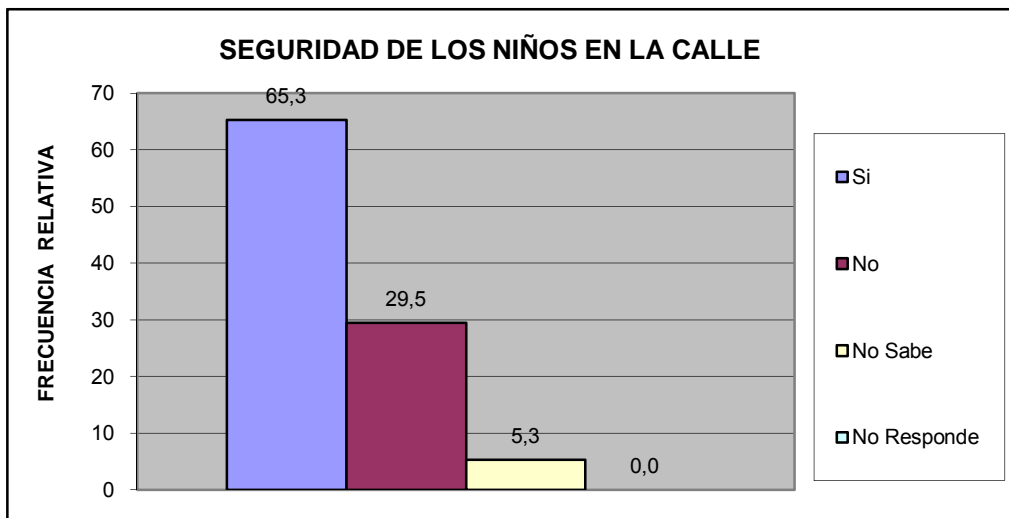

¿siente que los niños están seguros en su barrio?	fa	%
Si	58	61,1
No	29	30,5
No Sabe	8	8,4
No Responde	0	0,0
TOTAL	95	100

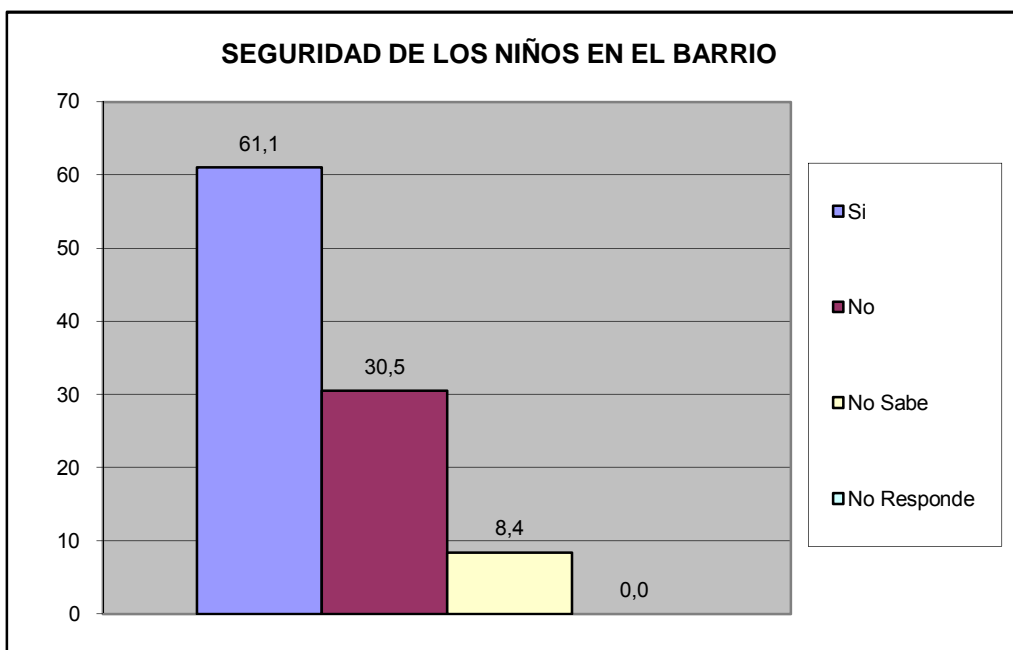

¿Su casa ha sido robada en los ultimos 6 meses?	fa	%
Si	6	6,3
No	88	92,6
No Sabe	1	1,1
No Responde	0	0,0
TOTAL	95	100

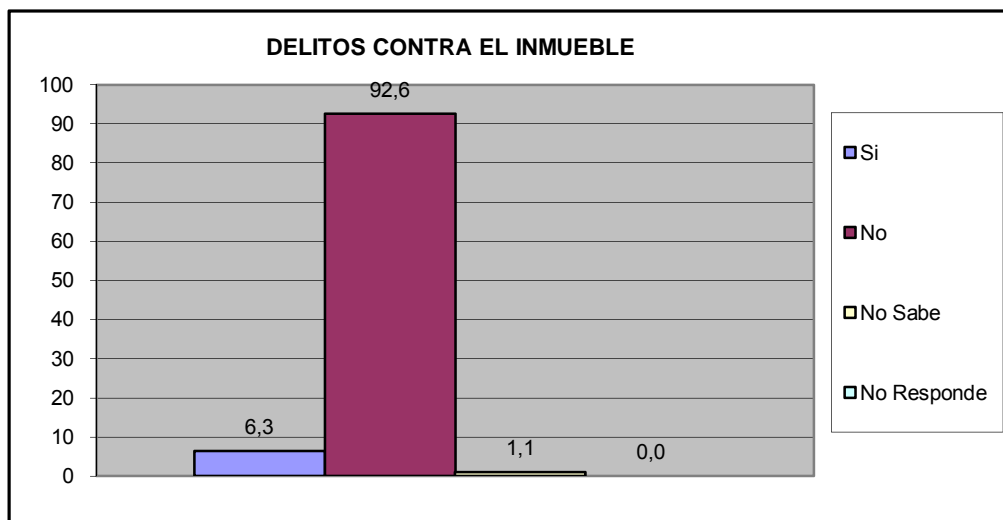

¿Ha sido agredido físicamente por algún vecino en su calle en los últimos seis meses?	fa	%
Si	0	0,0
No	92	96,8
No Sabe	3	3,2
No Responde	0	0,0
TOTAL	95	100

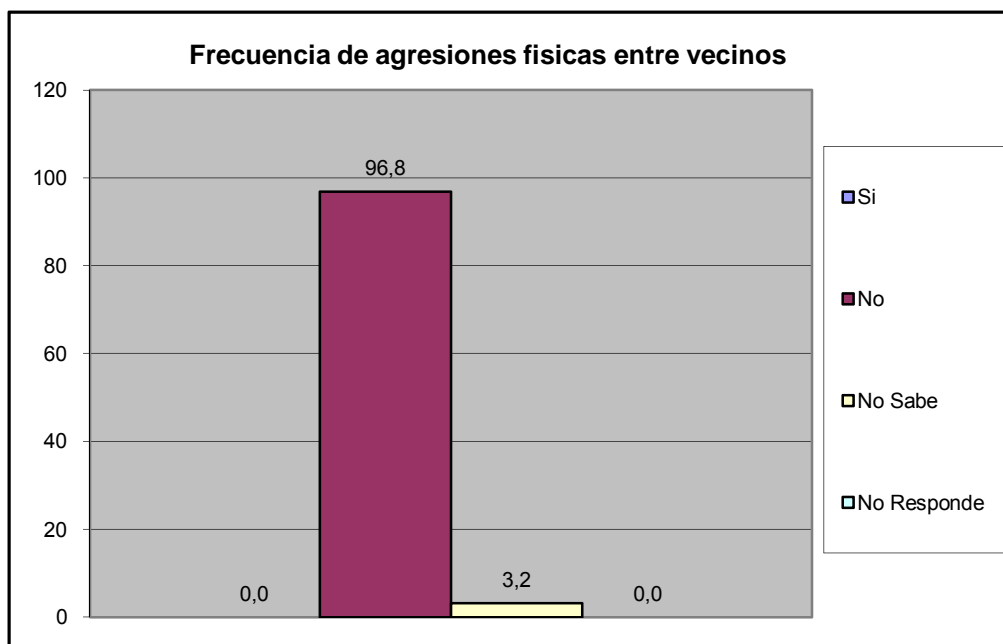

¿Ha sido agredido físicamente en sus barrio en los últimos seis meses?	fa	%
Si	0	0,0
No	93	97,9
No Sabe	2	2,1
No Responde	0	0,0
TOTAL	95	100

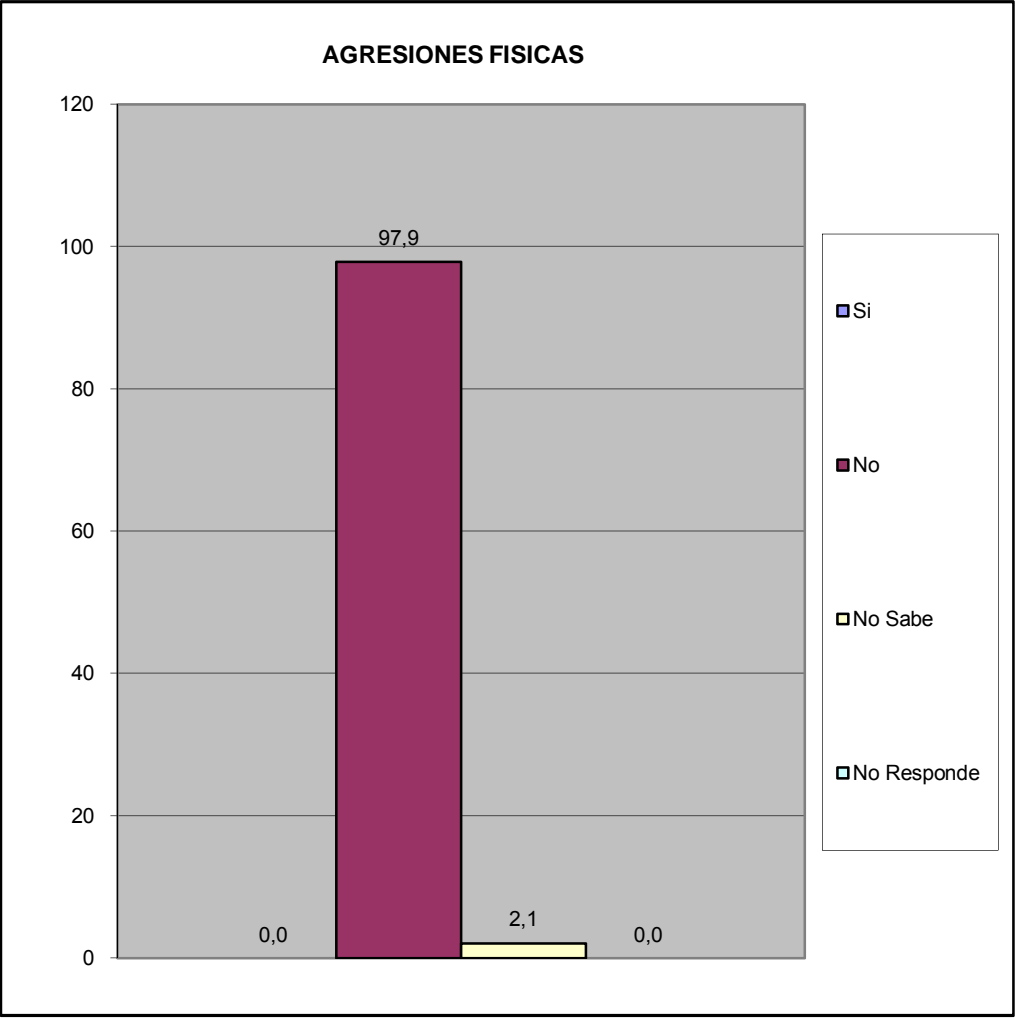

¿Ha solicitado y/o recibido servicio de bomberos y/o ambulancias por parte de la Fundación Cuerpo de Bomberos de San Diego?	fa	%
Si	7	7,4
No	87	91,6
No Sabe	1	1,1
No Responde	0	0,0
TOTAL	95	100

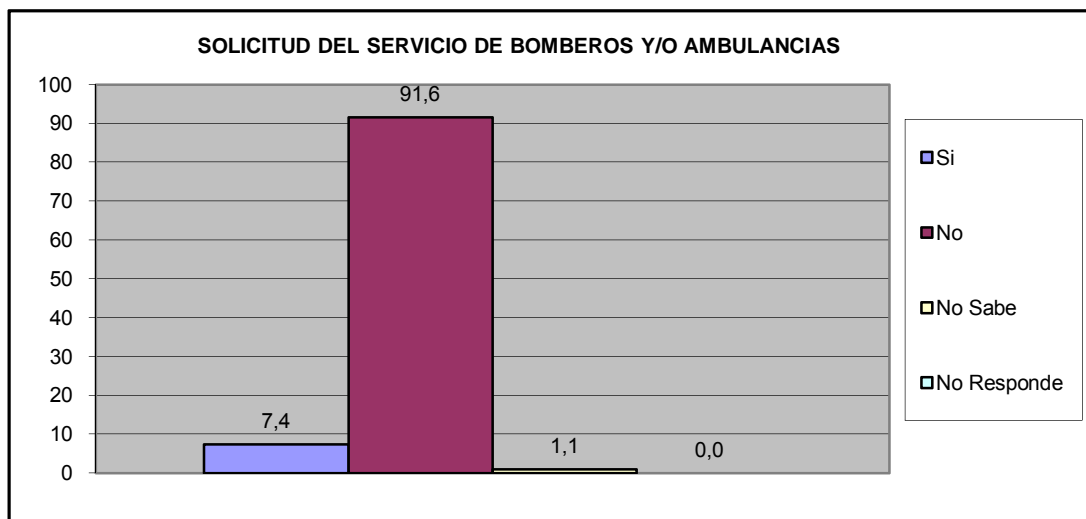

¿En Caso de ser positivo, quedo satisfecho con el servicio recibido por parte de la Fundación Cuerpo de Bomberos de San Diego?	fa	%
Si	6	85,7
No	1	14,3
No Sabe	0	0,0
No Responde	0	0,0
TOTAL	7	100

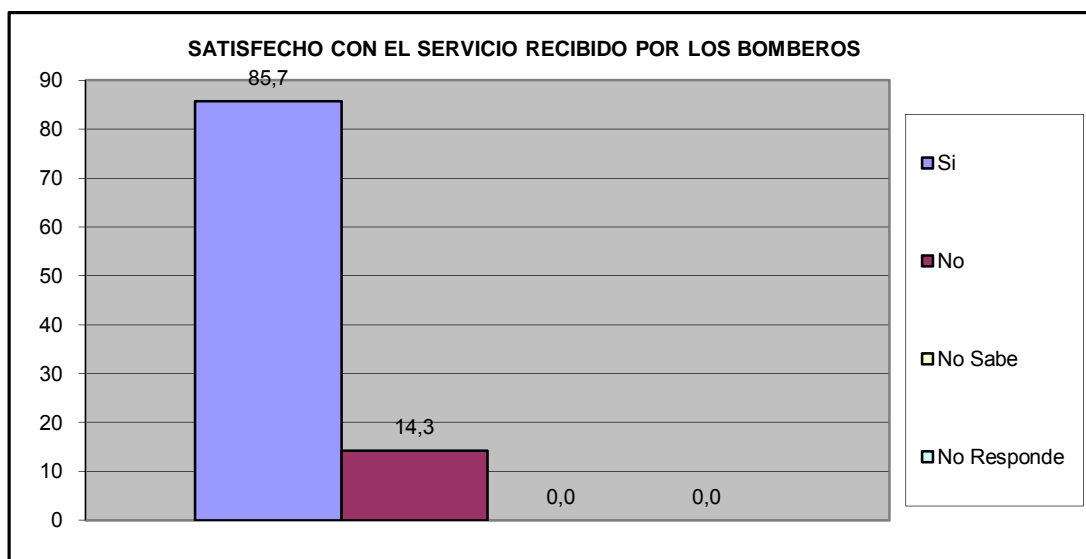

VIII.- EDUCACIÓN.

¿A cuanto tiempo caminando desde su hogar se encuentra la Guardería mas cercana?	fa	%
Hasta 15 Minutos	27	28,4
De 16 a 30 Minutos	16	16,8
Mas de 30 Minutos	5	5,3
No existe ninguno en su casa	13	13,7
No Sabe	34	35,8
No Responde	0	0,0
TOTAL	95	100

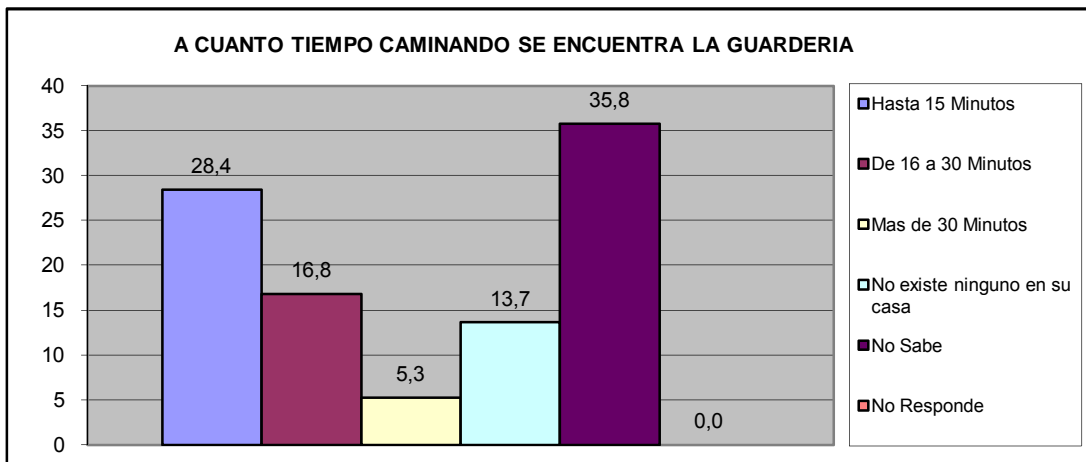

¿A cuanto tiempo caminando desde su hogar se encuentra el Preescolar mas cercano?	fa	%
Hasta 15 Minutos	32	33,7
De 16 a 30 Minutos	15	15,8
Mas de 30 Minutos	8	8,4
No existe ninguno en su casa	11	11,6
No Sabe	29	30,5
No Responde	0	0,0
TOTAL	95	100

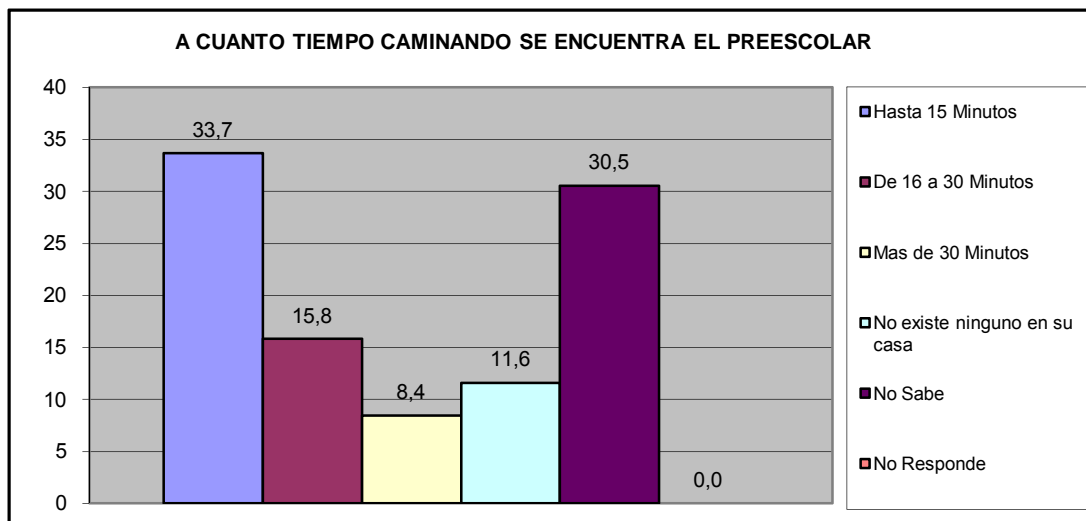

¿A cuanto tiempo caminando desde su hogar se encuentra la Escuela Basica (1º a 6º grado) mas cercana?	fa	%
Hasta 15 Minutos	27	28,4
De 16 a 30 Minutos	24	25,3
Mas de 30 Minutos	17	17,9
No existe ninguno en su casa	2	2,1
No Sabe	25	26,3
No Responde	0	0,0
TOTAL	95	100

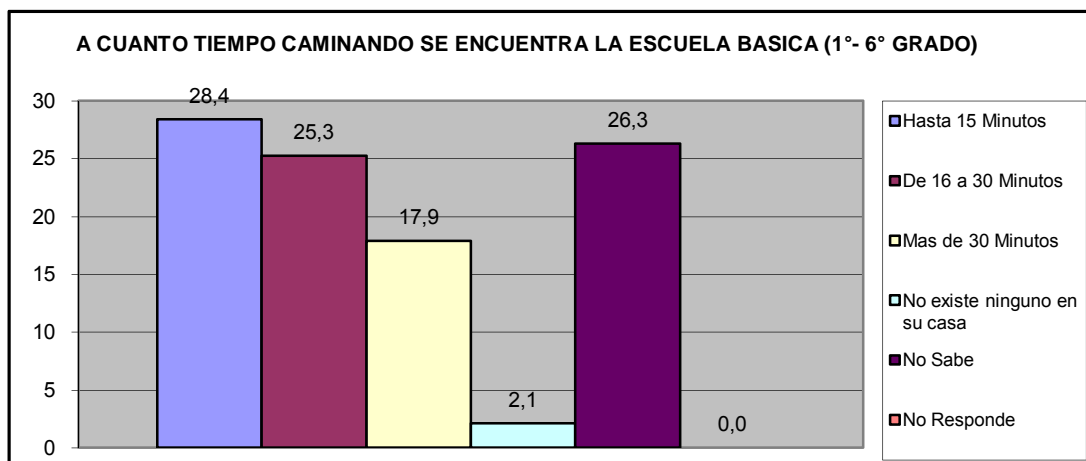

¿A cuanto tiempo caminando desde su hogar se encuentra la Escuela Basica (7º a 9º grado) mas cercana?	fa	%
Hasta 15 Minutos	28	29,5
De 16 a 30 Min.	23	24,2
Mas de 30 Min	15	15,8
No existe ninguno en su casa	4	4,2
No Sabe	25	26,3
No Responde	0	0,0
TOTAL	95	100

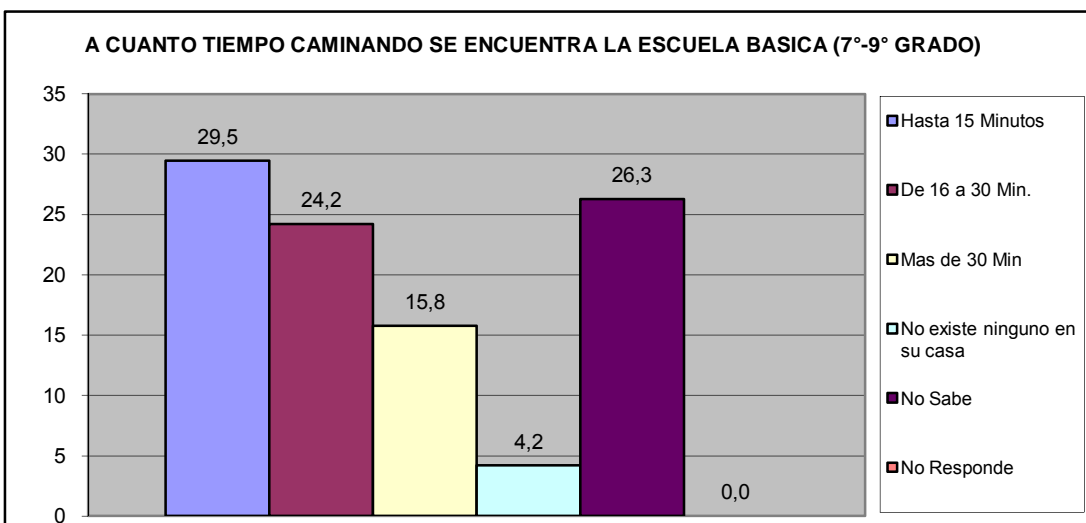

¿A cuanto tiempo caminando desde su hogar se encuentra el Ciclo Diversificado (4º y 5º año) mas cercano?	fa	%
Hasta 15 Minutos	27	28,4
De 16 a 30 Min.	21	22,1
Mas de 30 Min	15	15,8
No existe ninguno en su casa	5	5,3
No Sabe	27	28,4
No Responde	0	0,0
TOTAL	95	100

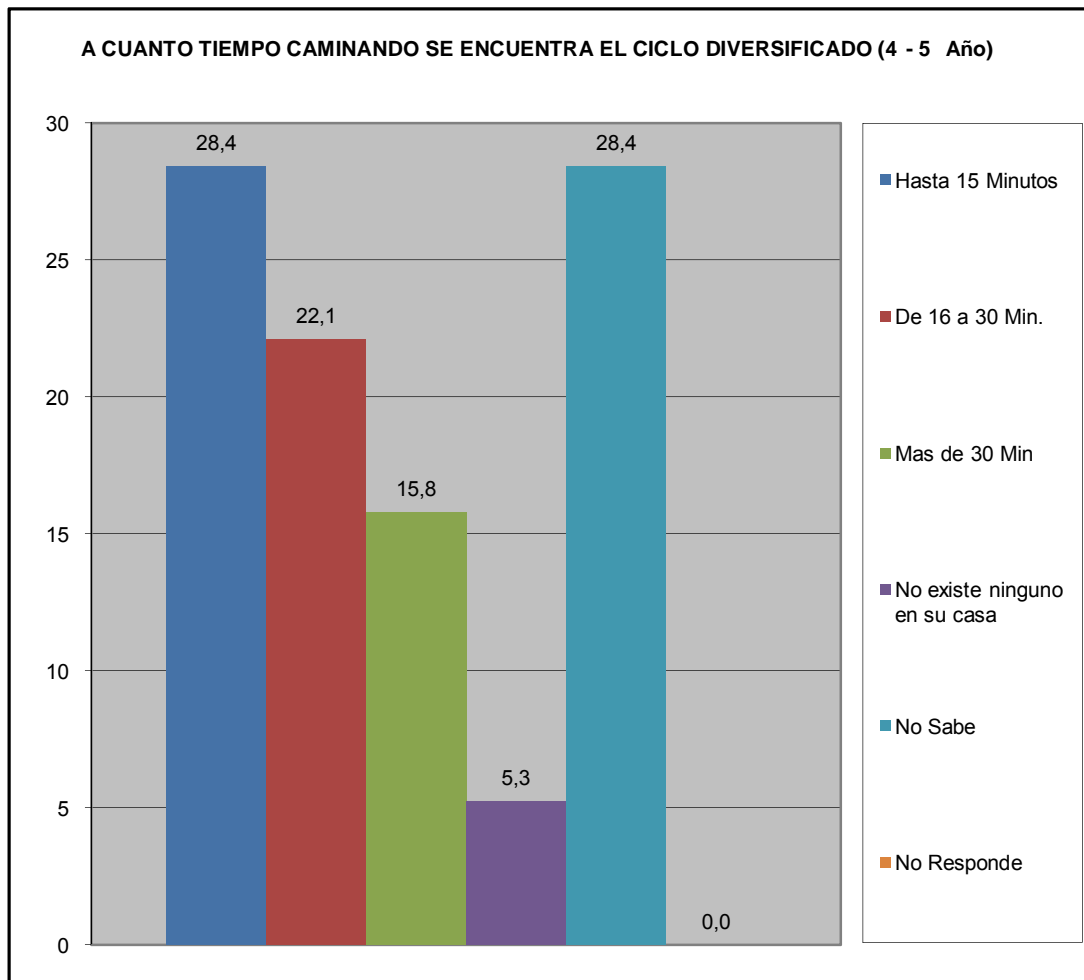

¿Ha tenido dificultades para que algún miembro de su hogar pueda tener acceso al sistema educativo? (indique el más importante).	fa	%
No tiene documentos de identificación	0	0,0
Los centros educativos están lejos de la vivienda que ocupan	0	0,0
Por discriminaciones raciales, sexuales	0	0,0
Resulta costoso cubrir los gastos para los implementos educativos (útiles y uniformes)	0	0,0
La matrícula que cobran es cara	0	0,0
Problemas de aprendizaje (retardo mental, problemas motrices, etc.)	0	0,0
Insuficiencia de centros Educativos	6	7,2
No tienen problemas en tener acceso al sistema educativo	77	92,8
TOTAL	83	100

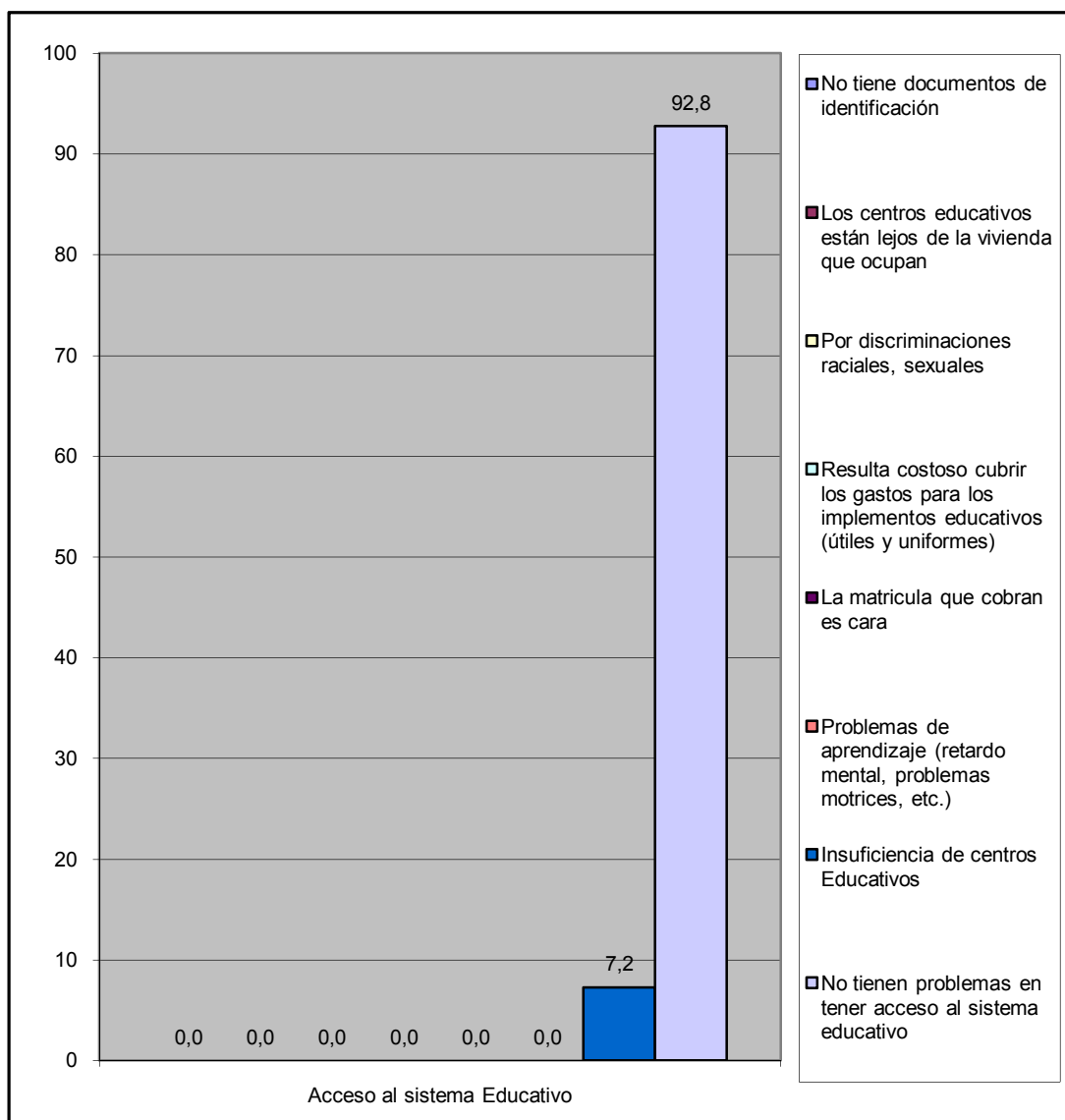

¿Numero de niños en edad escolar que habitan el inmueble?	fa	%
De 3 a 5 años	26	41,3
De 6 a 12 años	37	58,7
Total	63	100

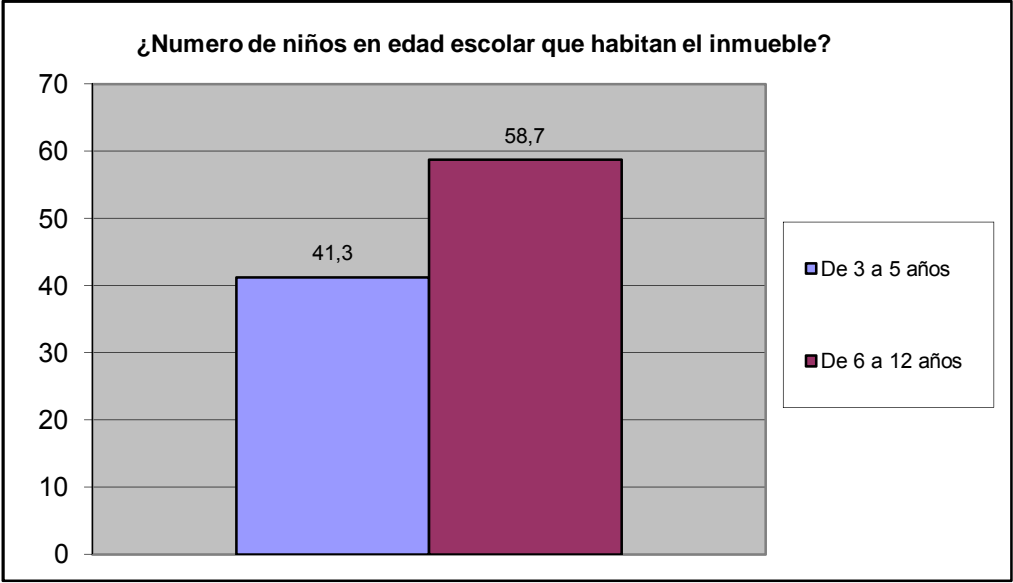

IX.- CAPACIDAD DE ACCESO DEL HOGAR A LOS SERVICIOS DE SALUD.

		fa	%
¿Alguna vez Usted o algún miembro de su hogar ha dejado de comprar lentes prescritos debido a su costo?	Si	22	23,2
	No	73	76,8
TOTAL		95	100

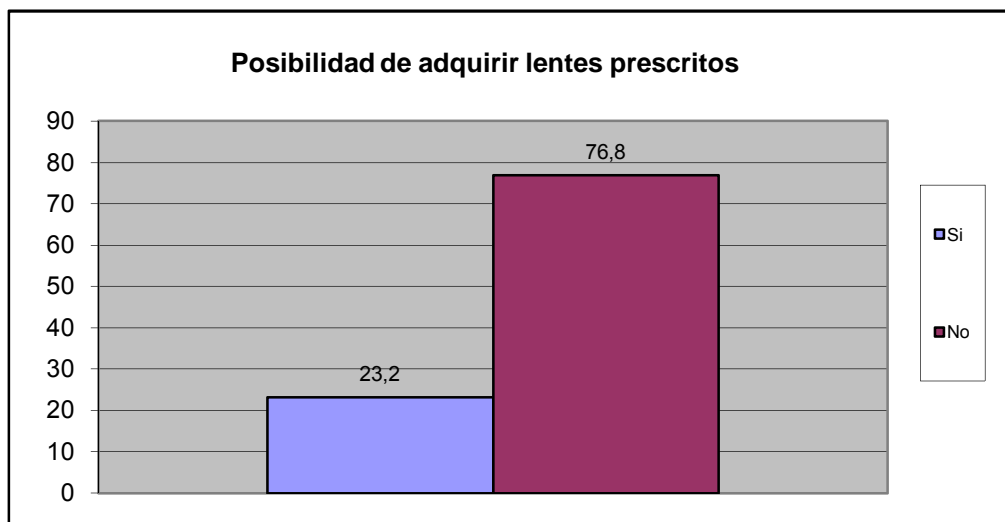

		fa	%
¿Alguna vez usted o algún miembro de su hogar ha dejado de comprar medicinas prescritas debido a su costo?	Si	32	33,7
	No	63	66,3
TOTAL		95	100

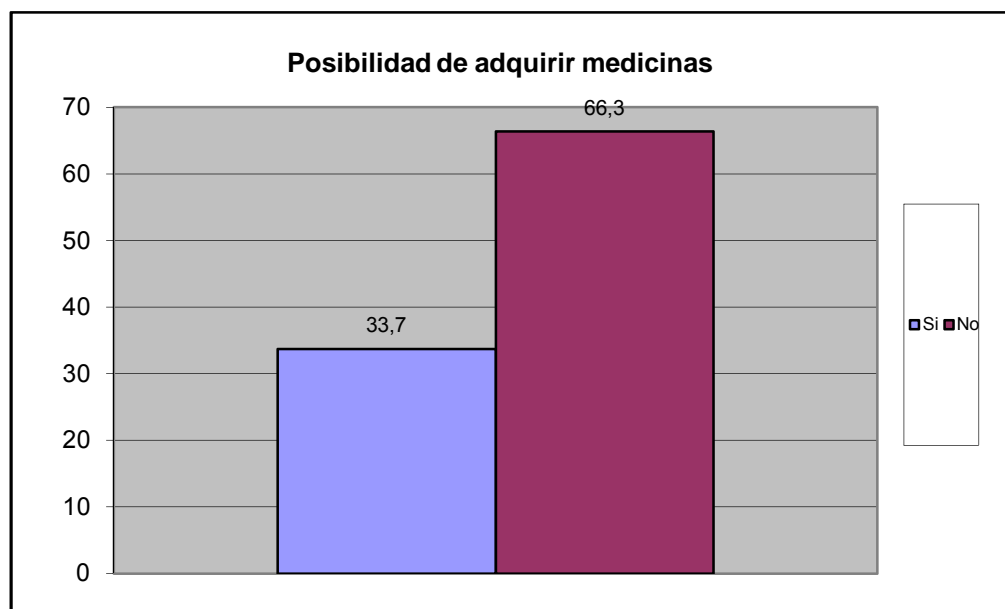

		fa	%
¿Presenta Ud o algun miembro de su familia dificultad para acceder a los servicios de salud?	Si	10	10,5
	No	85	89,5
TOTAL		95	100

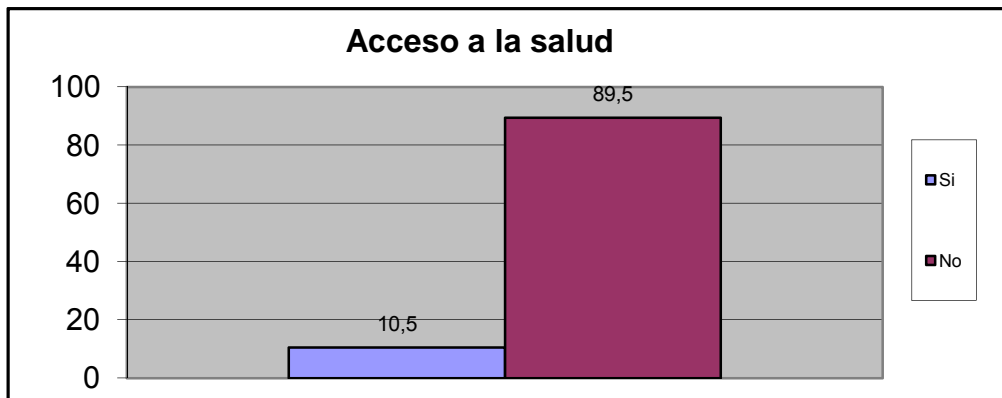

Principal causa de acceder al Servicio de Salud	fa	%
Nos queda lejos de nuestra casa	1	9,1
No nos atienden el mismo día	0	0,0
Son muy costosos los tratamientos médicos	5	45,5
son muy costosas las consultas medicas	4	36,4
el trato que recibimos no es el adecuado	1	9,1
Los horarios de atención al publico son reducidos	0	0,0
Otra	0	0,0
No sabe	0	0,0
No Responde	0	0,0
TOTAL.	11	100

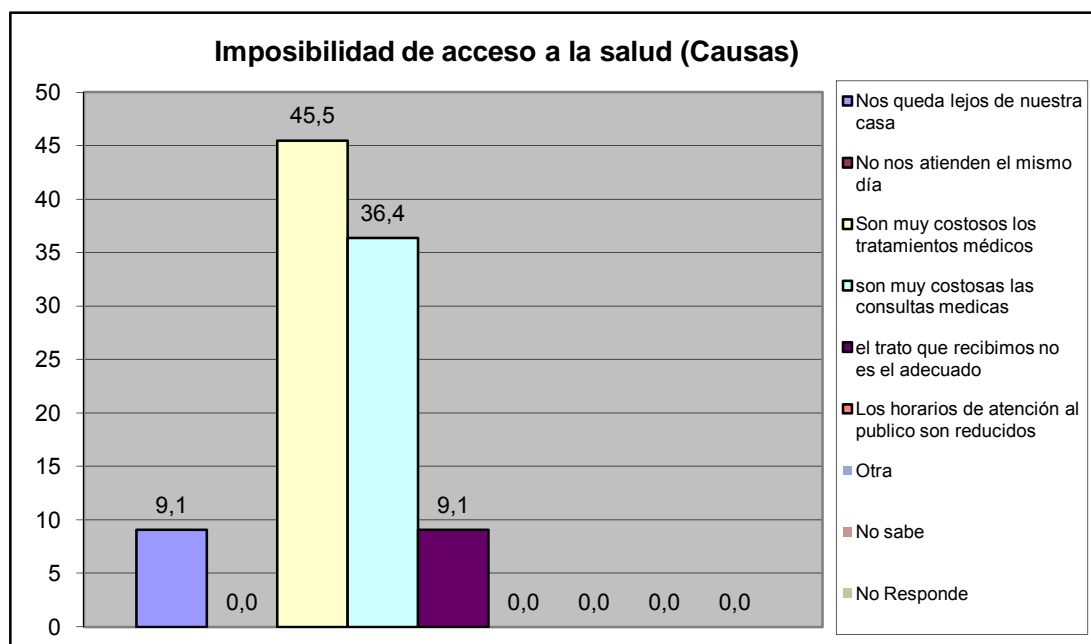

Quando usted o algún miembro de su grupo familiar presentan algún quebranto de salud, ¿Qué hace generalmente?	fa	%
No hace nada	0	0,0
Se automedican	17	14,4
Llaman a un medico/enfermero	7	5,9
Llaman a un familiar	0	0,0
Acuden al hospital Dr. Jose Gregorio Hernandez "hospitalito".	42	35,6
Lo llevan a algún centro de salud privada	46	39,0
Va a un modulo barrio adentro	1	0,8
Llama a un servicio de asistencia medica privada a domicilio (EMI, Prosalud u otro).	3	2,5
No sabe	1	0,8
No responde	1	0,8
TOTAL.	118	100

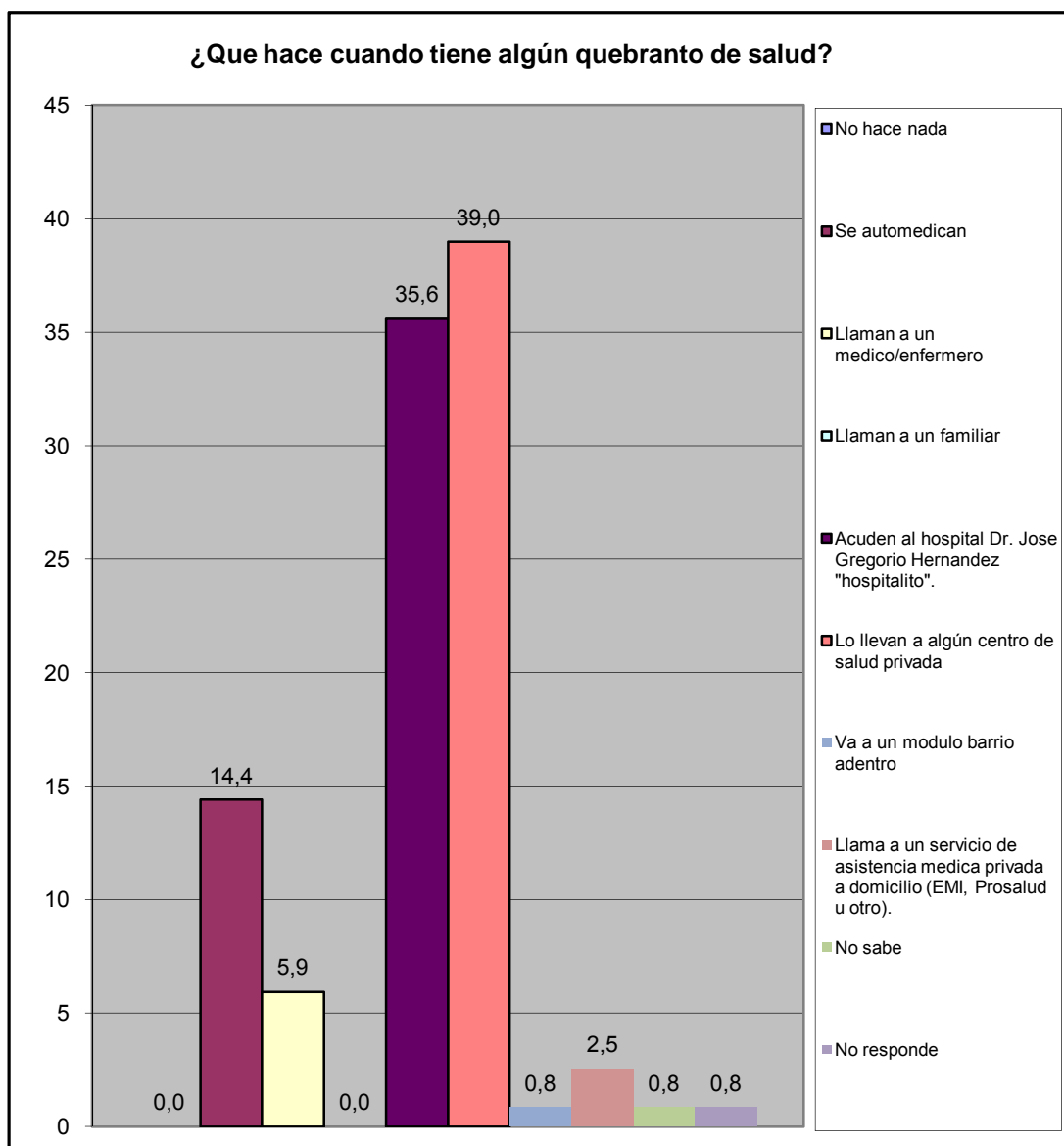

¿En los últimos 3 meses acudió usted al centro de salud más cercano?	fa	%
Para una emergencia	14	14,7
Para una consulta	14	14,7
Ambos	7	7,4
Nunca	51	53,7
No responde	9	9,5
Total	95	100

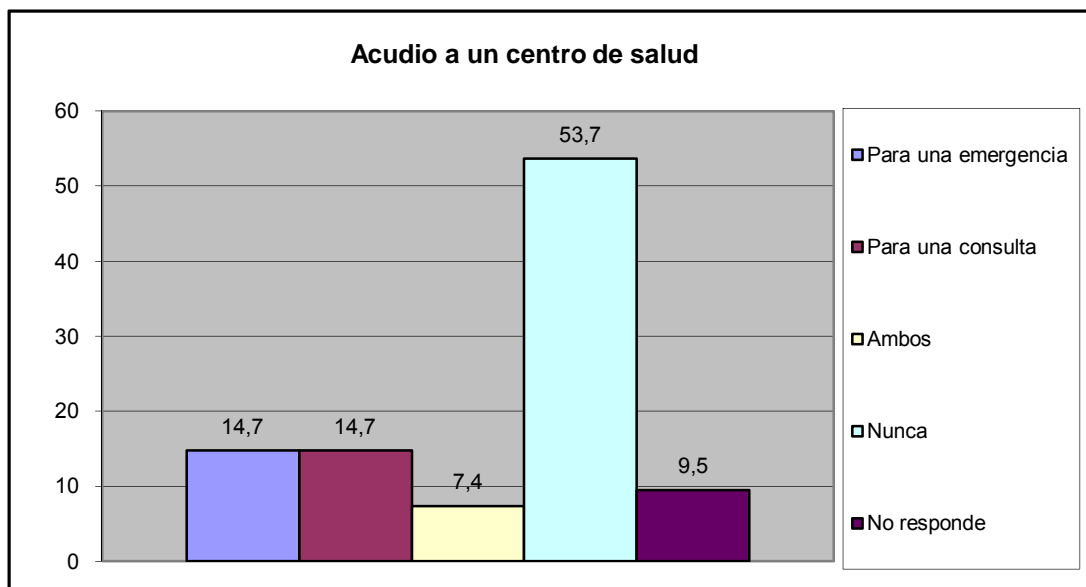

¿Cómo fue la atención que recibió?	fa	%
Lo atendieron y había los suministros médicos	31	32,6
Lo atendieron y no había los suministros médicos	2	2,1
Lo atendieron con demora	5	5,3
No fue atendido	0	0,0
No responde	0	0,0
Total	38	40

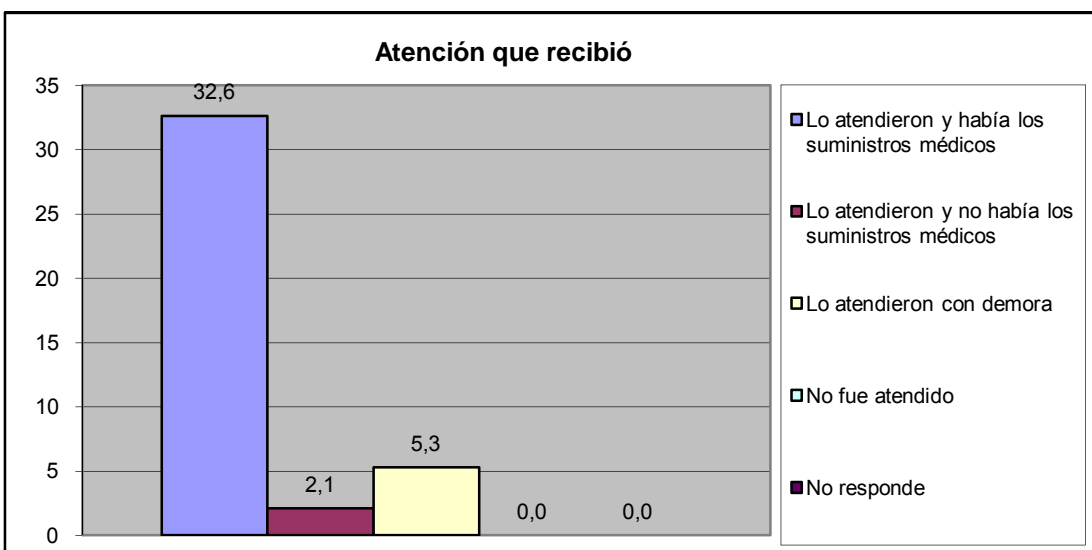

¿Acuanto tiempo caminando se encuentra el centro de salud publico?	fa	%
Hasta 15 Minutos	13	13,7
De 16 a 30 minutos	49	51,6
Más de 30 Minutos	20	21,1
No existe ninguno en su casa	3	3,2
No Sabe	10	10,5
No Responde	0	0,0
TOTAL	95	100

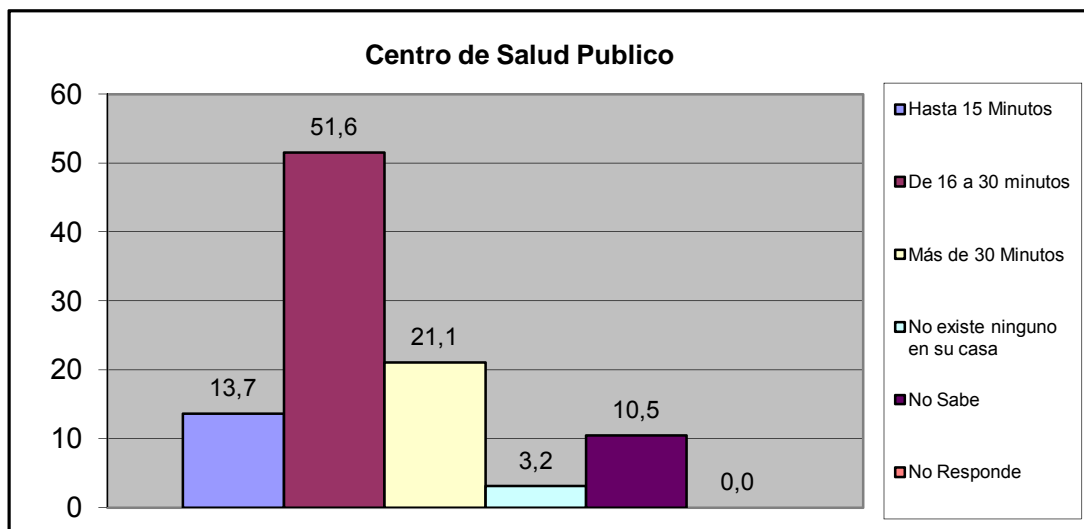

¿Acuanto tiempo caminando se encuentra el centro de salud privado?	fa	%
Hasta 15 Minutos	66	69,5
De 16 a 30 minutos	18	18,9
Más de 30 Minutos	3	3,2
No existe ninguno en su casa	1	1,1
No Sabe	7	7,4
No Responde	0	0,0
TOTAL	95	100

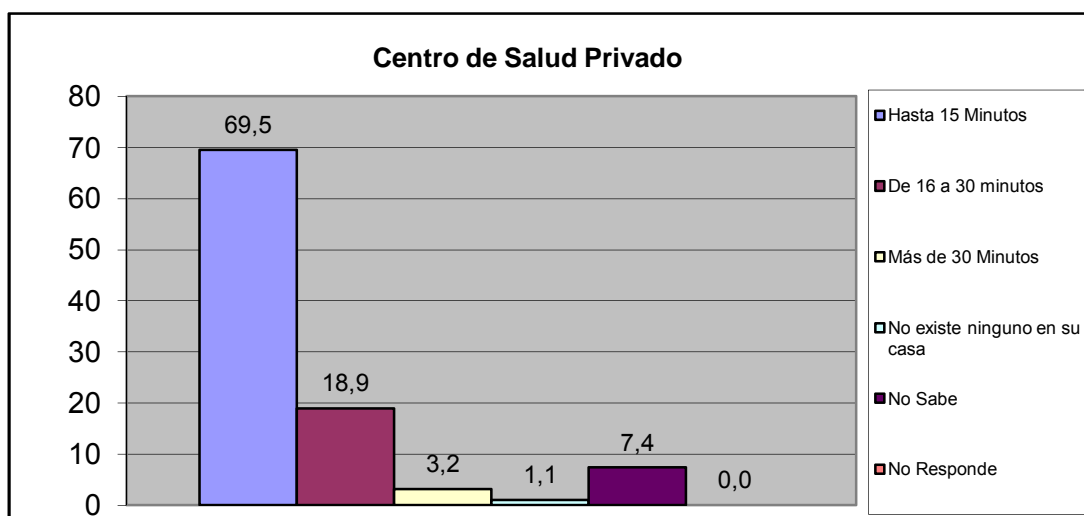

¿Acuanto tiempo caminando se encuentra el laboratorio clinico publico?	fa	%
Hasta 15 Minutos	12	12,6
De 16 a 30 minutos	36	37,9
Más de 30 Minutos	13	13,7
No existe ninguno en su casa	6	6,3
No Sabe	28	29,5
No Responde	0	0,0
TOTAL	95	100

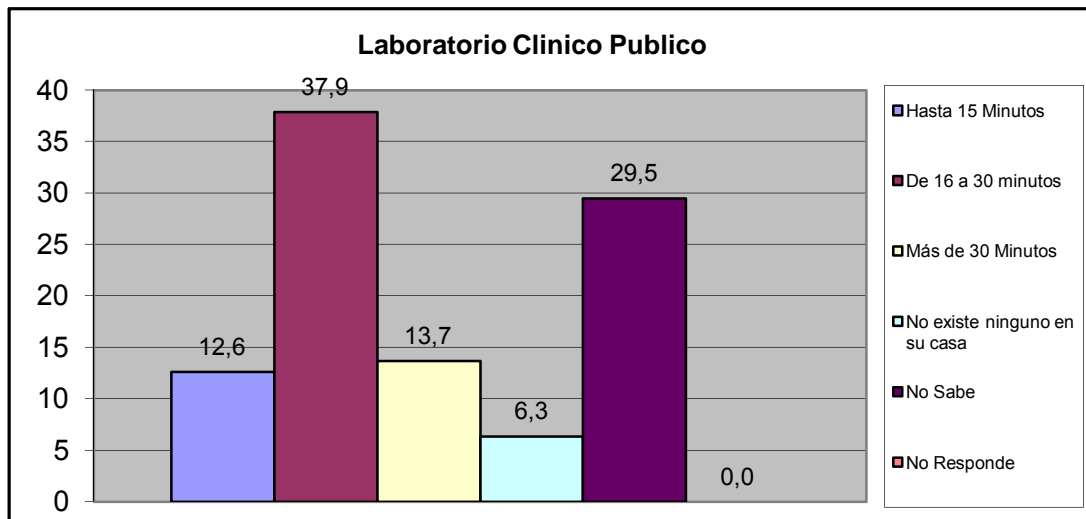

¿Acuanto tiempo caminando se encuentra el laboratorio clinico privado?	fa	%
Hasta 15 Minutos	58	61,1
De 16 a 30 minutos	21	22,1
Más de 30 Minutos	4	4,2
No existe ninguno en su casa	1	1,1
No Sabe	11	11,6
No Responde	0	0,0
TOTAL	95	100

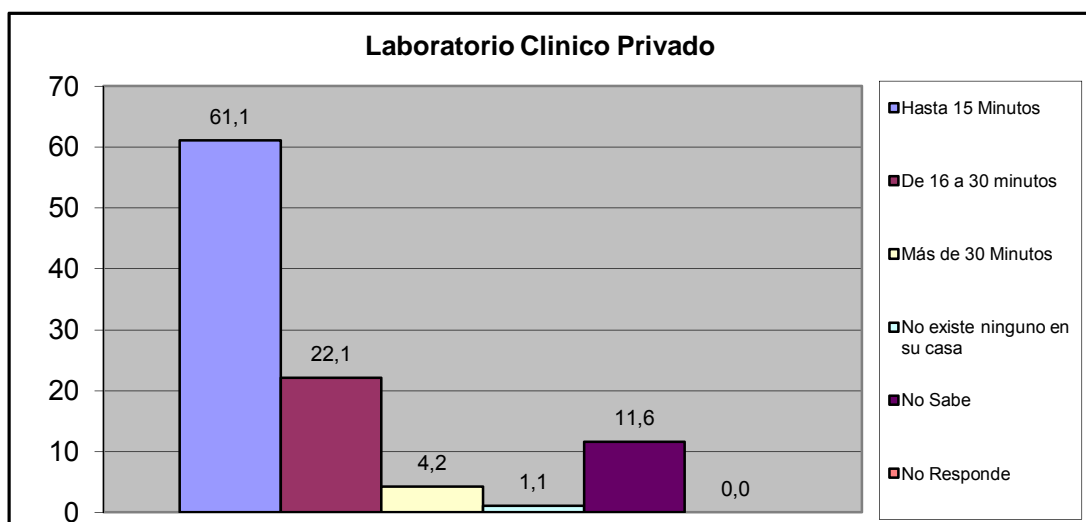

X.- CONVIVENCIA FAMILIAR.

¿Conoce Usted que exista en su Comunidad casos de maltratos de niñas, niños y/o adolescentes?	fa	%
Si	0	0,0
No	90	94,7
No Sabe	5	5,3
No Responde	0	0,0
TOTAL	95	100

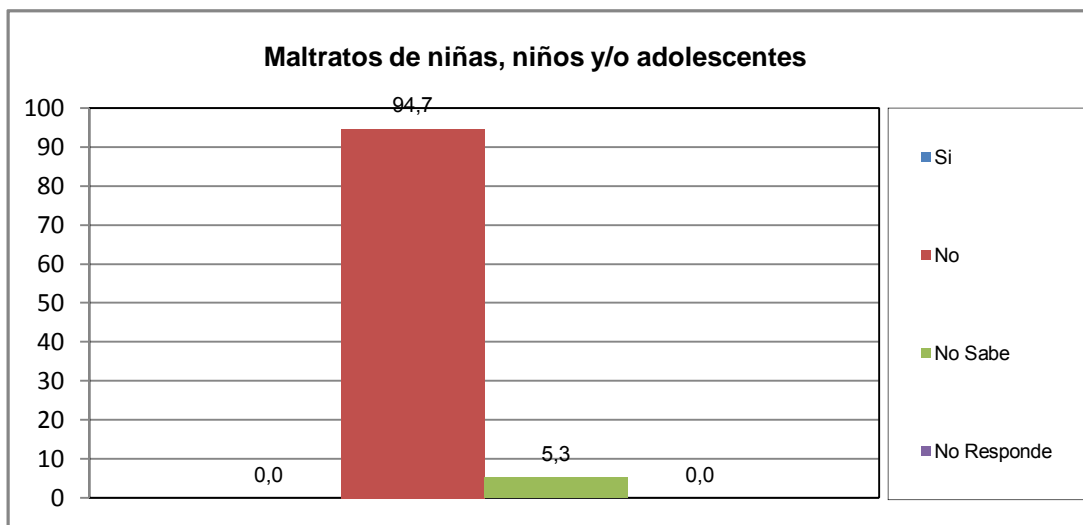

¿Quien origina el maltrato?	fa	%
Madre	0	#####
Padre	0	#####
Responsable	0	#####
Representante	0	#####
Otros familiares (hermanos, tios)	0	#####
TOTAL	0	#####

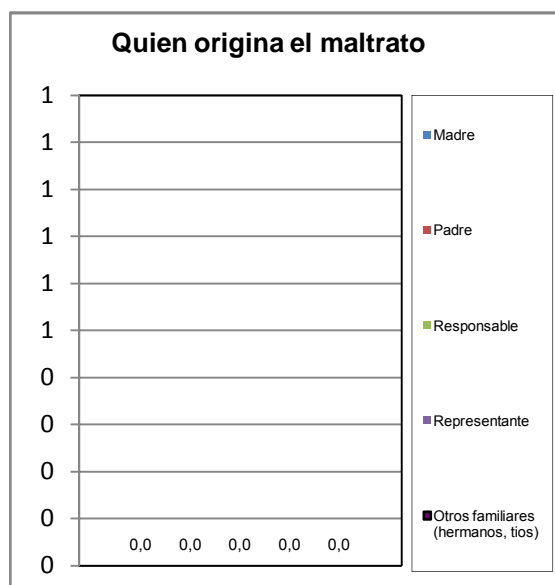

El maltrato observado en el hogar es:	fa	%
Físico	0	#####
Verbal	0	#####
Ambos	0	#####
TOTAL	0	#####



¿Conoce Usted en su comunidad casos de consumo de alcohol ó droga de niños, niñas y adolescentes?	fa	%
Si	8	8,4
No	78	82,1
No Sabe	9	9,5
No Responde	0	0,0
TOTAL	95	100

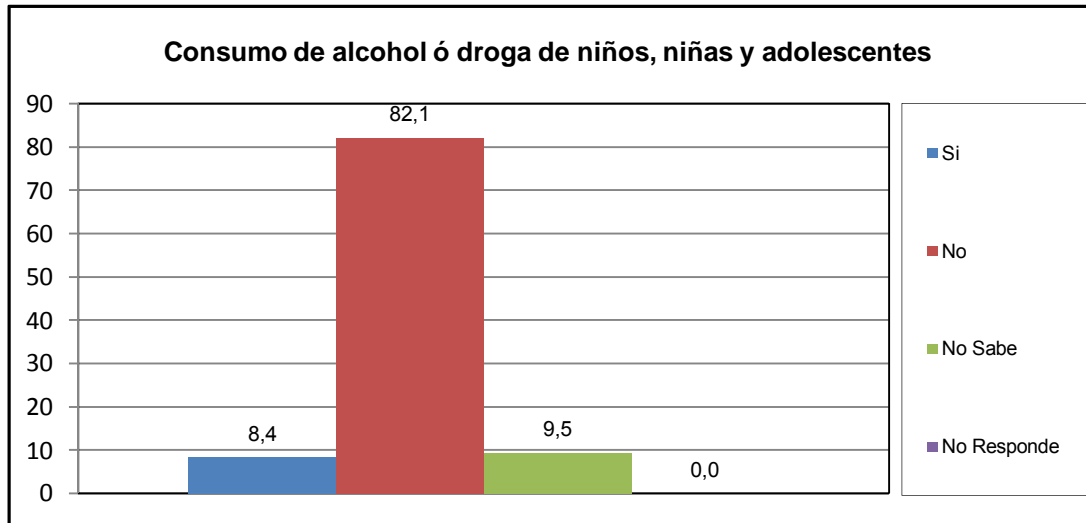

El consumo que se presenta es en:	fa	%
Niños	0	0,0
Niñas	0	0,0
Ambos (N)	0	0,0
Adolescente Varon	1	12,5
Adolescente Hembra	0	0,0
Ambos (A)	7	87,5
TOTAL	8	100

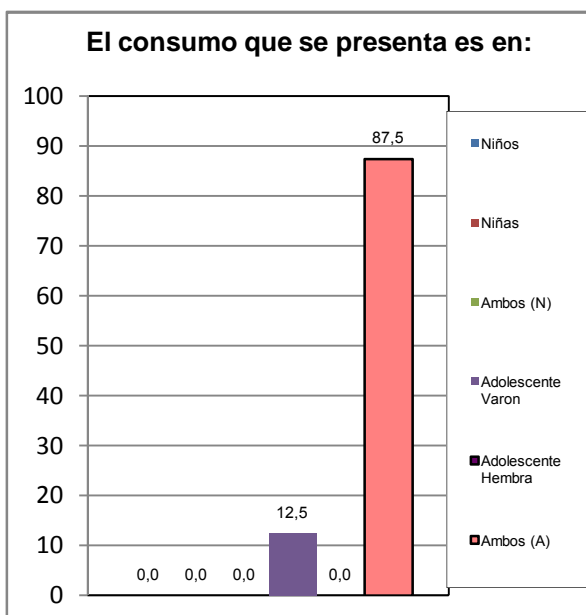

El consumo es de:	fa	%
Drogas	0	0,0
Alcohol	6	75,0
Ambos	2	25,0
TOTAL	8	100

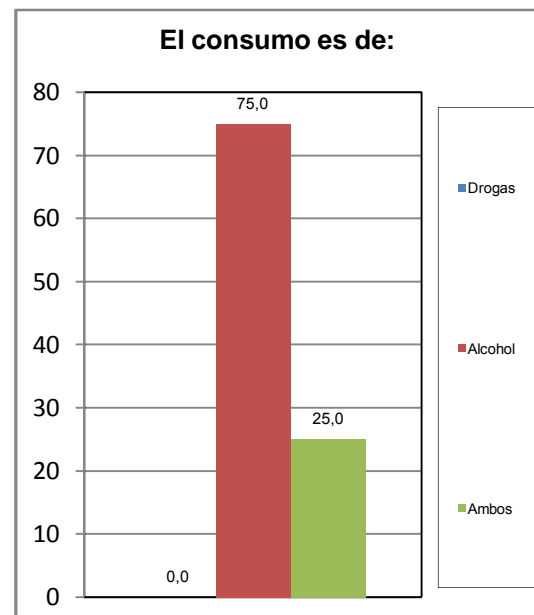

¿Conoce Usted en su comunidad casos de maltrato a la Mujer (Violencia Intrafamiliar)?	fa	%
Si	8	8,4
No	80	84,2
No Sabe	7	7,4
No Responde	0	0,0
TOTAL	95	100

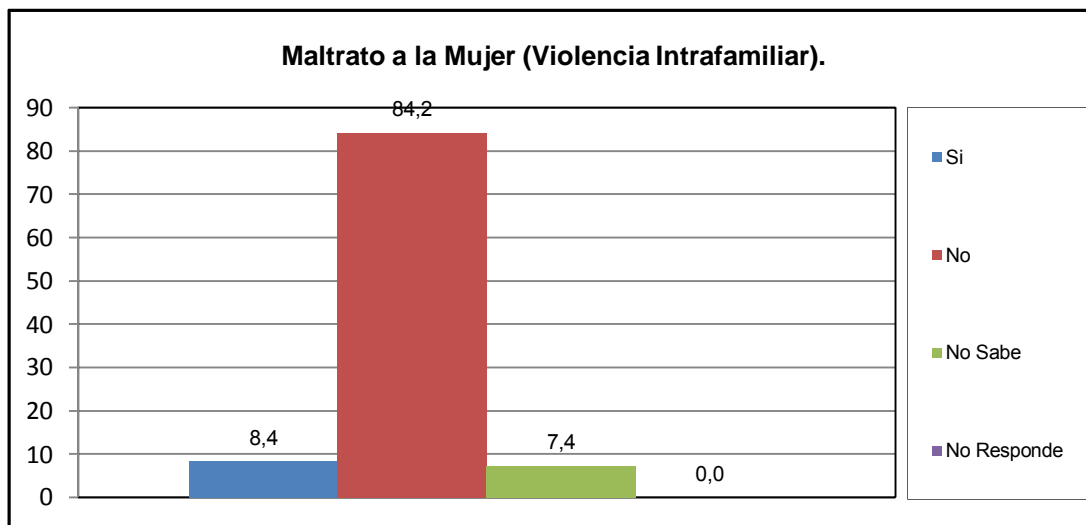

¿Quien origina el maltrato?	fa	%
Esposo	6	85,7
Concubino	0	0,0
Padre	0	0,0
Hermano	0	0,0
Novio	0	0,0
Otro	1	14,3
TOTAL	7	100

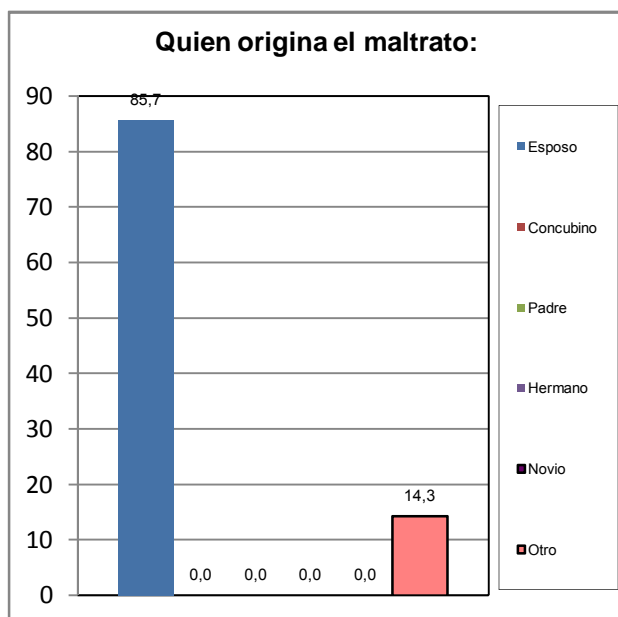

El maltrato observado en el hogar es:	fa	%
Físico	1	14,3
Verbal	1	14,3
Ambos	5	71,4
TOTAL	7	100

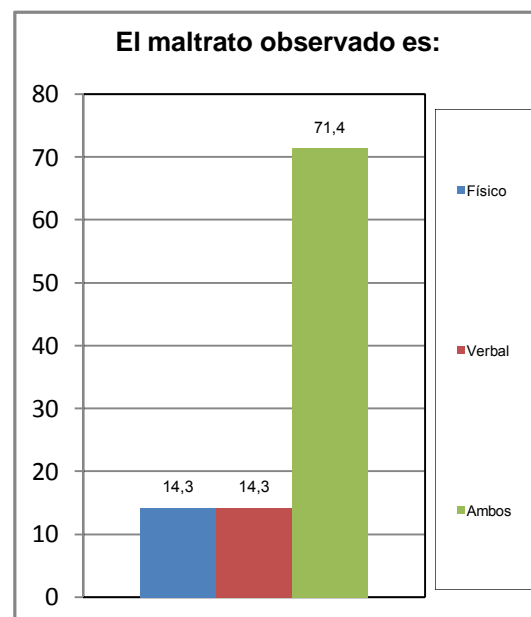

XI.- EVALUACIÓN DE LA GESTIÓN MUNICIPAL

¿Asistió Usted a los carnavales turísticos de San Diego?	fa	%
Si	64	67,4
No	31	32,6
TOTAL	95	100

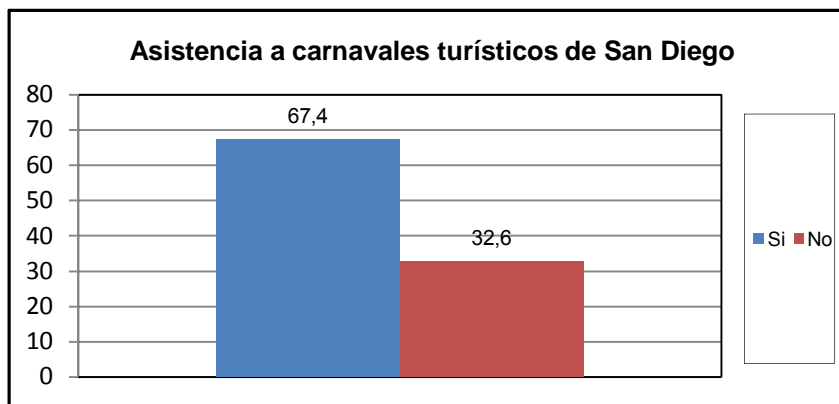

¿Cuál es la percepción que Usted tiene de los Carnavales turísticos de san diego?	fa	%
Excelente	24	28,6
Buena	40	47,6
Regular	14	16,7
Mala	5	6,0
Pésima	0	0,0
No opina	1	1,2
TOTAL	84	100

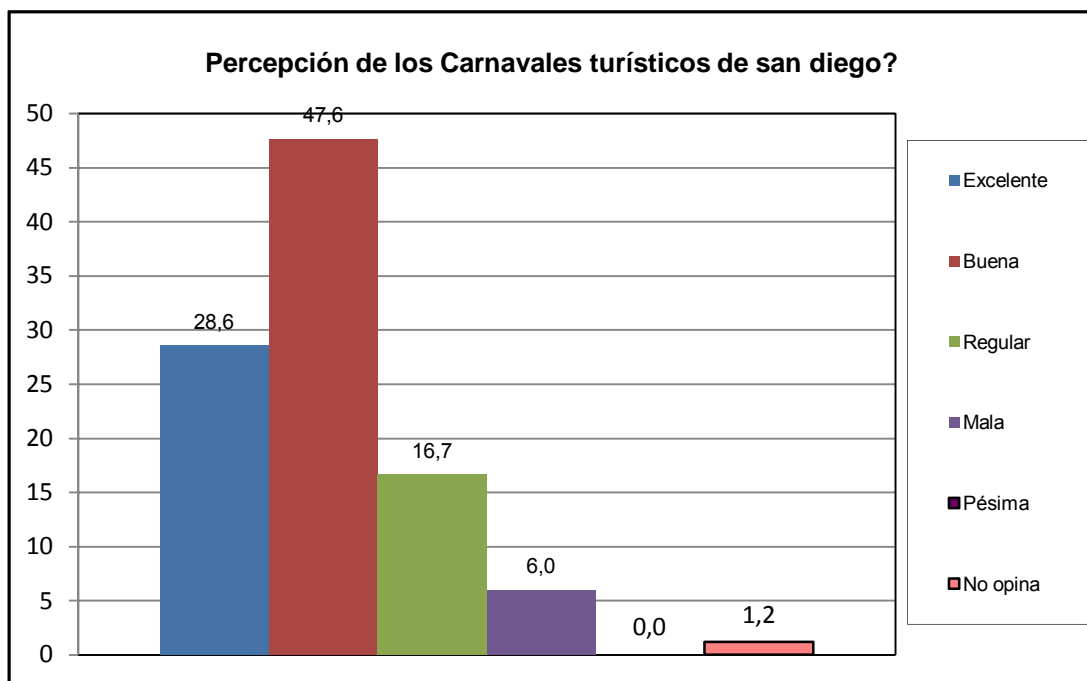

¿Como evalua usted la gestion municipal?	fa	%
Excelente	37	38,9
Buena	47	49,5
Regular	10	10,5
Mala	0	0,0
Pésima	0	0,0
No opina	1	1,1
TOTAL	95	100

