



República Bolivariana de Venezuela
Estado Carabobo
Sala Técnica del Consejo Local de Planificación Pública
del Municipio San Diego

Indice de Bienestar Humano Municipal de San Diego 2011.

DECODIFICACION DE RESULTADOS DEL INSTRUMENTO

I.- DATOS DE LOCALIZACIÓN DE LA VIVIENDA

Sector	Nombre de Residencia o urbanismo
SUR	TODO EL SECTOR

II.- SITUACIÓN SOCIOECONÓMICA

Régimen de Propiedad	fa	%
Nacional.	61	18,1
Estadal.	1	0,3
Concejo Municipal.	0	0,0
Baldío.	0	0,0
Ejido.	42	12,5
Privado Individual.	225	66,8
Privado Colectivo.	0	0,0
Otros (especifique)	0	0,0
No Sabe.	8	2,4
No Responde.	0	0,0
TOTAL	337	100

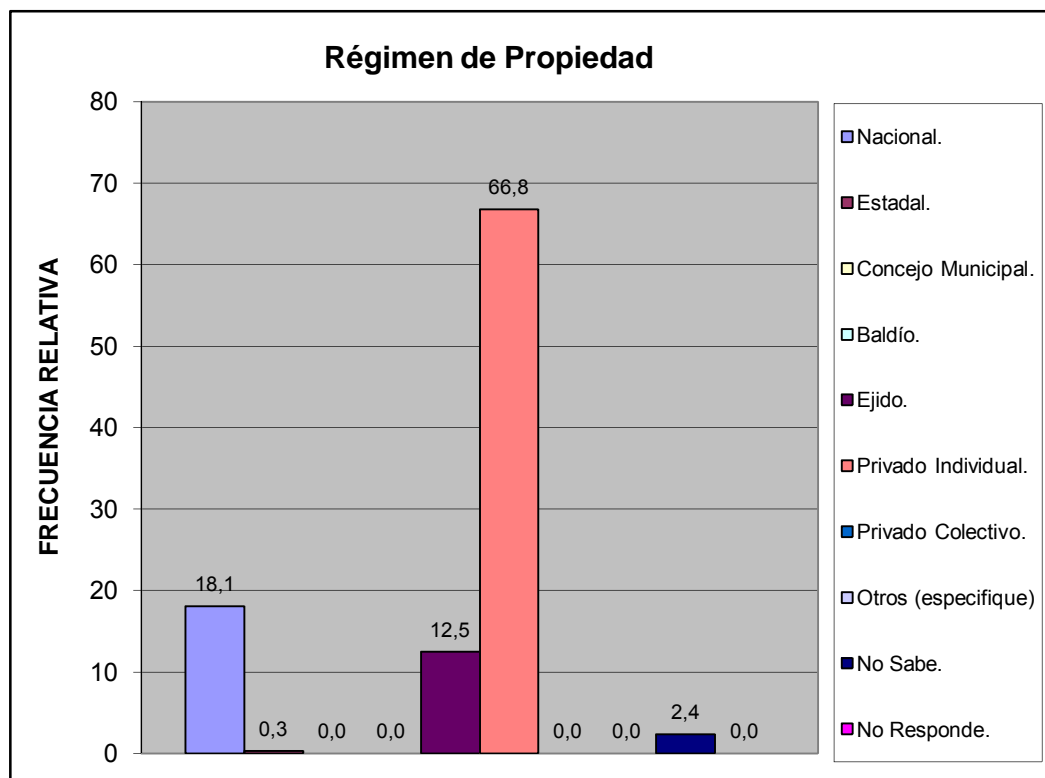

Características de la Vivienda	fa	%
Mansión.	0	0,0
Quinta o Casa quinta.	9	2,7
Townhouse.	0	0,0
Casa.	212	63,1
Apartamento.	113	33,6
Penthouse.	2	0,6
Apartamento en casa (anexo).	0	0,0
Casa de Vecindad o Pensión.	0	0,0
Rancho.	0	0,0
Otra Clase de Vivienda.	0	0,0
TOTAL	336	100

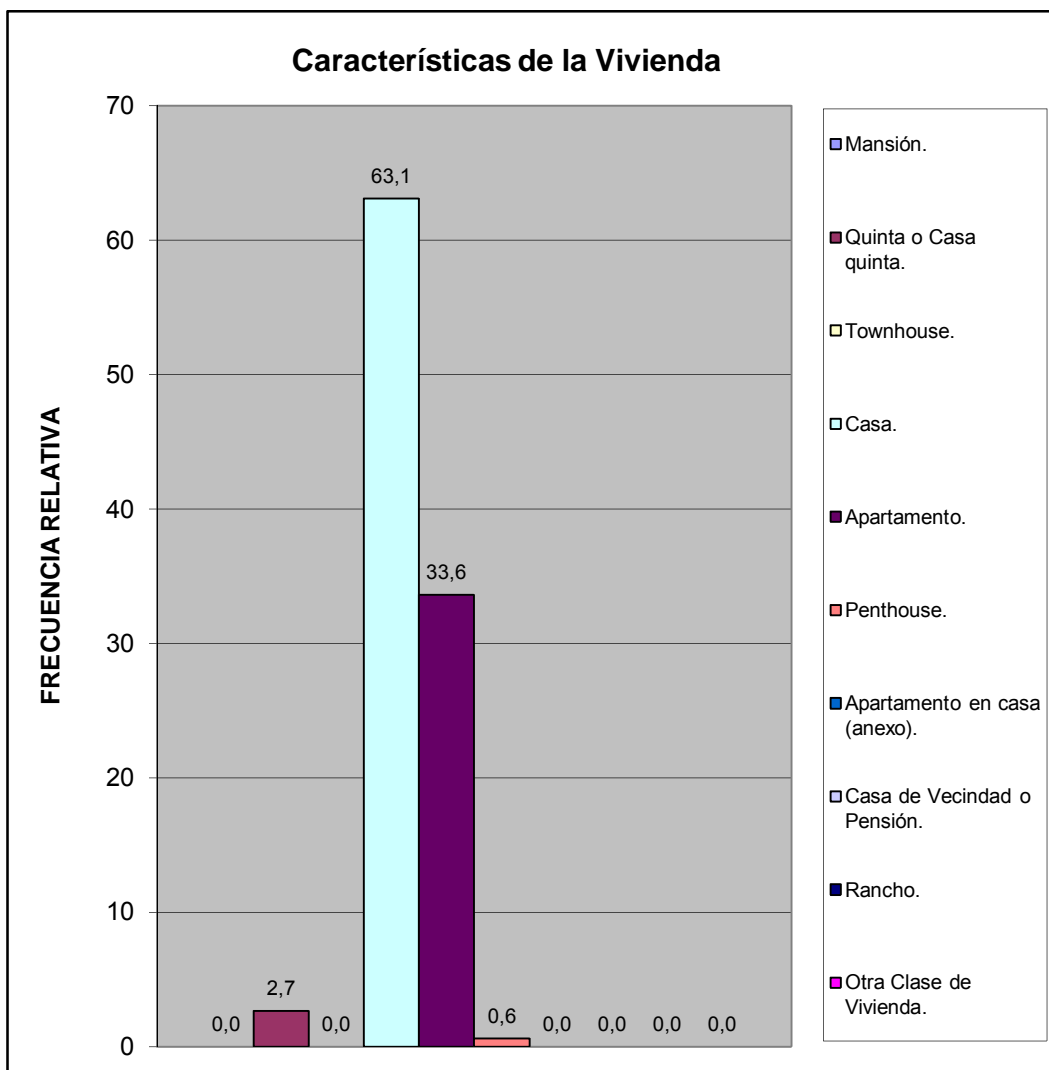

Usos del Inmueble	fa	%
Solo Residencial	313	94,0
Residencial Temporal (hotel)	0	0,0
Residencial y Comercial	19	5,7
Residencial y de Servicios	1	0,3
Residencial e Industrial	0	0,0
TOTAL	333	100

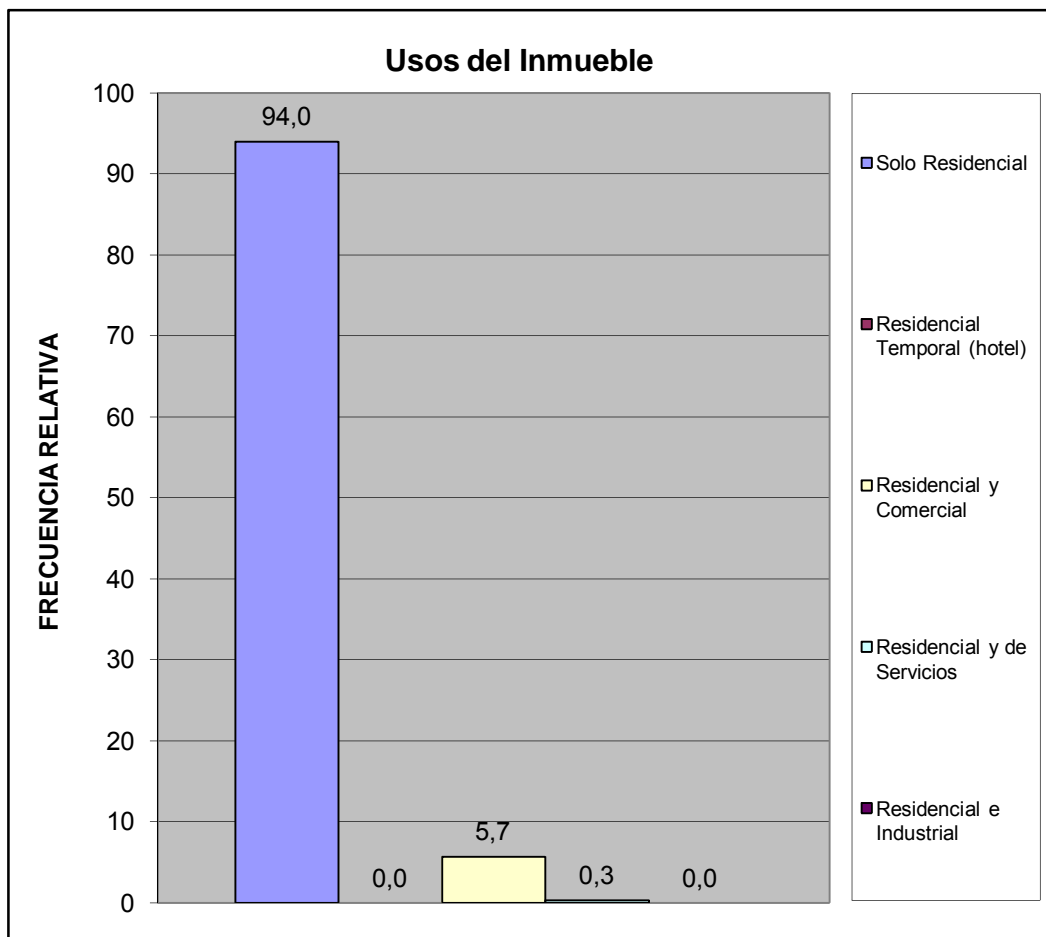

Estatus de la Vivienda	fa	%
Alquilada	6	1,8
Subalquilada	0	0,0
Propia Pagada	283	83,5
Otra Forma	7	2,1
Prestada Compartida	6	1,8
Propia pagandose	20	5,9
No Sabe	13	3,8
No responde	4	1,2
TOTAL	339	100

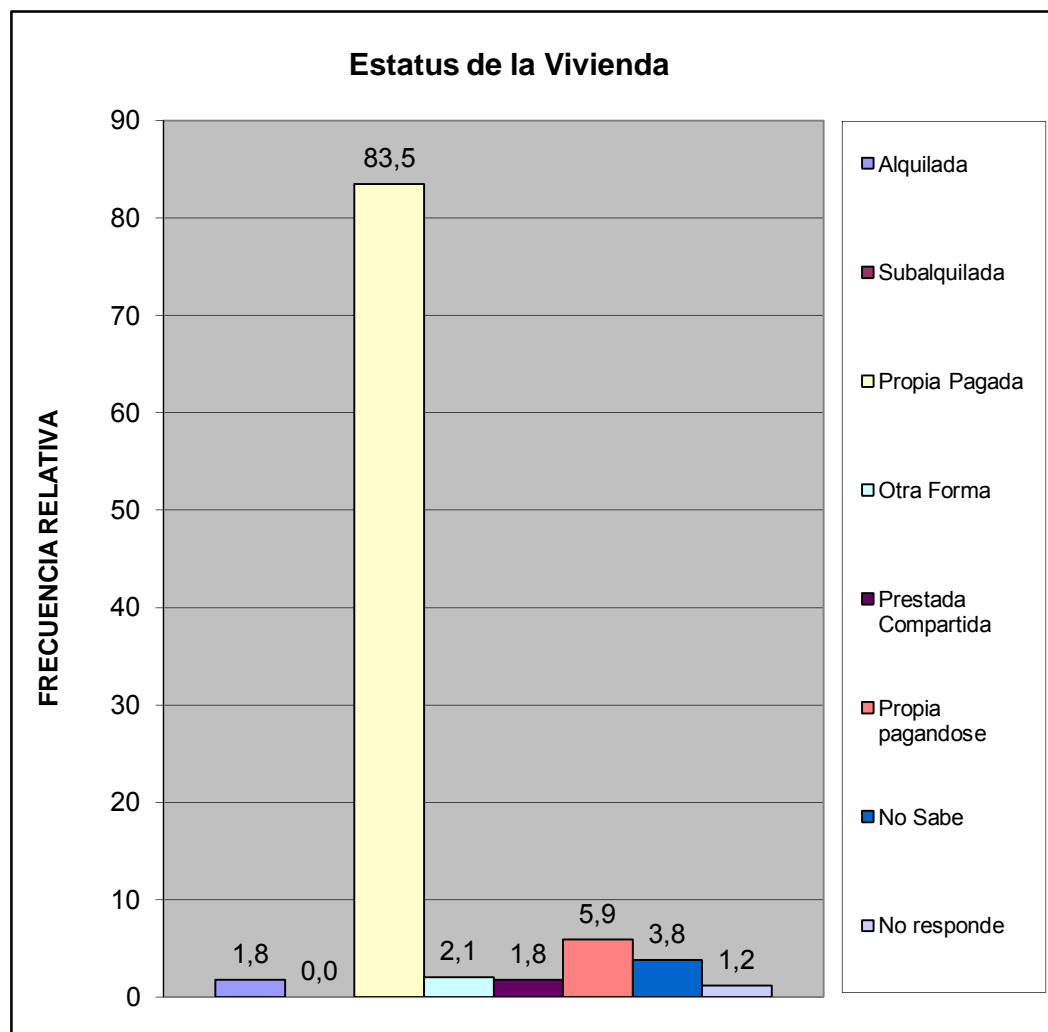

Material de Construcción Predominante en Paredes	fa	%
Bloque o ladrillo frisado	302	89,9
Bloque o ladrillo sin frisar	10	3,0
Concreto	20	6,0
Madera aserrada/formica/fibra de vidrio o similares	4	1,2
Adobe/tapia/baharaque frisado	0	0,0
Adobe/tapia/baharaque sin frisar	0	0,0
Caña/palma/tabla/carton piedra/similares	0	0,0
TOTAL	336	100

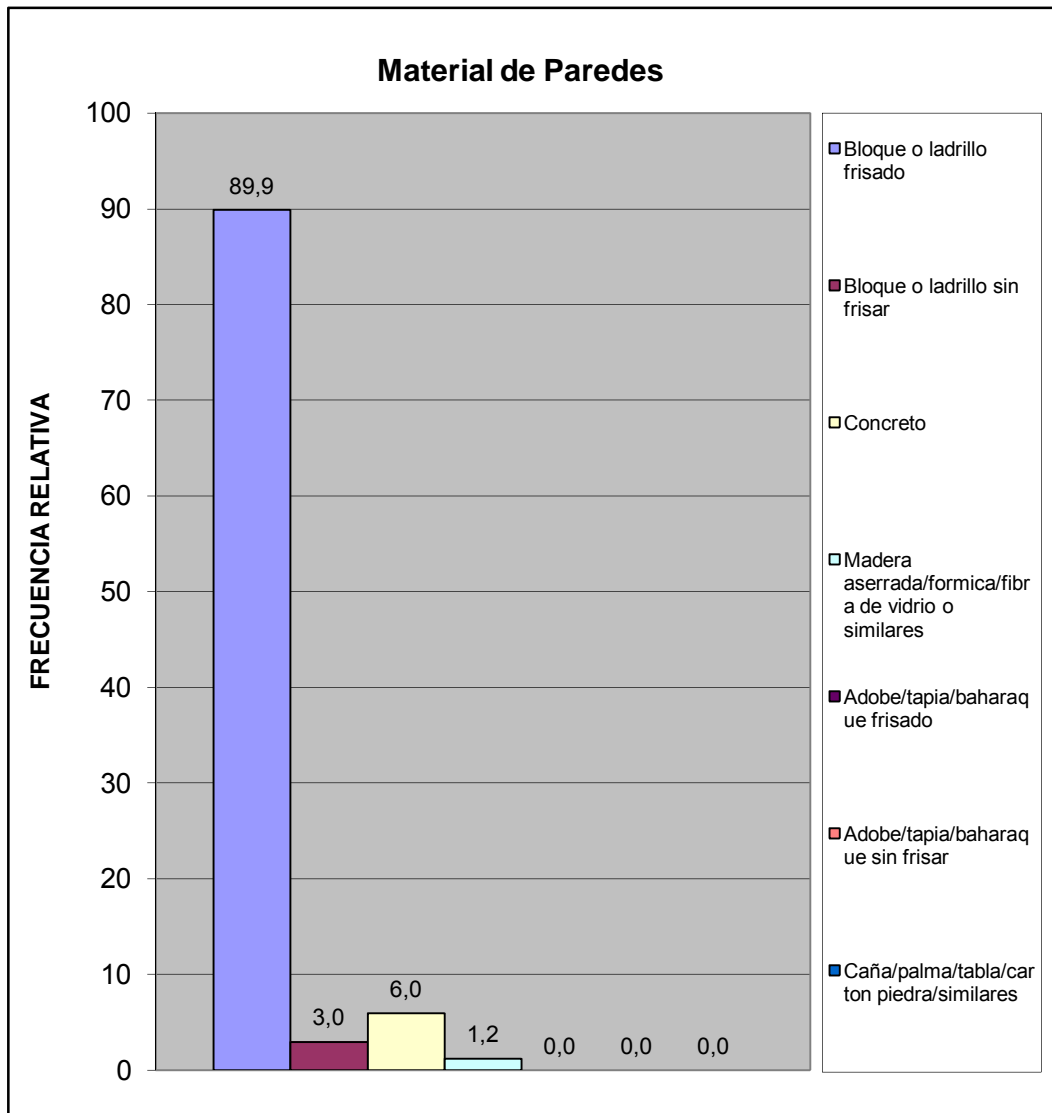

Material de Construcción Predominante en Pisos	fa	%
Mosaico/granito/vinil/cerámica/ladrillo	225	67,2
Terracota/parquet/alfombra y similares	7	2,1
Cemento Pulido	99	29,6
Cemento rustico	4	1,2
Tierra	0	0,0
Tablas/tablonos y similares	0	0,0
TOTAL	335	100

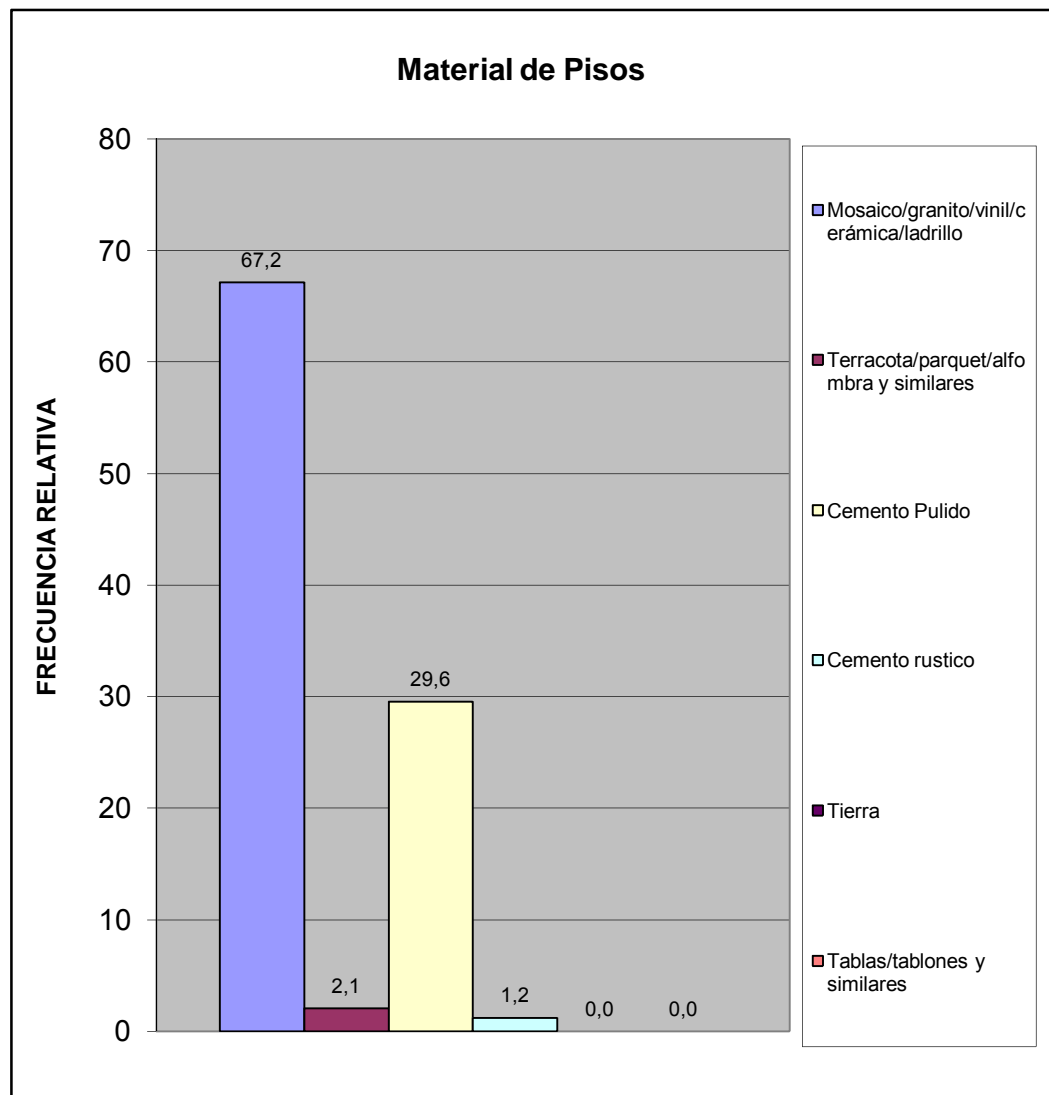

Material de Construcción Predominante en Techos	fa	%
Concreto Armado	234	69,4
Ladrillo-concreto	59	17,5
Fibra sintetica	0	0,0
Asbesto y similares	3	0,9
Laminas metalicas (Zinc y similares)	36	10,7
Madera	5	1,5
Caña/palma y similar	0	0,0
TOTAL	337	100

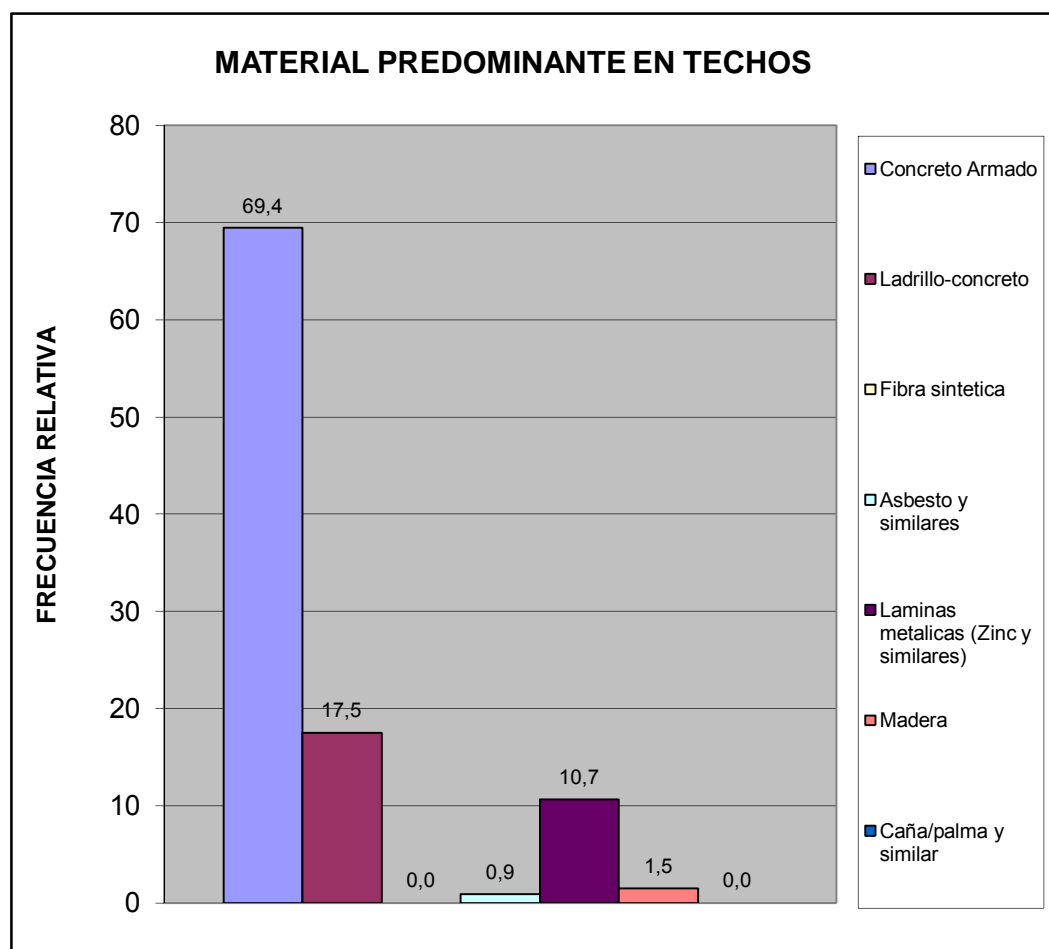

Hacinamiento Detectado	fa	%
Hogar Hacinado	22	6,8
Hogar No Hacinado	301	93,2
Total	323	100

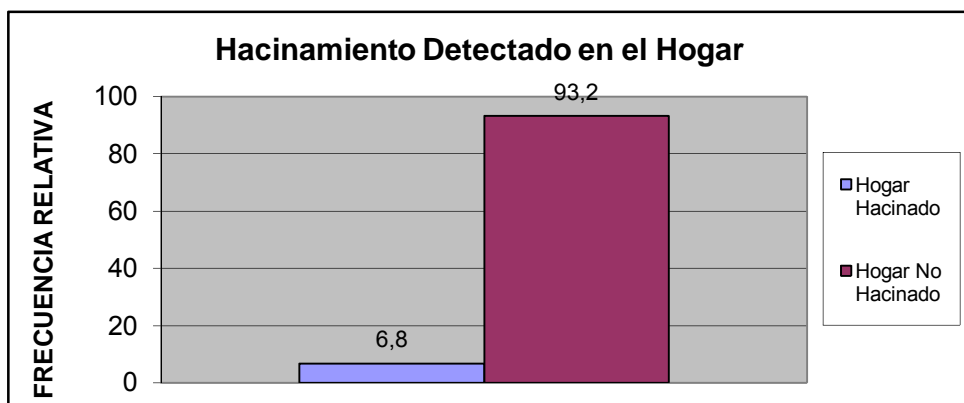

Ingreso Familiar	fa	%
Menos de Bs.F, 1.430	64	22,4
Entre Bs.F, 1.430 - 2.500	68	23,8
Entre Bs.F, 2.500 - 5.000	88	30,8
Entre Bs.F, 5.000 - 8.000	44	15,4
Entre Bs.F, 8.000 - 10.000	17	5,9
Entre Bs.F, 10.000 - 15.000	5	1,7
Entre Bs.F, 15.000 - 20.000	0	0,0
Mas de Bs.F, 20.000	0	0,0
TOTAL	286	100

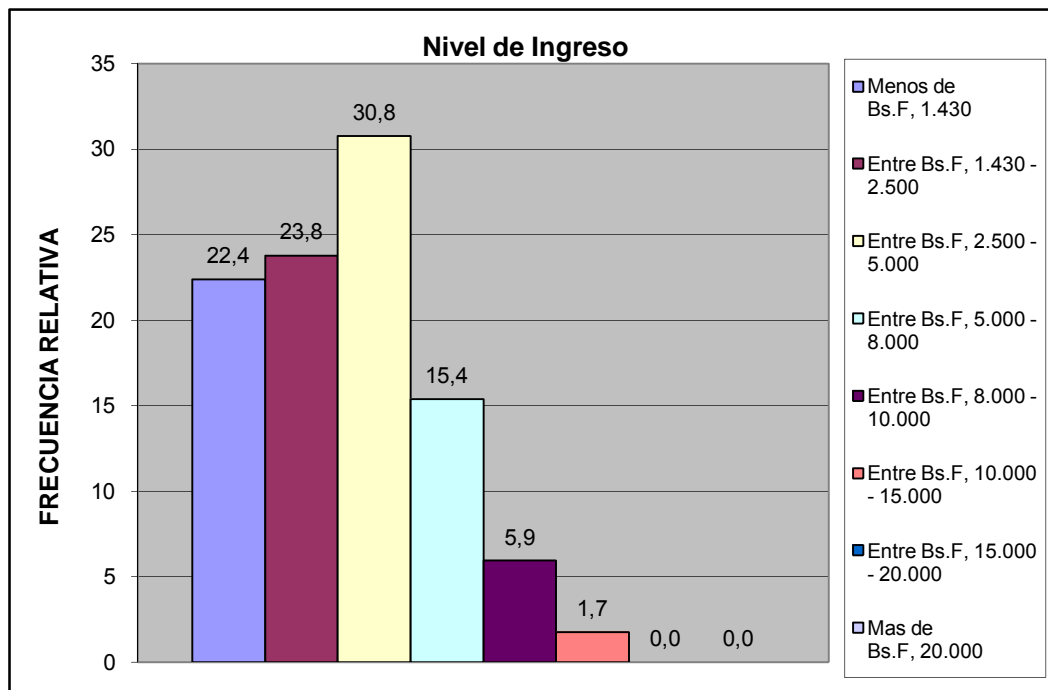

Criterio Linea de la Pobreza	fa	%
Hogar Pobre Extremo. Si ICANP < 1	64	22,4
Hogar Pobre Relativo. Si $1 \leq \text{ICAPC} < 2$	68	23,8
Hogar No Pobre. Si ICAPC > 2	154	53,8
Total	286	100

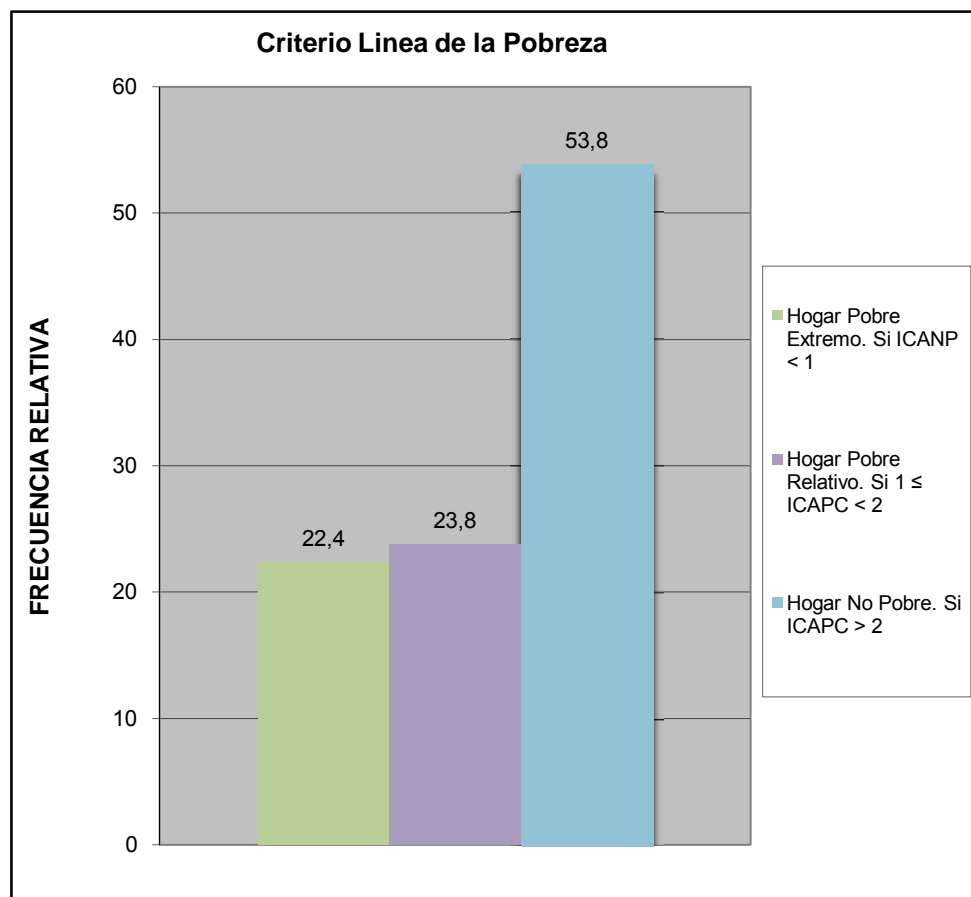

Cual es el nivel academico de los miembros de la familia que trabajan en el hogar:	fa	%
Primaria	29	6,2
Secundaria Inconclusa	24	5,2
Bachiller	127	27,3
Técnico Medio	44	9,4
Técnico Superior Universitario	67	14,4
Universitario	160	34,3
Universitario con postgrado	15	3,2
Otro	0	0,0
TOTAL	466	100

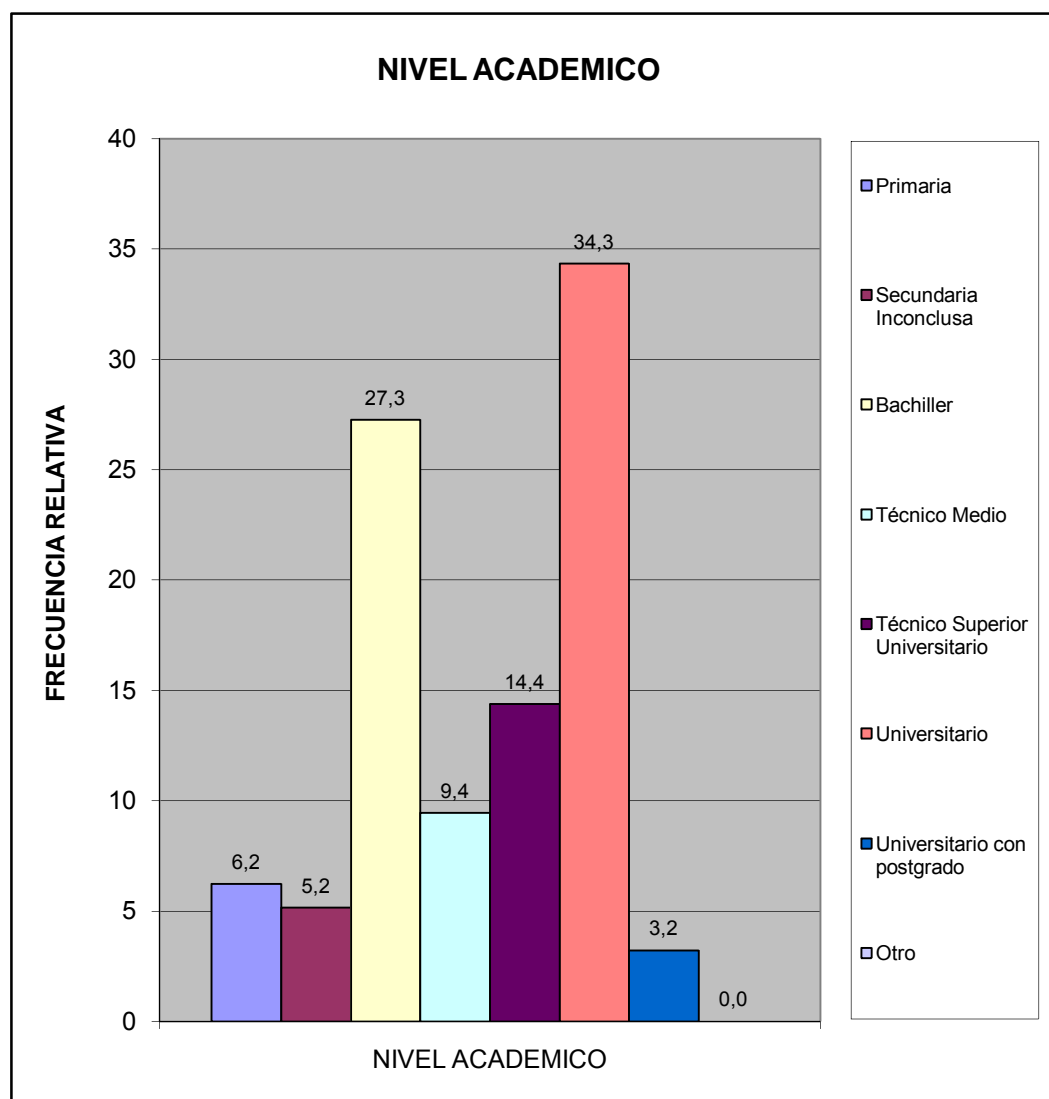

¿Cuales cree que son los principales problemas de su comunidad, por orden de prioridad del 1 mayor importancia al 8 menor importancia relativa?	fa	%
Deporte	1126	10,4
Educación	1376	12,8
Seguridad	1977	18,3
Salud	1483	13,8
Cultura y Recreación	1067	9,9
Infraestructura	1187	11,0
Servicios Públicos	1517	14,1
Ambiente	1048	9,7
TOTAL	10781	100

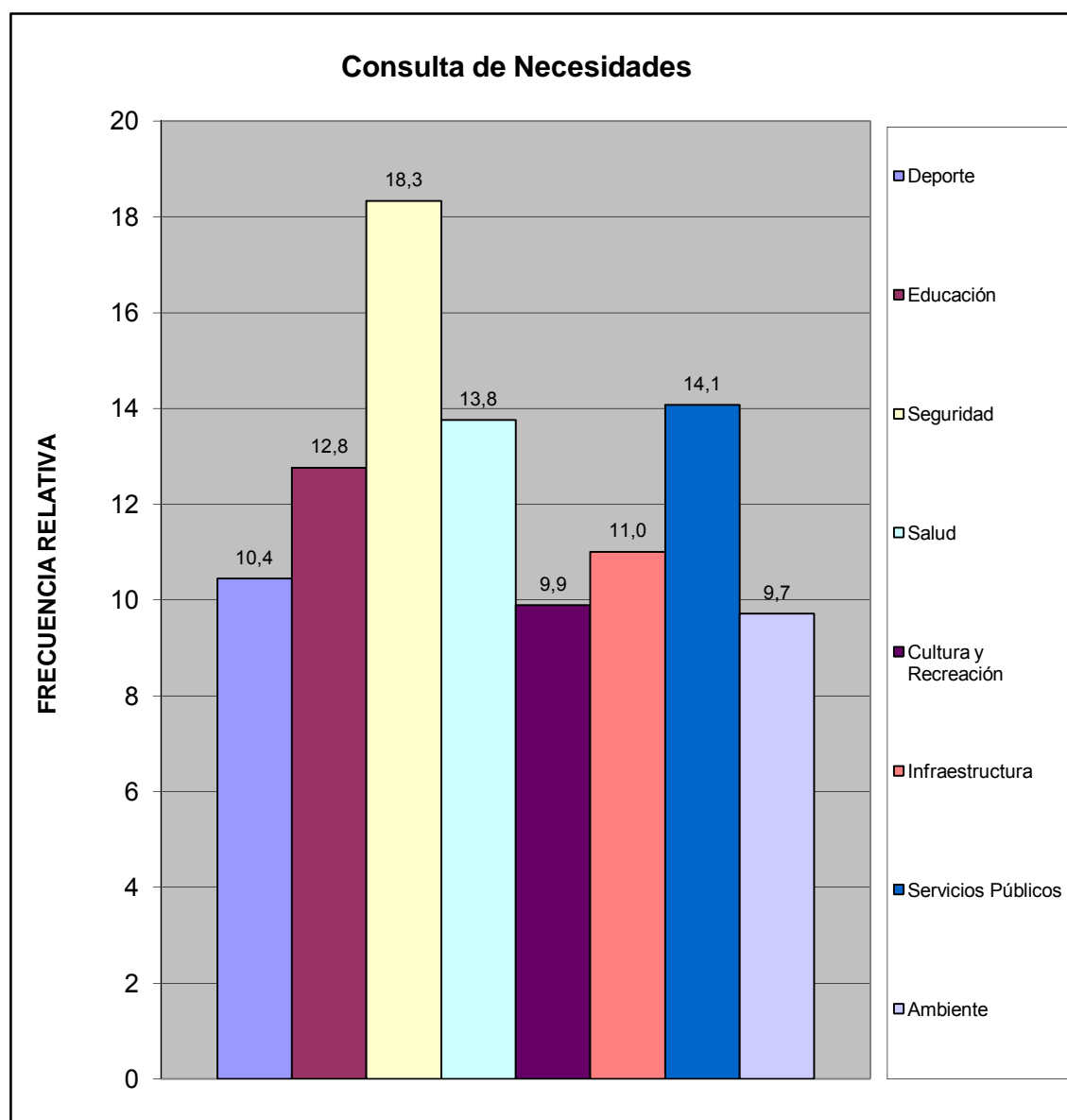

III.- SERVICIOS PÚBLICOS.

A esta Vivienda llega el agua por:	fa	%
Acueducto o tubería	251	73,8
Camión Cisterna	0	0,0
Pila publica o estanque	17	5,0
Pozo con tubería o Bomba	69	20,3
Pozo o manantial protegido	2	0,6
Otro	1	0,3
TOTAL	340	100

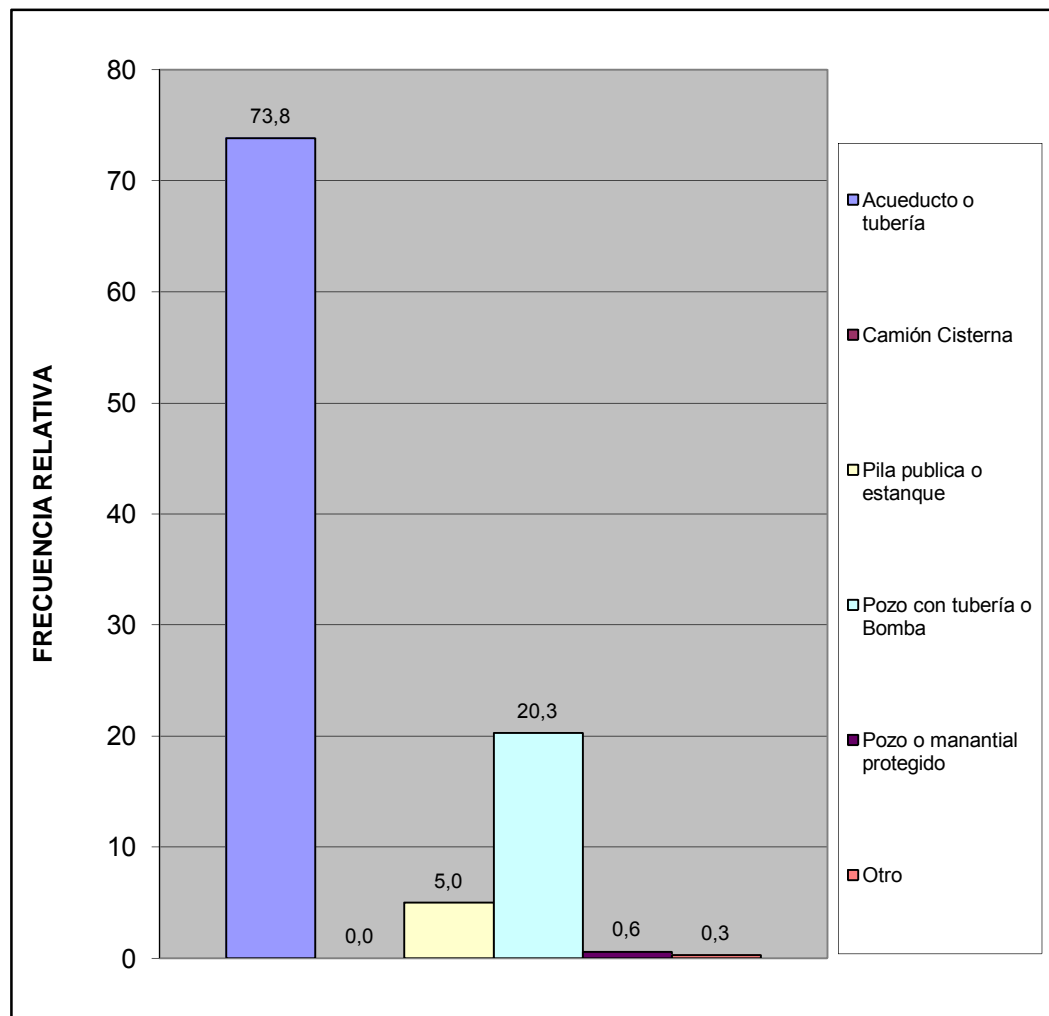

¿En esta vivienda tienen alguno de estos problemas con el suministro de agua?	fa	%
Se interrumpe el servicio Frecuentemente.	230	60,8
La cantidad o presión del agua es muy baja.	35	9,3
El agua es turbia.	56	14,8
Tiene mal olor o mal sabor.	37	9,8
Todas las anteriores.	19	5,0
Otros	1	0,3
TOTAL	378	100

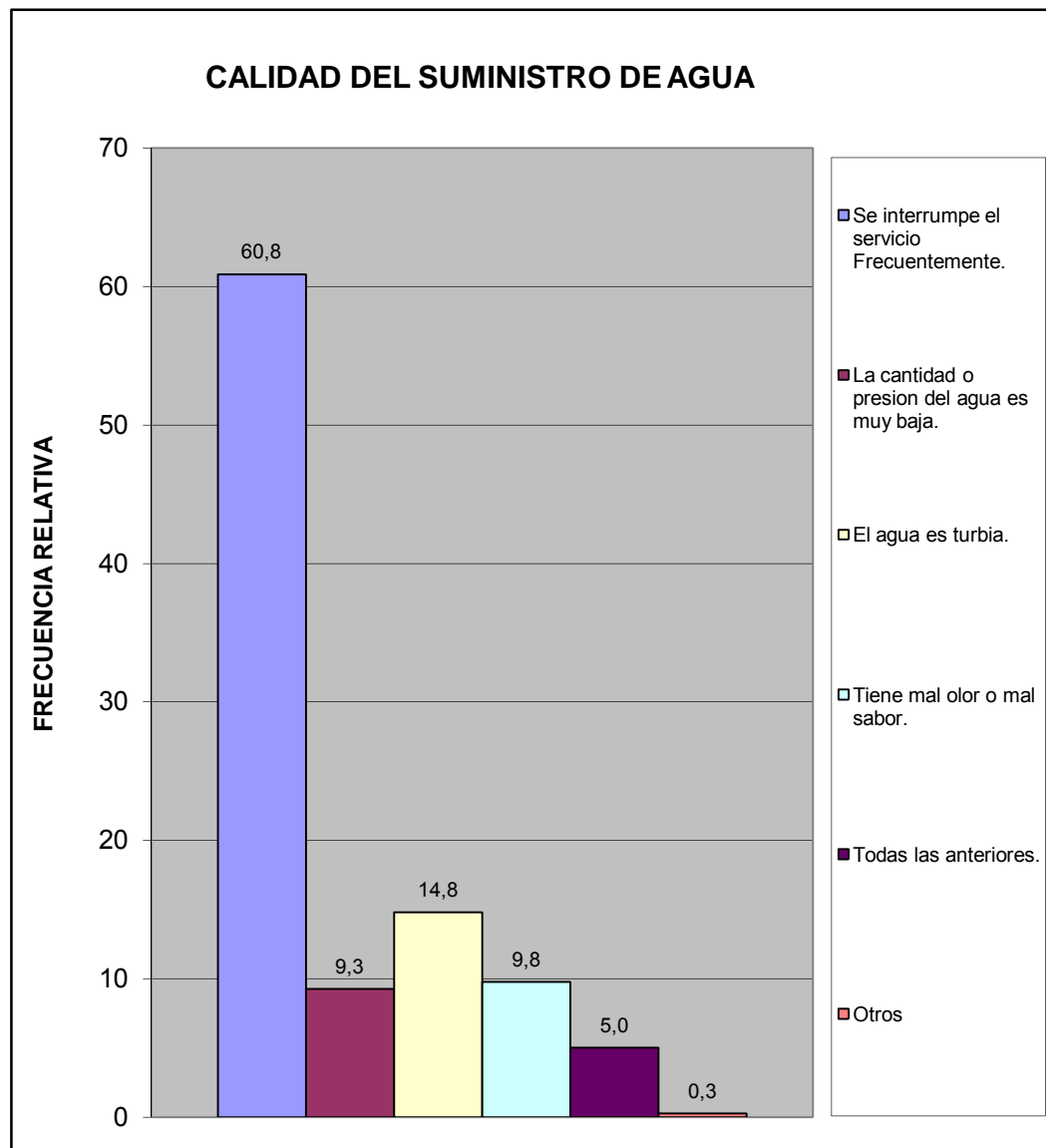

¿Conoce usted quien es el responsable del suministro de agua por tubería?	fa	%
Gobierno Nacional (Hidrocentro)	281	93,0
Gobierno Regional (Gobernación)	1	0,3
Gobierno Municipal (Alcaldía de San Diego)	20	6,6
TOTAL	302	100

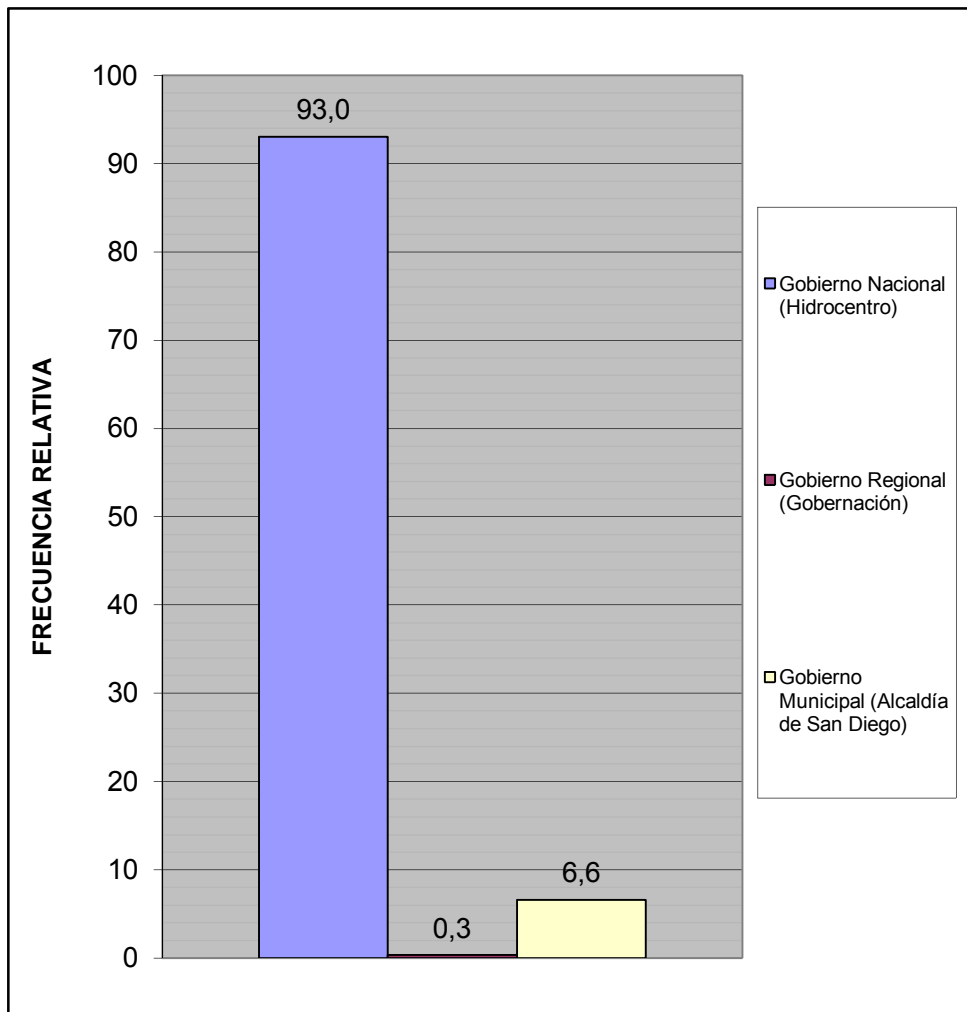

¿Conoce usted quien es el responsable del mantenimiento y/o reparación de la red de aguas negras?	fa	%
Gobierno Nacional (Hidrocentro)	219	77,9
Gobierno Regional (Gobernación)	2	0,7
Gobierno Municipal (Alcaldía de San Diego)	60	21,4
TOTAL	281	100

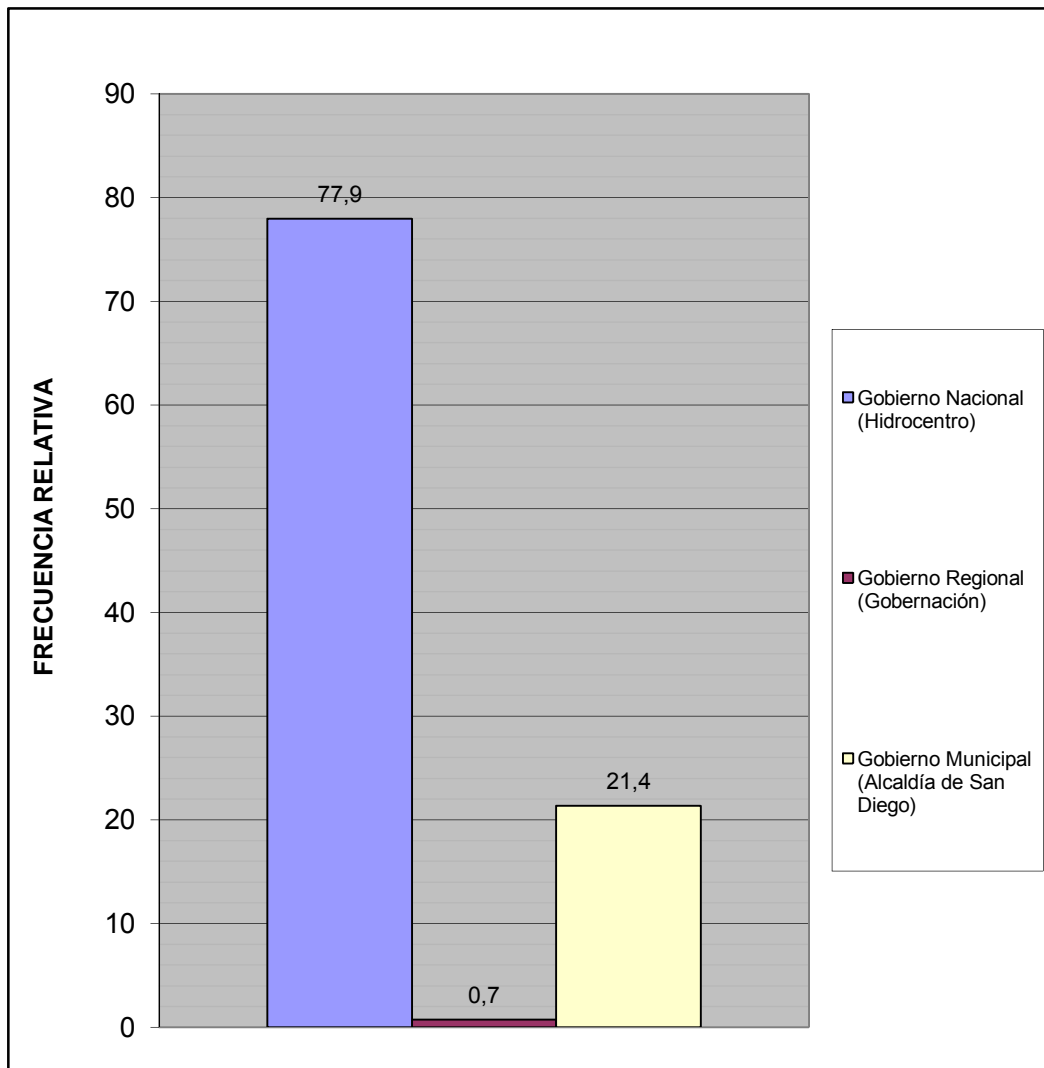

¿Cuál es la fuente de suministro eléctrico usada en esta vivienda?	fa	%
Eleoccidente (Cadafe)	136	40,4
Eleval	200	59,3
Planta Electrica Particular	0	0,0
Toma del poste publico	0	0,0
Otro	1	0,3
TOTAL	337	100

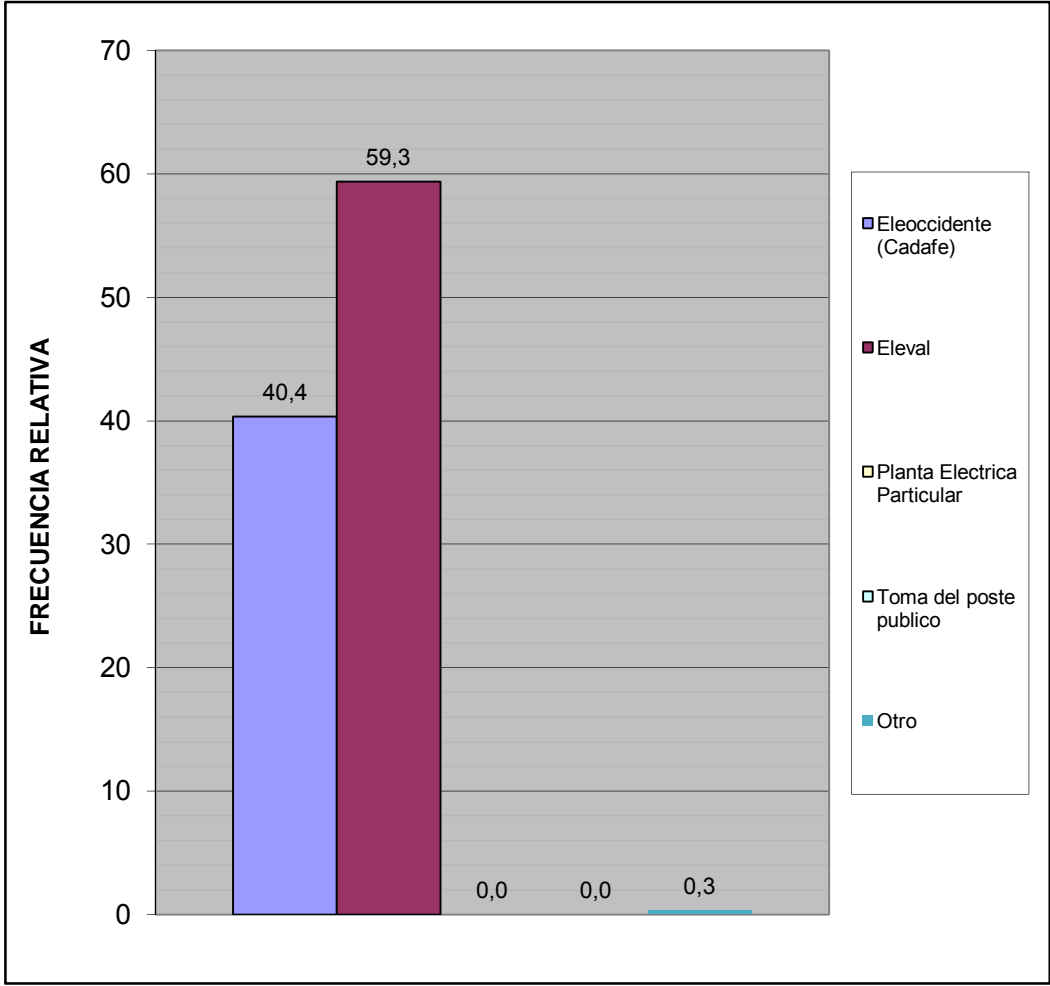

¿En su vivienda tienen alguno de estos problemas con el suministro eléctrico?	fa	%
Frecuentes altas y bajas de tensión	72	19,3
Se interrumpe frecuentemente el suministro	103	27,5
Cortos circuitos y quema de artefactos electricos	36	9,6
No tiene problemas con el suministro electrico	163	43,6
Otro	0	0,0
TOTAL	374	100

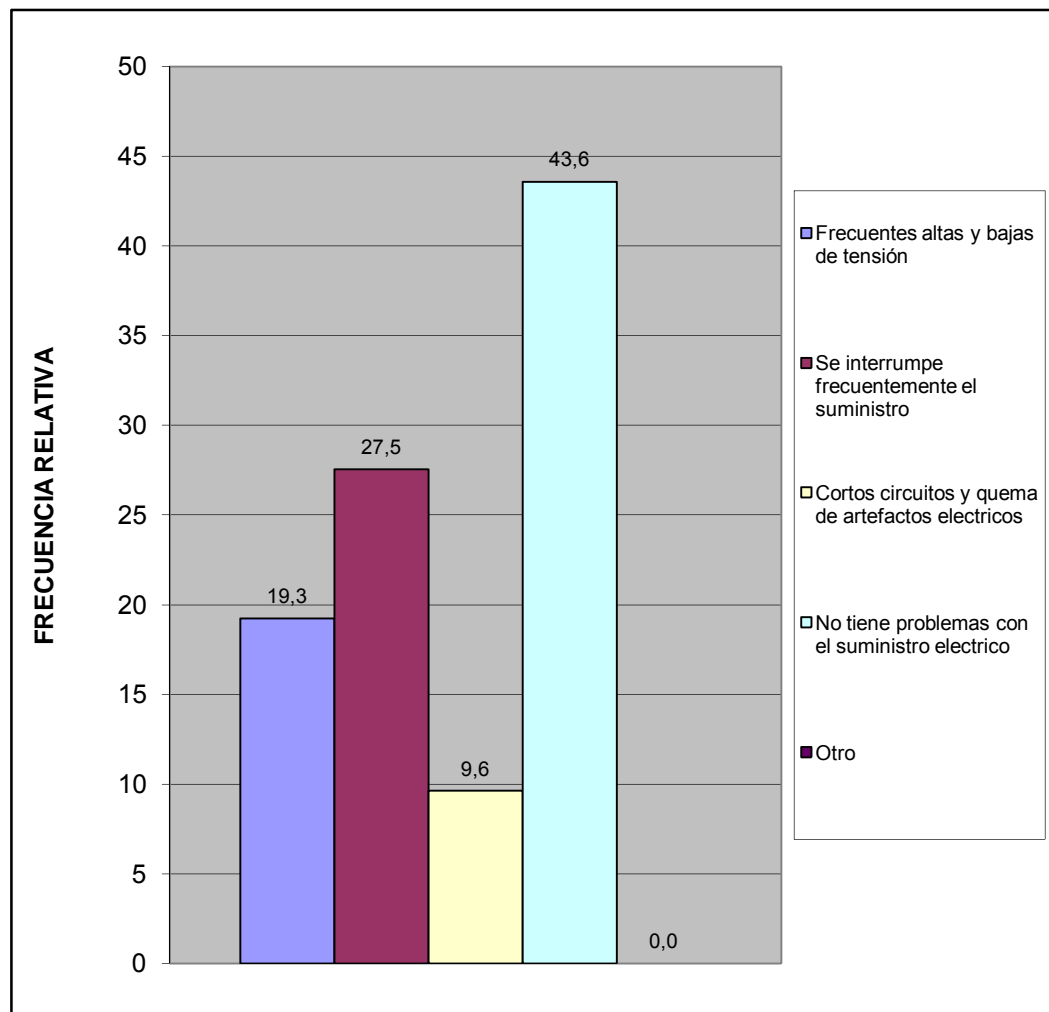

Esta vivienda tiene:	fa	%
Poceta conectada a cloaca	309	98,1
Poceta conectada a pozo séptico	4	1,3
No tiene conexión a pozo séptico o a la cloaca	1	0,3
Excusado de hoyo o letrina	0	0,0
No tiene excusado	1	0,3
TOTAL	315	100

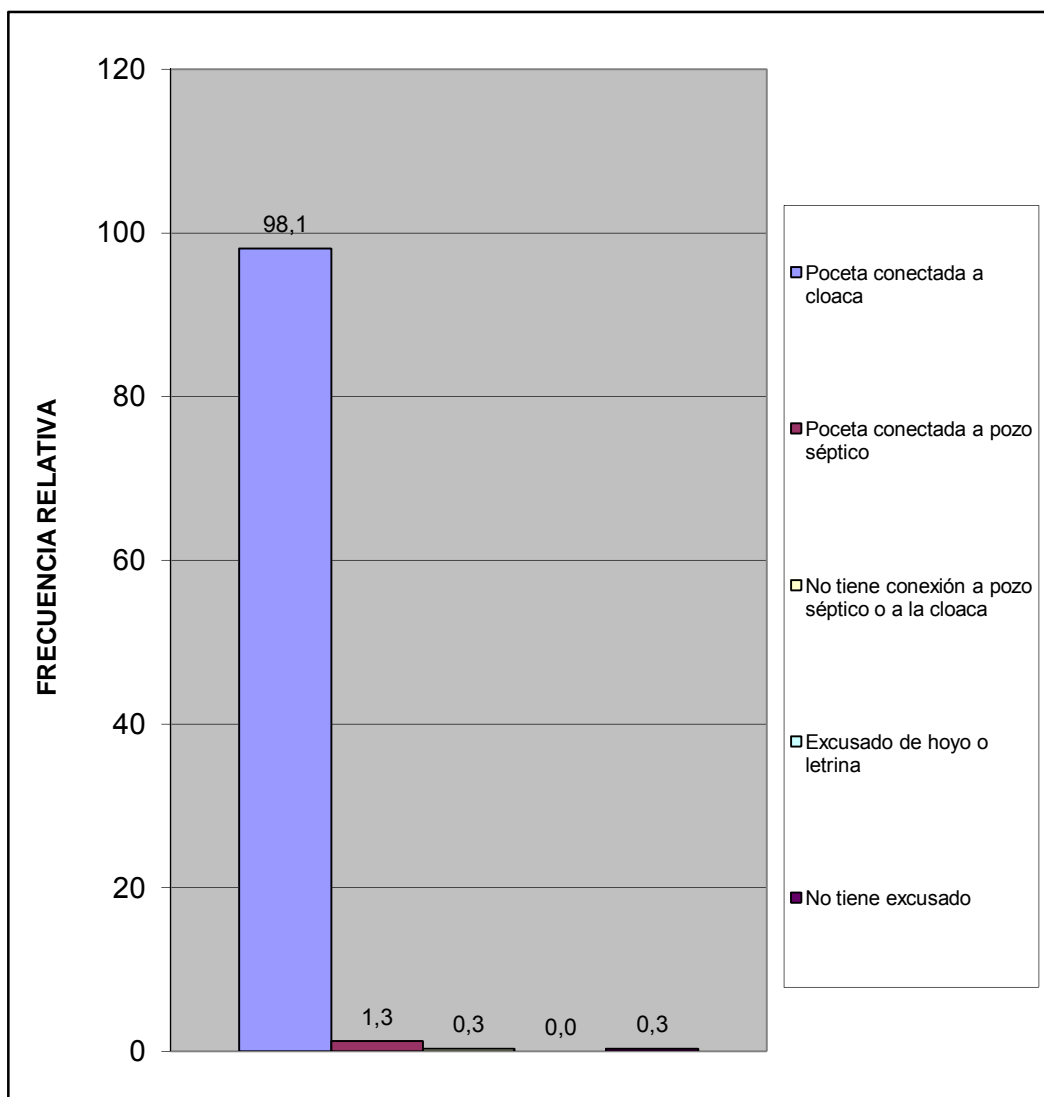

IV.- ACCESIBILIDAD A SERVICIOS PÚBLICOS

¿En los últimos 12 meses han tenido alguno de los siguientes problemas con las redes de cloacas?	fa	%
Se tapa con regularidad	24	7,3
Se desbordan cuando llueve	24	7,3
Malos olores hacia el interior de la vivienda	30	9,1
Otro	0	0,0
No tiene problemas con las redes de cloacas	250	76,2
TOTAL	328	100

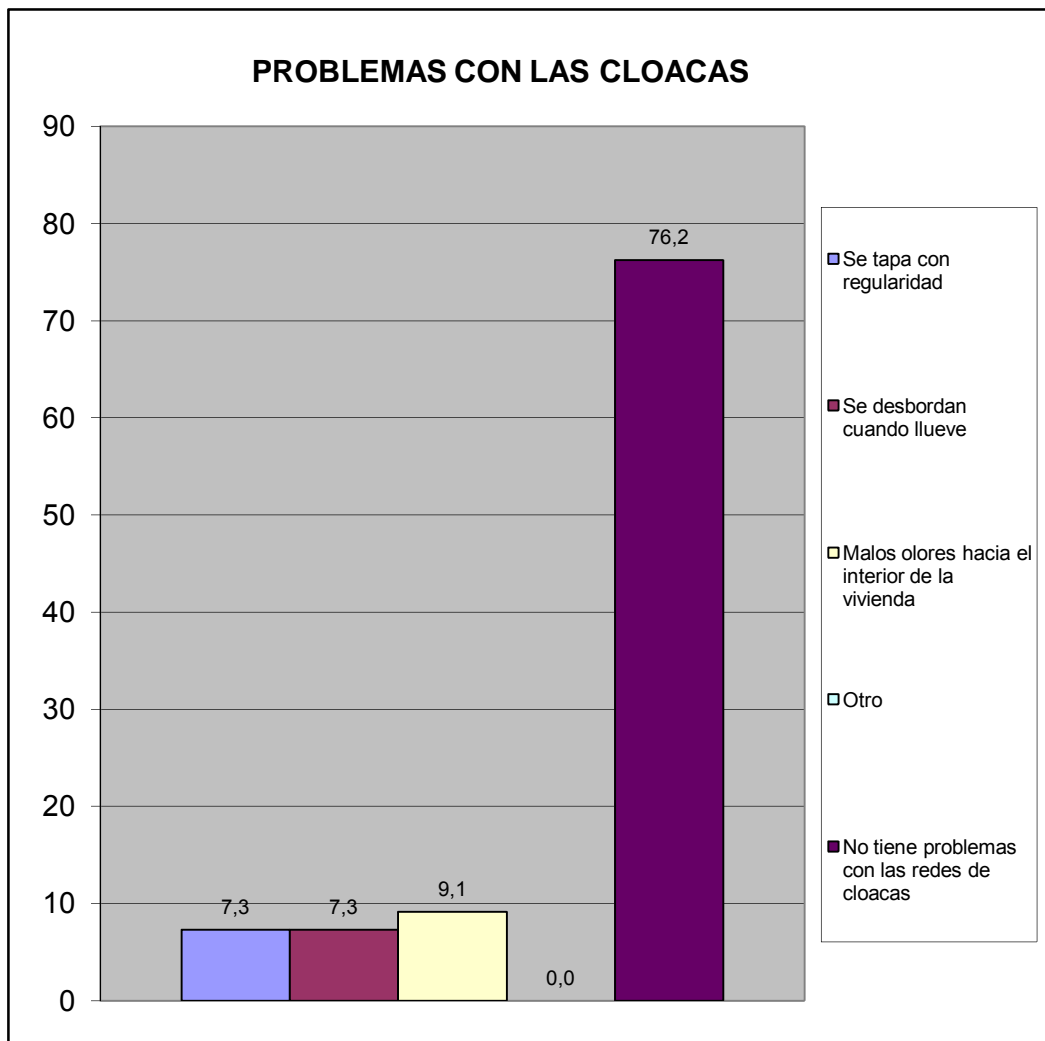

En caso de tener algún problema con el sistema de cloacas ¿cuál cree Ud. Es la principal razón de que ocurra?	fa	%
Insuficiente Capacidad (tamaño) del sistema.	30	42,3
Vencimiento de las Cloacas (Antigüedad)	12	16,9
Los vecinos echan desperdicios y las obstruyen	14	19,7
En muchas casas el drenaje de lluvia esta conectado a las cloacas (empotradas)	1	1,4
Falta de mantenimiento	14	19,7
Otro	0	0,0
TOTAL	71	100

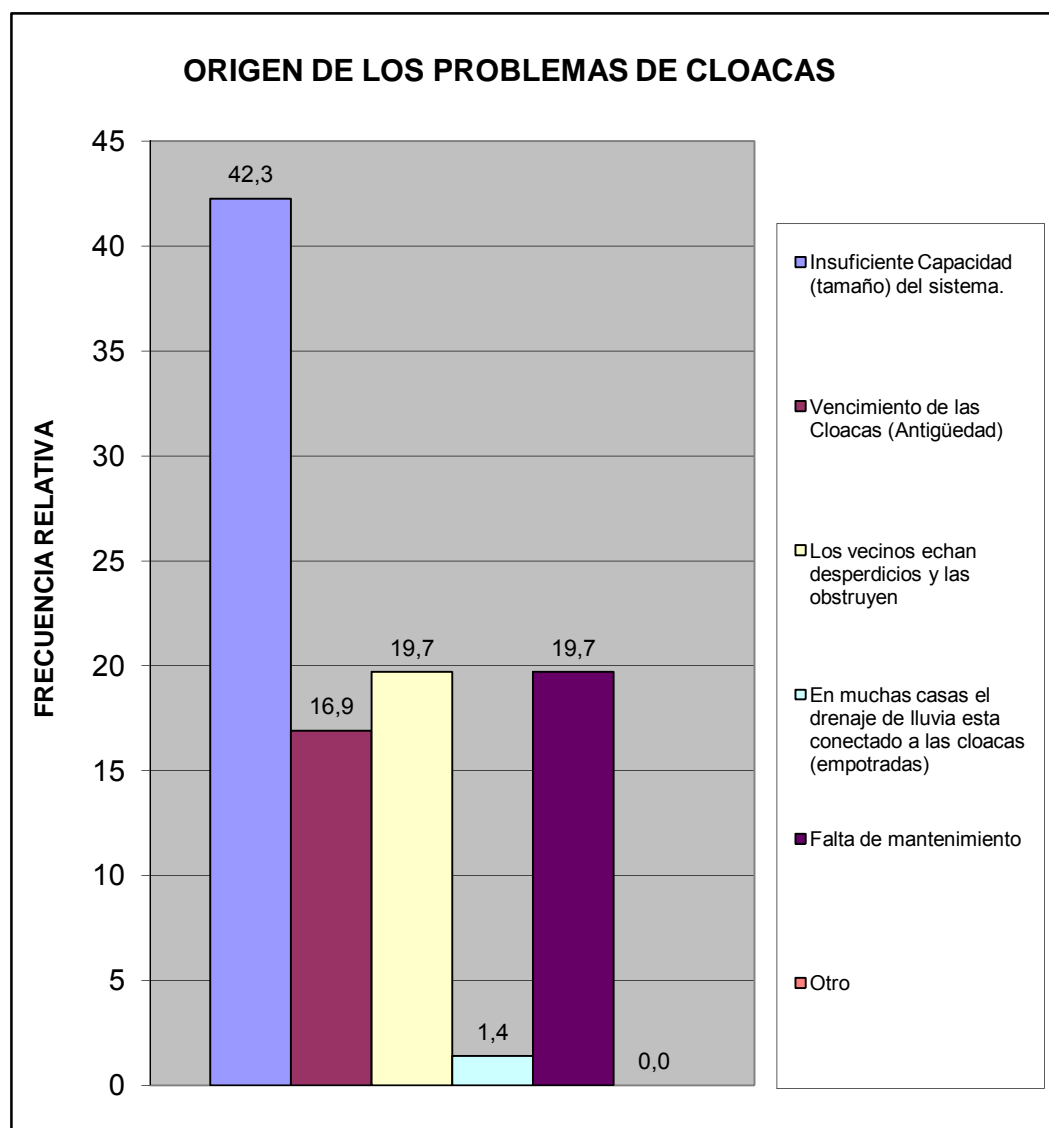

¿En esta Vivienda la basura?	fa	%
Es recogida por el servicio de aseo urbano	283	87,6
Se Deposita en Container Colectivo	38	11,8
No hay servicio de aseo urbano	2	0,6
TOTAL	323	100

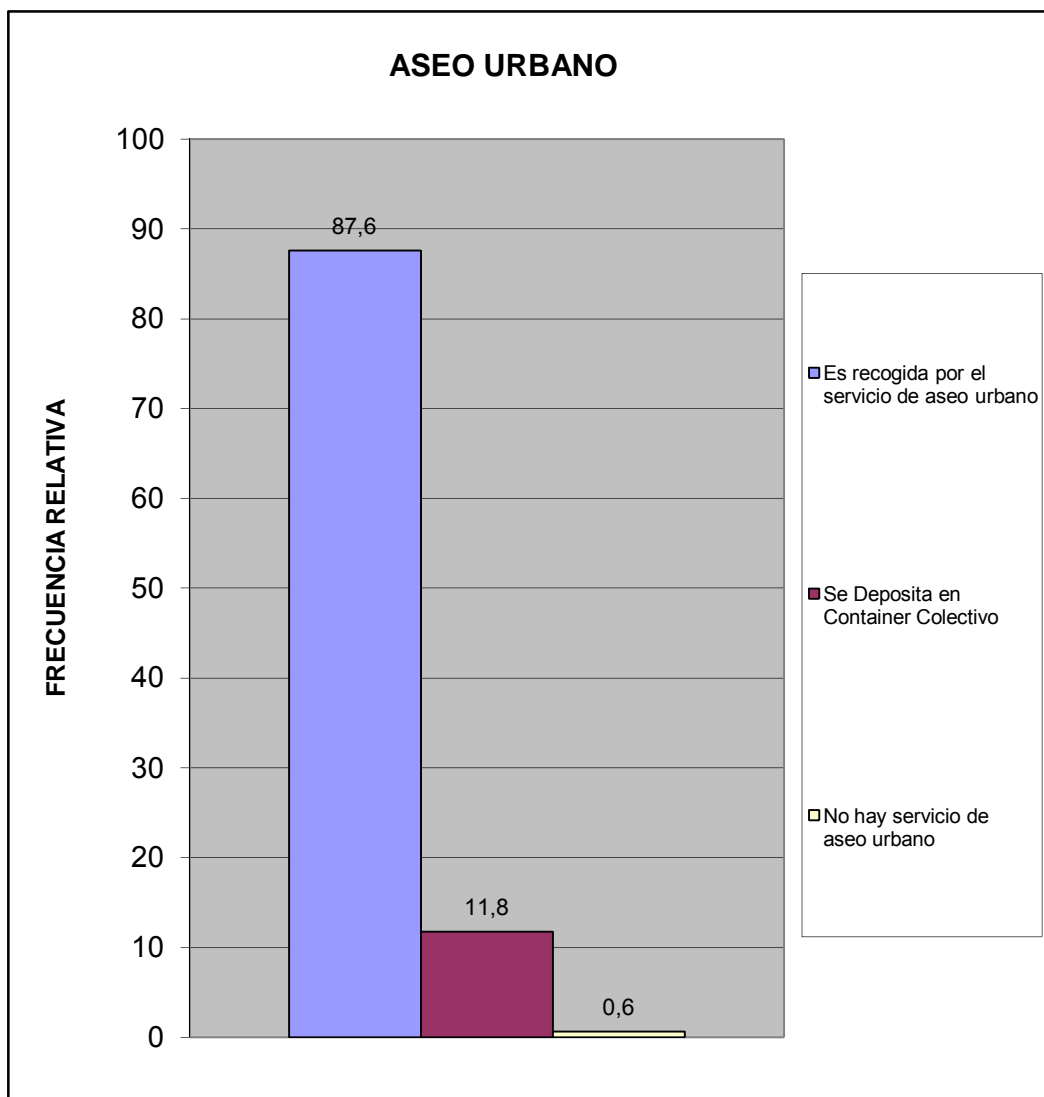

¿Qué percepción tiene usted acerca de la limpieza del Municipio San Diego?	fa	%
Excelente	75	24,0
Buena	161	51,4
Regular	52	16,6
Mala	11	3,5
Pesima	5	1,6
No opina	9	2,9
TOTAL	313	100

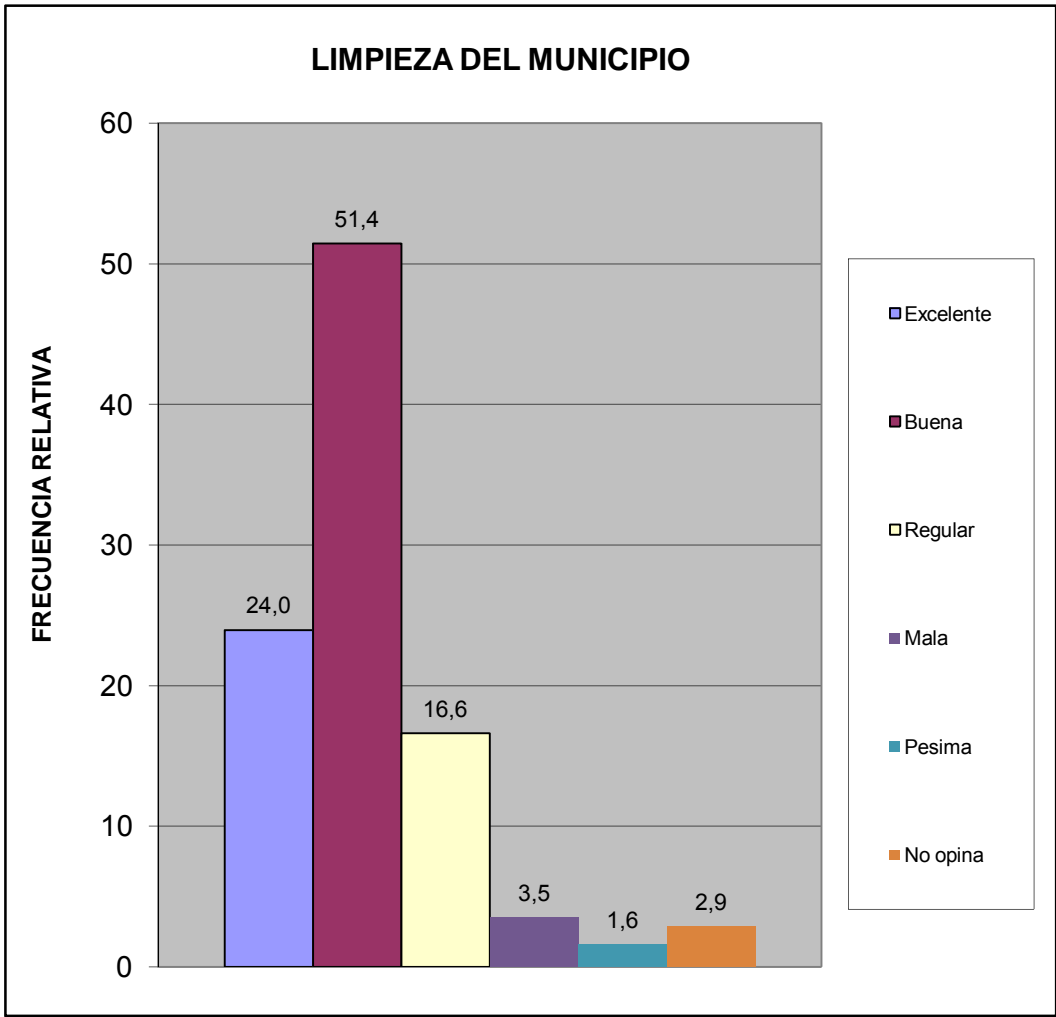

¿Qué percepción tiene usted acerca del mantenimiento de parques, plazas y las áreas de dominio público?	fa	%
Excelente	90	28,8
Buena	150	47,9
Regular	51	16,3
Mala	13	4,2
Pesima	2	0,6
No opina	15	4,8
TOTAL	321	103

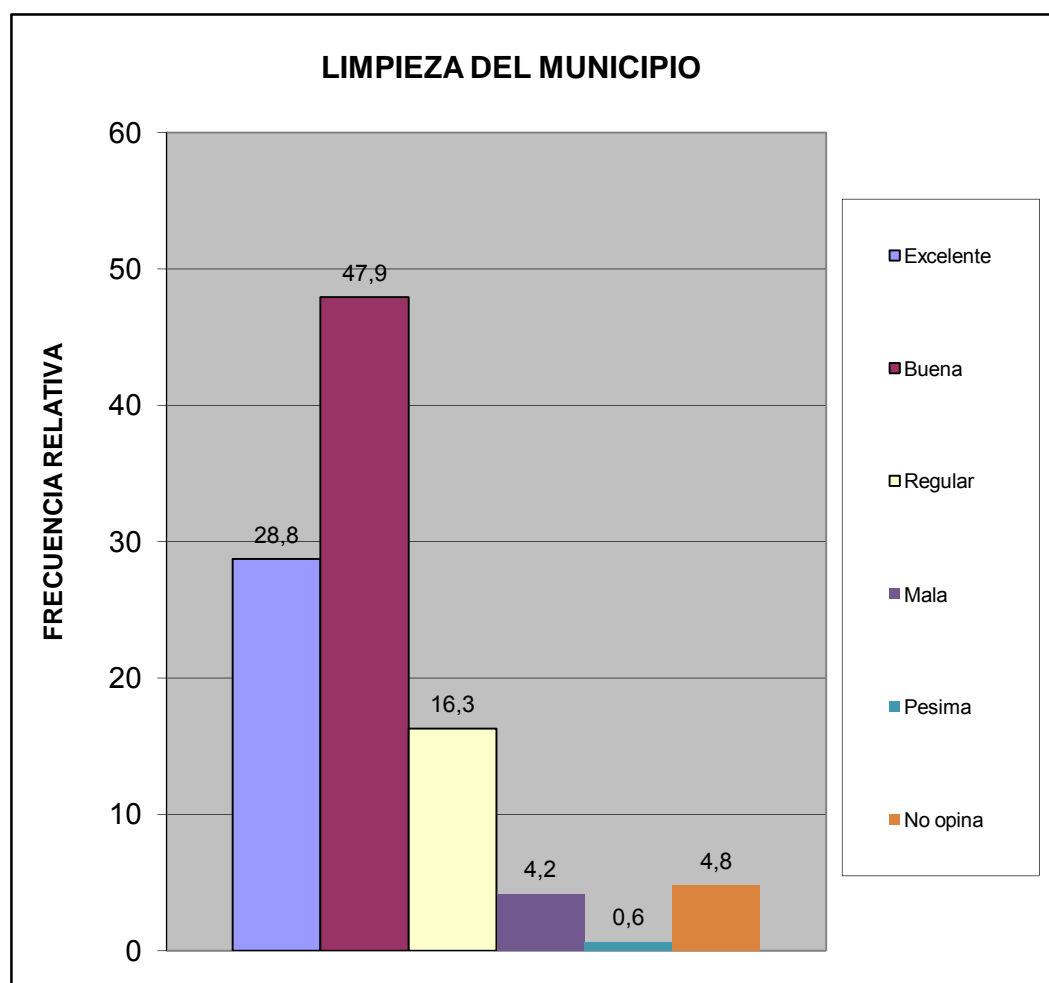

¿En su comunidad tienen alguno de estos problemas con el servicio de aseo urbano?	fa	%
El camión pasa muy pocas veces	36	10,1
El camión no tiene días fijos para pasar	27	7,6
El camión no llega a la hora que le corresponde	16	4,5
Dejan la basura regada en la calle	31	8,7
Dejan muy hediondo el ambiente cuando pasan	12	3,4
La cuadrilla pide dinero	7	2,0
La cuadrilla es grosera con los vecinos	5	1,4
Otro	1	0,3
No Tiene Problemas con el Servicio de Aseo Urbano	220	62,0
TOTAL	355	100

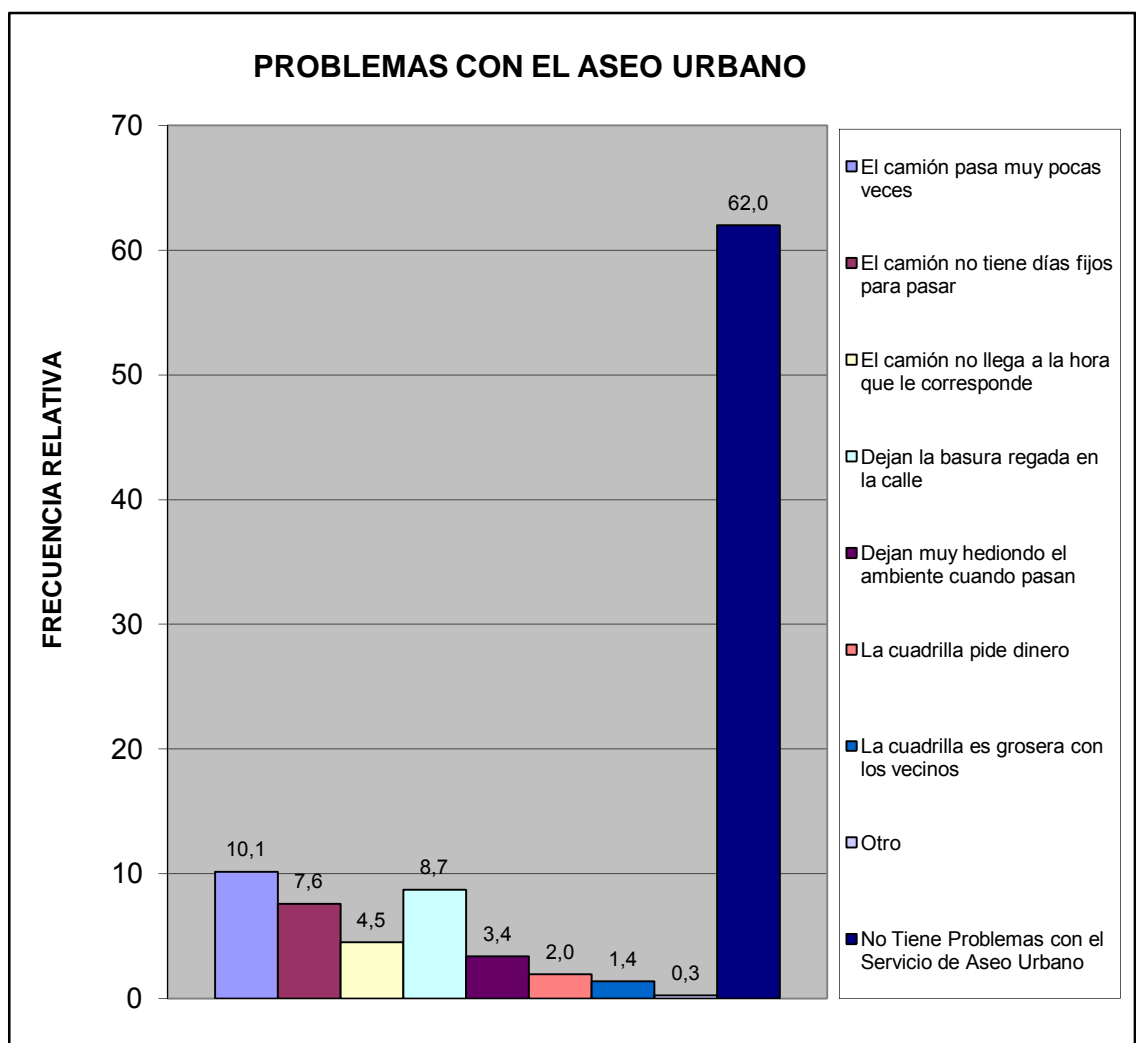

¿En su comunidad han tenido alguno de estos problemas con el tendido eléctrico?	fa	%
Exceso de cables conectados a los postes	56	15,2
Obstrucción por cableado muy bajo	23	6,3
Ramas de arboles enredadas en el cableado	19	5,2
Tendido eléctrico obsoleto	17	4,6
Poca cantidad de transformadores	16	4,3
Otro	2	0,5
No Tiene Problema	235	63,9
TOTAL	368	100

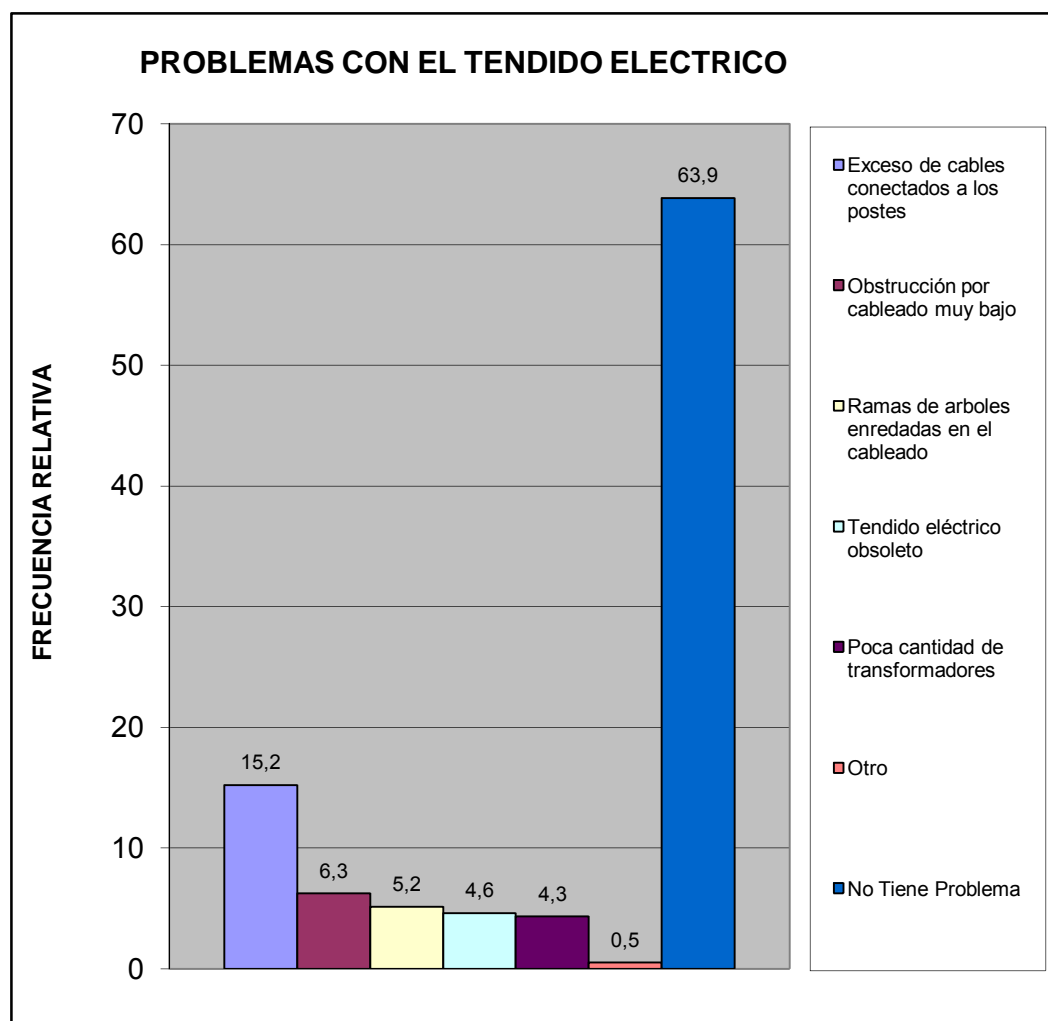

¿En su comunidad tienen alguno de estos problemas con el alumbrado público?	fa	%
Insuficiente numero de postes de luz	73	19,1
Baja intensidad de los bombillos	43	11,2
Postes mal ubicados	18	4,7
Los bombillos no se reponen a tiempo	74	19,3
Los delincuentes rompen los bombillos	16	4,2
Otro	0	0,0
No Tiene Problema con el alumbrado publico	159	41,5
TOTAL	383	100

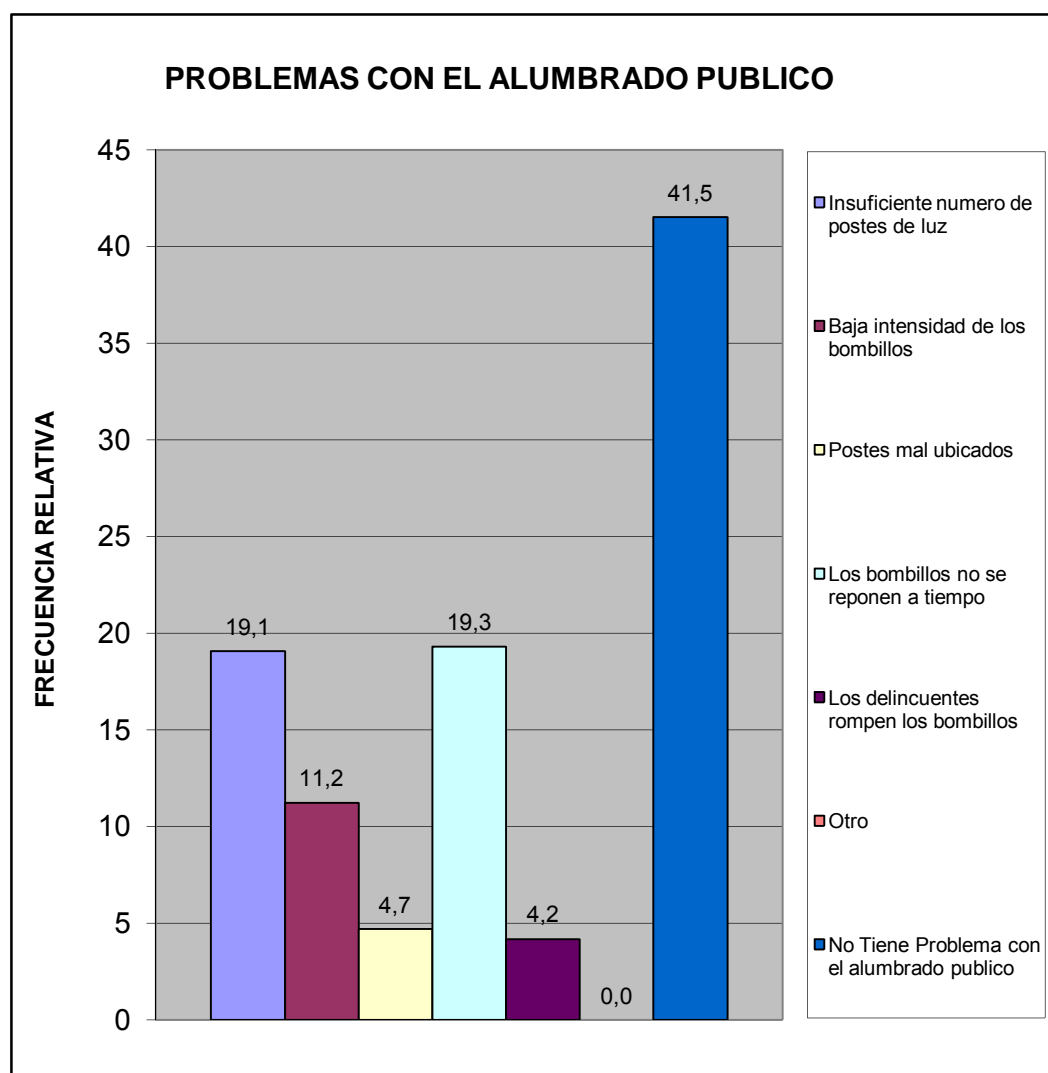

Pobreza Estructural	fa	%
Hogares sin NBI (No Pobre)	212	67,3
Hogares con 1 NBI (Pobres)	75	23,8
Hogares con ≥ 2 NBI (Pobre extremo)	28	8,9
TOTAL	315	100

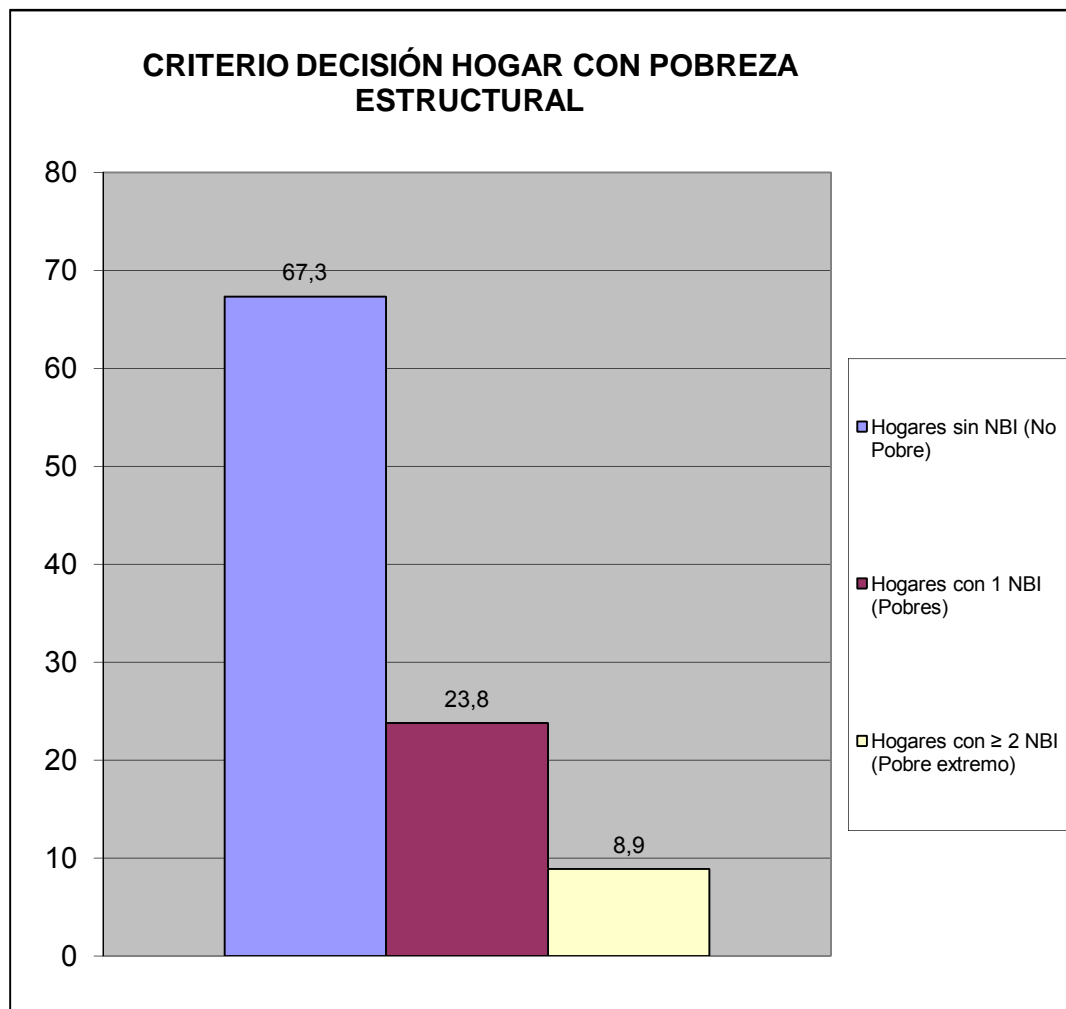

V.- MOVILIDAD Y MEDIOS DE TRANSPORTE.

¿Cuál medio de transporte que más utilizan los miembros del hogar?	fa	%
Autobús Publico	177	51,3
Vehículo particular	155	44,9
Motocicleta	3	0,9
Bicicleta	1	0,3
Caminando	5	1,4
Ruta de Trabsporte de la Alcaldía de san Diego	1	0,3
Otro	3	0,9
TOTAL	345	100

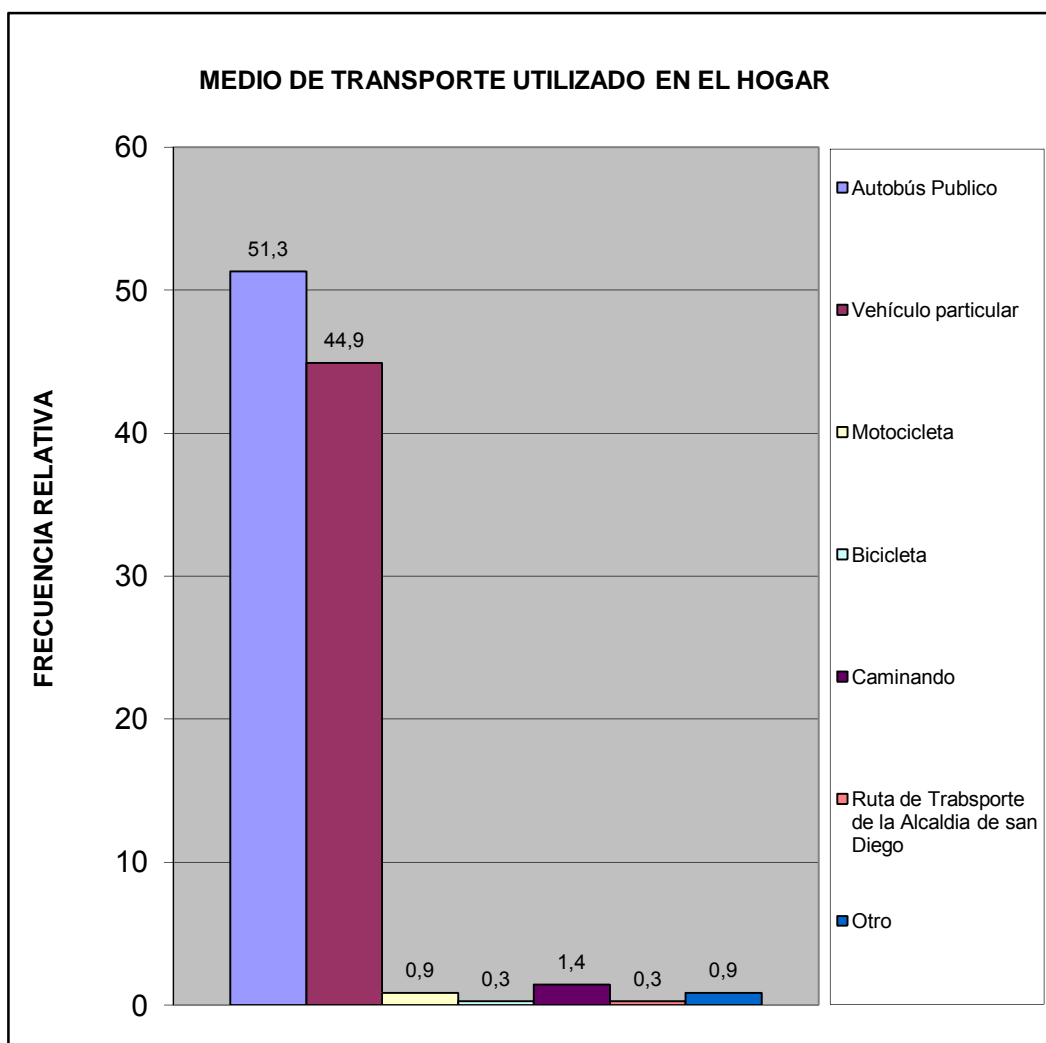

Utilizarían la bicicleta para ir:	fa	%
A la Escuela, Liceo ó Universidad	16	5,3
Al Trabajo	12	4,0
De Compras	20	6,6
De Paseo	38	12,6
Hacer Deporte	59	19,5
Otro	3	1,0
No la utilizaría	154	51,0
TOTAL	302	100

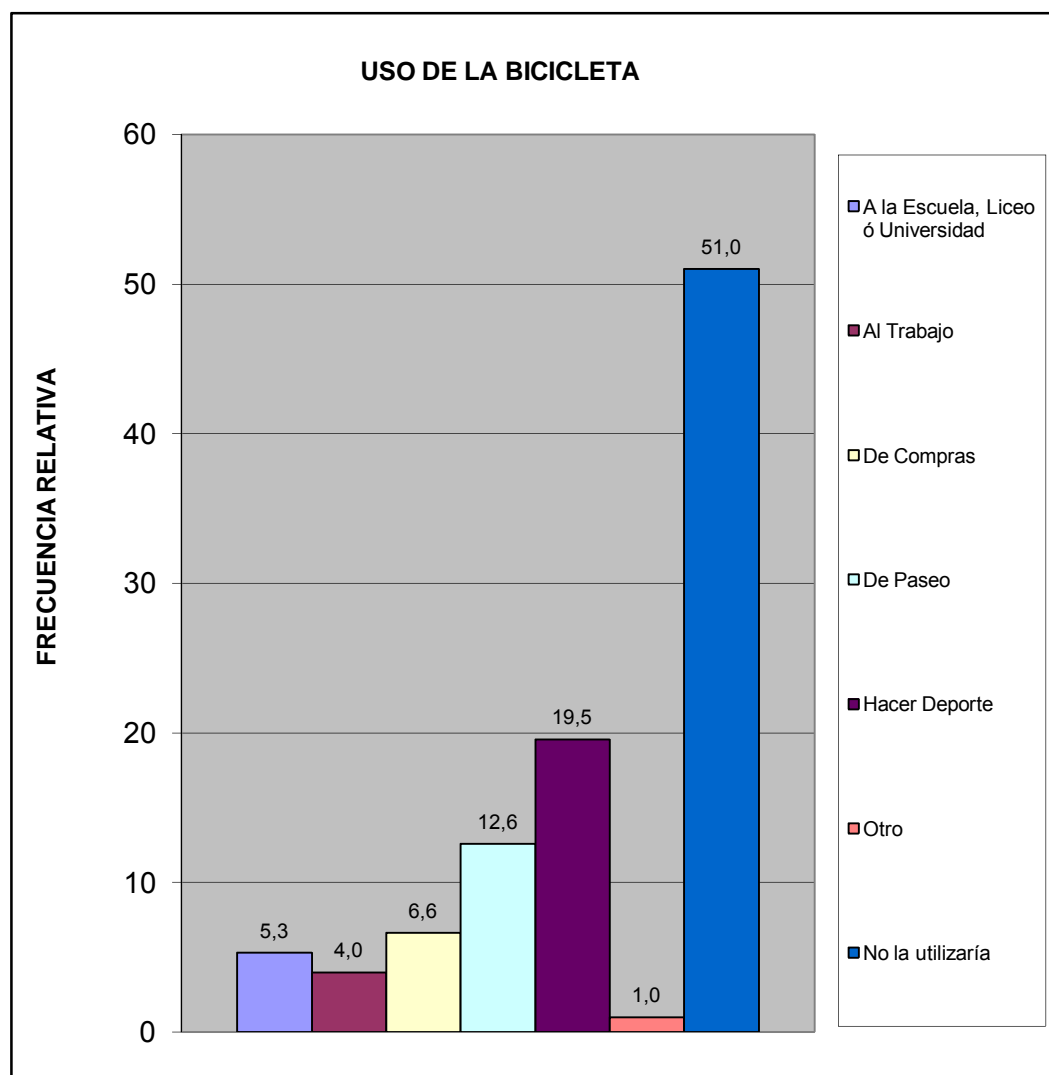

VI.- TRANSPORTE PÚBLICO.

¿Cuántos minutos debe caminar para llegar a la parada de autobús más próxima de su vivienda?	fa	%
Hasta 5 minutos	144	44,3
De 6 a 10 minutos	54	16,6
De 11 a 20 minutos	23	7,1
Mas de 21 minutos	4	1,2
Ningún miembro del hogar usa transporte público	71	21,8
No sabe	29	8,9
TOTAL	325	100

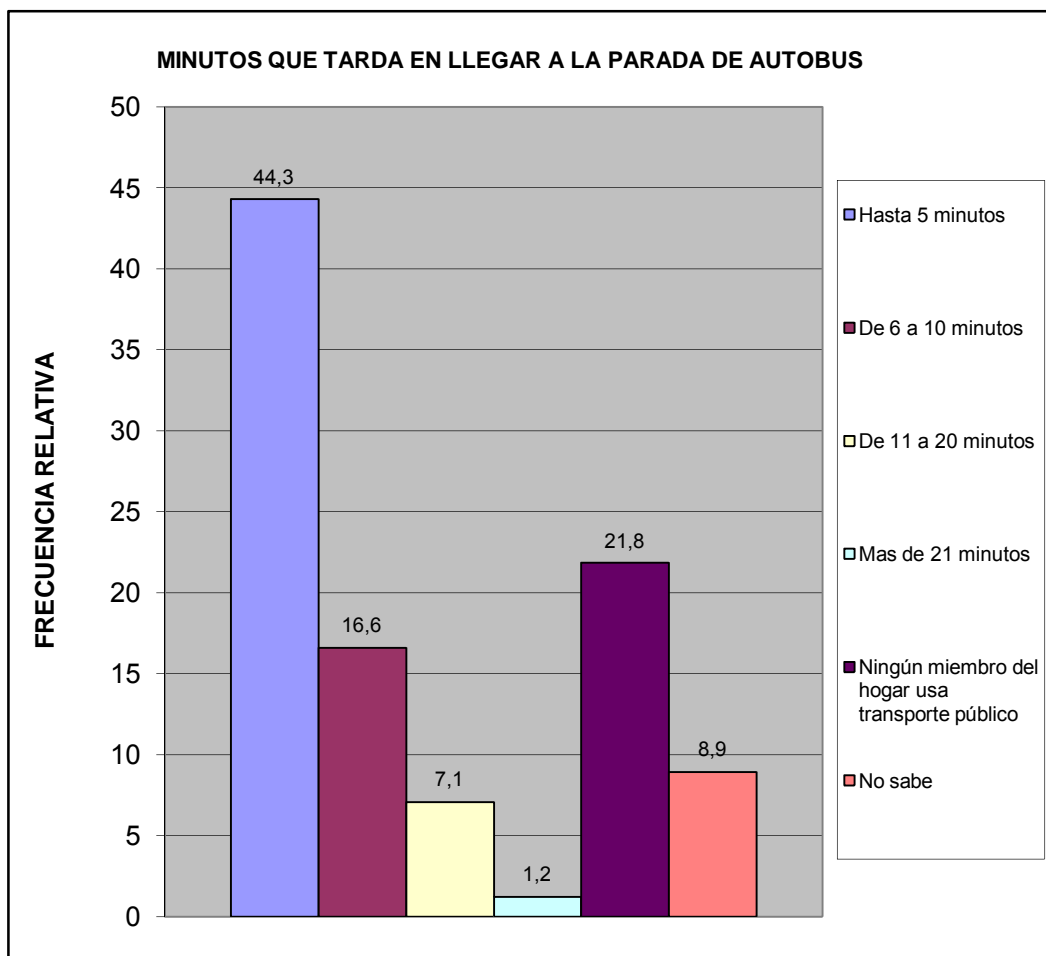

¿Cuál es el tiempo aproximado de espera en la parada hasta que llega el autobús o la camioneta?	fa	%
Hasta 3 minutos	87	26,8
De 4 a 15 minutos	86	26,5
De 16 a 30 minutos	24	7,4
Mas de 31 minutos	14	4,3
Ningún miembro del hogar usa transporte publico	73	22,5
No Sabe	41	12,6
TOTAL	325	100

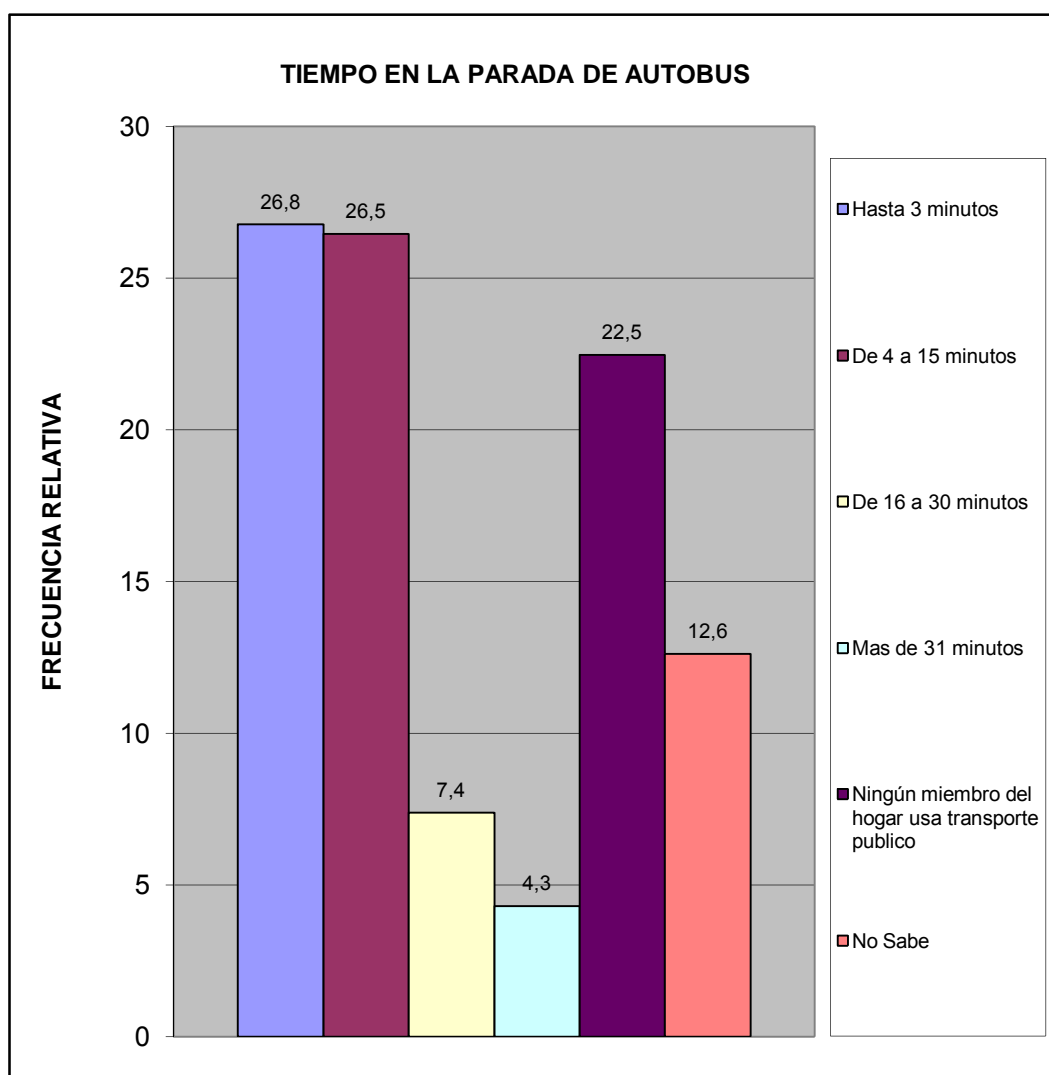

¿Cuál es el problema más importante que afronta el transporte público?	fa	%
La inseguridad dentro de la unidad (atracos, robos, agresiones físicas)	125	23,2
La falta de limpieza	44	8,2
El tiempo que tardan en llegar al destino	37	6,9
El tiempo que se tarda esperándolos en la parada	31	5,8
El mal estado de la unidad	44	8,2
La ciudad ha crecido y se siguen manteniendo las mismas rutas	45	8,4
La falta de supervisión del servicio de transporte	42	7,8
Maltrato de los operadores a los usuarios del sistema	41	7,6
Otro	5	0,9
Ningún miembro del hogar usa transporte publico	79	14,7
No Sabe	45	8,4
TOTAL	538	100

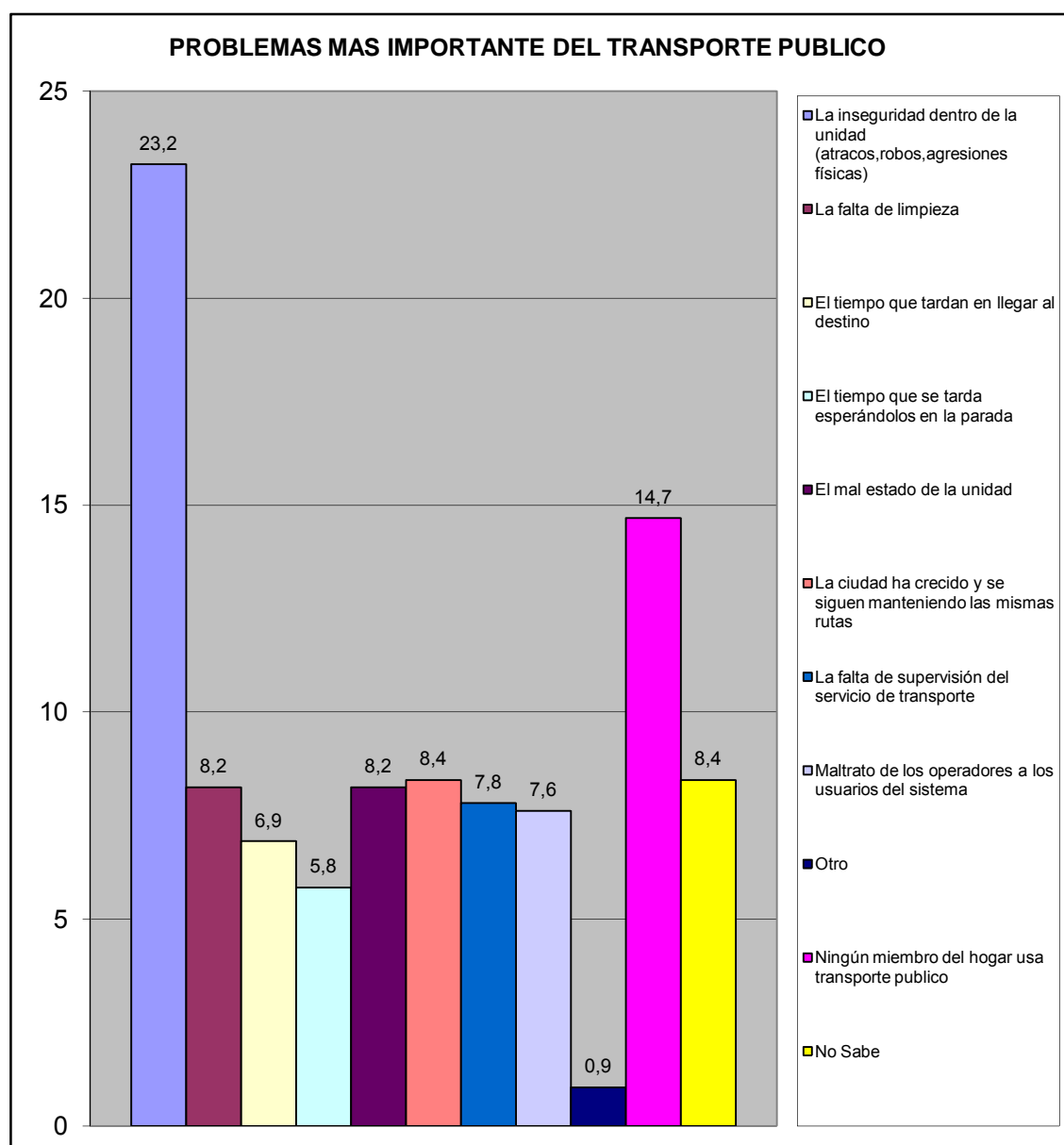

VII.- SEGURIDAD PÚBLICA.

¿En la comunidad donde está ubicada su vivienda existe un módulo policial?	fa	%
Si	117	35,2
No	189	56,9
No sabe	25	7,5
No responde	1	0,3
TOTAL	332	100

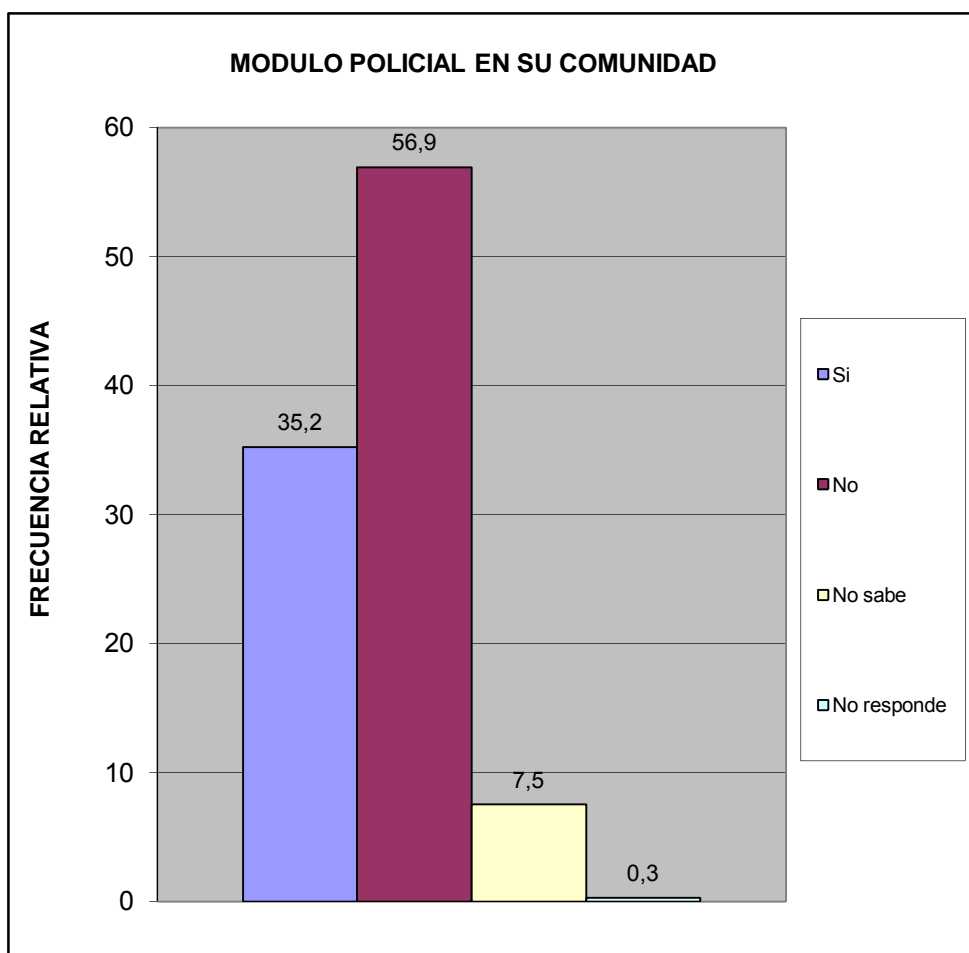

¿Cuántos minutos le toma llegar caminando al módulo policial más cercano?	fa	%
Hasta 15 minutos	96	28,6
De 16 a 30 minutos	52	15,5
Mas de 31 minutos	25	7,4
No hay modulo policial cercano	123	36,6
No sabe	36	10,7
No responde	4	1,2
TOTAL	336	100

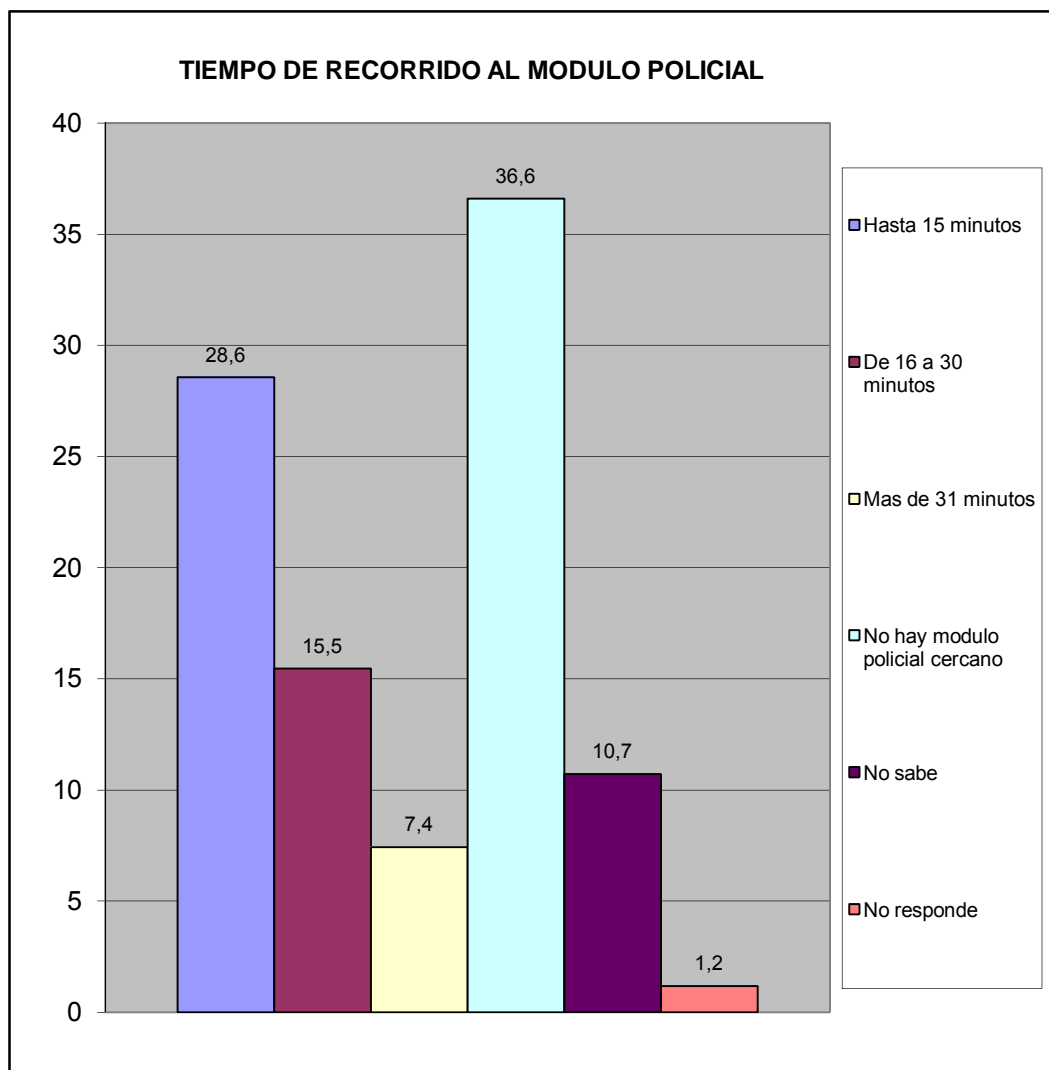

¿Con que frecuencia la policía patrulla en la calle donde está ubicada su vivienda?	fa	%
Diario	141	43,0
Interdiario	54	16,5
Semanal	56	17,1
No patrullan	53	16,2
No sabe	21	6,4
No responde	3	0,9
TOTAL	328	100

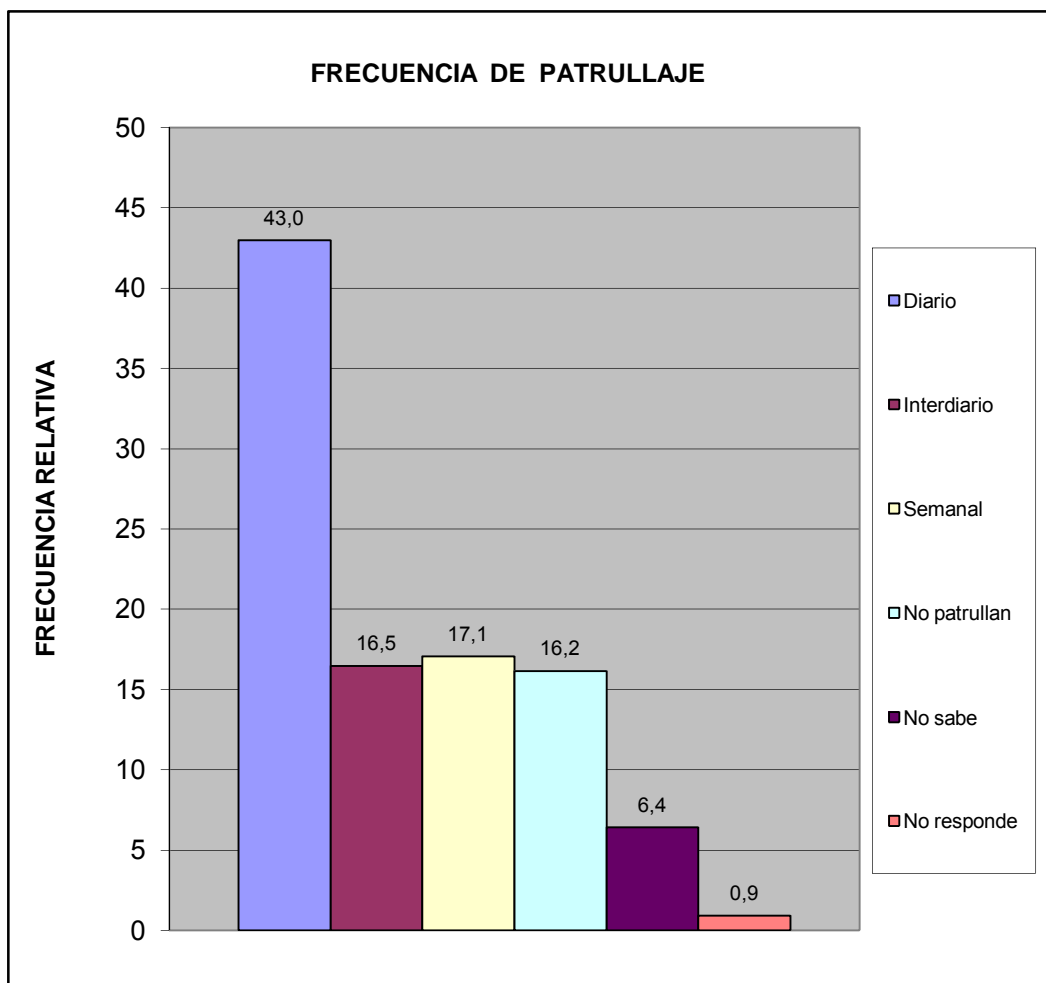

¿En los ultimos seis meses se han cometido delitos en su comunidad?	fa	%
Si	127	36,8
No	190	55,1
No sabe	27	7,8
No Responde	1	0,3
Total	345	100

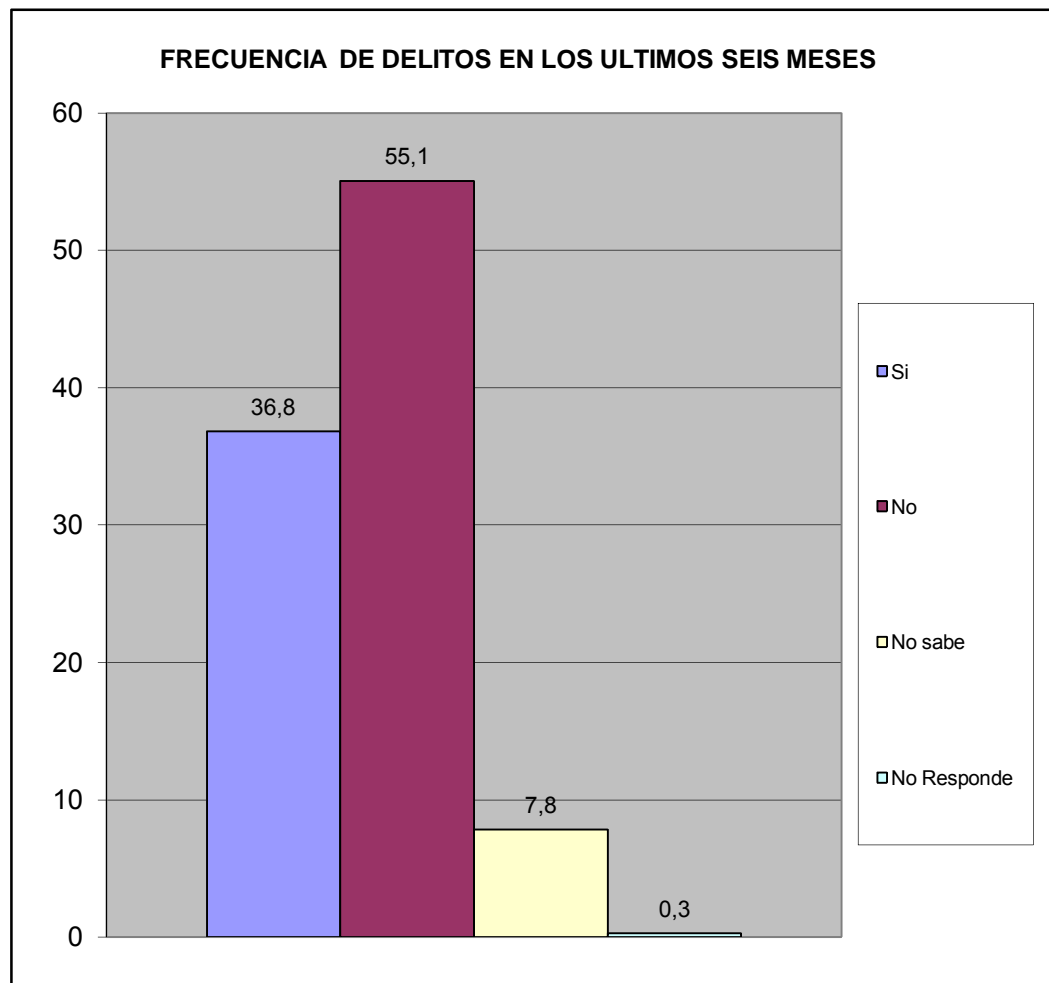

¿Ha presentado usted alguna denuncia ante los organismos competentes?	fa	%
Si	19	16,2
No	98	83,8
TOTAL	117	100

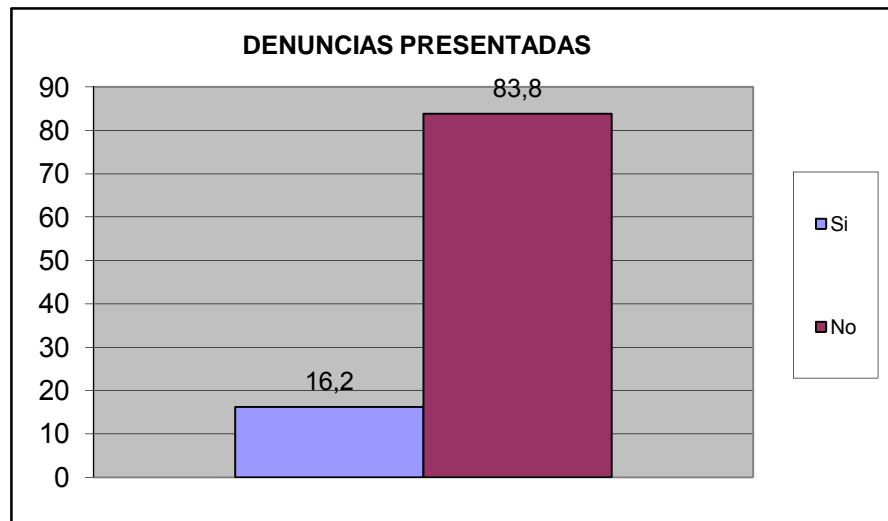

¿Se siente seguro en su vivienda?	fa	%
Si	283	86,0
No	22	6,7
No Sabe	24	7,3
No Responde	0	0,0
TOTAL	329	100

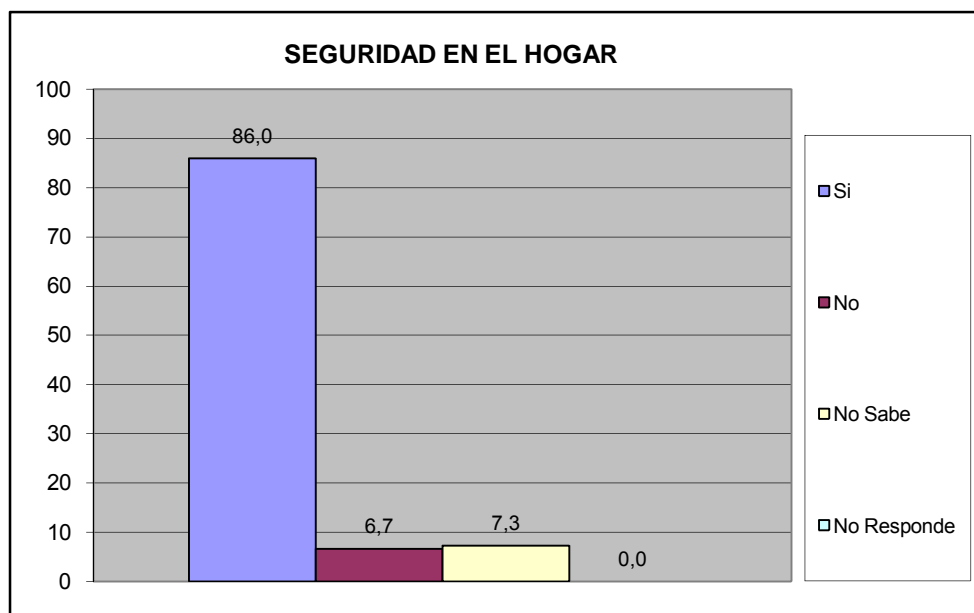

¿Se siente seguro en su calle?	fa	%
Si	243	76,4
No	68	21,4
No Sabe	7	2,2
No Responde	0	0,0
TOTAL	318	100

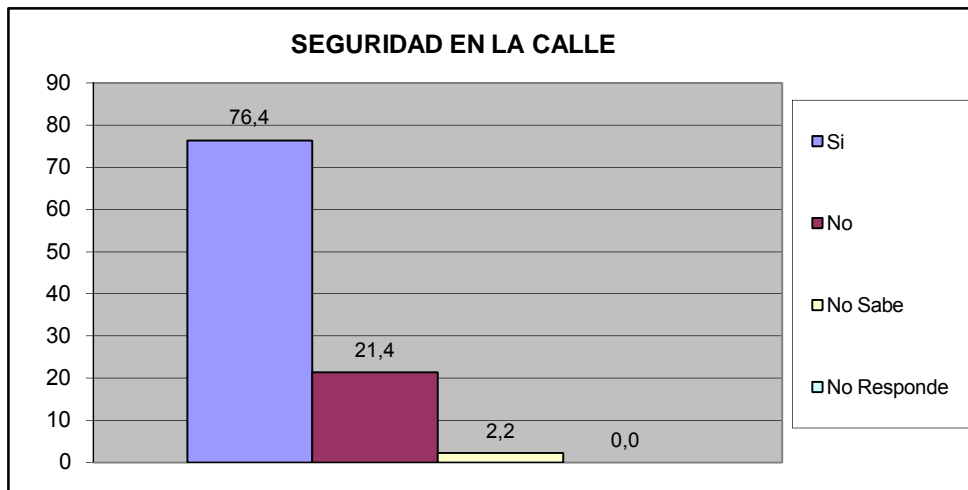

¿Se siente seguro en su Comunidad?	fa	%
Si	231	76,0
No	67	22,0
No Sabe	6	2,0
No Responde	0	0,0
TOTAL	304	100

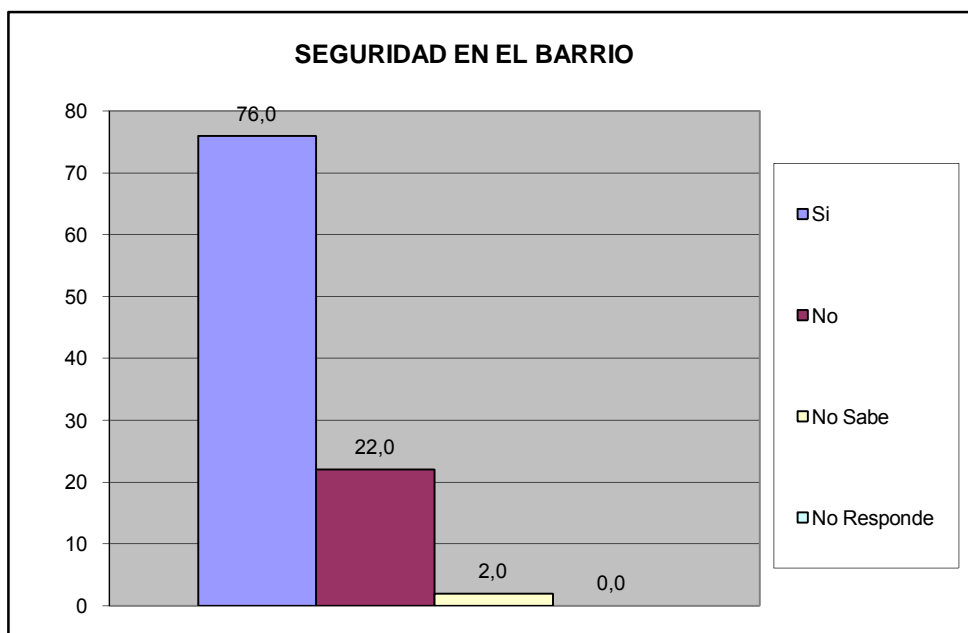

¿Siente que los niños están seguros en la calle?	fa	%
Si	173	51,6
No	147	43,9
No Sabe	14	4,2
No Responde	1	0,3
TOTAL	335	100

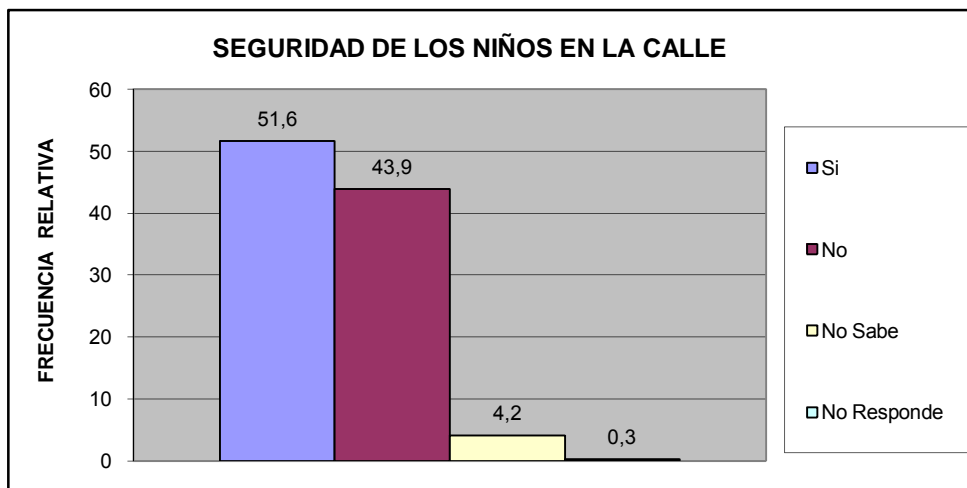

¿siente que los niños están seguros en su barrio?	fa	%
Si	126	42,6
No	159	53,7
No Sabe	10	3,4
No Responde	1	0,3
TOTAL	296	100

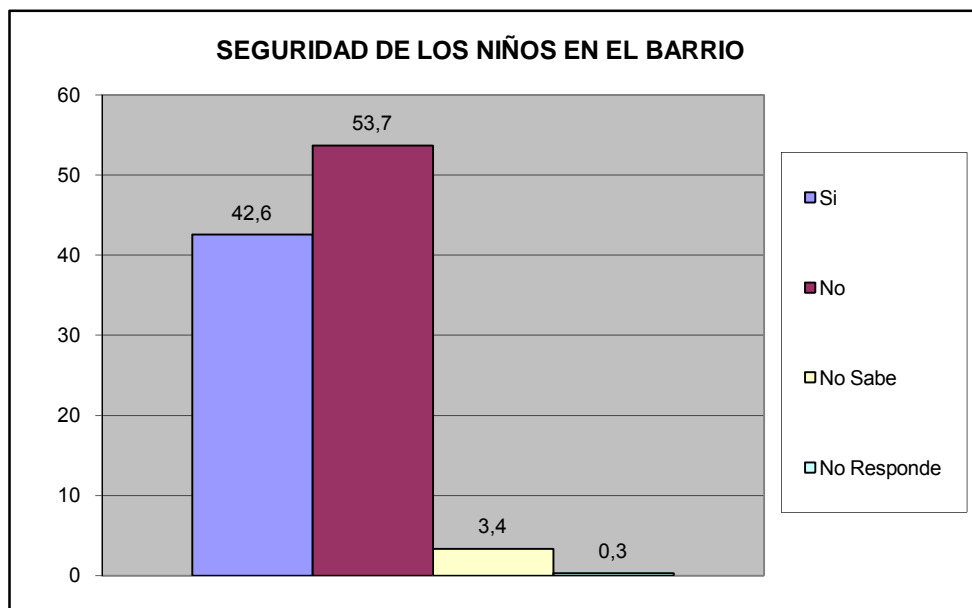

¿Su casa ha sido robada en los últimos 6 meses?	fa	%
Si	28	8,8
No	278	86,9
No Sabe	14	4,4
No Responde	0	0,0
TOTAL	320	100

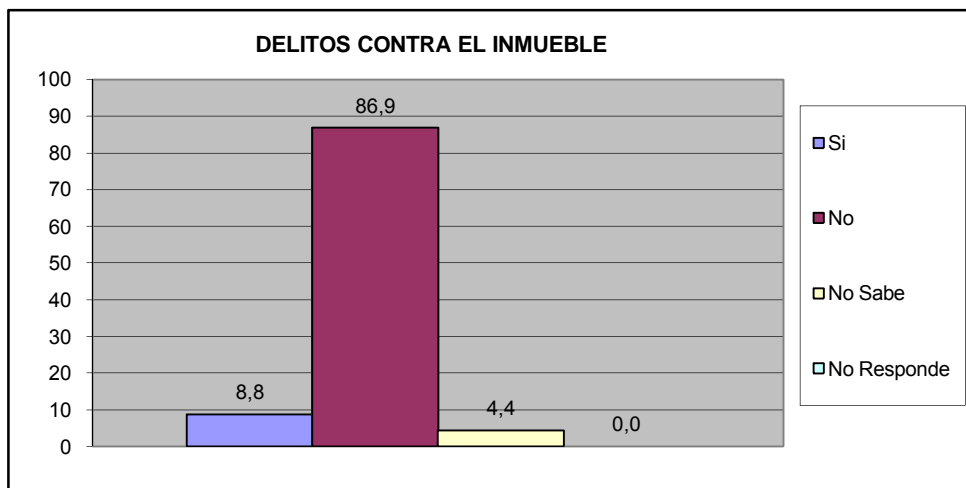

¿Ha sido agredido físicamente por algún vecino en su calle en los últimos seis meses?	fa	%
Si	8	2,6
No	289	95,1
No Sabe	7	2,3
No Responde	0	0,0
TOTAL	304	100

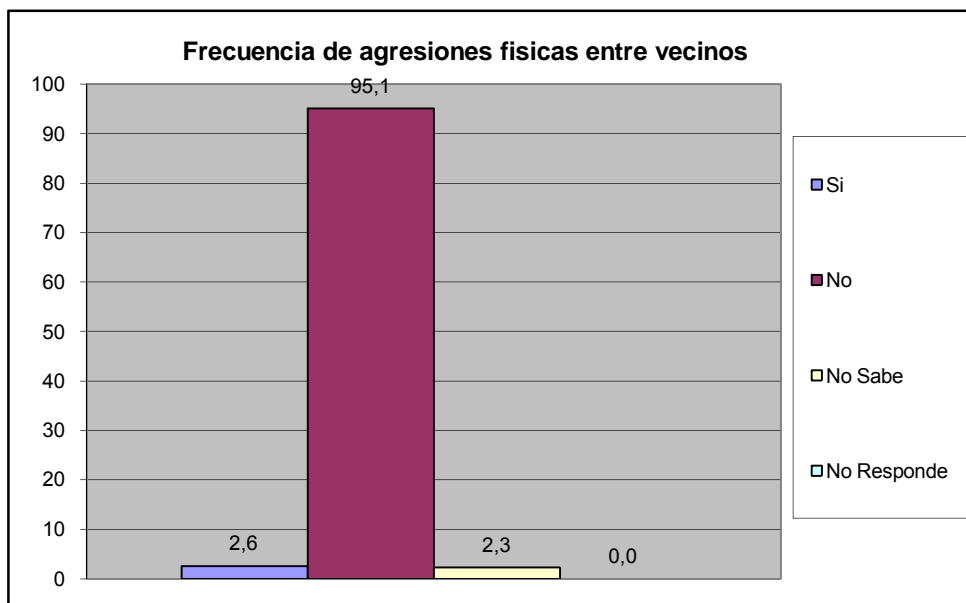

¿Ha sido agredido físicamente en sus barrio en los últimos seis meses?	fa	%
Si	5	1,6
No	289	95,1
No Sabe	10	3,3
No Responde	0	0,0
TOTAL	304	100

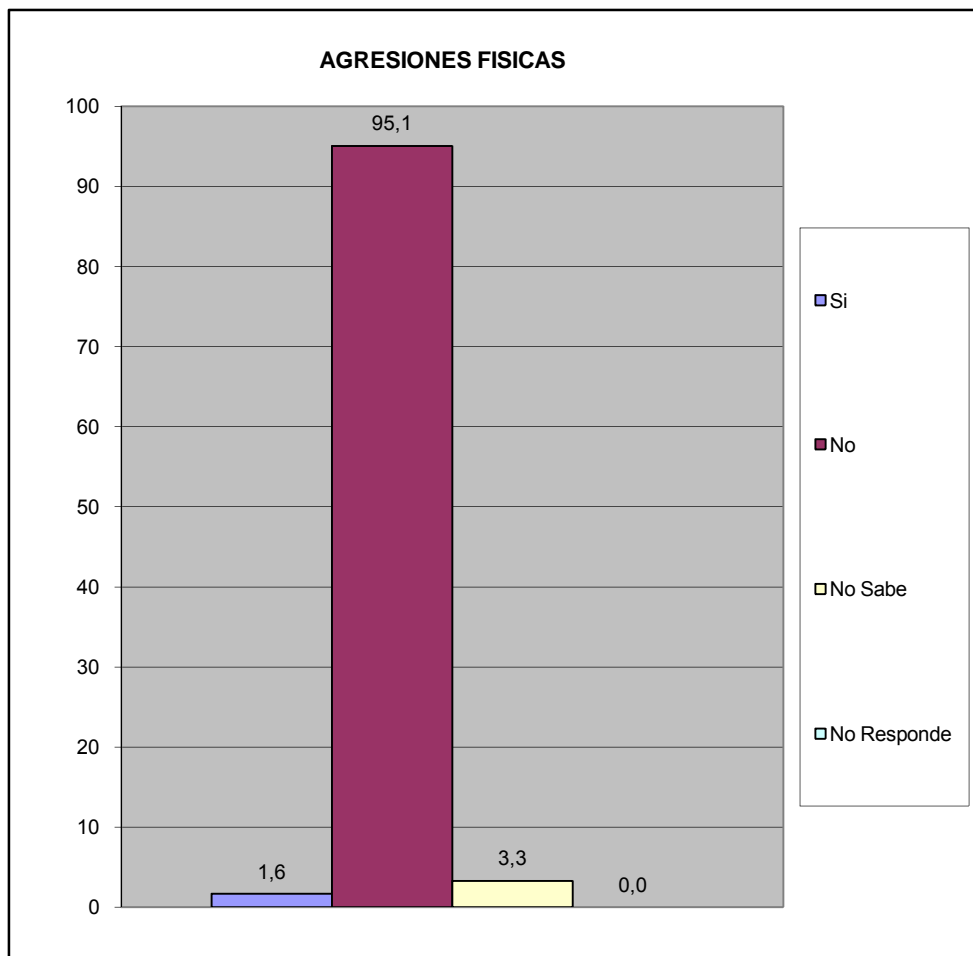

¿Ha solicitado y/o recibido servicio de bomberos y/o ambulancias por parte de la Fundación Cuerpo de Bomberos de San Diego?	fa	%
Si	31	9,7
No	284	89,0
No Sabe	4	1,3
No Responde	0	0,0
TOTAL	319	100

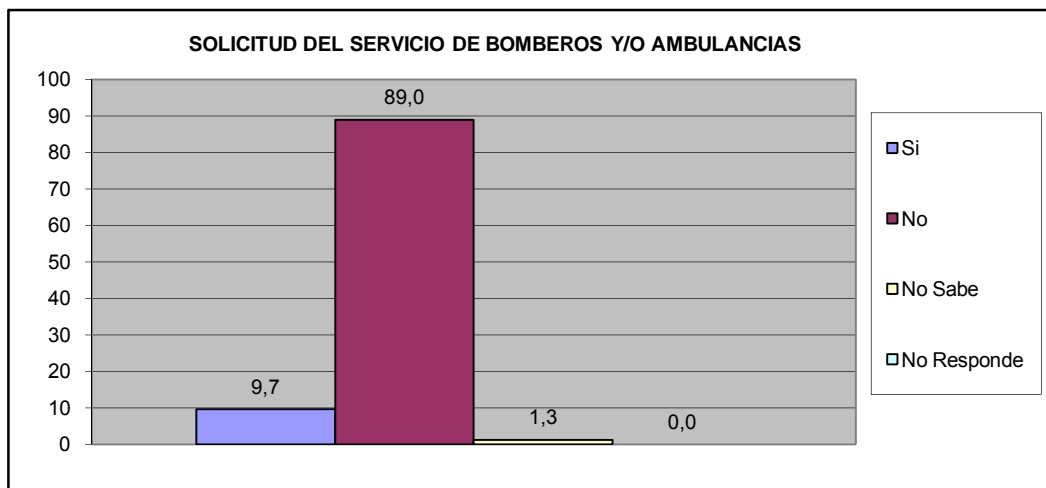

¿En Caso de ser positivo, quedo satisfecho con el servicio recibido por parte de la Fundación Cuerpo de Bomberos de San Diego?	fa	%
Si	105	92,9
No	7	6,2
No Sabe	0	0,0
No Responde	1	0,9
TOTAL	113	100

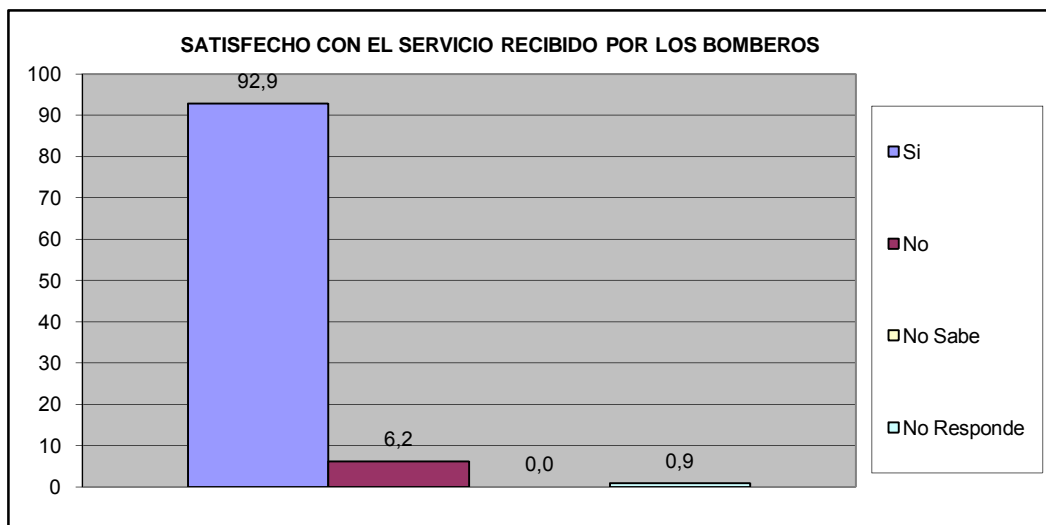

VIII.- EDUCACIÓN.

¿A cuanto tiempo caminando desde su hogar se encuentra la Guardería mas cercana?	fa	%
Hasta 15 Minutos	193	59,0
De 16 a 30 Minutos	38	11,6
Mas de 30 Minutos	12	3,7
No existe ninguno en su casa	22	6,7
No Sabe	62	19,0
No Responde	0	0,0
TOTAL	327	100

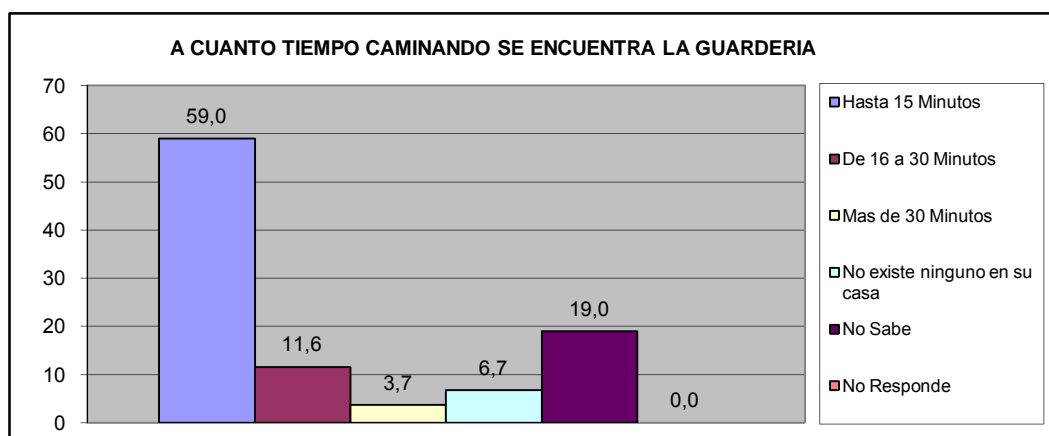

¿A cuanto tiempo caminando desde su hogar se encuentra el Preescolar mas cercano?	fa	%
Hasta 15 Minutos	187	56,8
De 16 a 30 Minutos	55	16,7
Mas de 30 Minutos	18	5,5
No existe ninguno en su casa	15	4,6
No Sabe	54	16,4
No Responde	0	0,0
TOTAL	329	100

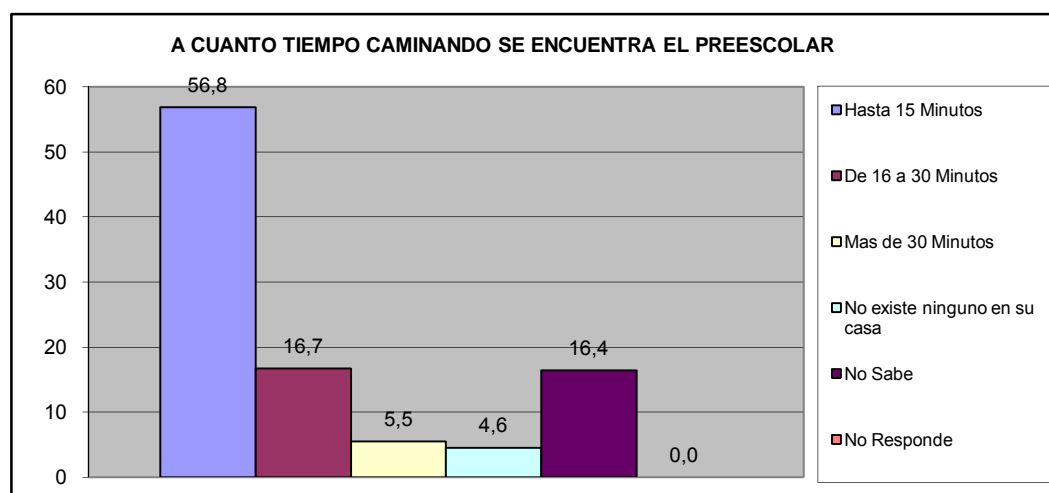

¿A cuanto tiempo caminando desde su hogar se encuentra la Escuela Basica (1° a 6° grado) mas cercana?	fa	%
Hasta 15 Minutos	137	41,8
De 16 a 30 Minutos	94	28,7
Mas de 30 Minutos	37	11,3
No existe ninguno en su casa	20	6,1
No Sabe	40	12,2
No Responde	0	0,0
TOTAL	328	100

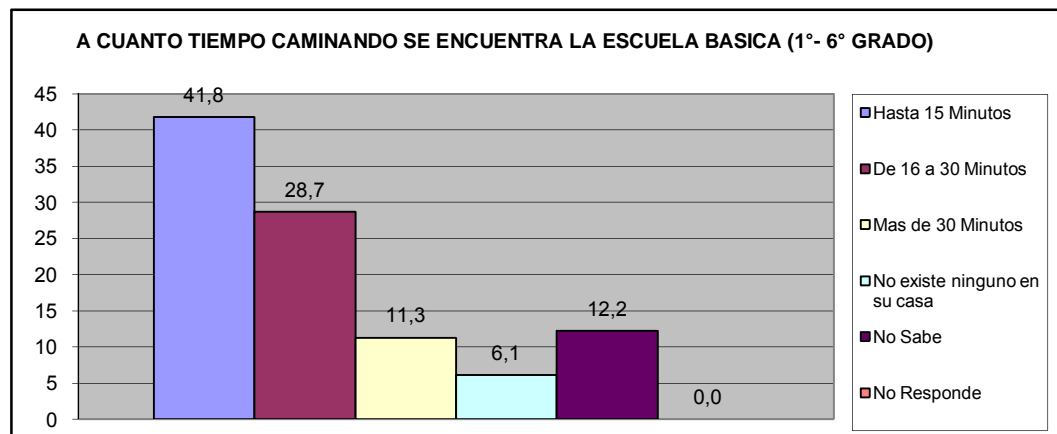

¿A cuanto tiempo caminando desde su hogar se encuentra la Escuela Basica (7° a 9° grado) mas cercana?	fa	%
Hasta 15 Minutos	136	41,2
De 16 a 30 Min.	86	26,1
Mas de 30 Min	44	13,3
No existe ninguno en su casa	23	7,0
No Sabe	41	12,4
No Responde	0	0,0
TOTAL	330	100

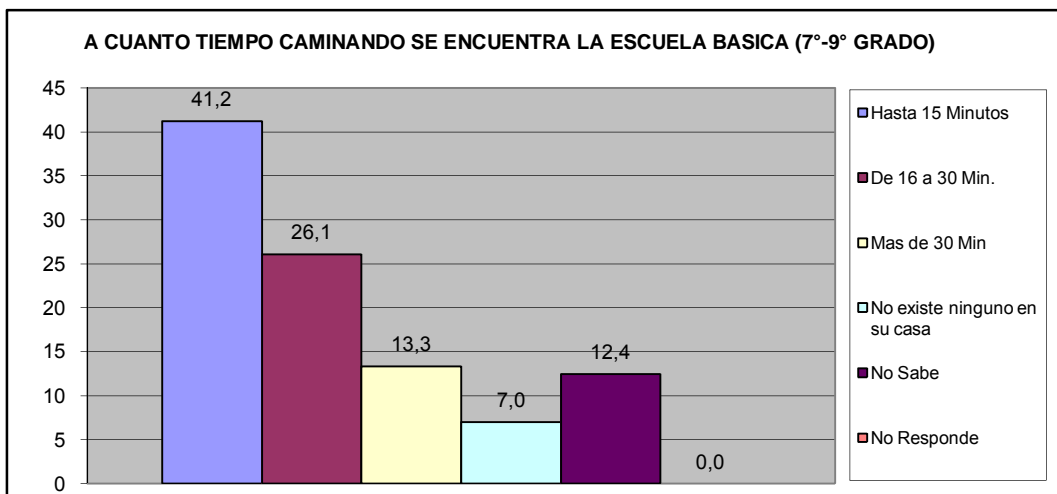

¿A cuanto tiempo caminando desde su hogar se encuentra el Ciclo Diversificado (4º y 5º año) mas cercano?	fa	%
Hasta 15 Minutos	132	40,2
De 16 a 30 Min.	85	25,9
Mas de 30 Min	45	13,7
No existe ninguno en su casa	25	7,6
No Sabe	41	12,5
No Responde	0	0,0
TOTAL	328	100

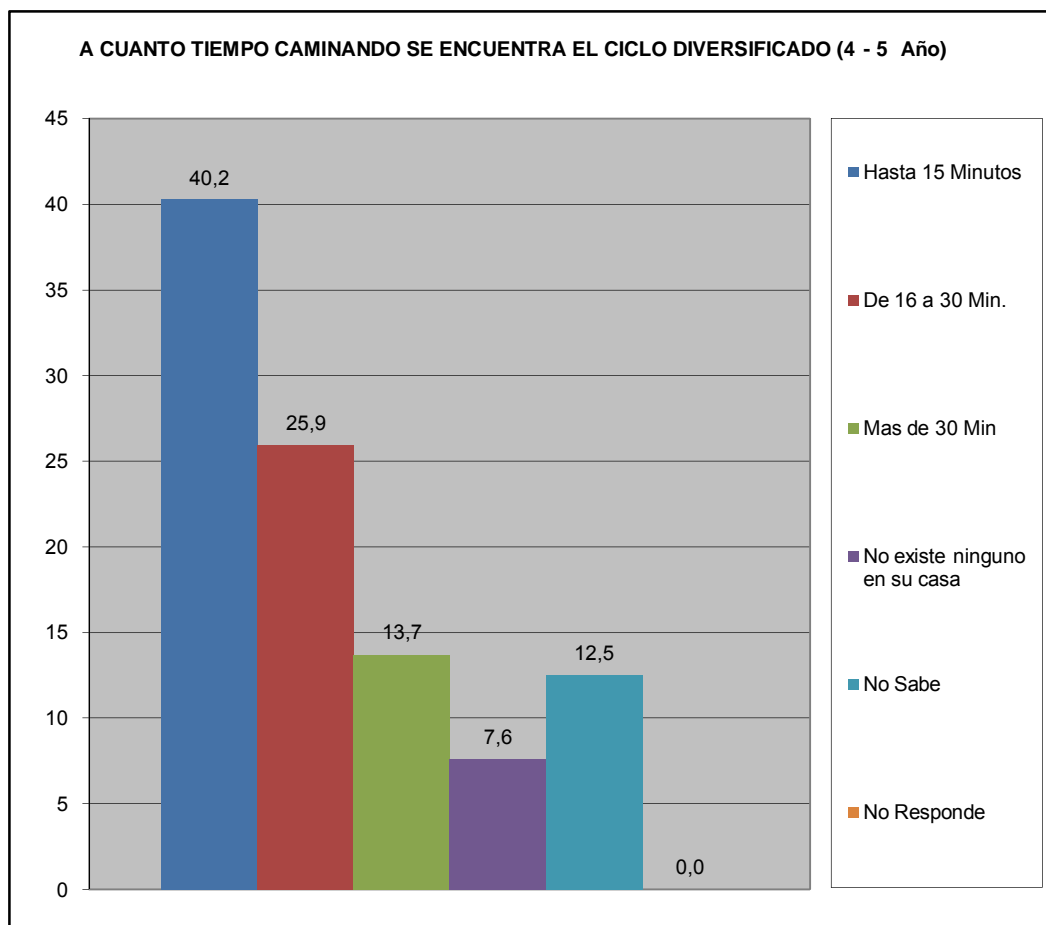

¿Ha tenido dificultades para que algún miembro de su hogar pueda tener acceso al sistema educativo? (indique el más importante).	fa	%
No tiene documentos de identificación	2	0,7
Los centros educativos están lejos de la vivienda que ocupan	2	0,7
Por discriminaciones raciales, sexuales	0	0,0
Resulta costoso cubrir los gastos para los implementos educativos (útiles y uniformes)	4	1,3
La matrícula que cobran es cara	1	0,3
Problemas de aprendizaje (retardo mental, problemas motrices, etc.)	0	0,0
Insuficiencia de centros Educativos	28	9,4
No tienen problemas en tener acceso al sistema educativo	262	87,6
TOTAL	299	100

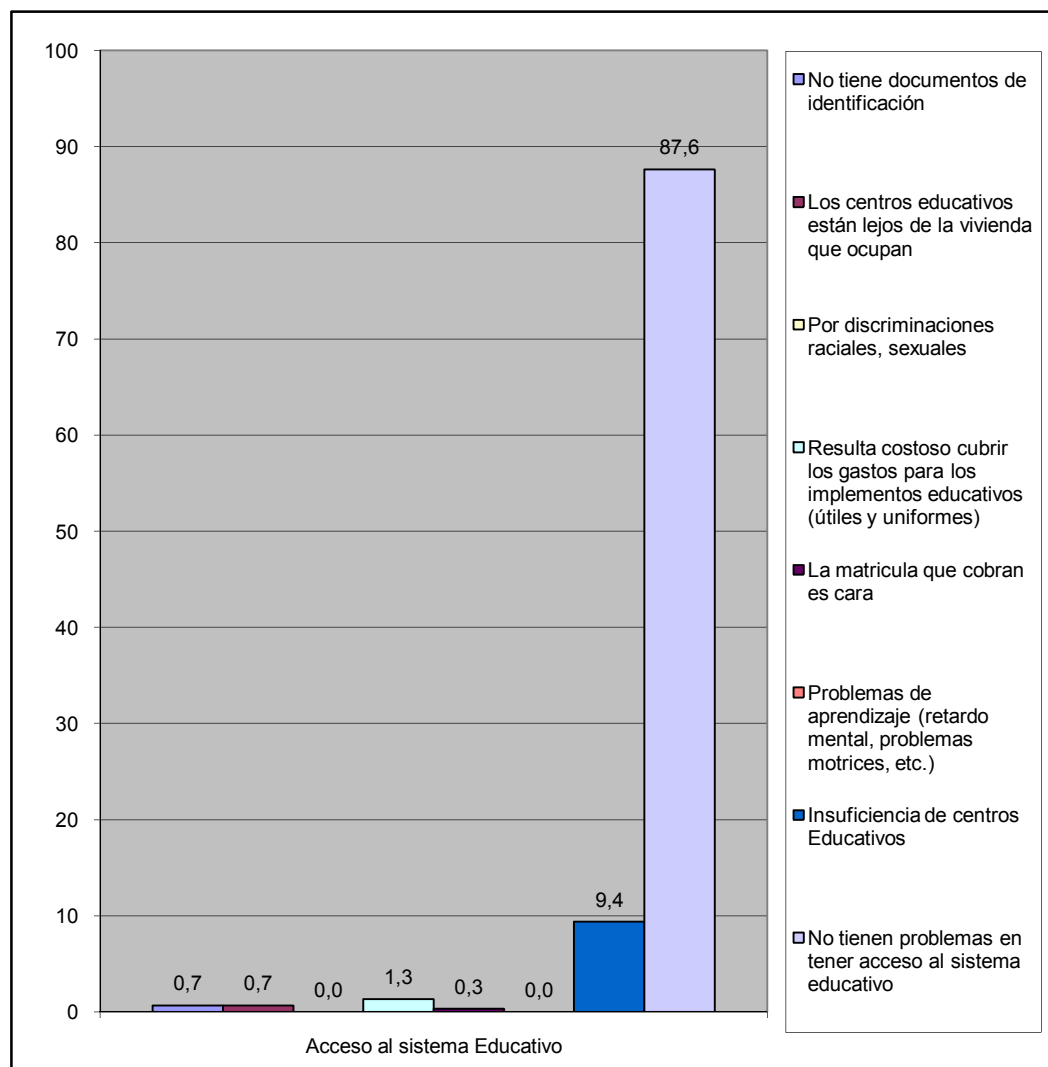

¿Numero de niños en edad escolar que habitan el inmueble?	fa	%
De 3 a 5 años	113	41,1
De 6 a 12 años	162	58,9
Total	275	100

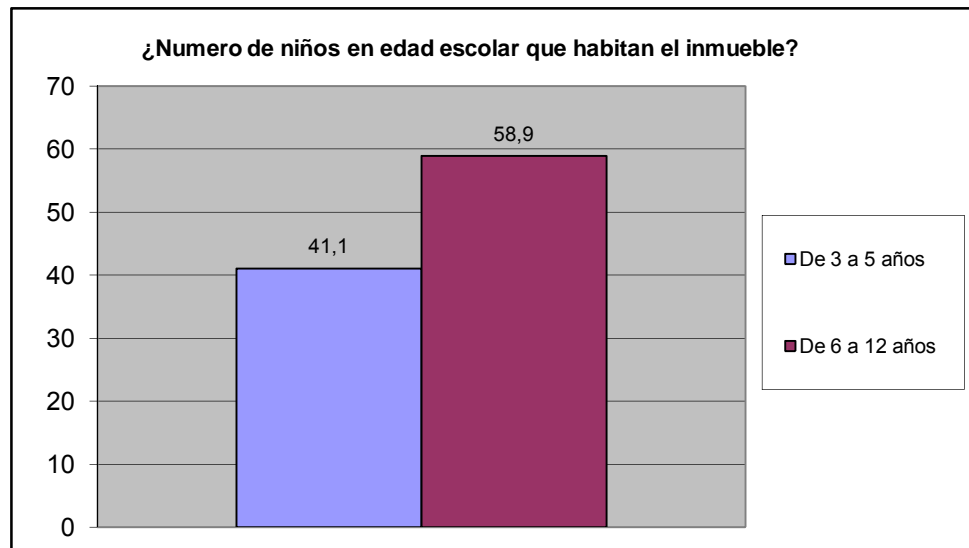

IX.- CAPACIDAD DE ACCESO DEL HOGAR A LOS SERVICIOS DE SALUD

¿Alguna vez Usted o algún miembro de su hogar ha dejado de comprar lentes prescritos debido a su costo?		fa	%
		124	42,2
	No	170	57,8
TOTAL		294	100

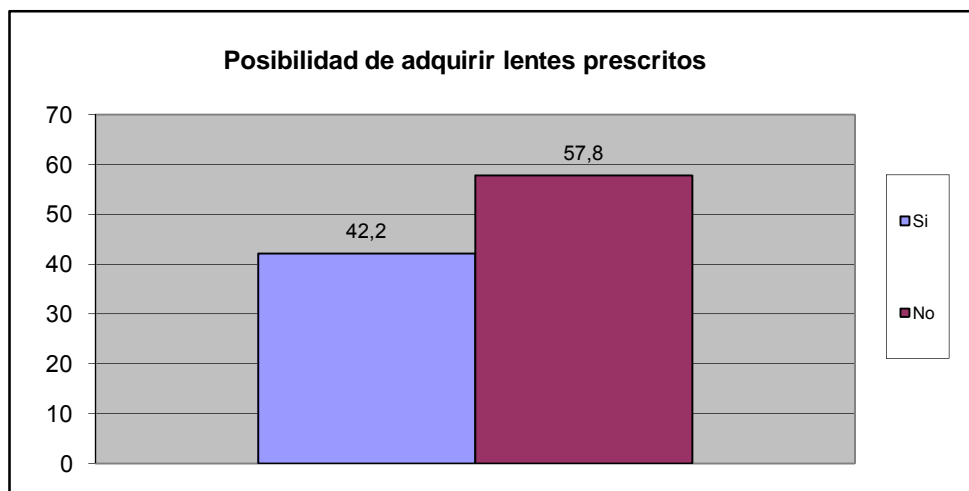

¿Alguna vez usted o algún miembro de su hogar ha dejado de comprar medicinas prescritas debido a su costo?		fa	%
		165	50,5
	No	162	49,5
TOTAL		327	100

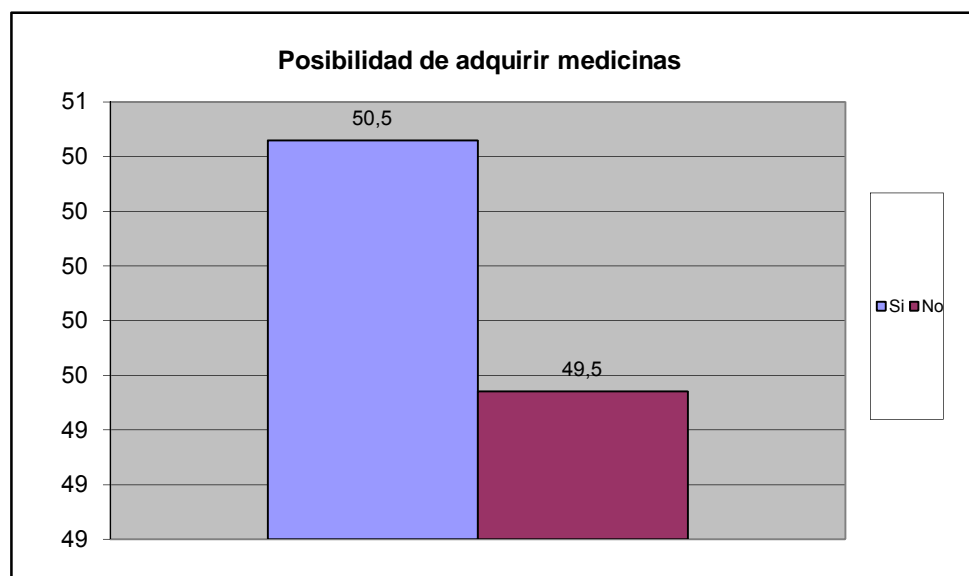

		fa	%
¿Presenta Ud o algun miembro de su familia dificultad para acceder a los servicios de salud?	Si	52	16,0
	No	274	84,0
TOTAL		326	100

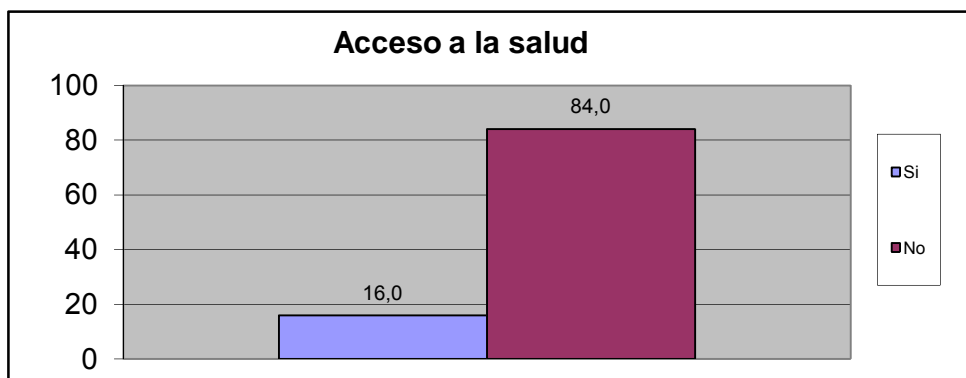

Principal causa de acceder al Servivio de Salud	fa	%
Nos queda lejos de nuestra casa	13	13,8
No nos atienden el mismo día	4	4,3
Son muy costosos los tratamientos médicos	30	31,9
son muy costosas las consultas medicas	17	18,1
el trato que recibimos no es el adecuado	22	23,4
Los horarios de atención al publico son reducidos	4	4,3
Otra	1	1,1
No sabe	3	3,2
No Responde	0	0,0
TOTAL.	94	100

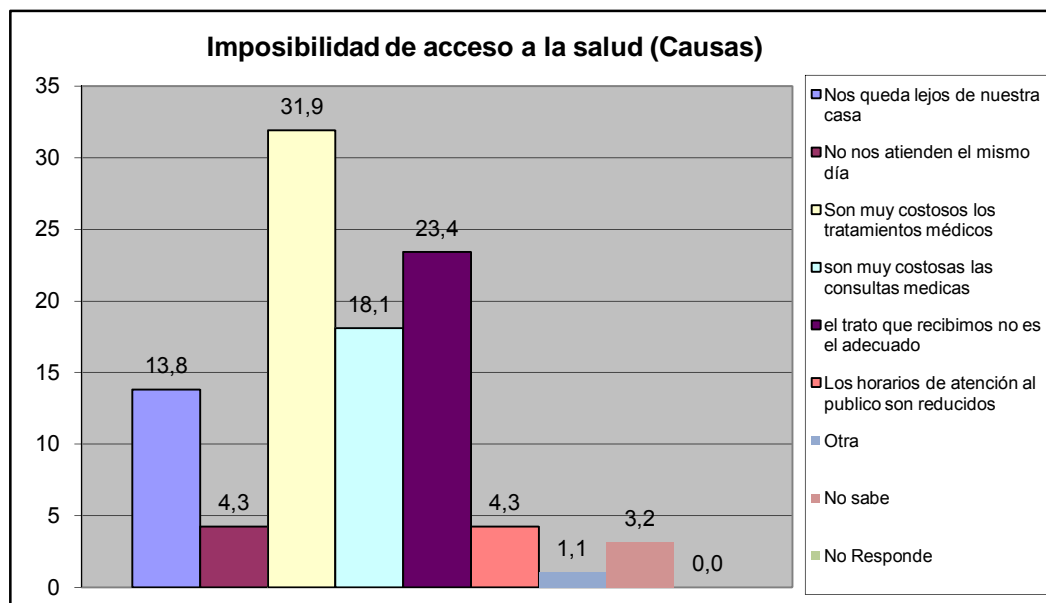

Cuando usted o algún miembro de su grupo familiar presentan algún quebranto de salud, ¿Qué hace generalmente?	fa	%
No hace nada	3	0,8
Se automedican	42	11,0
Llaman a un medico/enfermero	19	5,0
Llaman a un familiar	8	2,1
Acuden al hospital Dr. Jose Gregorio Hernandez "hospitalito".	175	45,7
Lo llevan a algún centro de salud privada	83	21,7
Va a un modulo barrio adentro	39	10,2
Llama a un servicio de asistencia medica privada a domicilio (EMI, Prosalud u otro).	8	2,1
No sabe	4	1,0
No responde	2	0,5
TOTAL.	383	100

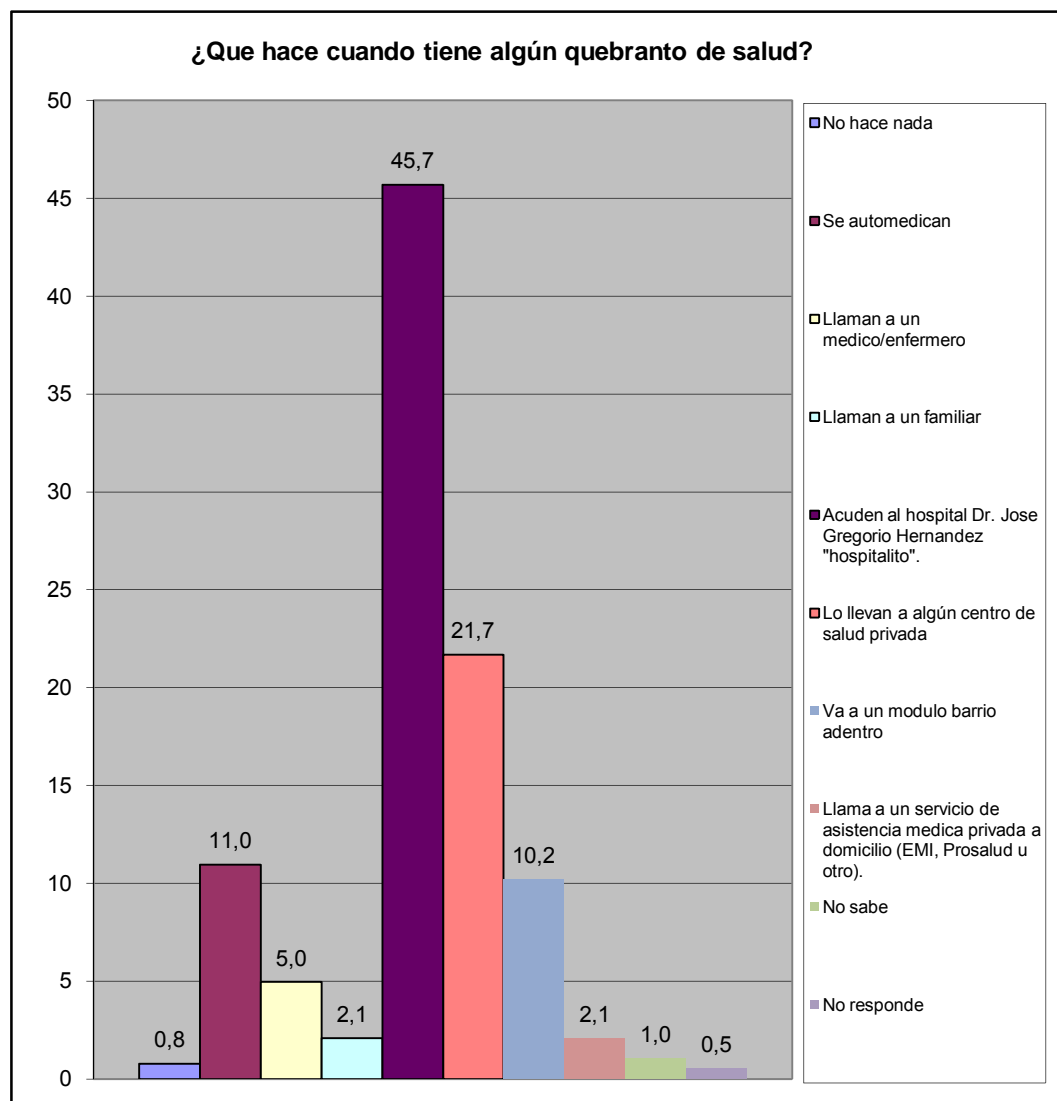

¿En los últimos 3 meses acudió usted al centro de salud más cercano?	fa	%
Para una emergencia	66	21,9
Para una consulta	71	23,5
Ambos	27	8,9
Nunca	117	38,7
No responde	21	7,0
Total	302	100

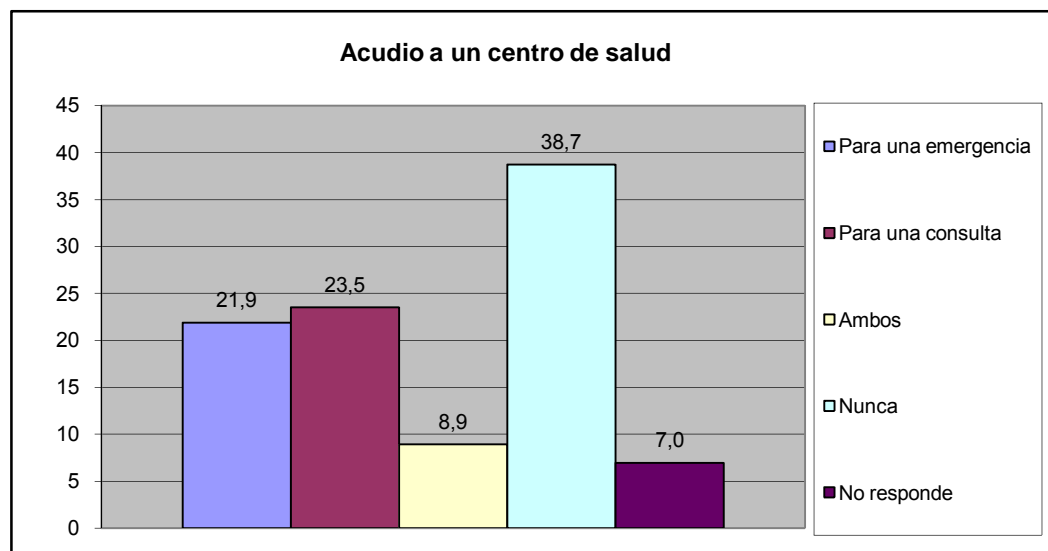

¿Cómo fue la atención que recibió?	fa	%
Lo atendieron y había los suministros médicos	141	46,7
Lo atendieron y no había los suministros médicos	14	4,6
Lo atendieron con demora	16	5,3
No fue atendido	2	0,7
No responde	2	0,7
Total	175	58

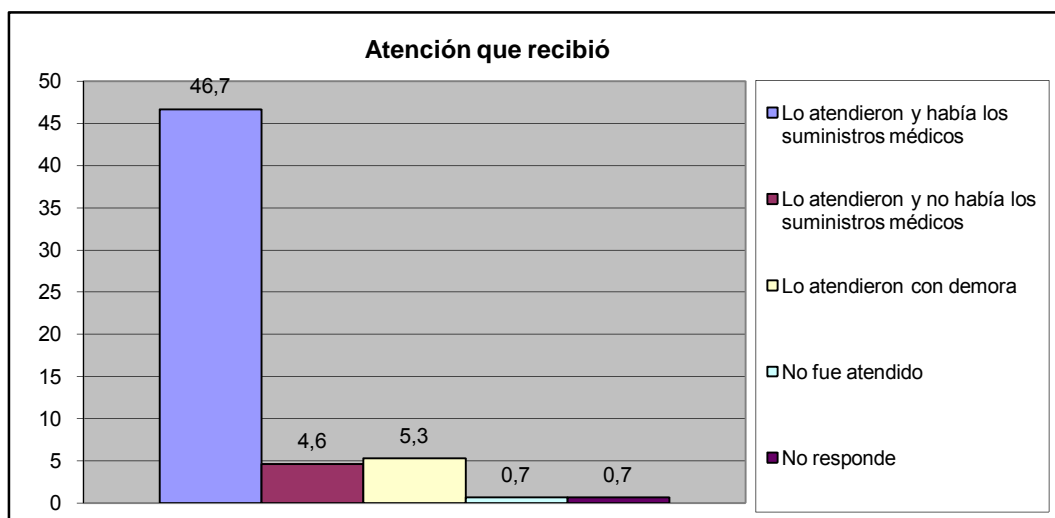

¿Acuanto tiempo caminando se encuentra el centro de salud publico?	fa	%
Hasta 15 Minutos	130	40,9
De 16 a 30 minutos	109	34,3
Más de 30 Minutos	48	15,1
No existe ninguno en su casa	9	2,8
No Sabe	20	6,3
No Responde	2	0,6
TOTAL	318	100

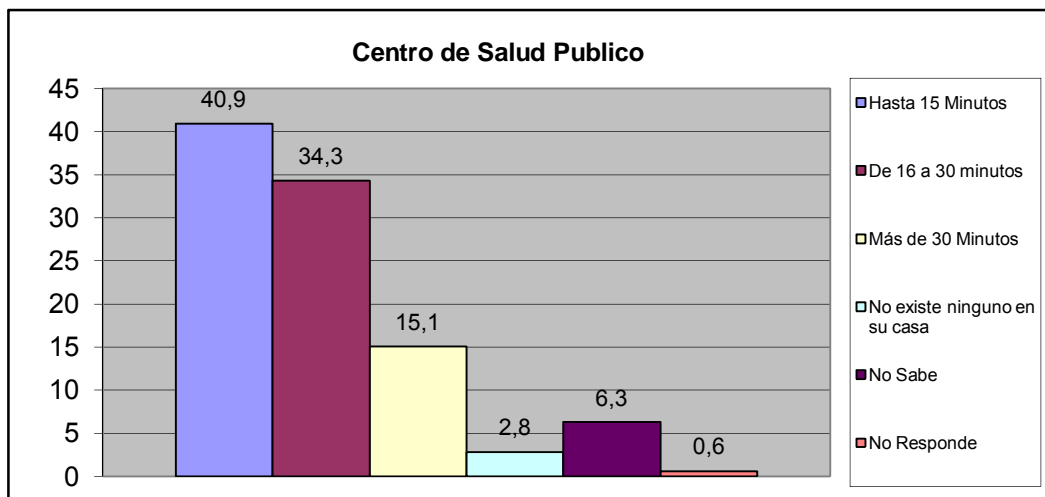

¿Acuanto tiempo caminando se encuentra el centro de salud privado?	fa	%
Hasta 15 Minutos	150	43,0
De 16 a 30 minutos	86	24,6
Más de 30 Minutos	64	18,3
No existe ninguno en su casa	26	7,4
No Sabe	22	6,3
No Responde	1	0,3
TOTAL	349	100

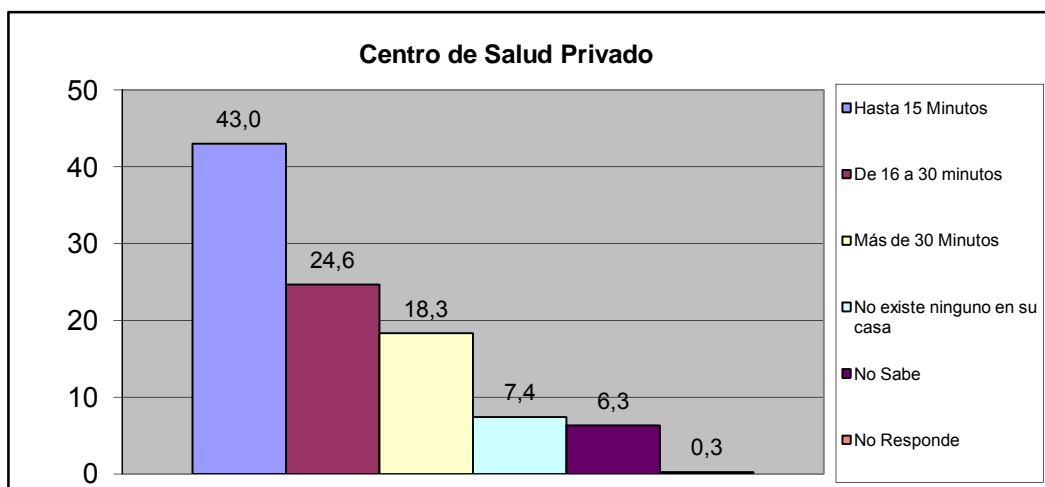

¿Acuanto tiempo caminando se encuentra el laboratorio clínico publico?	fa	%
Hasta 15 Minutos	155	41,2
De 16 a 30 minutos	92	24,5
Más de 30 Minutos	37	9,8
No existe ninguno en su casa	42	11,2
No Sabe	49	13,0
No Responde	1	0,3
TOTAL	376	100

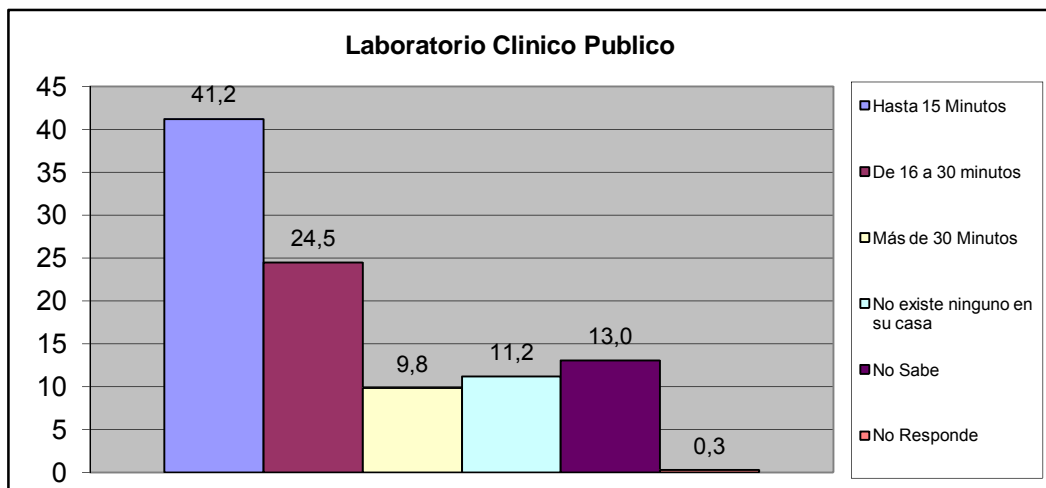

¿Acuanto tiempo caminando se encuentra el laboratorio clínico privado?	fa	%
Hasta 15 Minutos	141	46,1
De 16 a 30 minutos	73	23,9
Más de 30 Minutos	32	10,5
No existe ninguno en su casa	27	8,8
No Sabe	32	10,5
No Responde	1	0,3
TOTAL	306	100

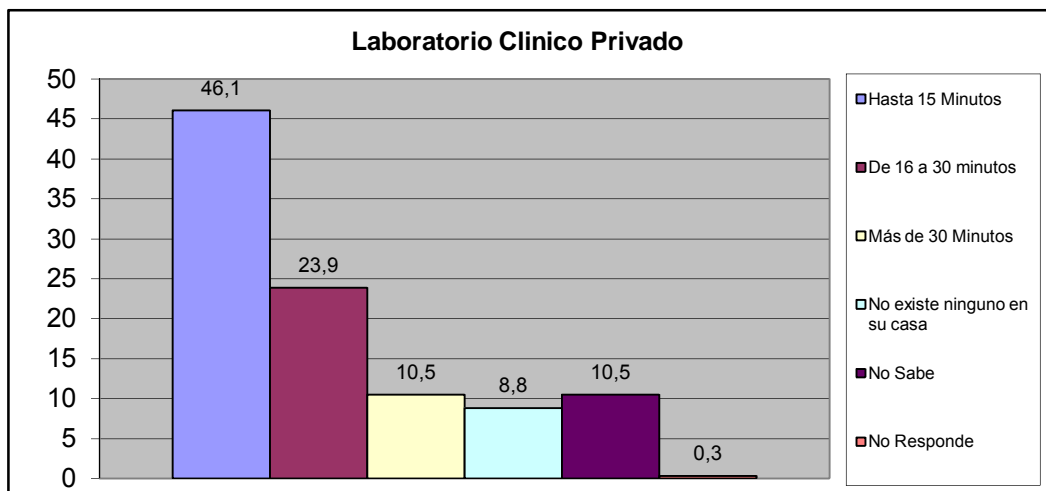

X.- CONVIVENCIA FAMILIAR

¿Conoce Usted que exista en su Comunidad casos de maltratos de niñas, niños y/o adolescentes?	fa	%
Si	35	10,5
No	272	81,9
No Sabe	24	7,2
No Responde	1	0,3
TOTAL	332	100

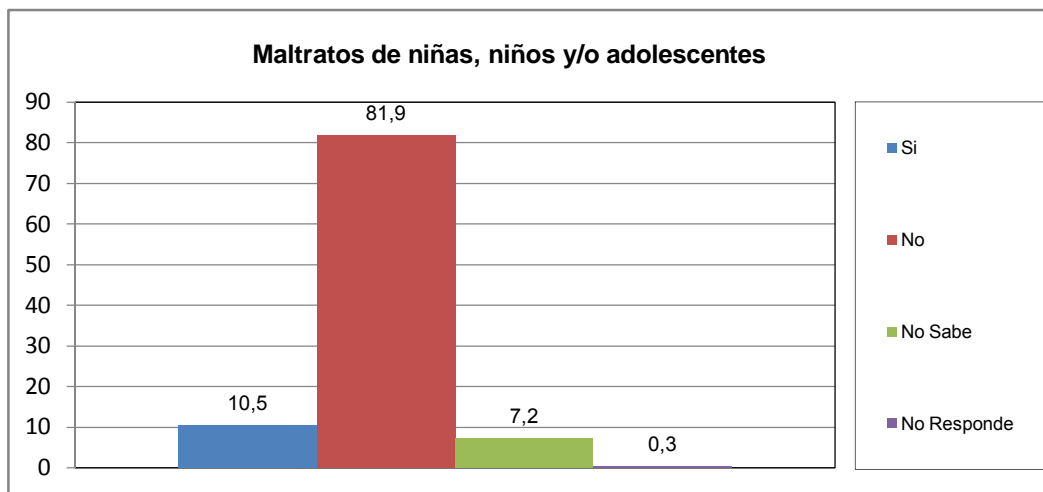

¿Quien origina el maltrato?	fa	%
Madre	20	48,8
Padre	20	48,8
Responsable	0	0,0
Representante	1	2,4
Otros familiares (hermanos, tios)	0	0,0
TOTAL	41	100

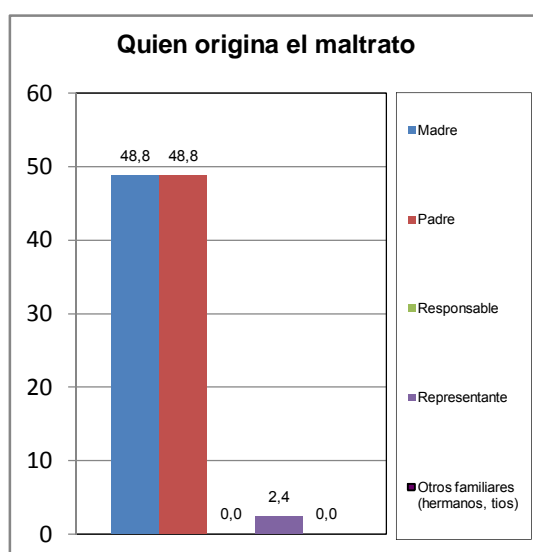

El maltrato observado en el hogar es:	fa	%
Físico	1	2,8
Verbal	4	11,1
Ambos	31	86,1
TOTAL	36	100

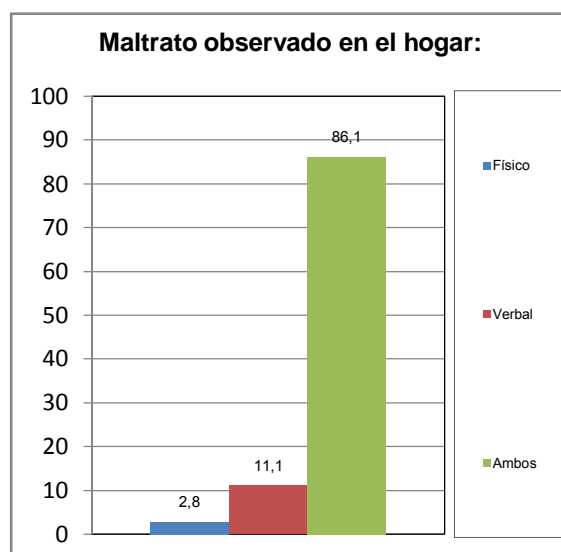

¿Conoce Usted en su comunidad casos de consumo de alcohol ó droga de niños, niñas y adolescentes?	fa	%
Si	101	30,3
No	198	59,5
No Sabe	32	9,6
No Responde	2	0,6
TOTAL	333	100

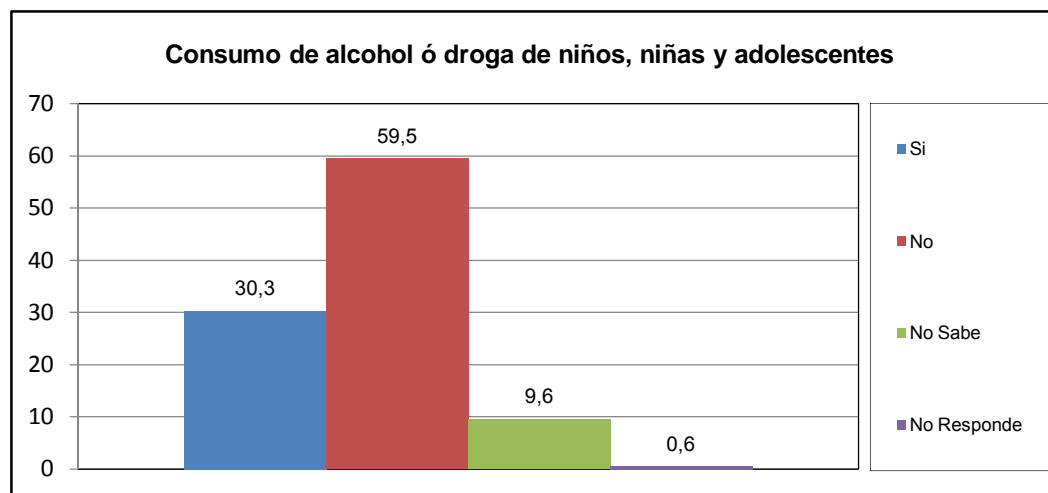

El consumo que se presenta es en:	fa	%
Niños	2	2,3
Niñas	1	1,1
Ambos (N)	7	8,0
Adolescente Varon	37	42,5
Adolescente Hembra	0	0,0
Ambos (A)	40	46,0
TOTAL	87	100

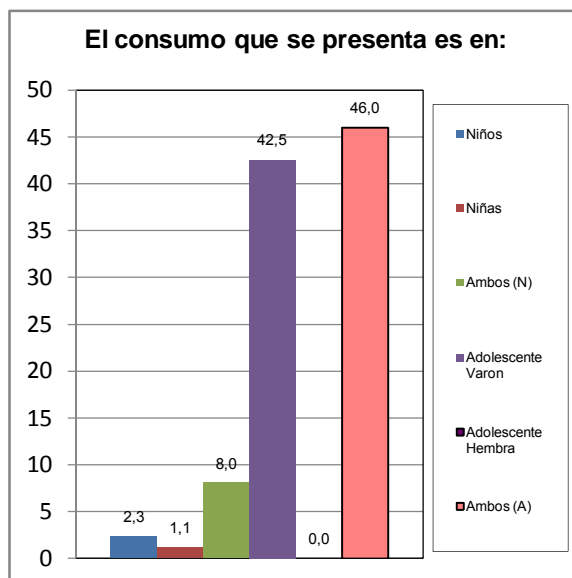

El consumo es de:	fa	%
Drogas	5	5,7
Alcohol	10	11,4
Ambos	73	83,0
TOTAL	88	100

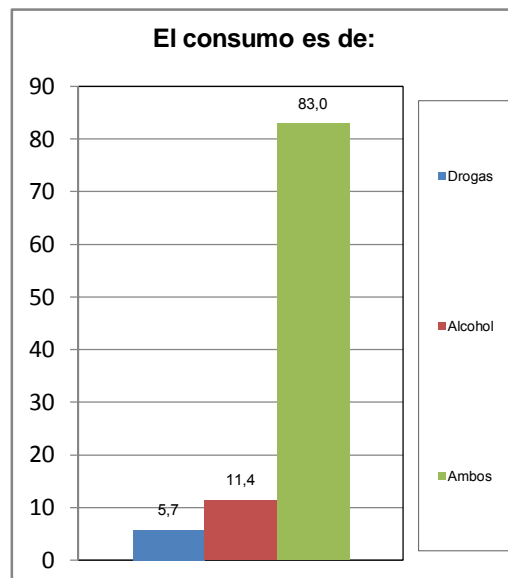

¿Conoce Usted en su comunidad casos de maltrato a la Mujer (Violencia Intrafamiliar)?	fa	%
Si	50	15,2
No	246	74,8
No Sabe	31	9,4
No Responde	2	0,6
TOTAL	329	100

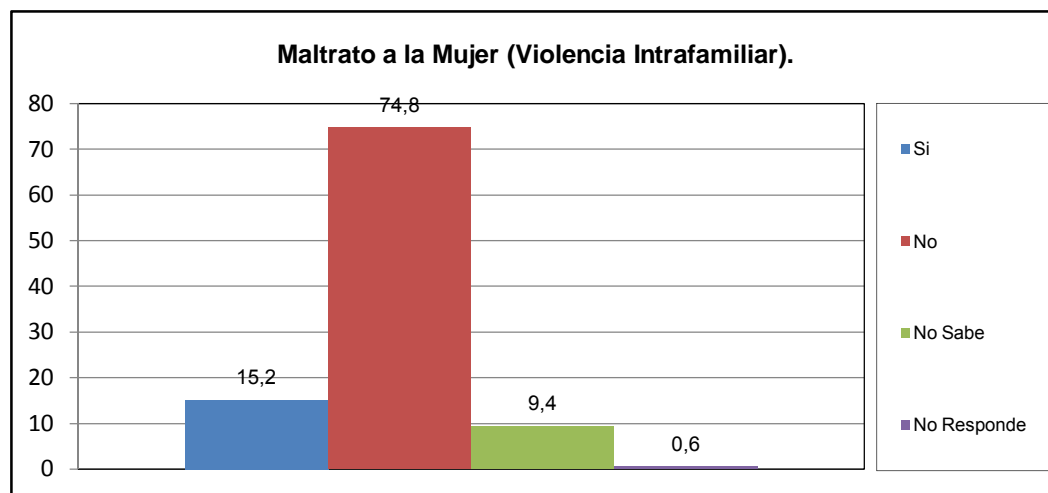

¿Quien origina el maltrato?	fa	%
Esposo	35	67,3
Concubino	11	21,2
Padre	2	3,8
Hermano	1	1,9
Novio	2	3,8
Otro	1	1,9
TOTAL	52	100

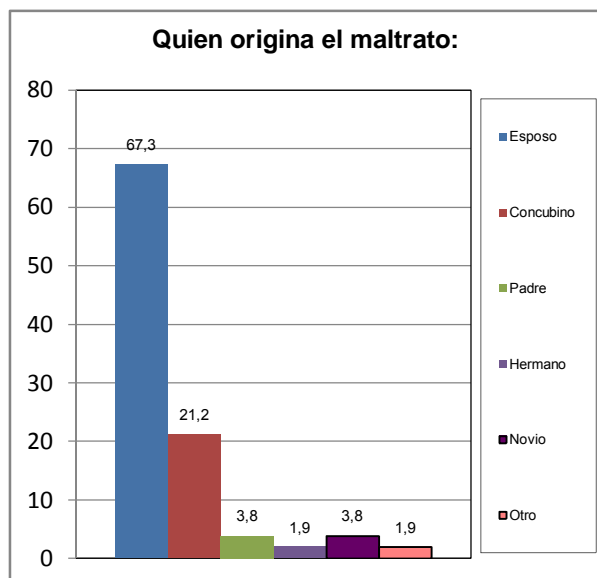

El maltrato observado en el hogar es:	fa	%
Físico	2	5,3
Verbal	4	10,5
Ambos	32	84,2
TOTAL	38	100

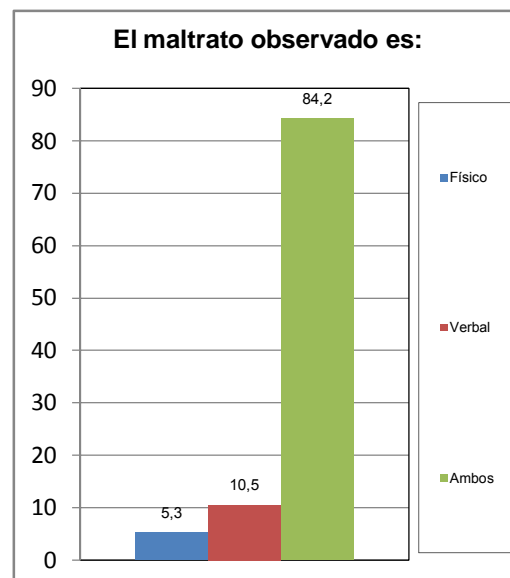

XI.- EVALUACIÓN DE LA GESTIÓN MUNICIPAL

¿Asistió Usted a los carnavales turísticos de San Diego?	fa	%
Si	214	69,0
No	96	31,0
TOTAL	310	100

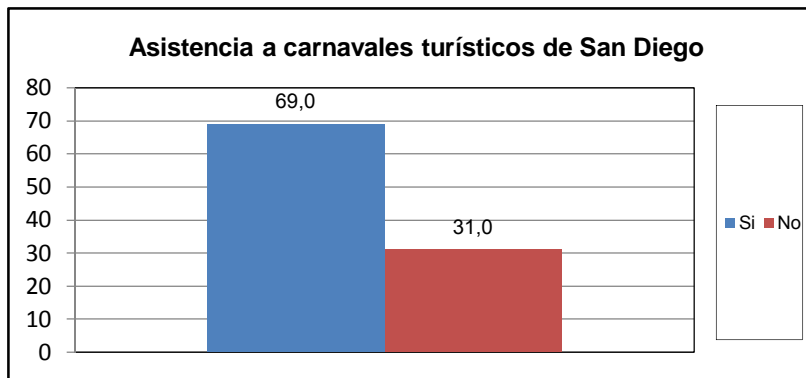

¿Cuál es la percepción que Usted tiene de los Carnavales turísticos de san diego?	fa	%
Excelente	81	27,3
Buena	123	41,4
Regular	50	16,8
Mala	20	6,7
Pésima	4	1,3
No opina	19	6,4
TOTAL	297	100

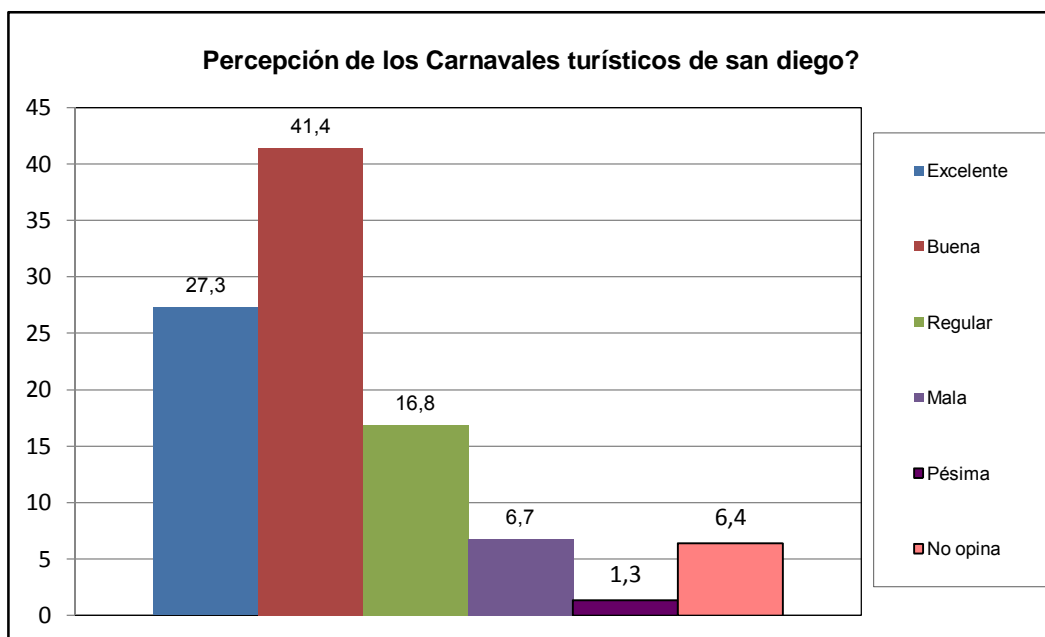

¿Como evalua usted la gestion municipal?	fa	%
Excelente	75	22,6
Buena	169	50,9
Regular	58	17,5
Mala	7	2,1
Pésima	6	1,8
No opina	17	5,1
TOTAL	332	100

