



República Bolivariana de Venezuela
Estado Carabobo
Sala Técnica del Consejo Local de Planificación Pública
del Municipio San Diego

Indice de Bienestar Humano Municipal de San Diego 2012.

DECODIFICACIÓN DE RESULTADOS DEL INSTRUMENTO

I.- DATOS DE LOCALIZACIÓN DE LA VIVIENDA

Sector	Nombre de Residencia o urbanismo
Centro A	Morro II (Apartamentos)

II.- SITUACIÓN SOCIOECONÓMICA

Régimen de Propiedad	fa	%
Nacional.	0	0,0
Estadal.	0	0,0
Concejo Municipal.	0	0,0
Baldío.	0	0,0
Ejido.	0	0,0
Privado Individual.	26	100,0
Privado Colectivo.	0	0,0
Otros (especifique)	0	0,0
No Sabe.	0	0,0
No Responde.	0	0,0
TOTAL	26	100



Características de la Vivienda	fa	%
Mansión.	0	0,0
Quinta o Casa quinta.	0	0,0
Townhouse.	0	0,0
Casa.	0	0,0
Apartamento.	26	100,0
Penthouse.	0	0,0
Apartamento en casa (anexo).	0	0,0
Casa de Vecindad o Pensión.	0	0,0
Rancho.	0	0,0
Otra Clase de Vivienda.	0	0,0
TOTAL	26	100

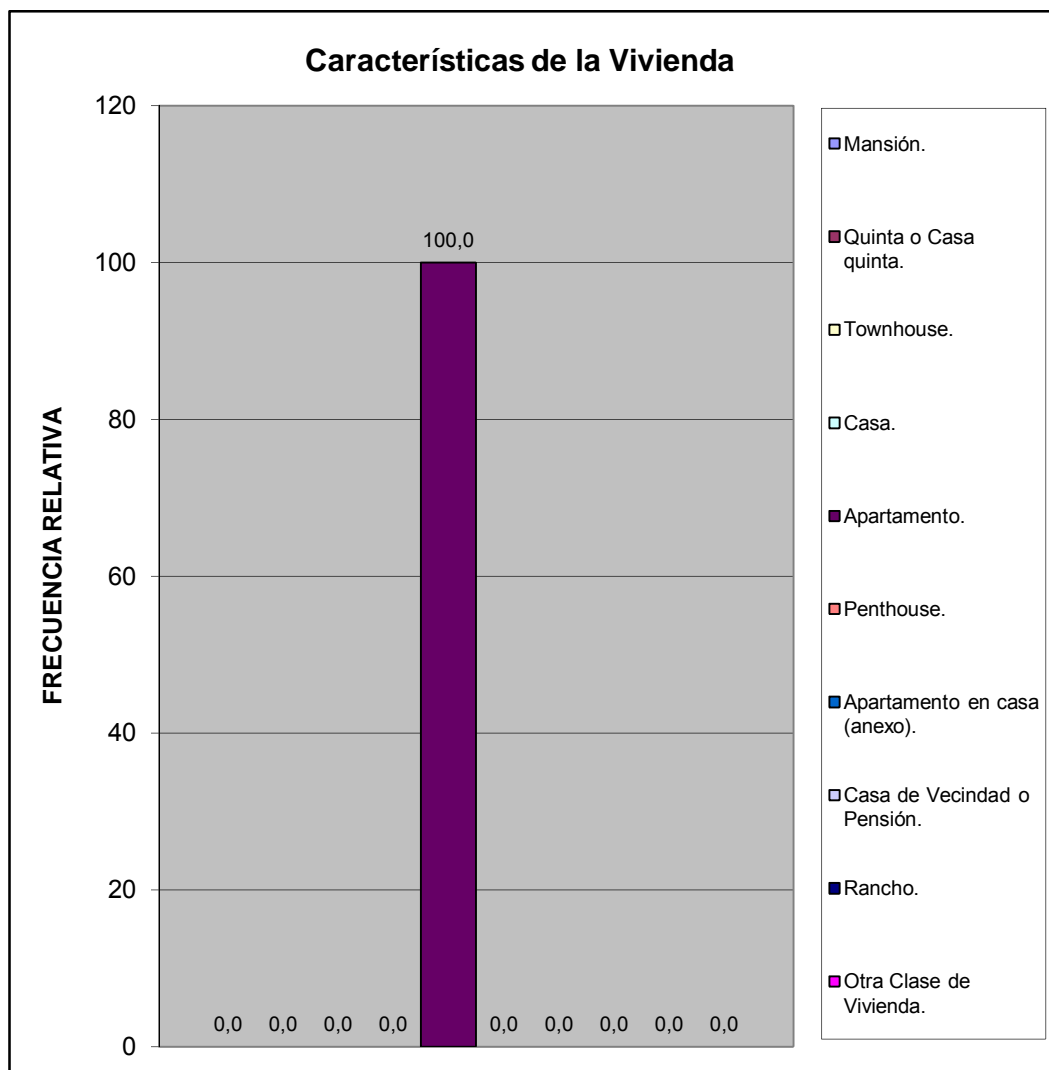

Usos del Inmueble	fa	%
Solo Residencial	26	100,0
Residencial Temporal (hotel)	0	0,0
Residencial y Comercial	0	0,0
Residencial y de Servicios	0	0,0
Residencial e Industrial	0	0,0
TOTAL	26	100

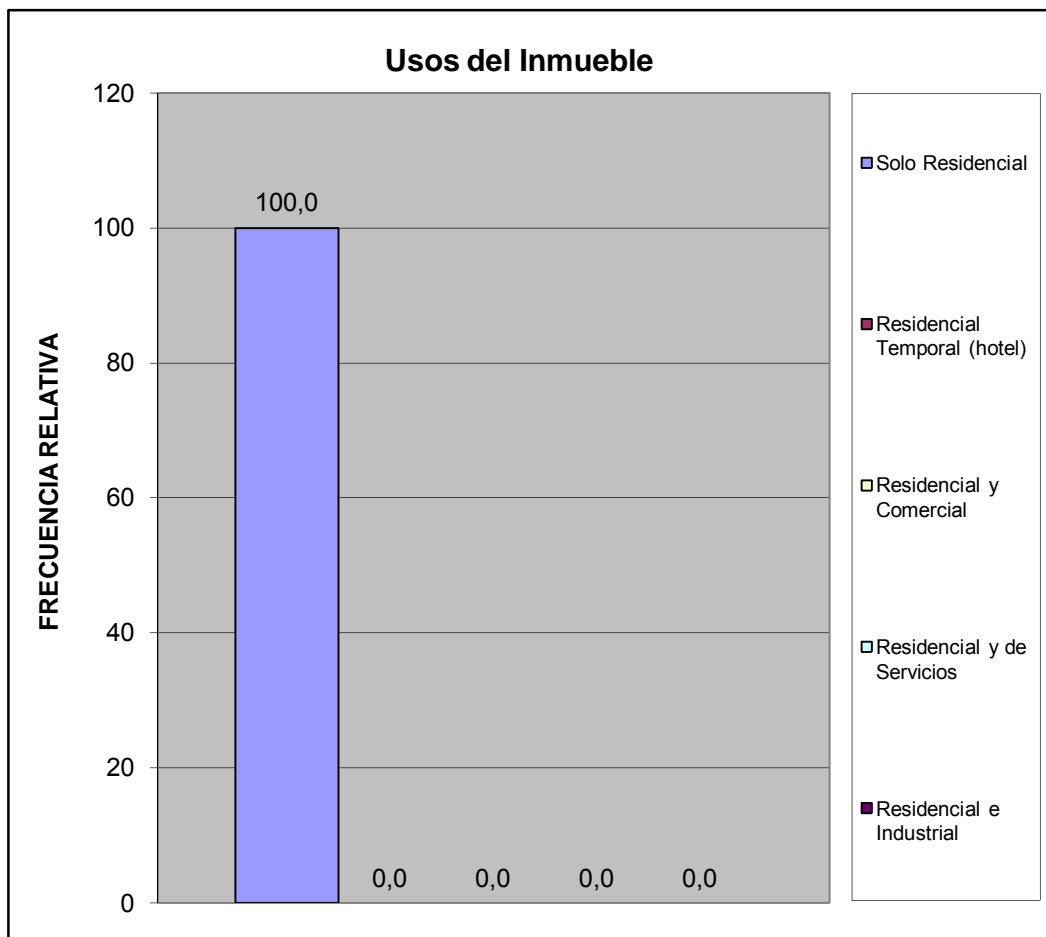

Estatus de la Vivienda	fa	%
Alquilada	0	0,0
Subalquilada	0	0,0
Propia Pagada	25	96,2
Otra Forma	0	0,0
Prestada Compartida	0	0,0
Propia pagandose	0	0,0
No Sabe	1	3,8
No responde	0	0,0
TOTAL	26	100

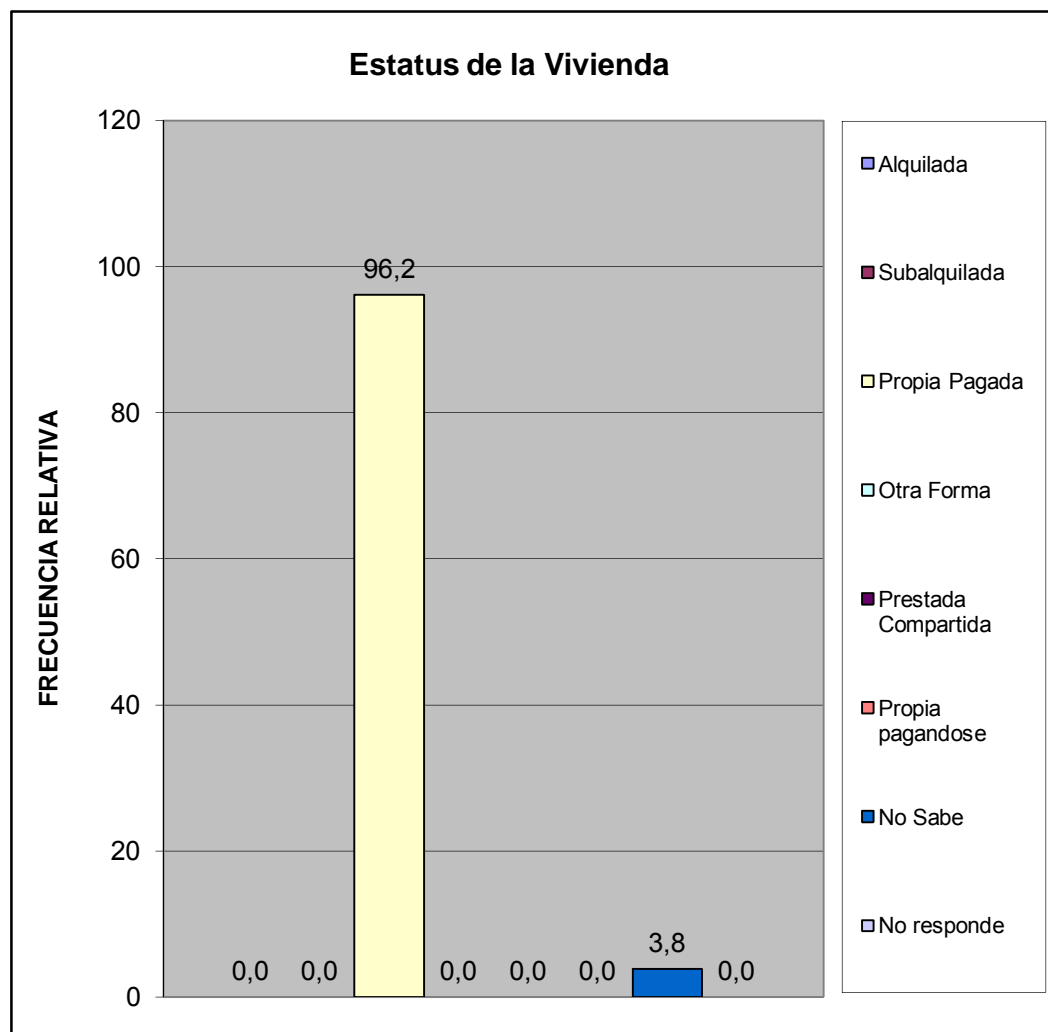

Material de Construcción Predominante en Paredes	fa	%
Bloque o ladrillo frisado	26	100,0
Bloque o ladrillo sin frisar	0	0,0
Concreto	0	0,0
Madera aserrada/formica/fibra de vidrio o similares	0	0,0
Adobe/tapia/baharaque frisado	0	0,0
Adobe/tapia/baharaque sin frisar	0	0,0
Caña/palma/tabla/carton piedra/similares	0	0,0
TOTAL	26	100



Material de Construcción Predominante en Pisos	fa	%
Mosaico/granito/vinil/cerámica/ladrillo	26	100,0
Terracota/parquet/alfombra y similares	0	0,0
Cemento Pulido	0	0,0
Cemento rustico	0	0,0
Tierra	0	0,0
Tablas/tablonos y similares	0	0,0
TOTAL	26	100

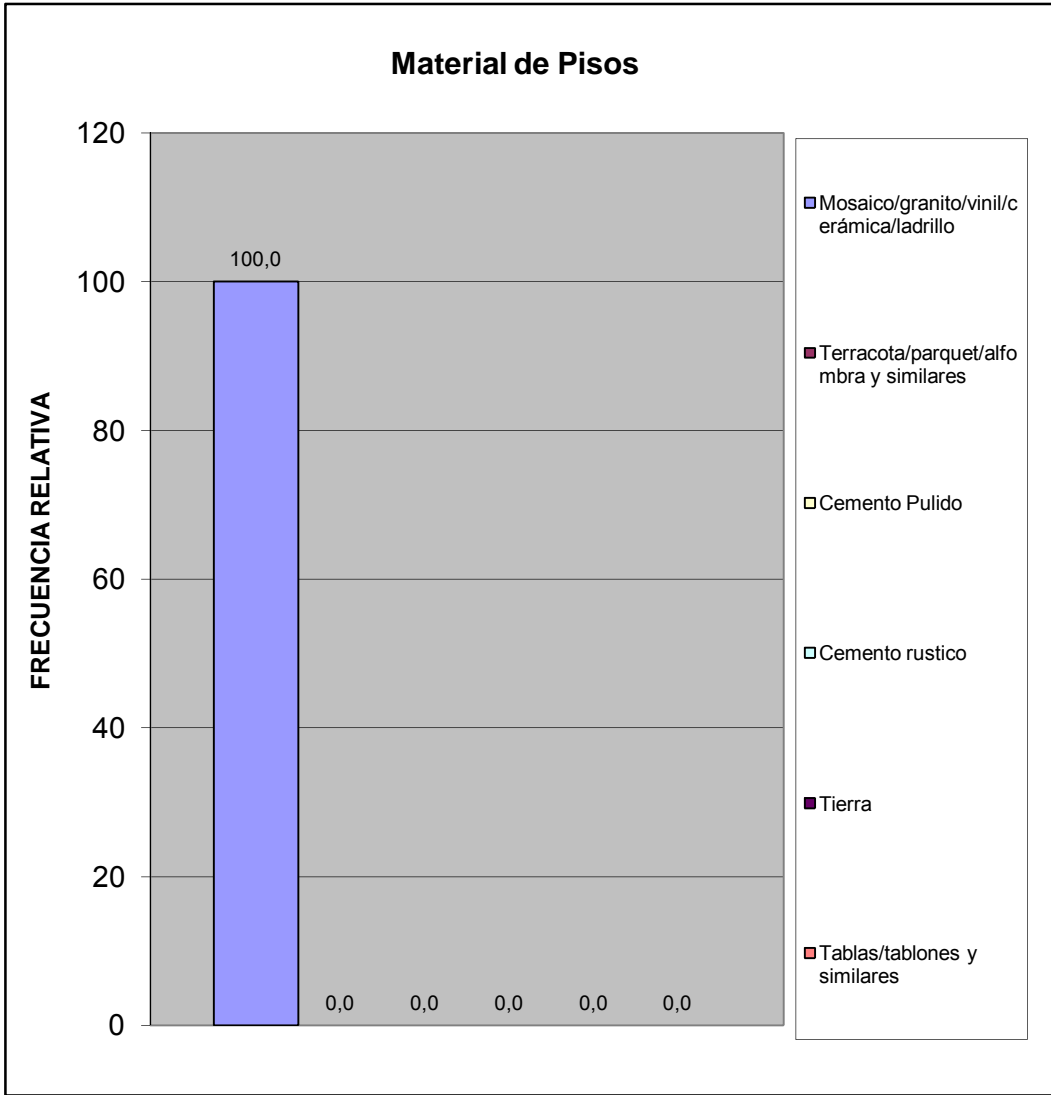

Material de Construcción Predominante en Techos	fa	%
Concreto Armado	20	76,9
Ladrillo-concreto	6	23,1
Fibra sintetica	0	0,0
Asbesto y similares	0	0,0
Laminas metalicas (Zinc y similares)	0	0,0
Madera	0	0,0
Caña/palma y similar	0	0,0
TOTAL	26	100

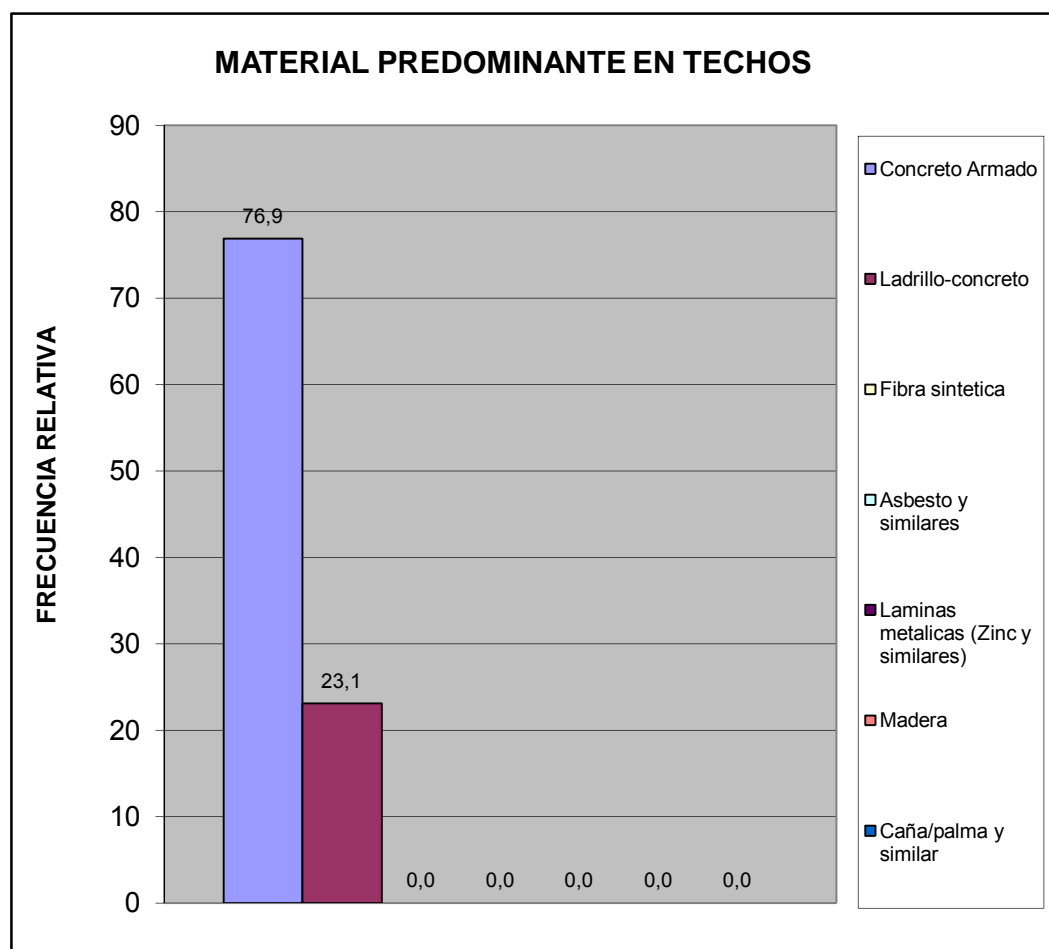

Hacinamiento Detectado	fa	%
Hogar Hacinado	0	0,0
Hogar No Hacinado	26	100,0
Total	26	100

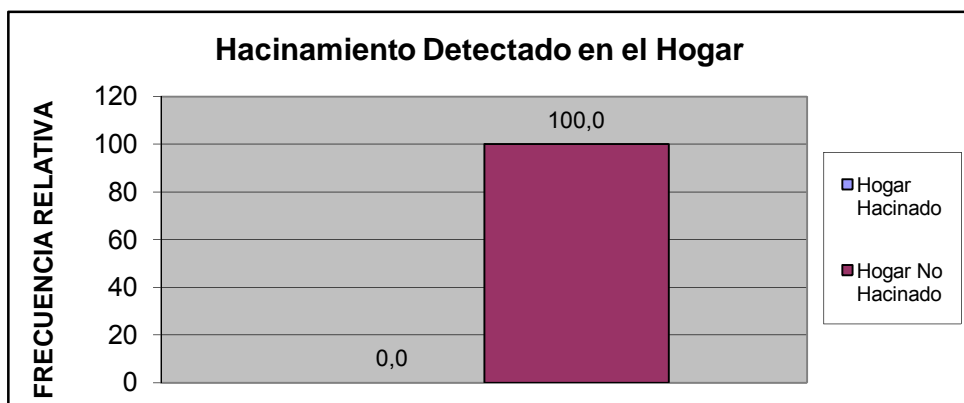

Ingreso Familiar	fa	%
Menos de Bs.F, 1.430	0	0,0
Entre Bs.F, 1.430 - 2.500	3	13,6
Entre Bs.F, 2.500 - 5.000	19	86,4
Entre Bs.F, 5.000 - 8.000	0	0,0
Entre Bs.F, 8.000 - 10.000	0	0,0
Entre Bs.F, 10.000 - 15.000	0	0,0
Entre Bs.F, 15.000 - 20.000	0	0,0
Mas de Bs.F, 20.000	0	0,0
TOTAL	22	100

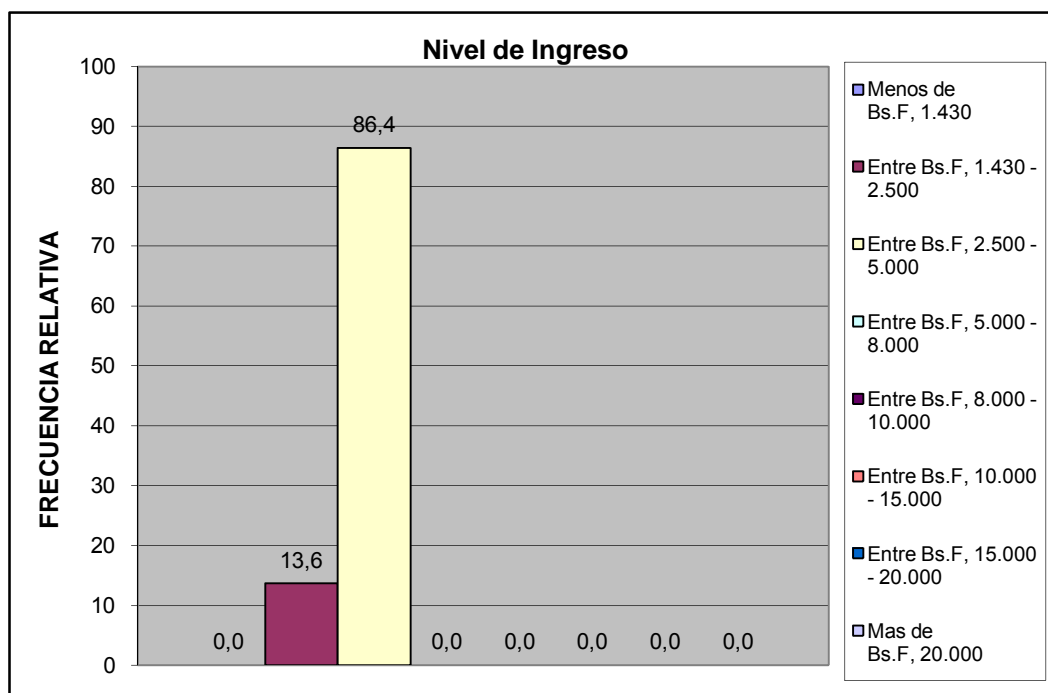

Criterio Linea de la Pobreza	fa	%
Hogar Pobre Extremo. Si ICANP < 1	0	0,0
Hogar Pobre Relativo. Si $1 \leq \text{ICAPC} < 2$	3	13,6
Hogar No Pobre. Si ICAPC > 2	19	86,4
Total	22	100

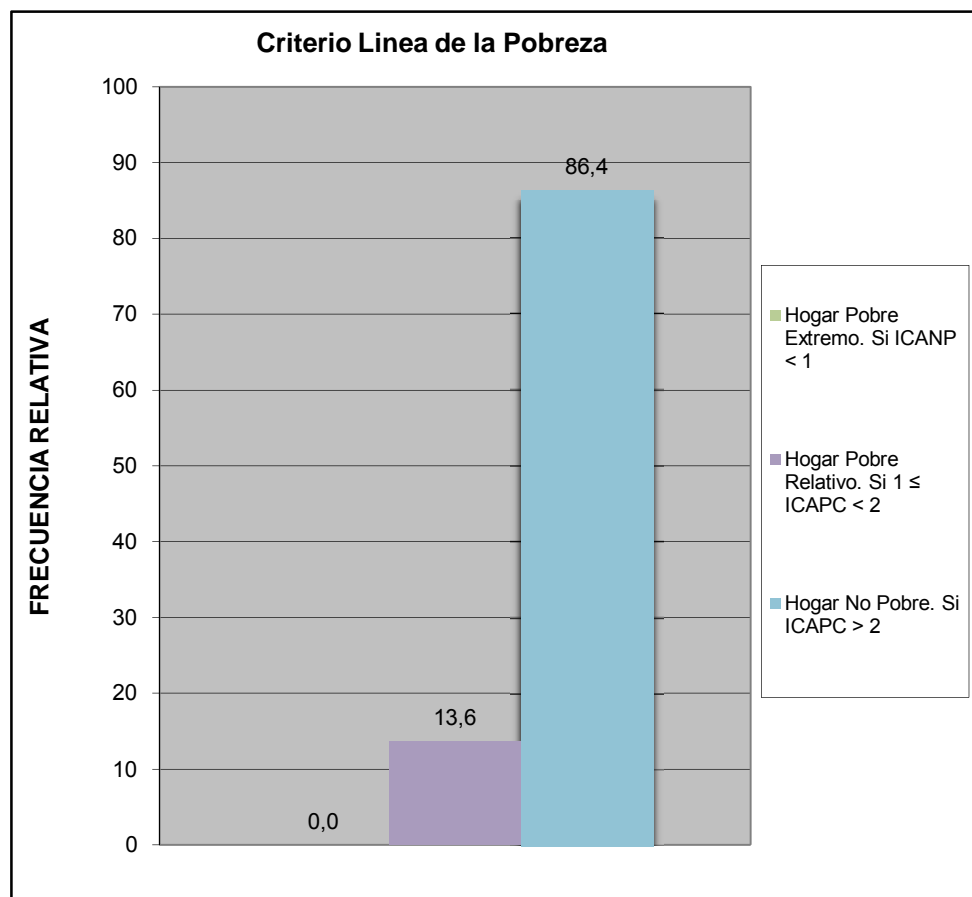

Cual es el nivel academico de los miembros de la familia que trabajan en el hogar:	fa	%
Primaria	0	0,0
Secundaria Inconclusa	0	0,0
Bachiller	4	8,5
Técnico Medio	7	14,9
Técnico Superior Universitario	5	10,6
Universitario	16	34,0
Universitario con postgrado	15	31,9
Otro	0	0,0
TOTAL	47	100

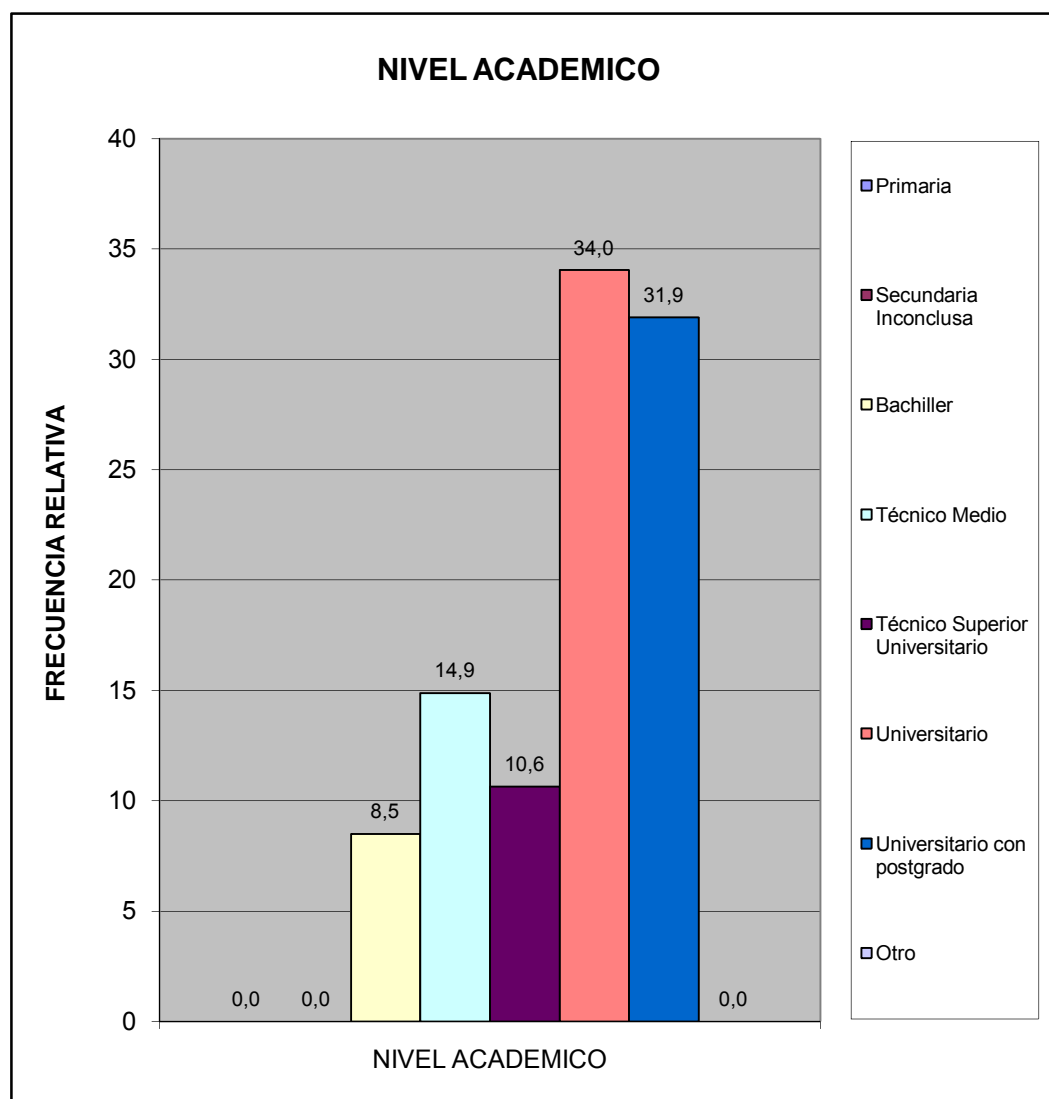

¿Cuales cree que son los principales problemas de su comunidad, por orden de prioridad del 1 mayor importancia al 8 menor importancia relativa?	fa	%
Deporte	83	9,5
Educación	103	11,8
Seguridad	162	18,6
Salud	94	10,8
Cultura y Recreación	86	9,9
Infraestructura	86	9,9
Servicios Públicos	173	19,9
Ambiente	83	9,5
TOTAL	870	100

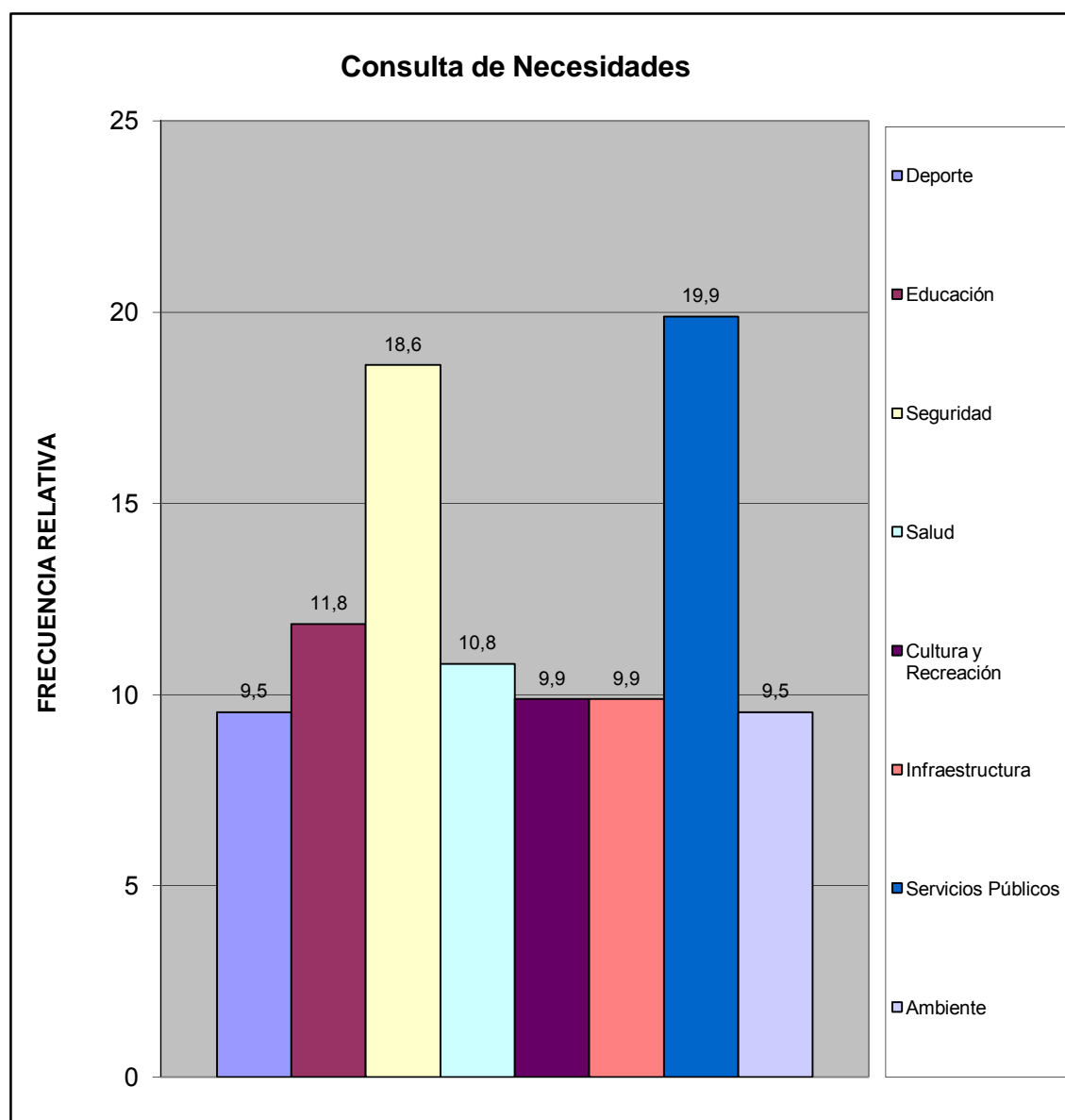

III.- SERVICIOS PÚBLICOS.

A esta Vivienda llega el agua por:	fa	%
Acueducto o tubería	26	100,0
Camión Cisterna	0	0,0
Pila publica o estanque	0	0,0
Pozo con tubería o Bomba	0	0,0
Pozo o manantial protegido	0	0,0
Otro	0	0,0
TOTAL	26	100



¿En esta vivienda tienen alguno de estos problemas con el suministro de agua?	fa	%
Se interrumpe el servicio Frecuentemente.	21	77,8
La cantidad o presión del agua es muy baja.	0	0,0
El agua es turbia.	3	11,1
Tiene mal olor o mal sabor.	3	11,1
Todas las anteriores.	0	0,0
Otros	0	0,0
TOTAL	27	100

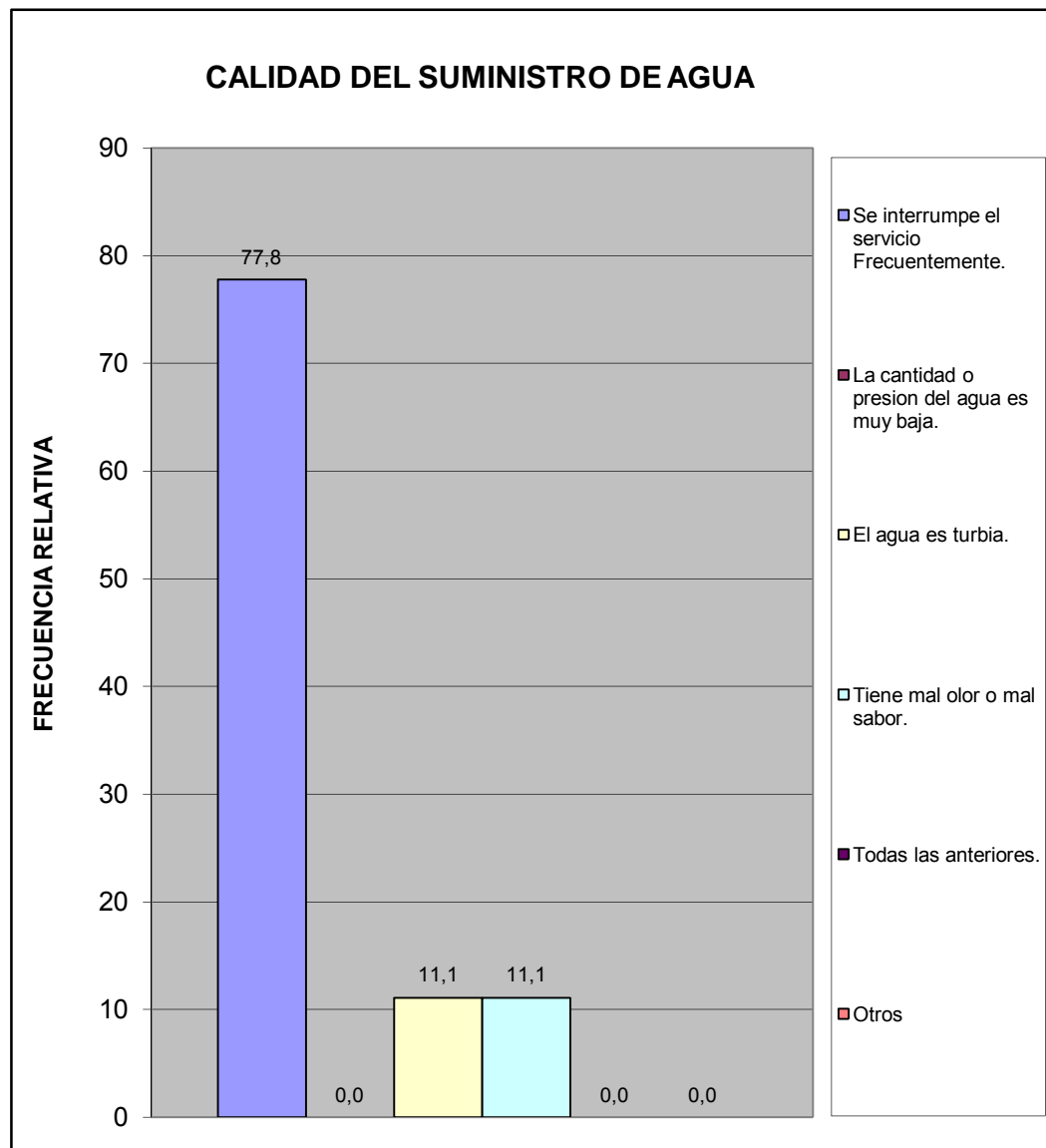

¿Conoce usted quien es el responsable del suministro de agua por tubería?	fa	%
Gobierno Nacional (Hidrocentro)	23	88,5
Gobierno Regional (Gobernación)	1	3,8
Gobierno Municipal (Alcaldía de San Diego)	2	7,7
TOTAL	26	100

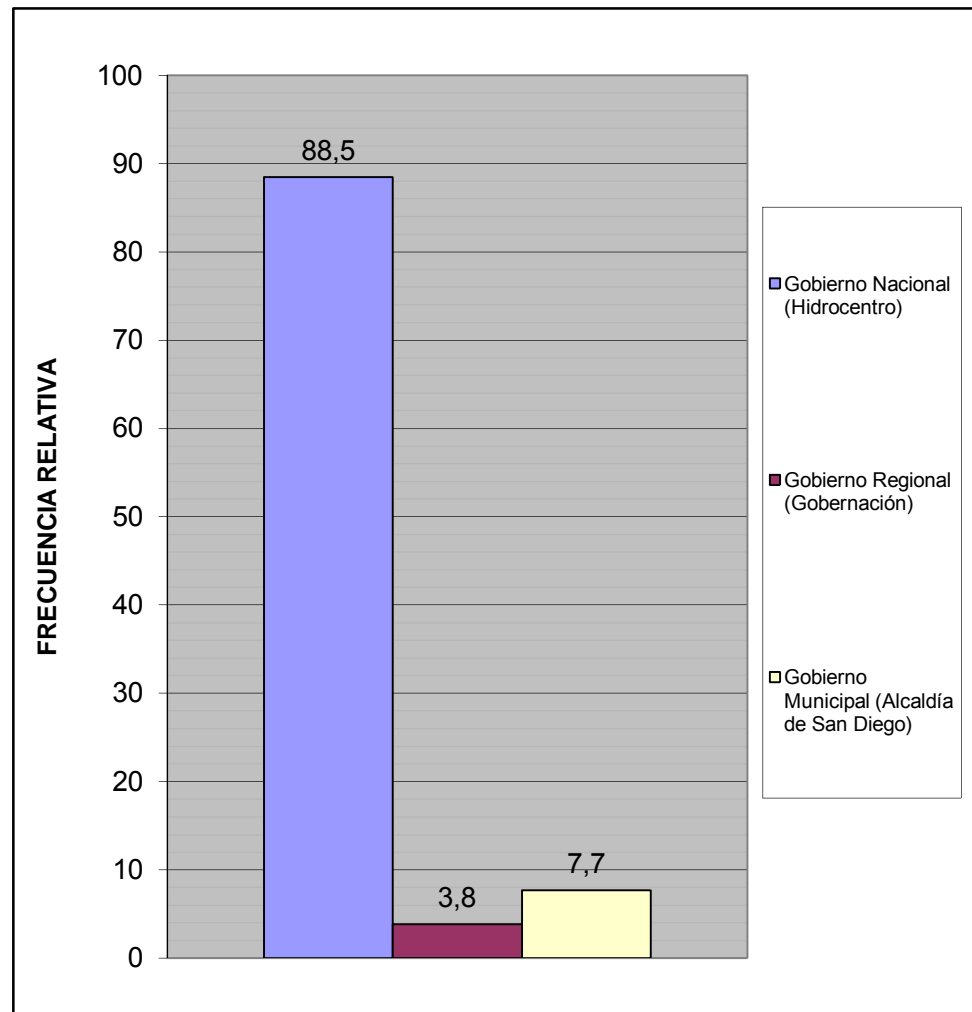

¿Conoce usted quien es el responsable del mantenimiento y/o reparación de la red de aguas negras?	fa	%
Gobierno Nacional (Hidrocentro)	23	88,5
Gobierno Regional (Gobernación)	0	0,0
Gobierno Municipal (Alcaldía de San Diego)	3	11,5
TOTAL	26	100

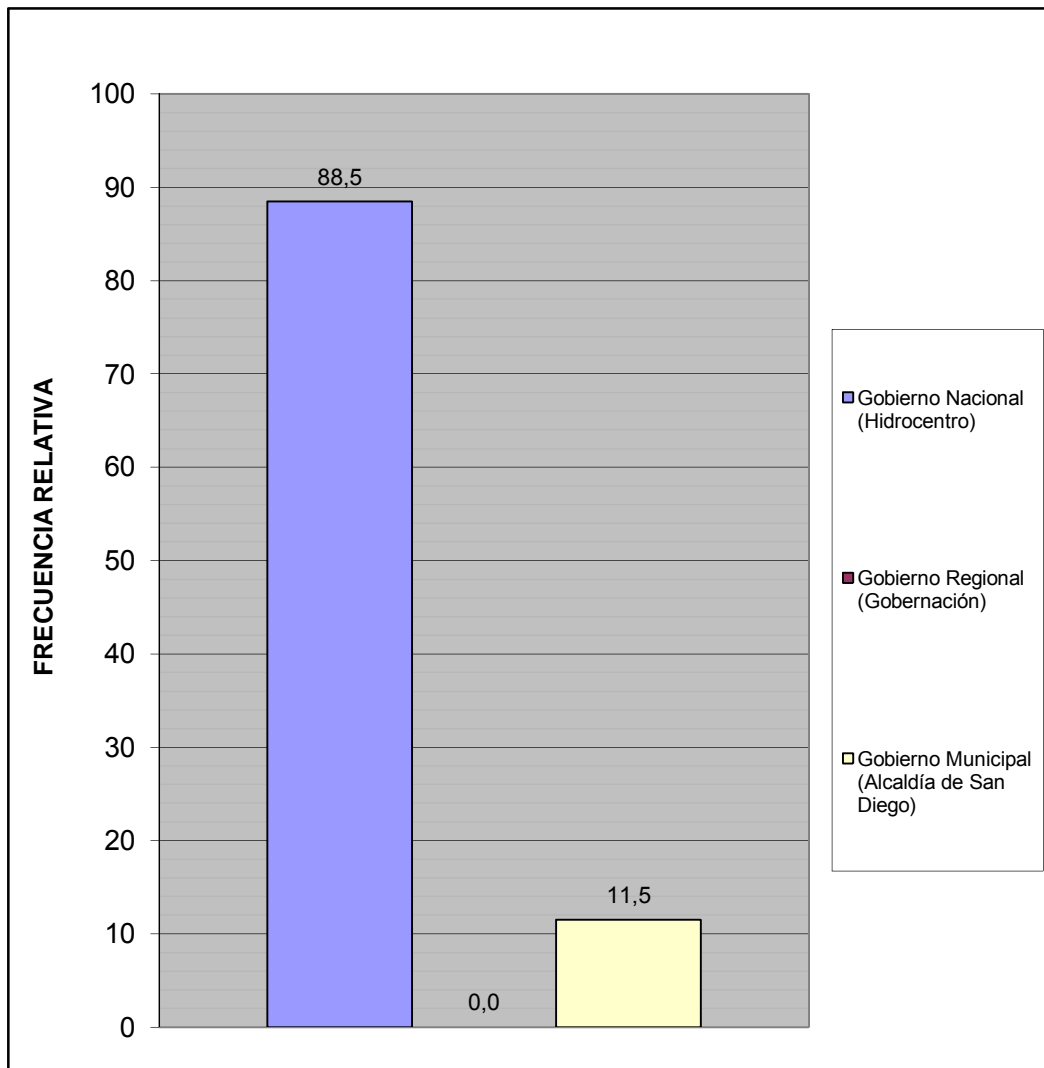

¿Cuál es la fuente de suministro eléctrico usada en esta vivienda?	fa	%
Eleoccidente (Cadafe)	8	30,8
Eleva	18	69,2
Planta Electrica Particular	0	0,0
Toma del poste publico	0	0,0
Otro	0	0,0
TOTAL	26	100

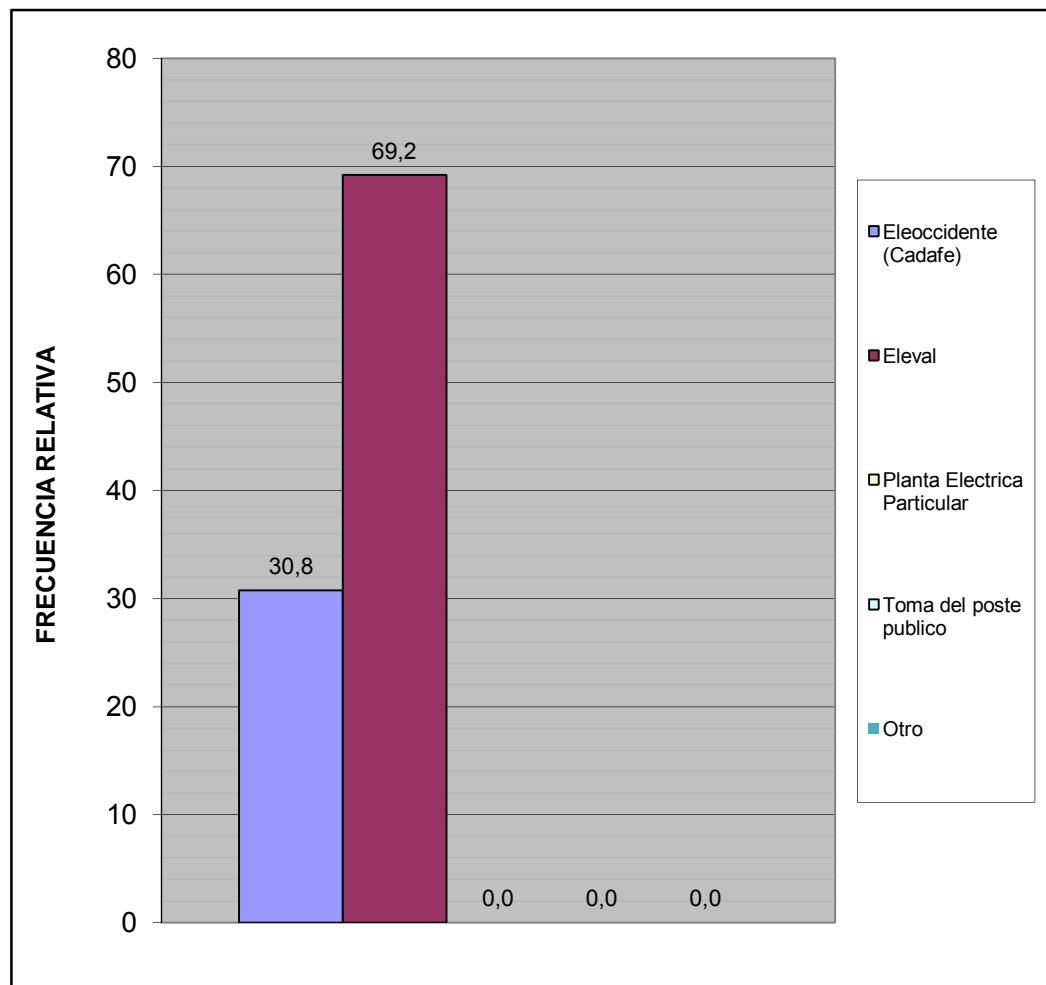

¿En su vivienda tienen alguno de estos problemas con el suministro eléctrico?	fa	%
Frecuentes altas y bajas de tensión	5	27,8
Se interrumpe frecuentemente el suministro	8	44,4
Cortos circuitos y quema de artefactos electricos	1	5,6
No tiene problemas con el suministro electrico	3	16,7
Otro	1	5,6
TOTAL	18	100

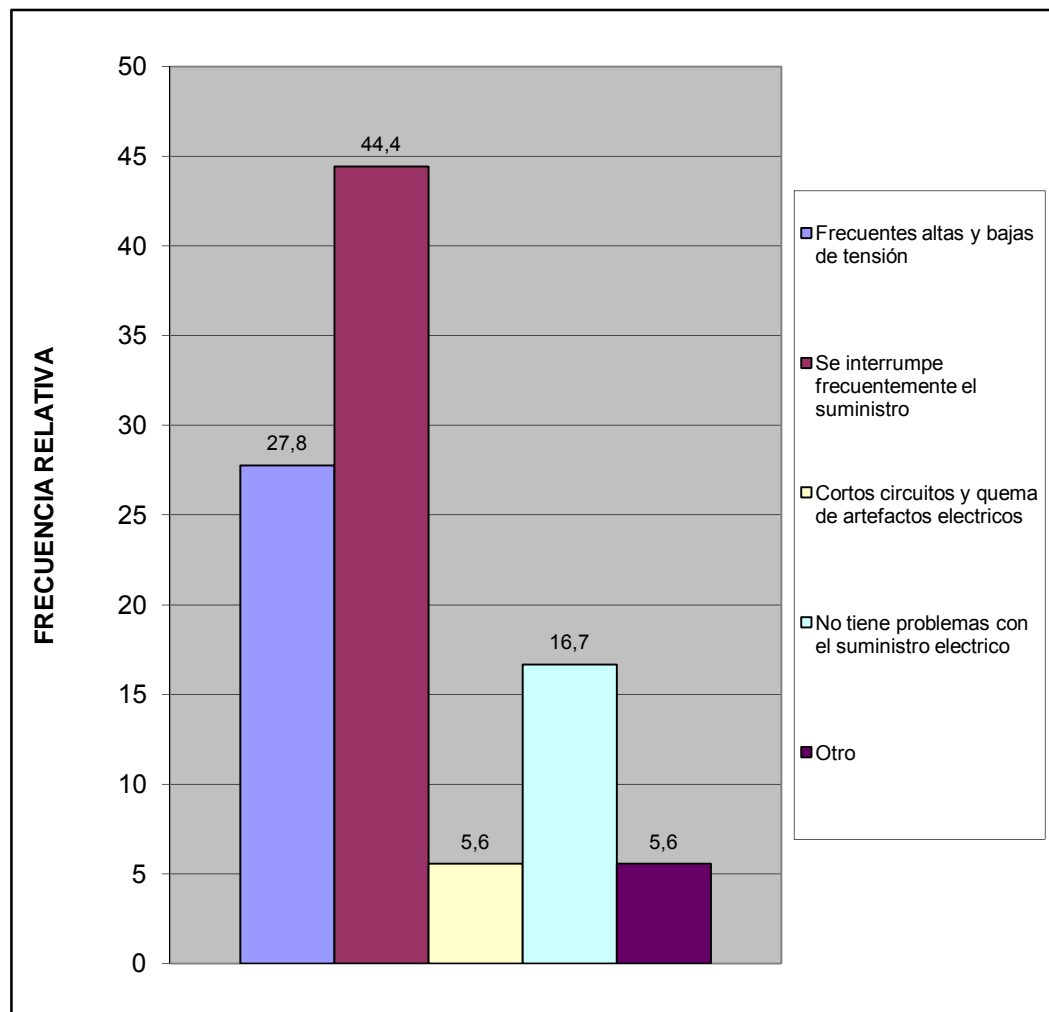

Esta vivienda tiene:	fa	%
Poceta conectada a cloaca	26	100,0
Poceta conectada a pozo séptico	0	0,0
No tiene conexión a pozo séptico o a la cloaca	0	0,0
Excusado de hoyo o letrina	0	0,0
No tiene excusado	0	0,0
TOTAL	26	100



IV.- ACCESIBILIDAD A SERVICIOS PÚBLICOS

¿En los últimos 12 meses han tenido alguno de los siguientes problemas con las redes de cloacas?	fa	%
Se tapa con regularidad	3	10,3
Se desbordan cuando llueve	4	13,8
Malos olores hacia el interior de la vivienda	3	10,3
Otro	0	0,0
No tiene problemas con las redes de cloacas	19	65,5
TOTAL	29	100

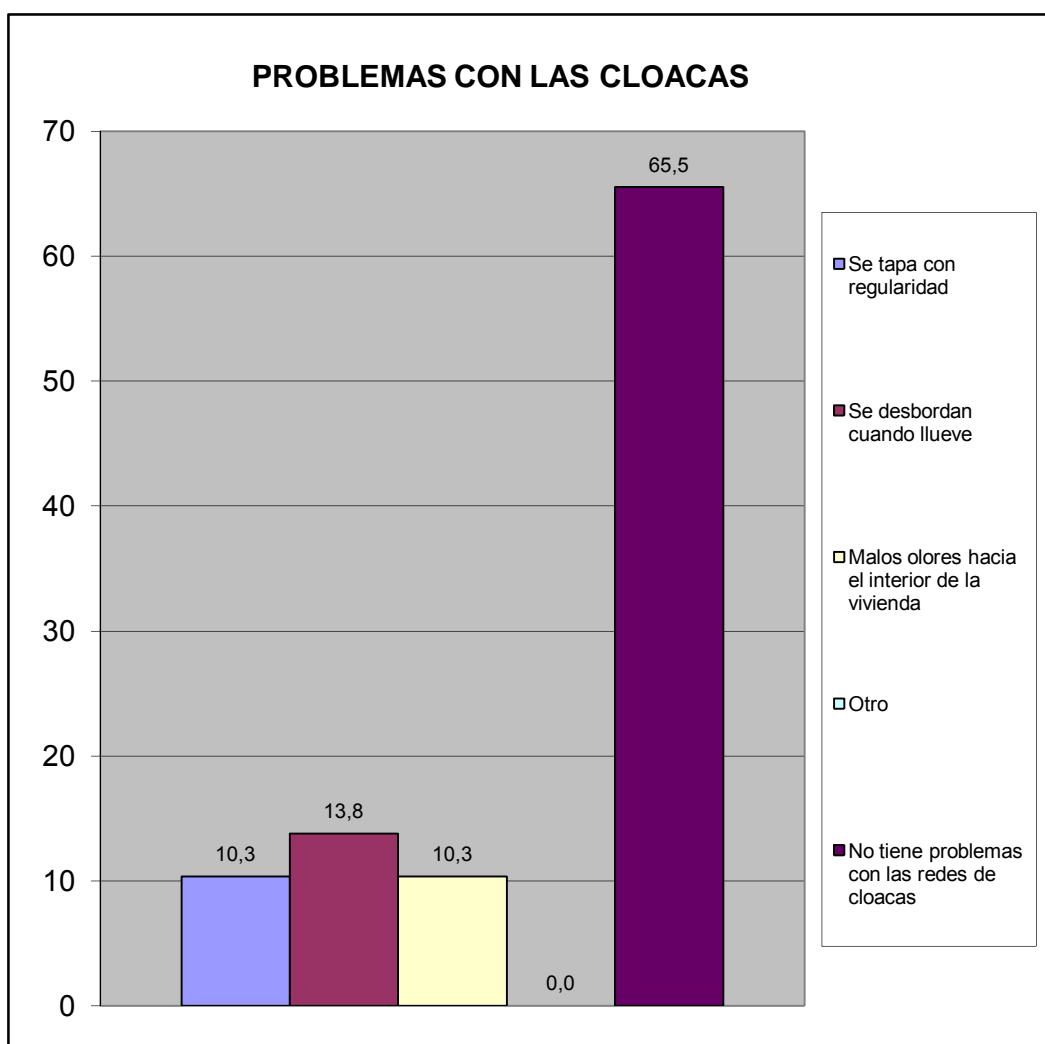

En caso de tener algún problema con el sistema de cloacas ¿cuál cree Ud. Es la principal razón de que ocurra?	fa	%
Insuficiente Capacidad (tamaño) del sistema.	1	50,0
Vencimiento de las Cloacas (Antigüedad)	0	0,0
Los vecinos echan desperdicios y las obstruyen	0	0,0
En muchas casas el drenaje de lluvia esta conectado a las cloacas (empotradas)	0	0,0
Falta de mantenimiento	1	50,0
Otro	0	0,0
TOTAL	2	100

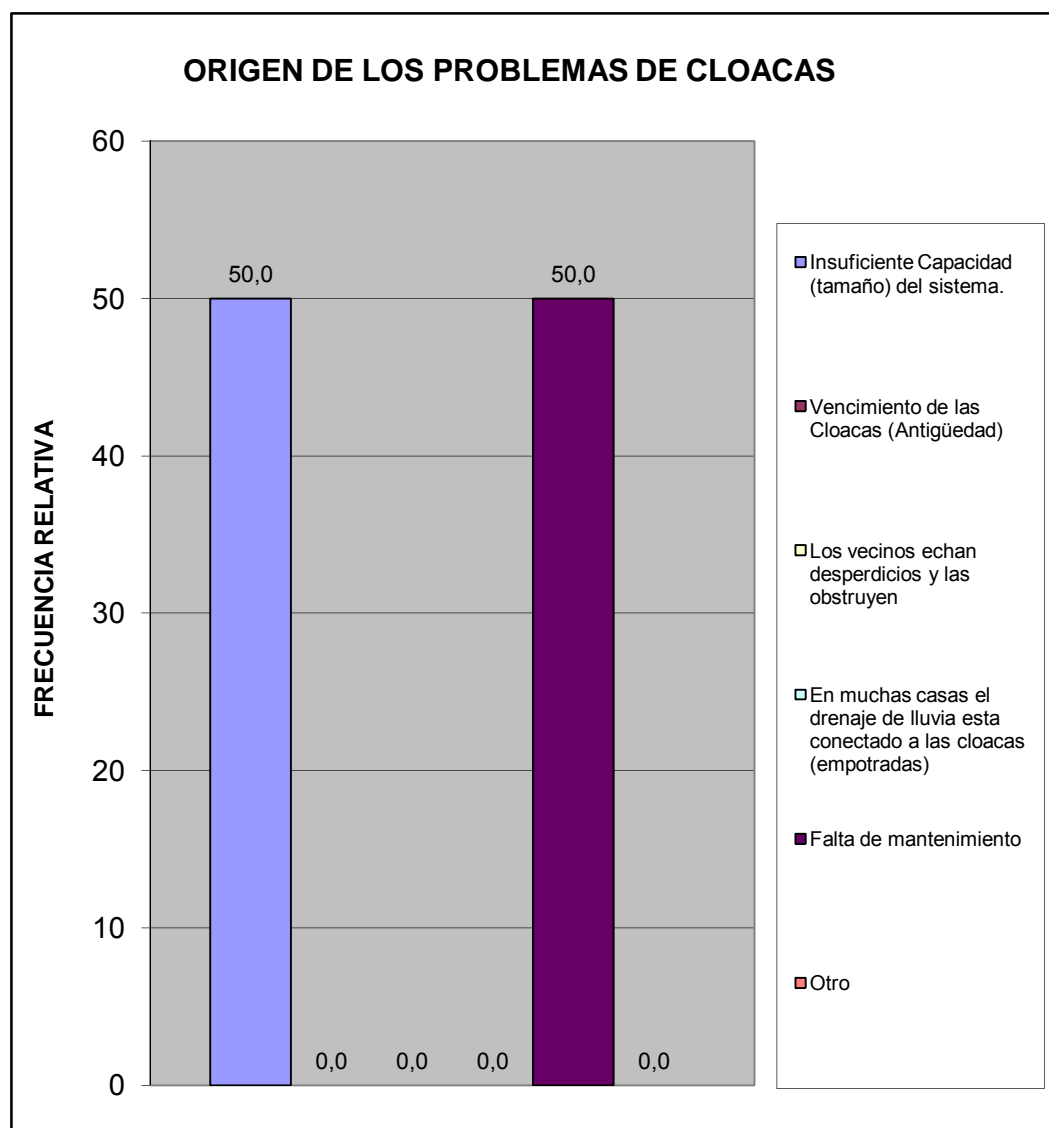

¿En esta Vivienda la basura?	fa	%
Es recogida por el servicio de aseo urbano	26	100,0
Se Deposita en Container Colectivo	0	0,0
No hay servicio de aseo urbano	0	0,0
TOTAL	26	100

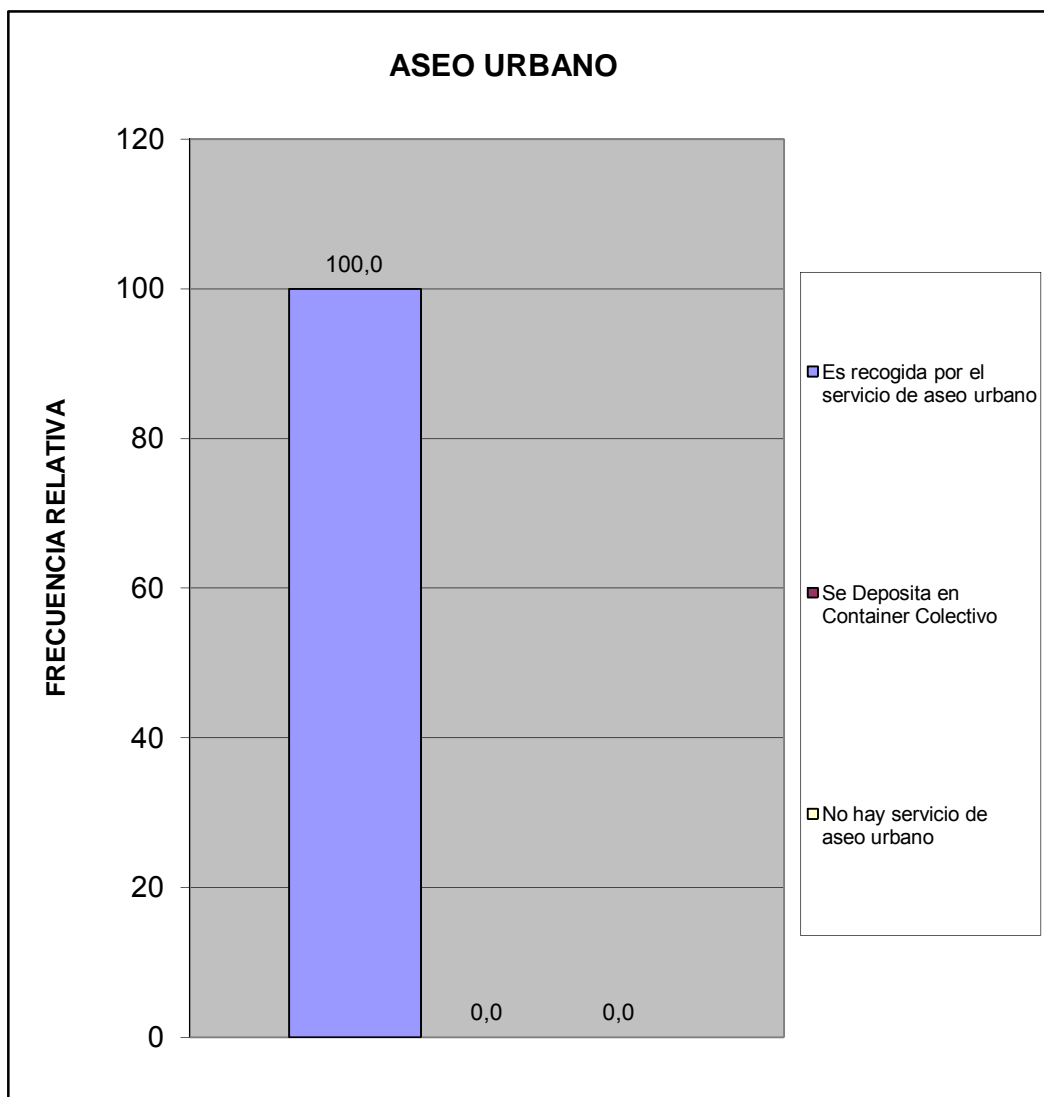

¿Qué percepción tiene usted acerca de la limpieza del Municipio San Diego?	fa	%
Excelente	5	19,2
Buena	20	76,9
Regular	0	0,0
Mala	0	0,0
Pesima	0	0,0
No opina	1	3,8
TOTAL	26	100

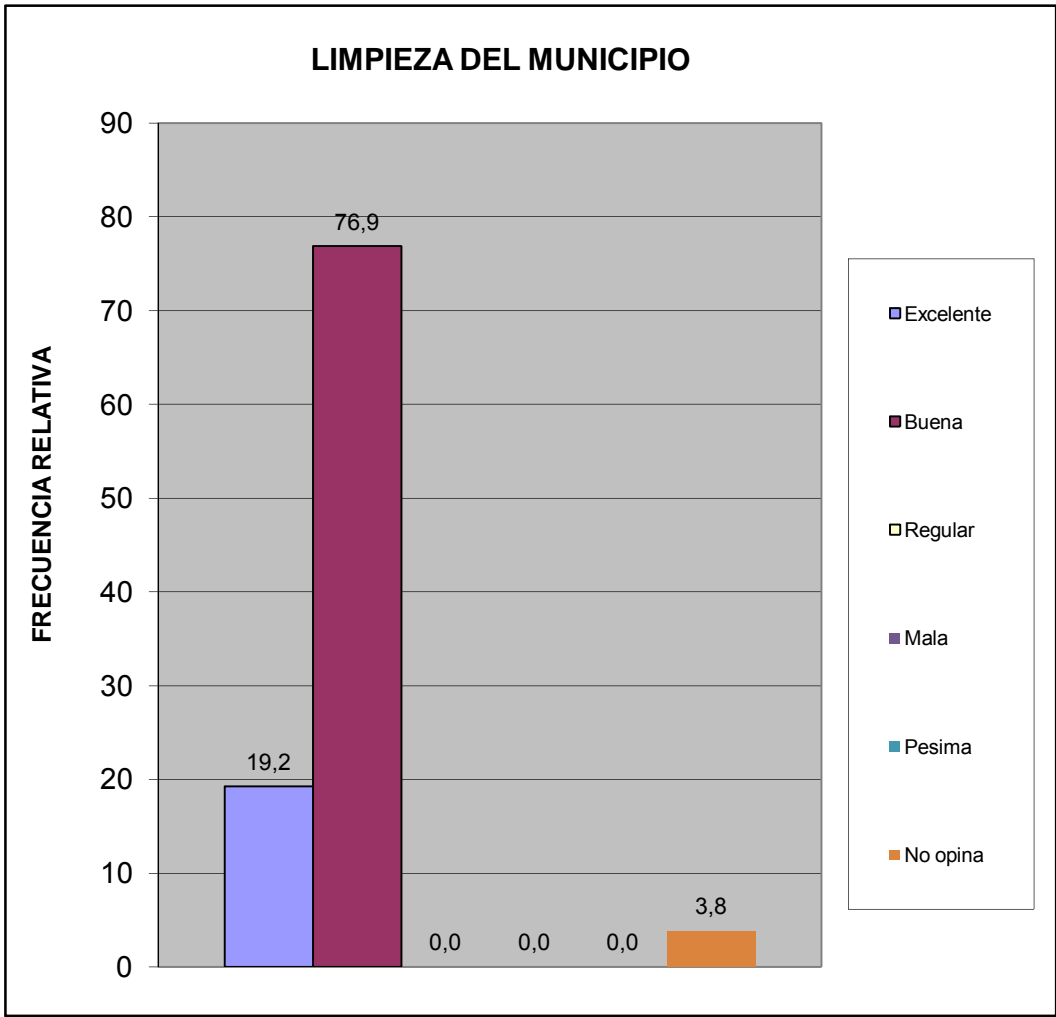

¿Qué percepción tiene usted acerca del mantenimiento de parques, plazas y las áreas de dominio público?	fa	%
Excelente	5	19,2
Buena	20	76,9
Regular	0	0,0
Mala	0	0,0
Pesima	0	0,0
No opina	1	3,8
TOTAL	26	100

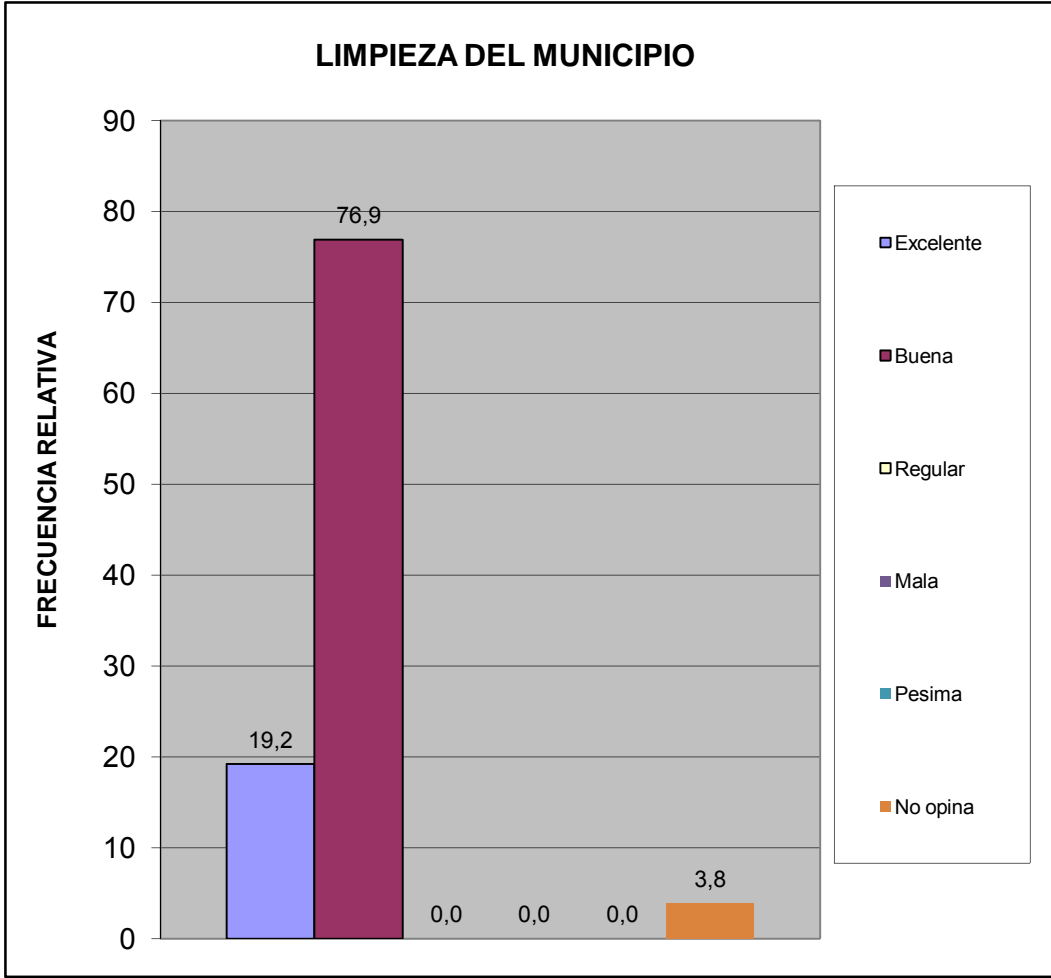

¿En su comunidad tienen alguno de estos problemas con el servicio de aseo urbano?	fa	%
El camión pasa muy pocas veces	2	7,4
El camión no tiene días fijos para pasar	1	3,7
El camión no llega a la hora que le corresponde	0	0,0
Dejan la basura regada en la calle	0	0,0
Dejan muy hediondo el ambiente cuando pasan	2	7,4
La cuadrilla pide dinero	0	0,0
La cuadrilla es grosera con los vecinos	1	3,7
Otro	0	0,0
No Tiene Problemas con el Servicio de Aseo Urbano	21	77,8
TOTAL	27	100

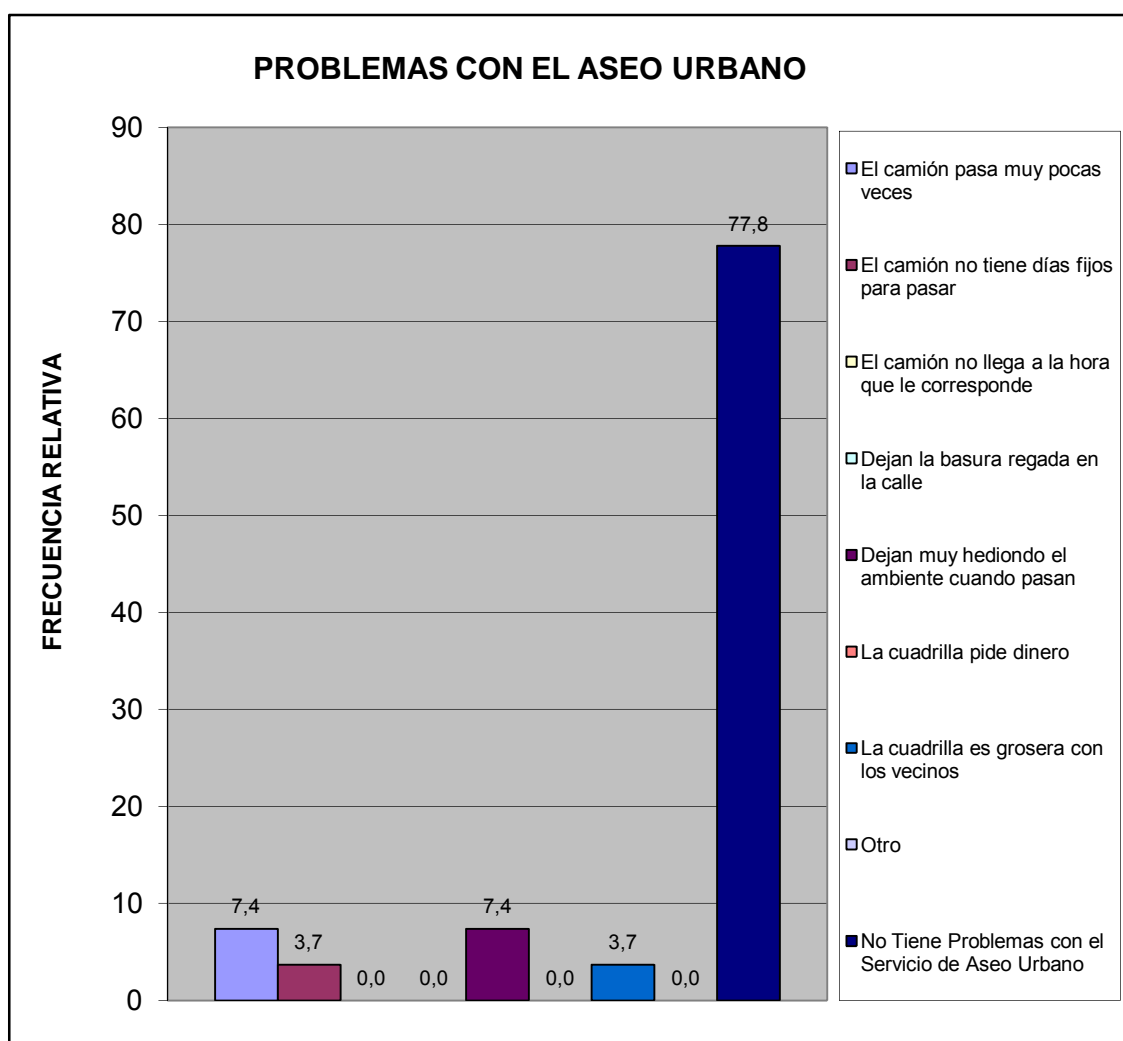

¿En su comunidad han tenido alguno de estos problemas con el tendido eléctrico?	fa	%
Exceso de cables conectados a los postes	0	0,0
Obstrucción por cableado muy bajo	0	0,0
Ramas de arboles enredadas en el cableado	1	4,2
Tendido eléctrico obsoleto	1	4,2
Poca cantidad de transformadores	0	0,0
Otro	0	0,0
No Tiene Problema	22	91,7
TOTAL	24	100

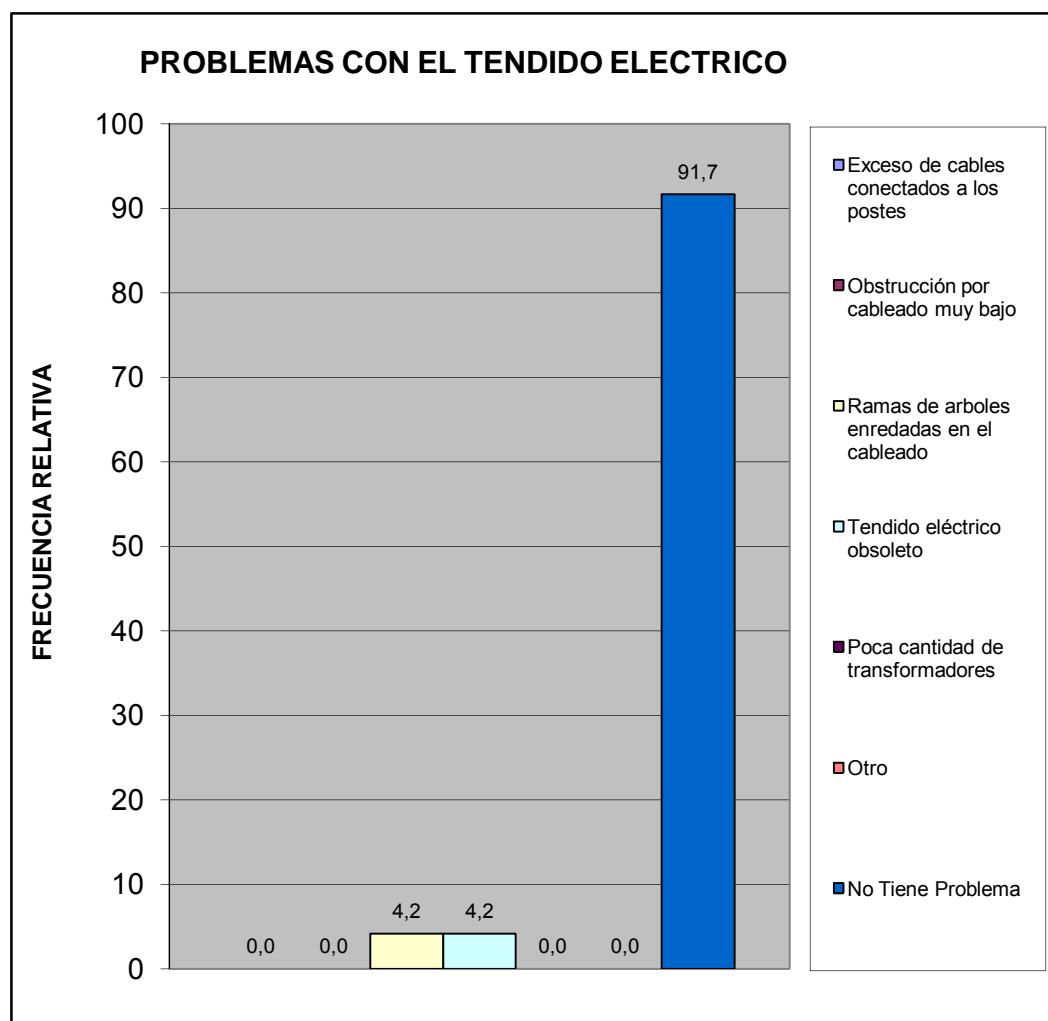

¿En su comunidad tienen alguno de estos problemas con el alumbrado público?	fa	%
Insuficiente numero de postes de luz	8	24,2
Baja intensidad de los bombillos	5	15,2
Postes mal ubicados	1	3,0
Los bombillos no se reponen a tiempo	3	9,1
Los delincuentes rompen los bombillos	3	9,1
Otro	1	3,0
No Tiene Problema con el alumbrado publico	12	36,4
TOTAL	33	100

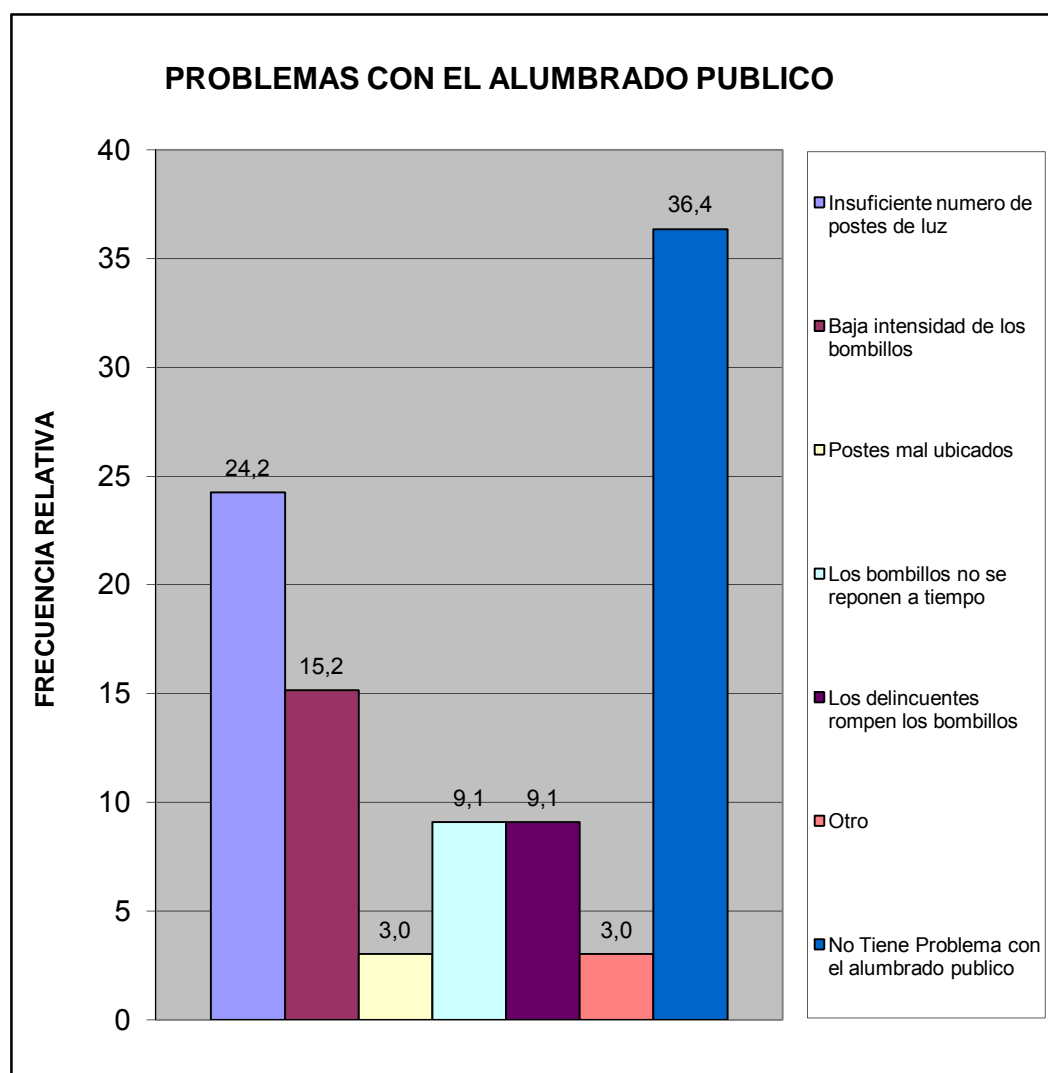

Pobreza Estructural	fa	%
Hogares sin NBI (No Pobre)	26	100,0
Hogares con 1 NBI (Pobres)	0	0,0
Hogares con ≥ 2 NBI (Pobre extremo)	0	0,0
TOTAL	26	100

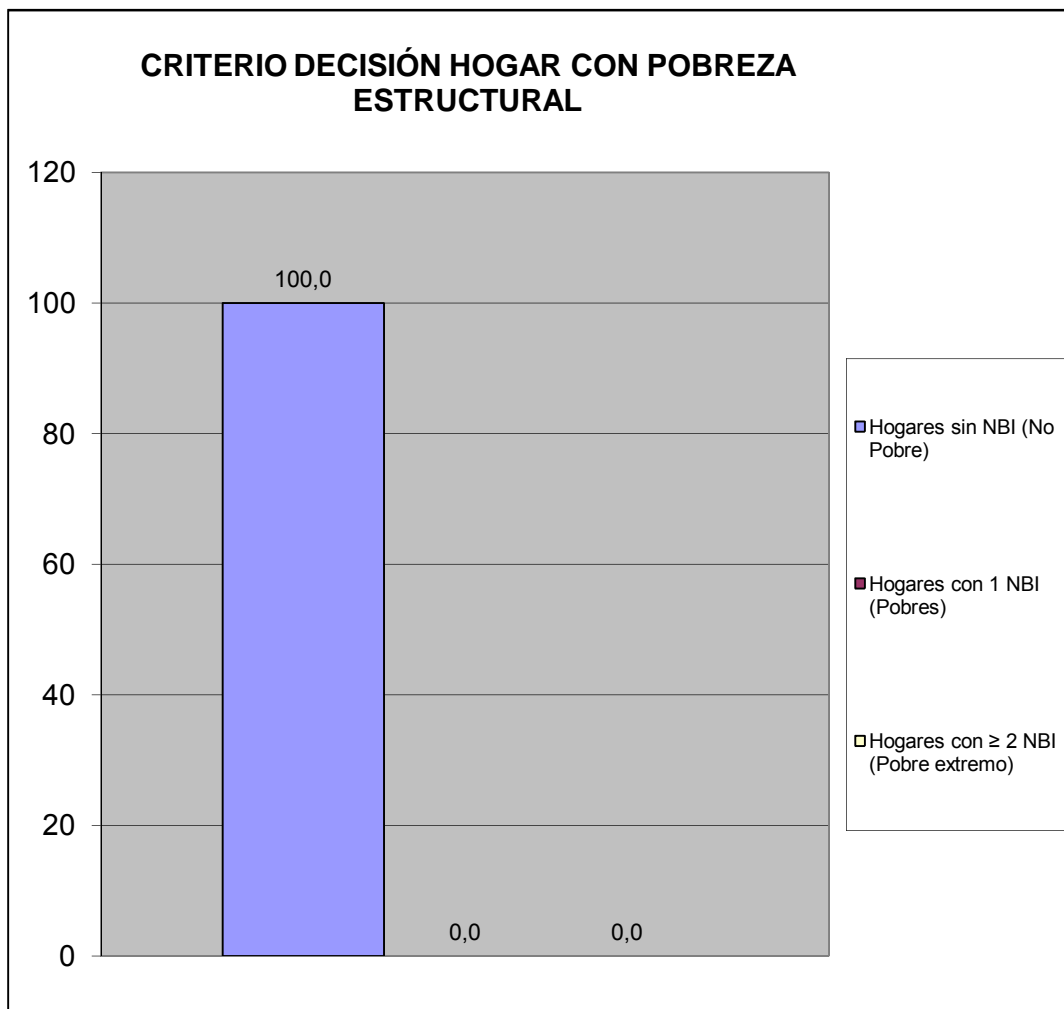

V.- MOVILIDAD Y MEDIOS DE TRANSPORTE.

¿Cuál medio de transporte que más utilizan los miembros del hogar?	fa	%
Autobús Publico	18	60,0
Vehículo particular	11	36,7
Motocicleta	0	0,0
Bicicleta	0	0,0
Caminando	0	0,0
Ruta de Trabsporte de la Alcaldía de san Diego	1	3,3
Otro	0	0,0
TOTAL	30	100

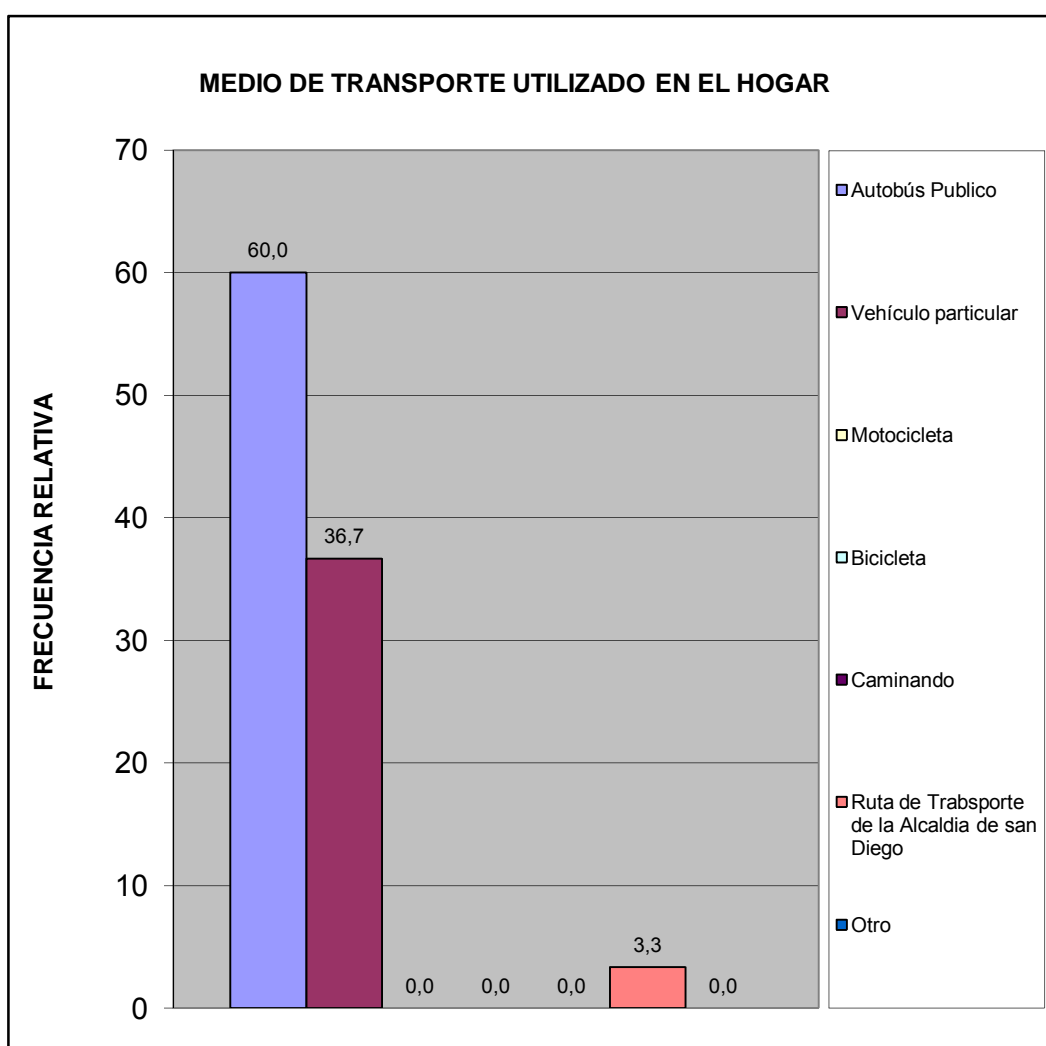

Utilizarían la bicicleta para ir:	fa	%
A la Escuela, Liceo ó Universidad	0	0,0
Al Trabajo	0	0,0
De Compras	1	4,0
De Paseo	7	28,0
Hacer Deporte	7	28,0
Otro	0	0,0
No la utilizaría	10	40,0
TOTAL	25	100

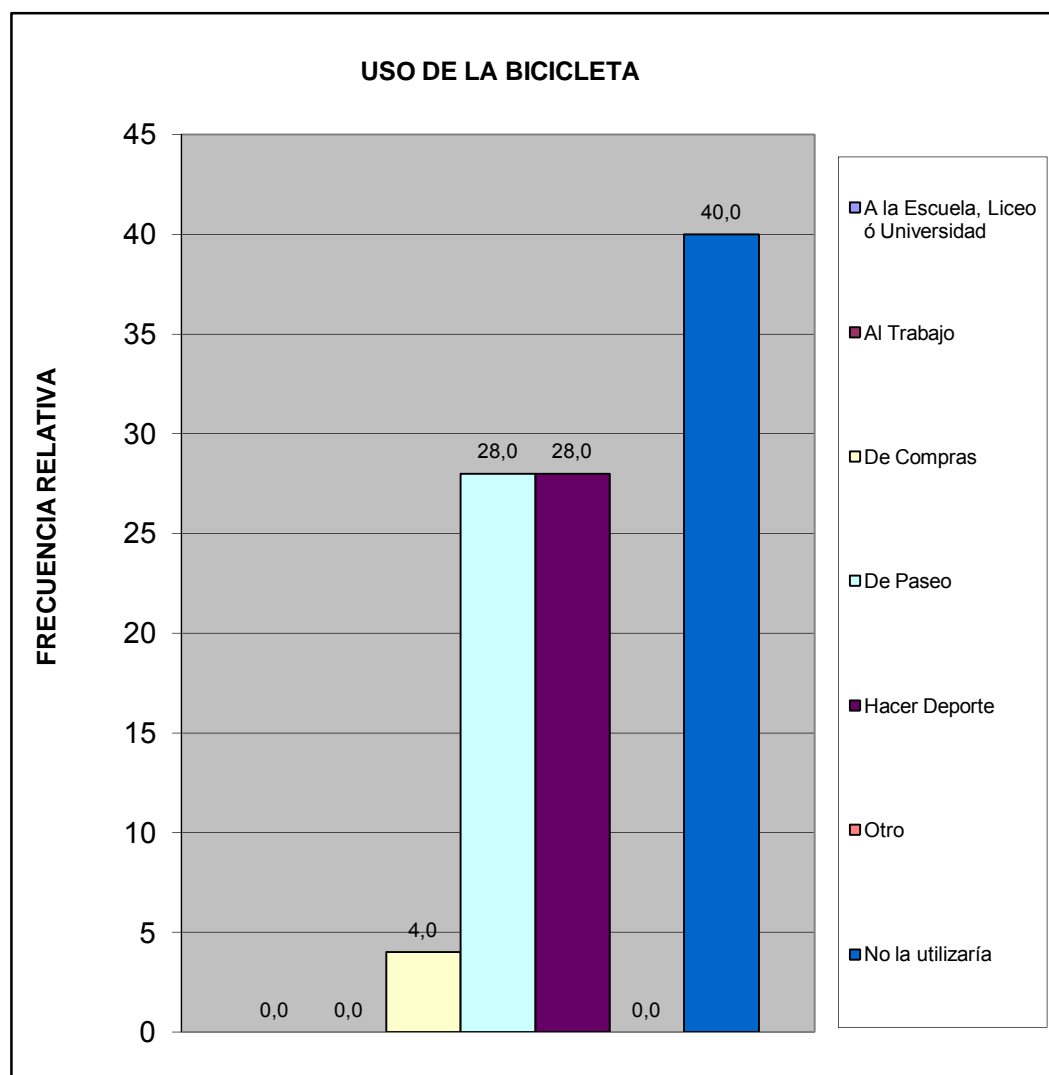

VI.- TRANSPORTE PÚBLICO.

¿Cuántos minutos debe caminar para llegar a la parada de autobús más próxima de su vivienda?	fa	%
Hasta 5 minutos	9	33,3
De 6 a 10 minutos	9	33,3
De 11 a 20 minutos	3	11,1
Mas de 21 minutos	1	3,7
Ningún miembro del hogar usa transporte público	5	18,5
No sabe	0	0,0
TOTAL	27	100

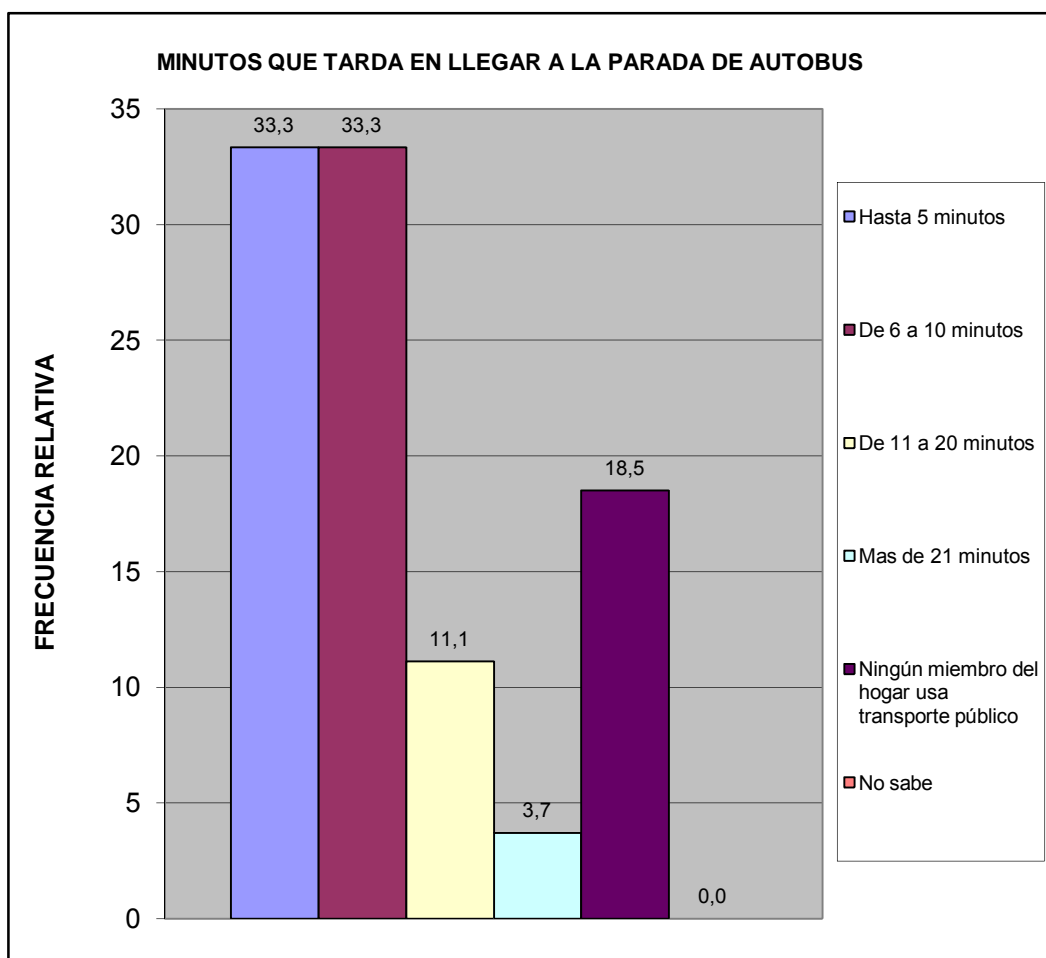

¿Cuál es el tiempo aproximado de espera en la parada hasta que llega el autobús o la camioneta?	fa	%
Hasta 3 minutos	21	80,8
De 4 a 15 minutos	0	0,0
De 16 a 30 minutos	0	0,0
Mas de 31 minutos	0	0,0
Ningún miembro del hogar usa transporte publico	5	19,2
No Sabe	0	0,0
TOTAL	26	100

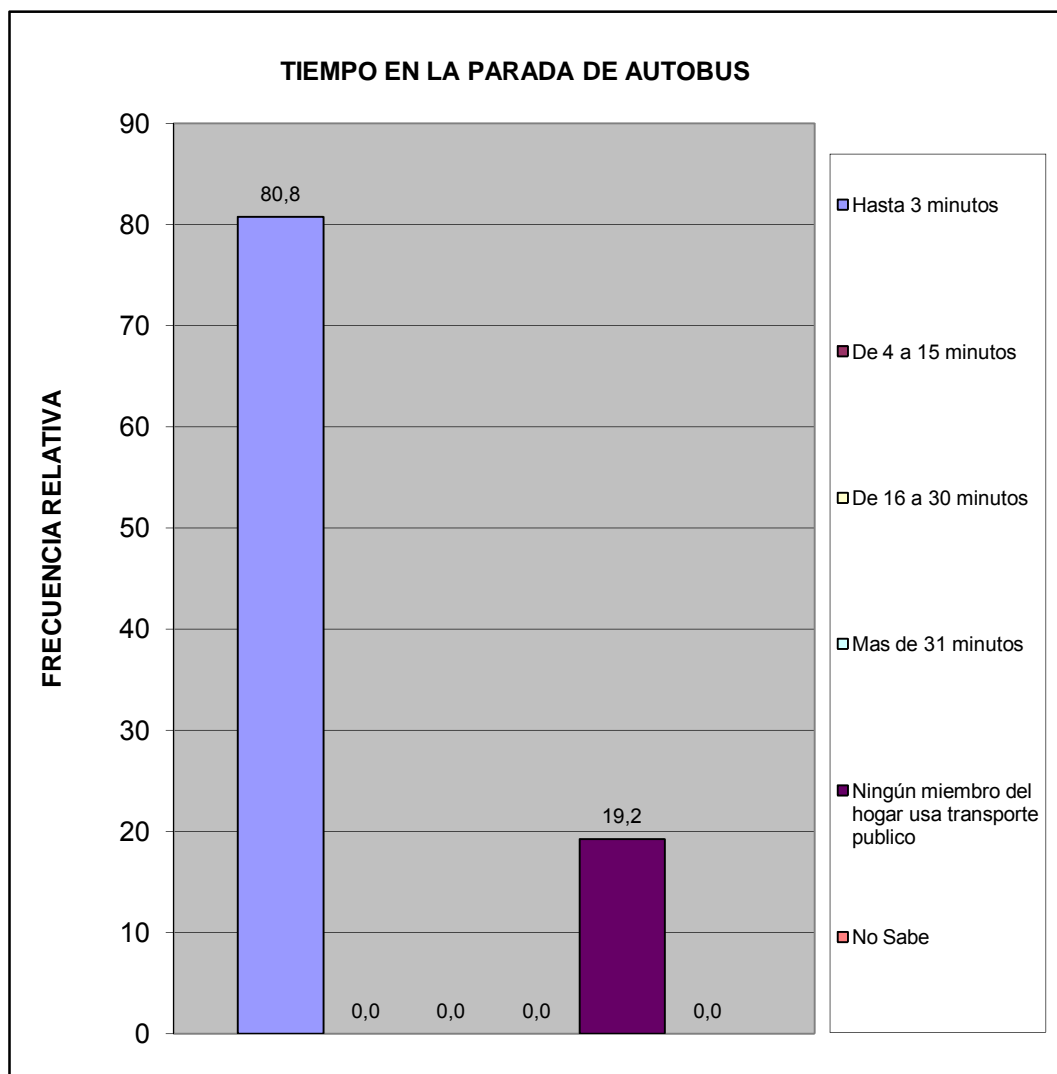

¿Cuál es el problema más importante que afronta el transporte público?	fa	%
La inseguridad dentro de la unidad (atracos, robos, agresiones físicas)	18	50,0
La falta de limpieza	0	0,0
El tiempo que tardan en llegar al destino	0	0,0
El tiempo que se tarda esperándolos en la parada	1	2,8
El mal estado de la unidad	5	13,9
La ciudad ha crecido y se siguen manteniendo las mismas rutas	3	8,3
La falta de supervisión del servicio de transporte	1	2,8
Maltrato de los operadores a los usuarios del sistema	3	8,3
Otro	0	0,0
Ningún miembro del hogar usa transporte público	5	13,9
No Sabe	0	0,0
TOTAL	36	100

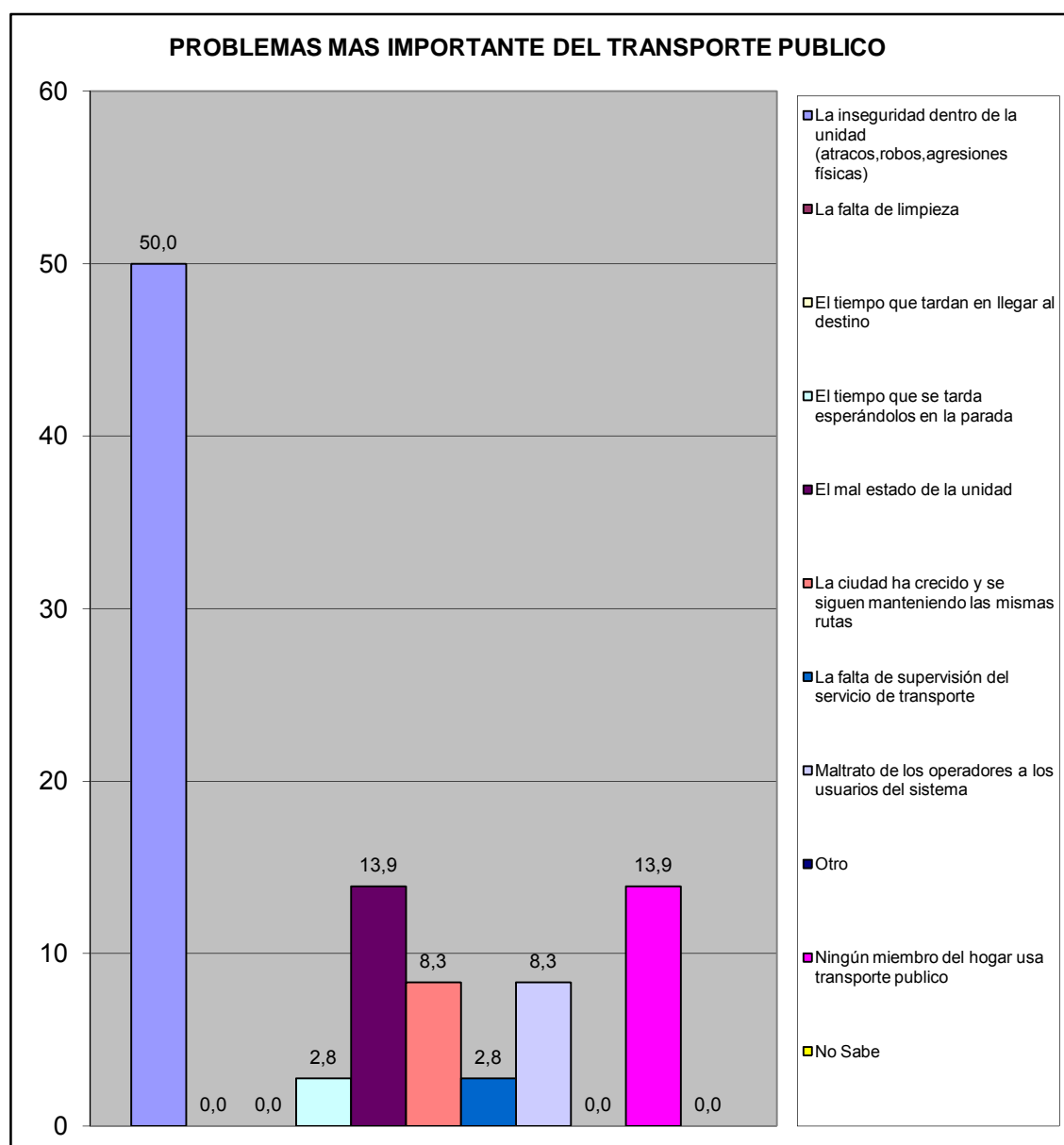

VII.- SEGURIDAD PÚBLICA.

¿En la comunidad donde está ubicada su vivienda existe un módulo policial?	fa	%
Si	23	88,5
No	0	0,0
No sabe	1	3,8
No responde	2	7,7
TOTAL	26	100

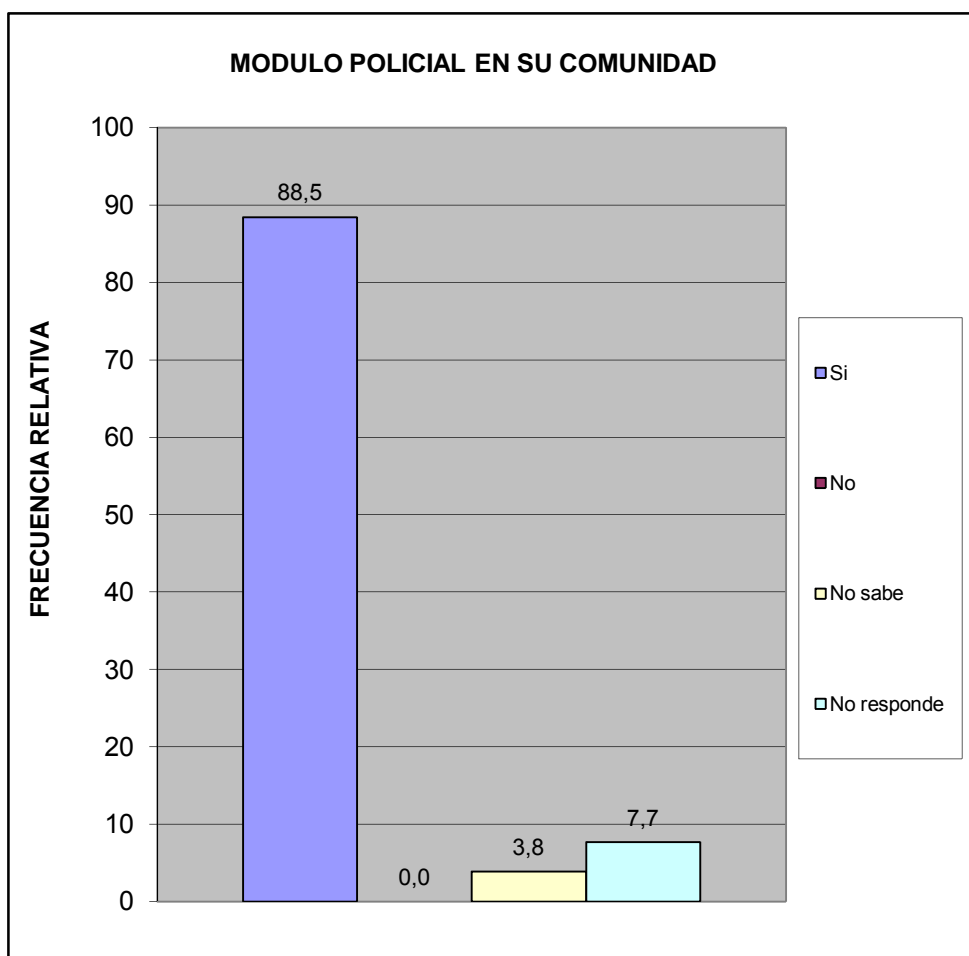

¿Cuántos minutos le toma llegar caminando al módulo policial más cercano?	fa	%
Hasta 15 minutos	10	38,5
De 16 a 30 minutos	0	0,0
Mas de 31 minutos	3	11,5
No hay modulo policial cercano	9	34,6
No sabe	2	7,7
No responde	2	7,7
TOTAL	26	100

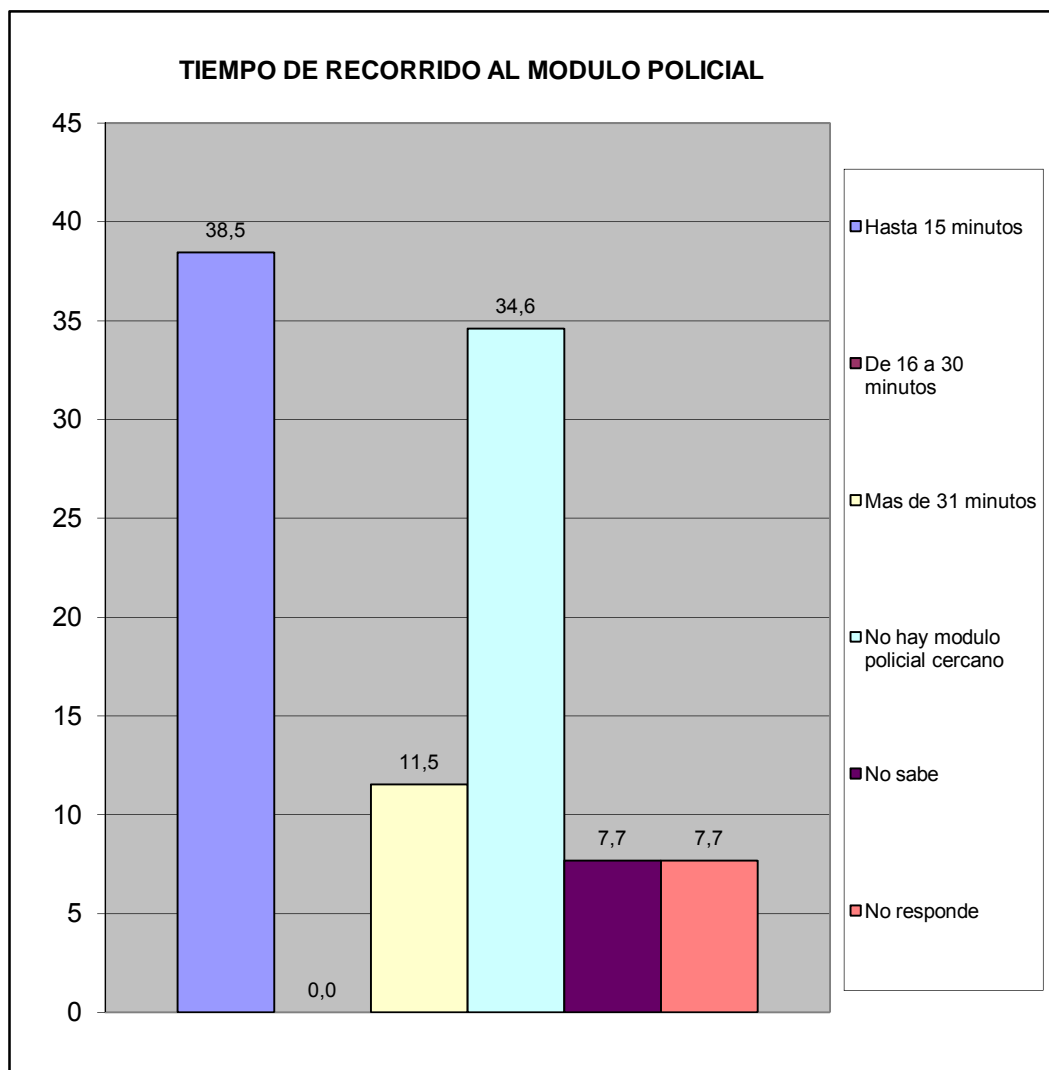

¿Con que frecuencia la policía patrulla en la calle donde está ubicada su vivienda?	fa	%
Diario	18	69,2
Interdiario	5	19,2
Semanal	0	0,0
No patrullan	2	7,7
No sabe	0	0,0
No responde	1	3,8
TOTAL	26	100

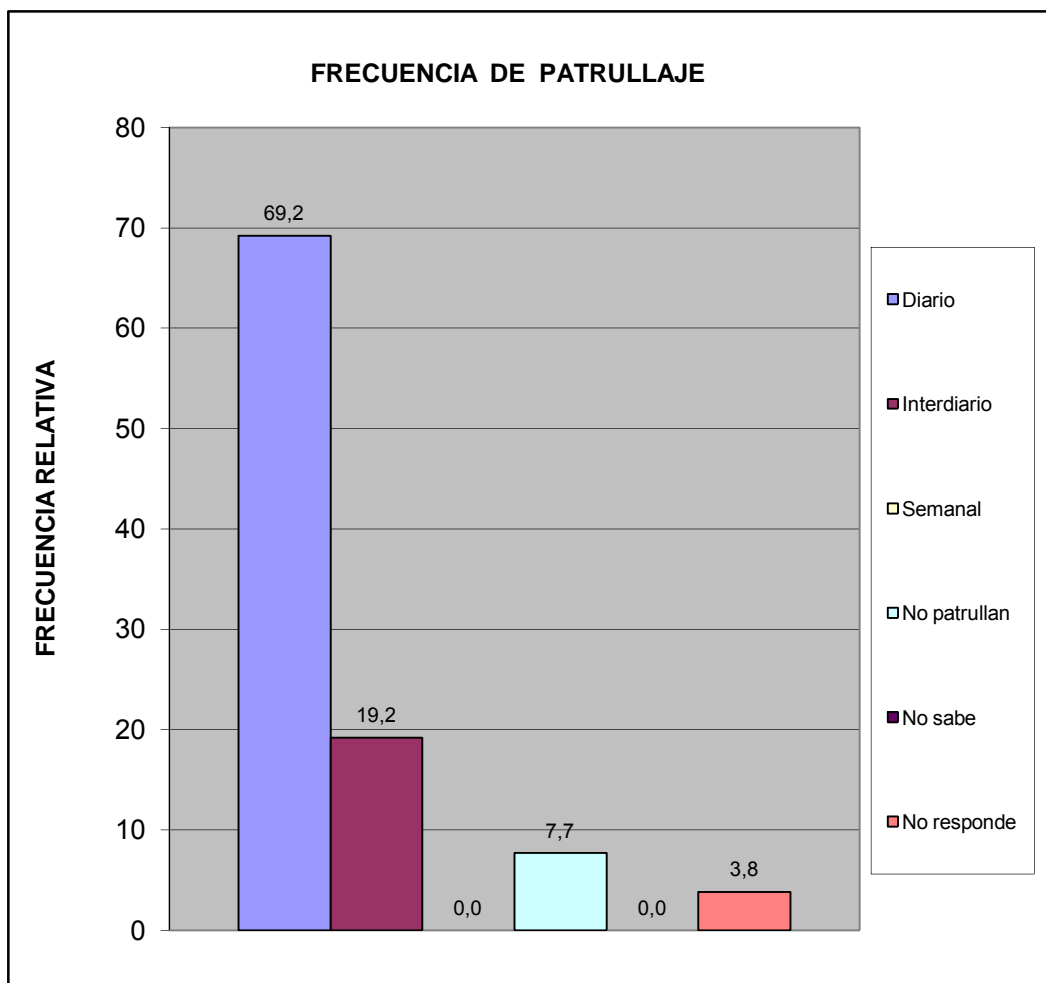

¿En los ultimos seis meses se han cometido delitos en su comunidad?	fa	%
Si	5	19,2
No	16	61,5
No sabe	5	19,2
No Responde	0	0,0
Total	26	100

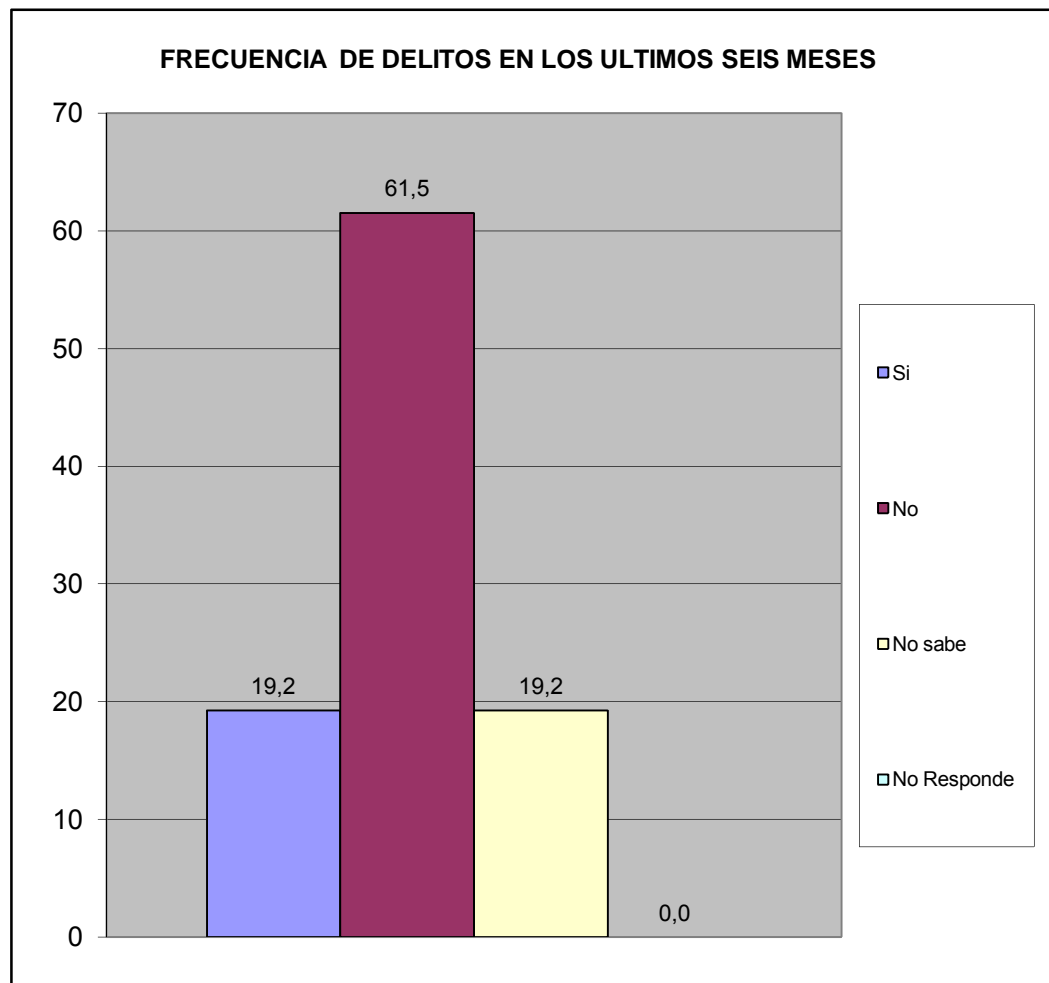

¿Ha presentado usted alguna denuncia ante los organismos competentes?	fa	%
Si	0	0,0
No	6	100,0
TOTAL	6	100

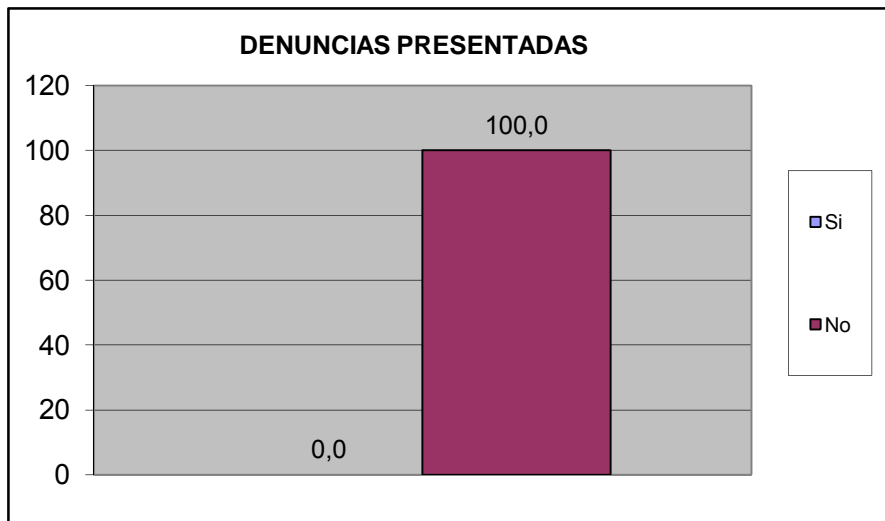

¿Se siente seguro en su vivienda?	fa	%
Si	22	81,5
No	1	3,7
No Sabe	3	11,1
No Responde	1	3,7
TOTAL	27	100

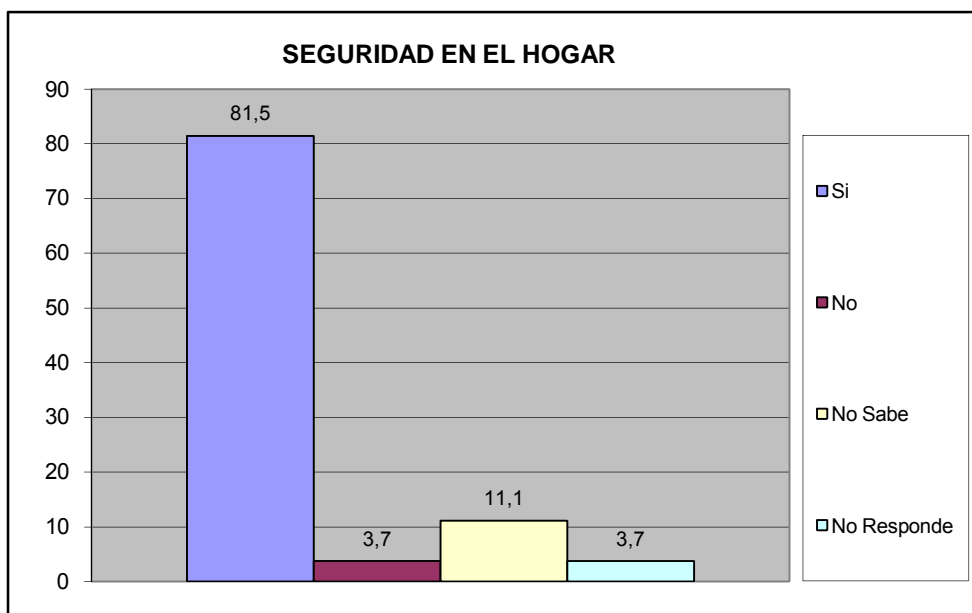

¿Se siente seguro en su calle?	fa	%
Si	23	88,5
No	0	0,0
No Sabe	2	7,7
No Responde	1	3,8
TOTAL	26	100

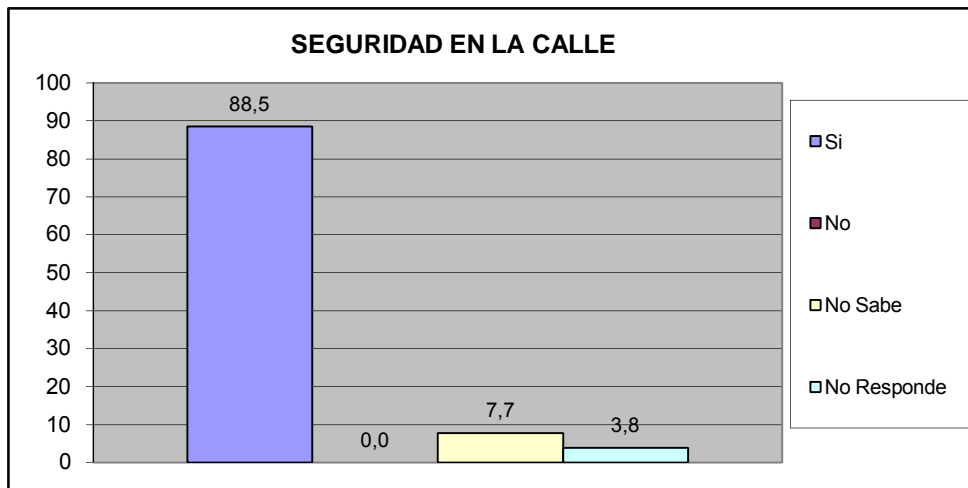

¿Se siente seguro en su Comunidad?	fa	%
Si	16	61,5
No	8	30,8
No Sabe	1	3,8
No Responde	1	3,8
TOTAL	26	100

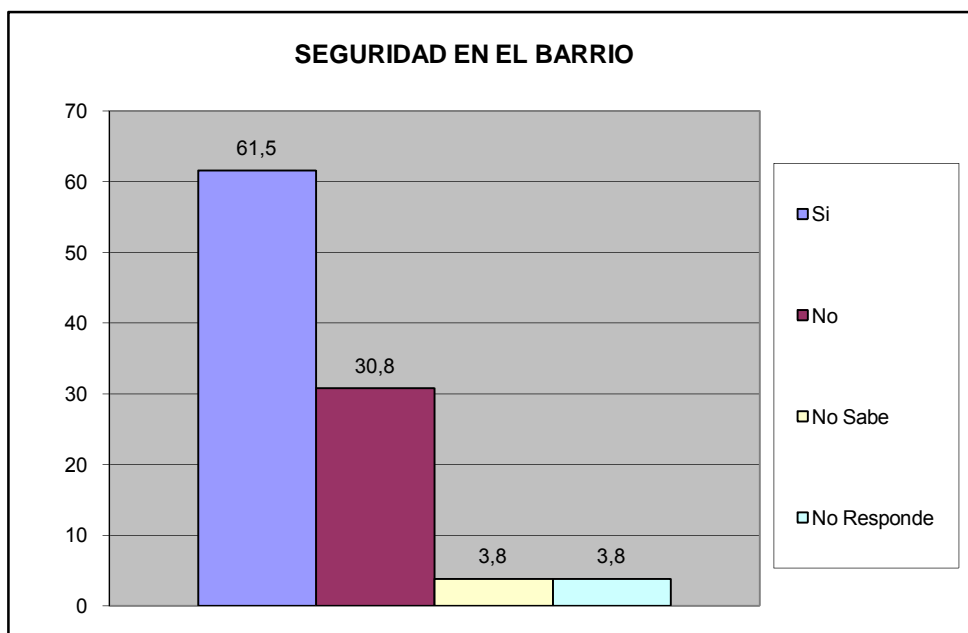

¿Siente que los niños están seguros en la calle?	fa	%
Si	11	42,3
No	12	46,2
No Sabe	2	7,7
No Responde	1	3,8
TOTAL	26	100

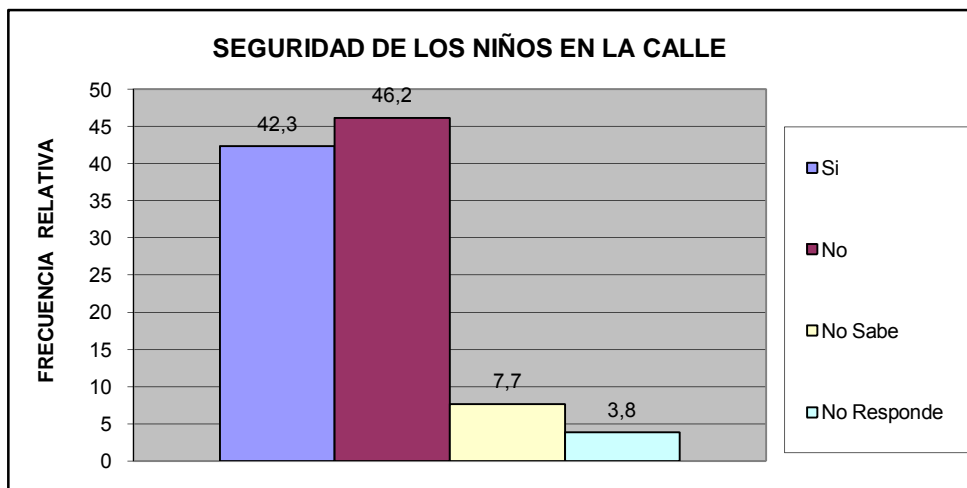

¿siente que los niños están seguros en su barrio?	fa	%
Si	10	38,5
No	13	50,0
No Sabe	2	7,7
No Responde	1	3,8
TOTAL	26	100

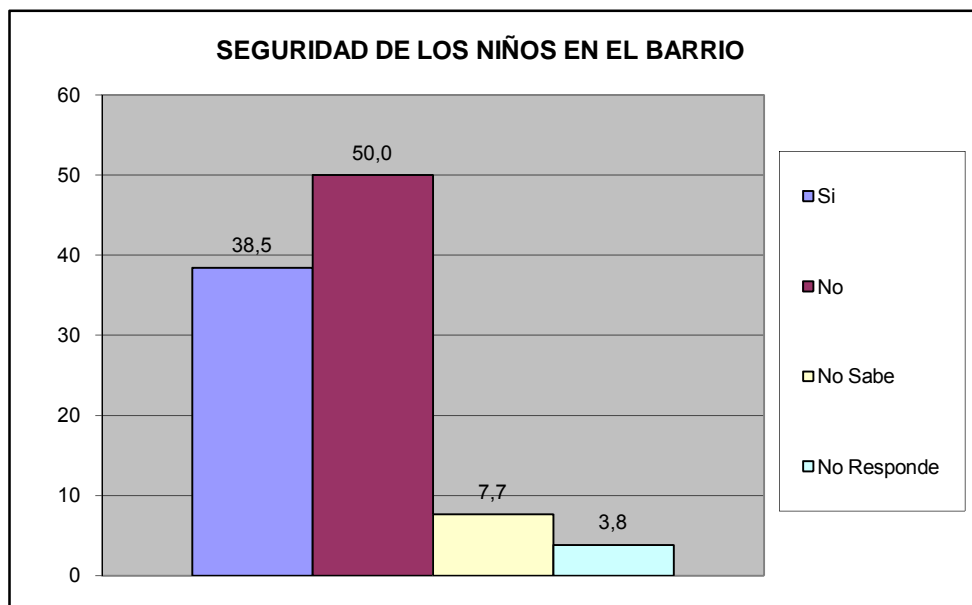

¿Su casa ha sido robada en los últimos 6 meses?	fa	%
Si	0	0,0
No	25	96,2
No Sabe	0	0,0
No Responde	1	3,8
TOTAL	26	100

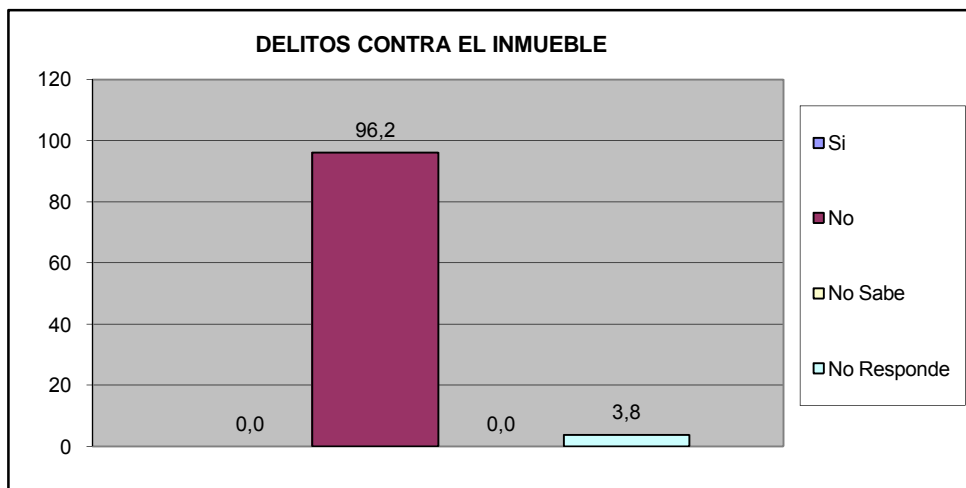

¿Ha sido agredido físicamente por algún vecino en su calle en los últimos seis meses?	fa	%
Si	0	0,0
No	24	92,3
No Sabe	1	3,8
No Responde	1	3,8
TOTAL	26	100

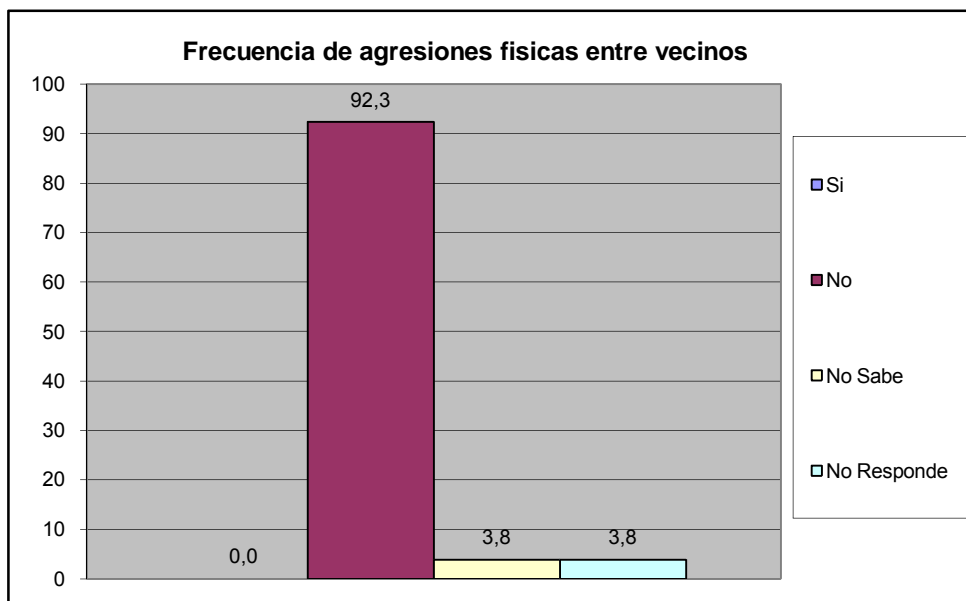

¿Ha sido agredido físicamente en sus barrio en los últimos seis meses?	fa	%
Si	0	0,0
No	25	96,2
No Sabe	0	0,0
No Responde	1	3,8
TOTAL	26	100

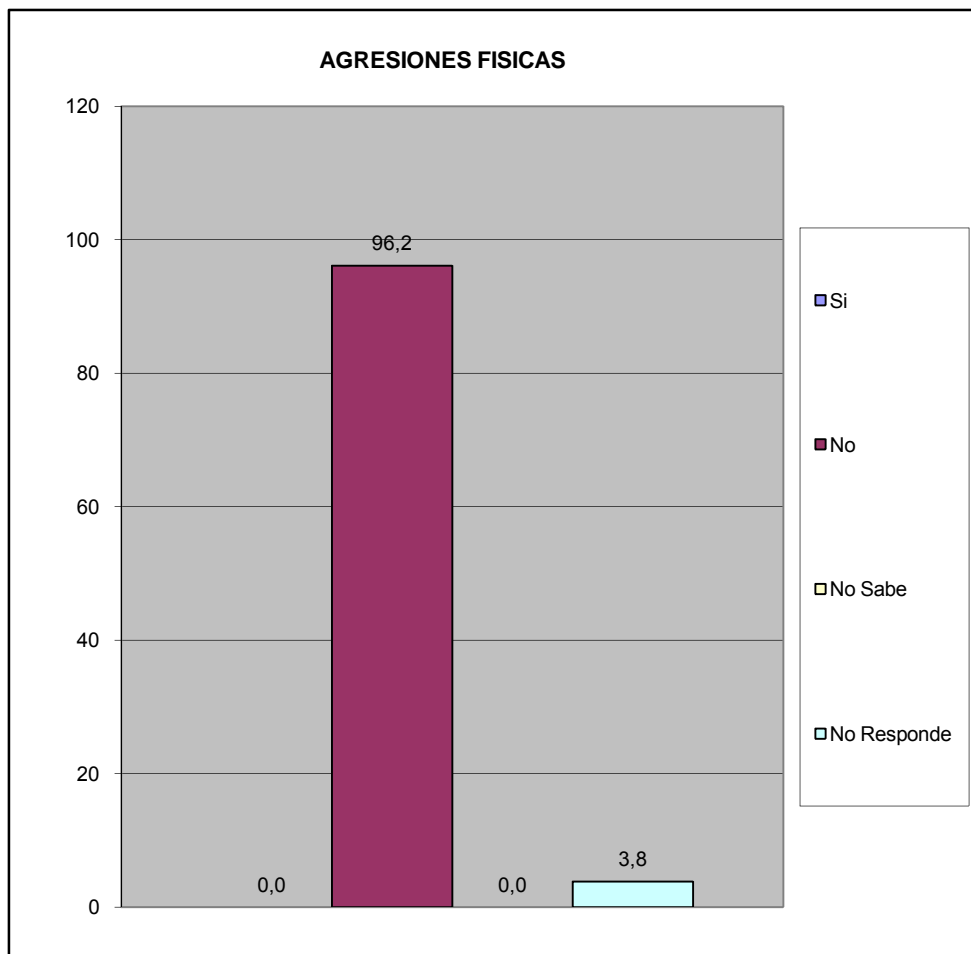

¿Ha solicitado y/o recibido servicio de bomberos y/o ambulancias por parte de la Fundación Cuerpo de Bomberos de San Diego?	fa	%
Si	0	0,0
No	25	96,2
No Sabe	1	3,8
No Responde	0	0,0
TOTAL	26	100

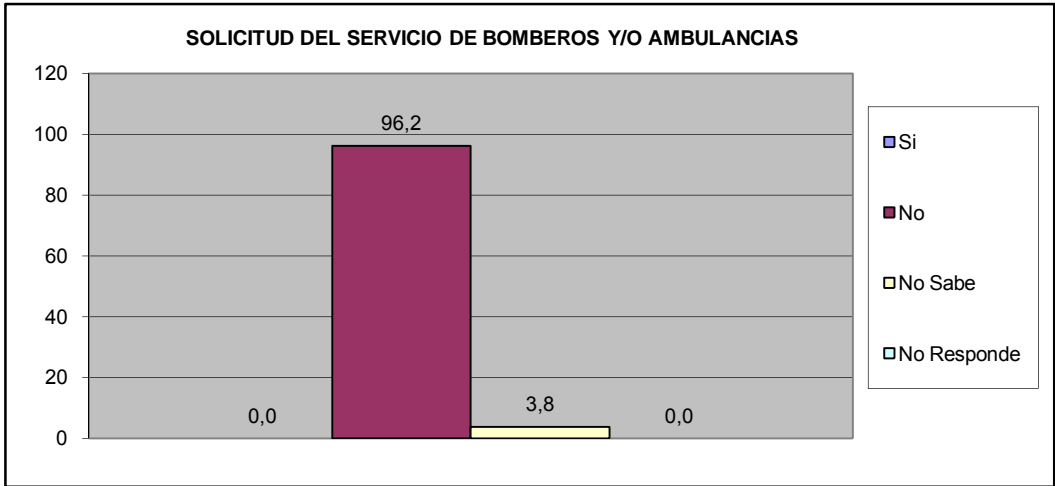

¿En Caso de ser positivo, quedo satisfecho con el servicio recibido por parte de la Fundación Cuerpo de Bomberos de San Diego?	fa	%
Si	0	#¡DIV/0!
No	0	#¡DIV/0!
No Sabe	0	#¡DIV/0!
No Responde	0	#¡DIV/0!
TOTAL	0	#¡DIV/0!

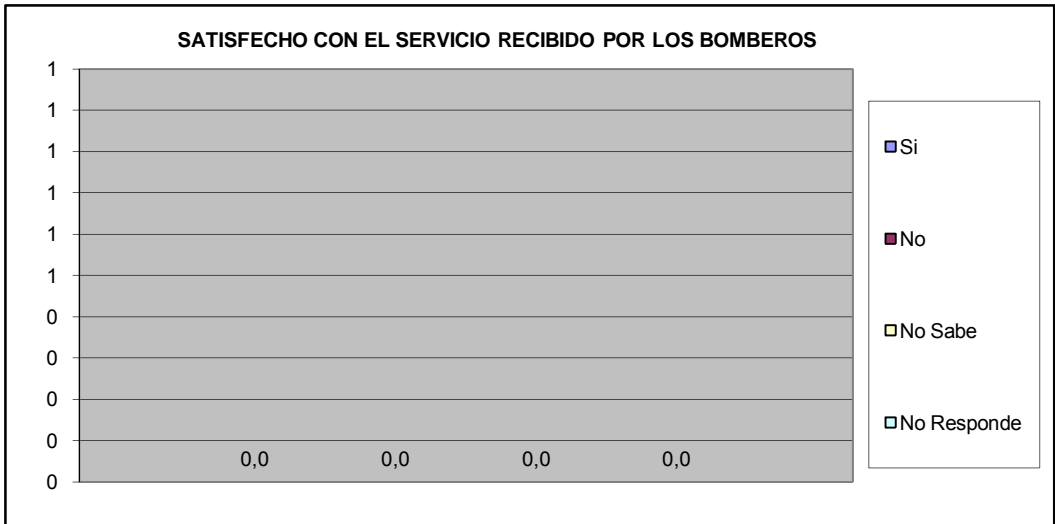

VIII.- EDUCACIÓN.

¿A cuanto tiempo caminando desde su hogar se encuentra la Guardería mas cercana?	fa	%
Hasta 15 Minutos	12	46,2
De 16 a 30 Minutos	9	34,6
Mas de 30 Minutos	0	0,0
No existe ninguno en su casa	0	0,0
No Sabe	4	15,4
No Responde	1	3,8
TOTAL	26	100

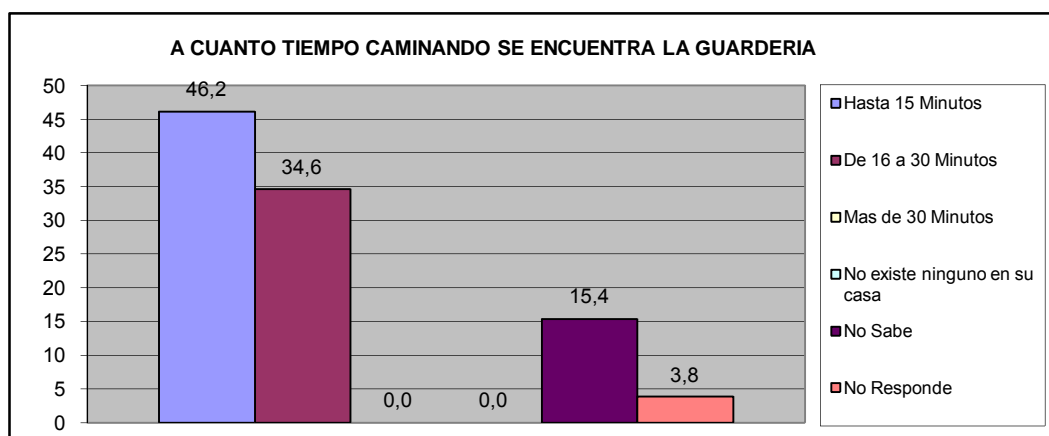

¿A cuanto tiempo caminando desde su hogar se encuentra el Preescolar mas cercano?	fa	%
Hasta 15 Minutos	13	50,0
De 16 a 30 Minutos	9	34,6
Mas de 30 Minutos	0	0,0
No existe ninguno en su casa	0	0,0
No Sabe	3	11,5
No Responde	1	3,8
TOTAL	26	100

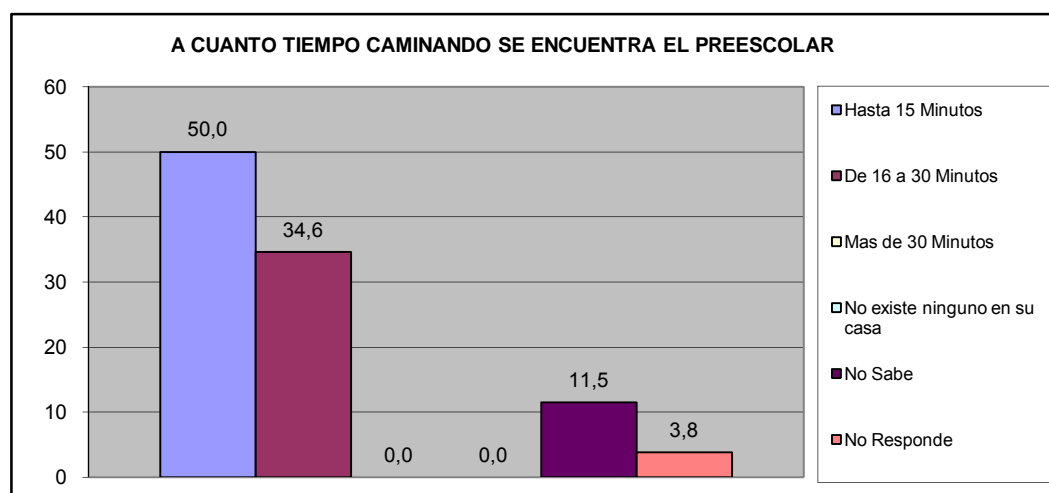

¿A cuanto tiempo caminando desde su hogar se encuentra la Escuela Basica (1º a 6º grado) mas cercana?	fa	%
Hasta 15 Minutos	15	57,7
De 16 a 30 Minutos	9	34,6
Mas de 30 Minutos	0	0,0
No existe ninguno en su casa	0	0,0
No Sabe	1	3,8
No Responde	1	3,8
TOTAL	26	100

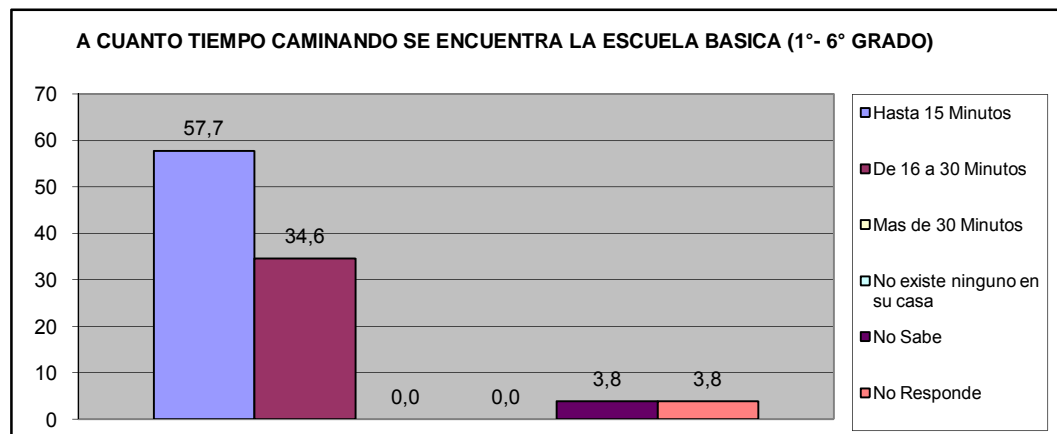

¿A cuanto tiempo caminando desde su hogar se encuentra la Escuela Basica (7º a 9º grado) mas cercana?	fa	%
Hasta 15 Minutos	14	53,8
De 16 a 30 Min.	10	38,5
Mas de 30 Min	0	0,0
No existe ninguno en su casa	0	0,0
No Sabe	1	3,8
No Responde	1	3,8
TOTAL	26	100

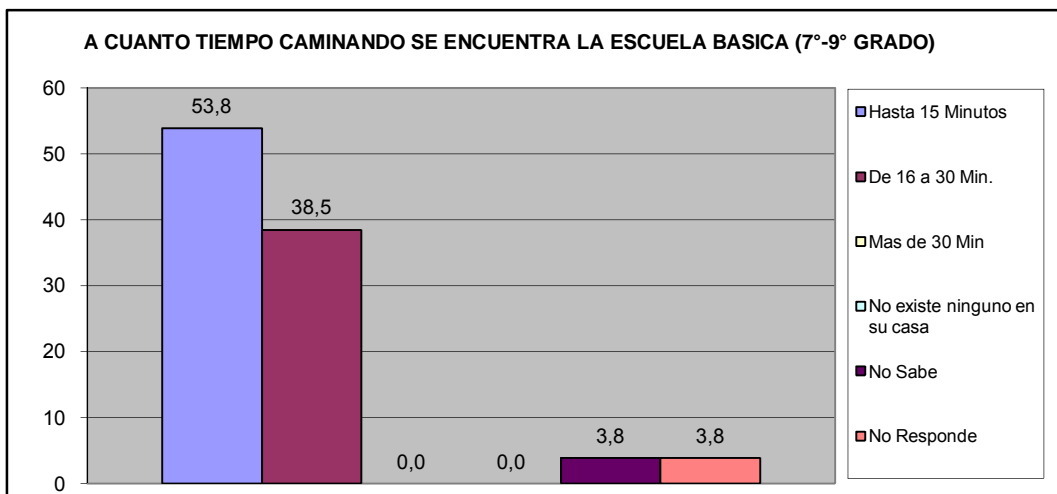

¿A cuanto tiempo caminando desde su hogar se encuentra el Ciclo Diversificado (4º y 5º año) mas cercano?	fa	%
Hasta 15 Minutos	14	53,8
De 16 a 30 Min.	10	38,5
Mas de 30 Min	0	0,0
No existe ninguno en su casa	0	0,0
No Sabe	1	3,8
No Responde	1	3,8
TOTAL	26	100

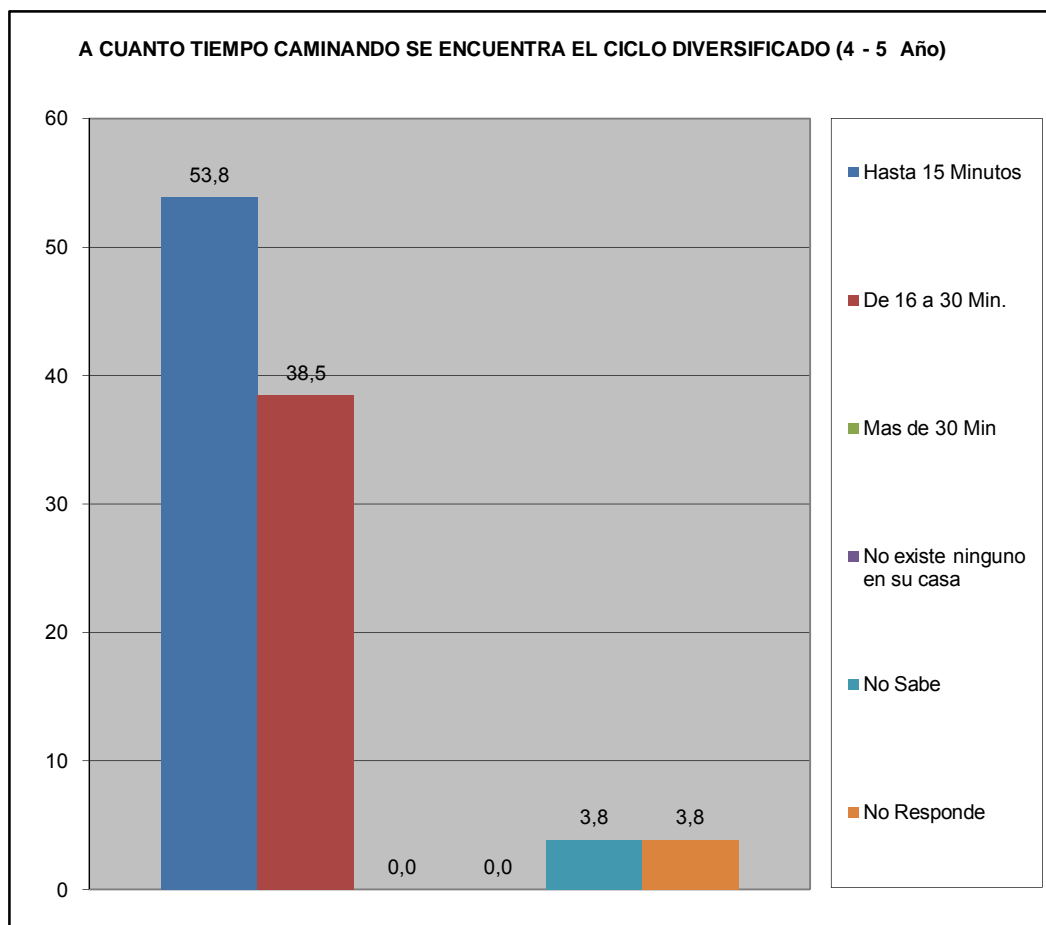

¿Ha tenido dificultades para que algún miembro de su hogar pueda tener acceso al sistema educativo? (indique el más importante).	fa	%
No tiene documentos de identificación	0	0,0
Los centros educativos están lejos de la vivienda que ocupan	0	0,0
Por discriminaciones raciales, sexuales	0	0,0
Resulta costoso cubrir los gastos para los implementos educativos (útiles y uniformes)	0	0,0
La matrícula que cobran es cara	0	0,0
Problemas de aprendizaje (retardo mental, problemas motrices, etc.)	0	0,0
Insuficiencia de centros Educativos	0	0,0
No tienen problemas en tener acceso al sistema educativo	22	100,0
TOTAL	22	100



¿Numero de niños en edad escolar que habitan el inmueble?	fa	%
De 3 a 5 años	7	31,8
De 6 a 12 años	15	68,2
Total	22	100

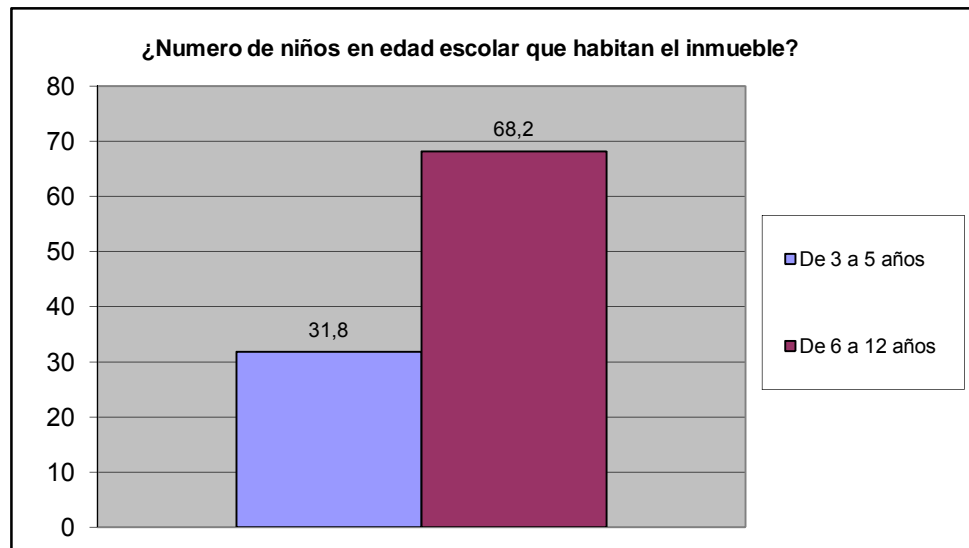

IX.- CAPACIDAD DE ACCESO DEL HOGAR A LOS SERVICIOS DE SALUD

		fa	%
¿Alguna vez Usted o algún miembro de su hogar ha dejado de comprar lentes prescritos debido a su costo?	Si	0	0,0
	No	26	100,0
TOTAL		26	100

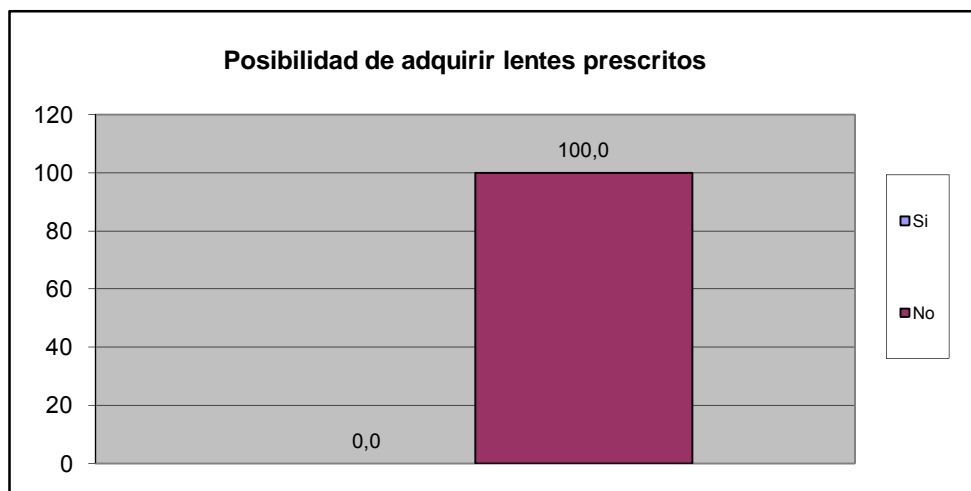

		fa	%
¿Alguna vez usted o algún miembro de su hogar ha dejado de comprar medicinas prescritas debido a su costo?	Si	10	38,5
	No	16	61,5
TOTAL		26	100

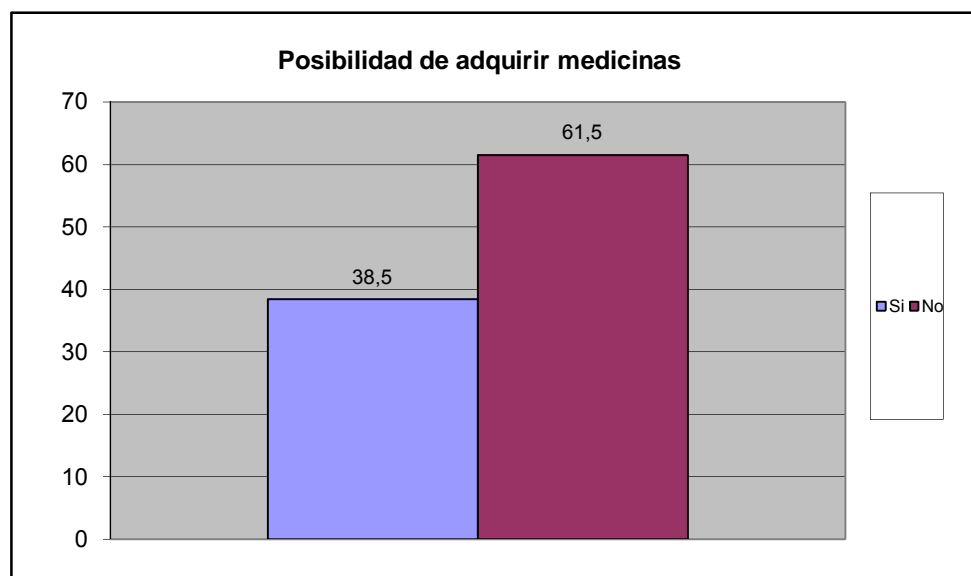

		fa	%
¿Presenta Ud o algun miembro de su familia dificultad para acceder a los servicios de salud?	Si	0	0,0
	No	26	100,0
TOTAL		26	100

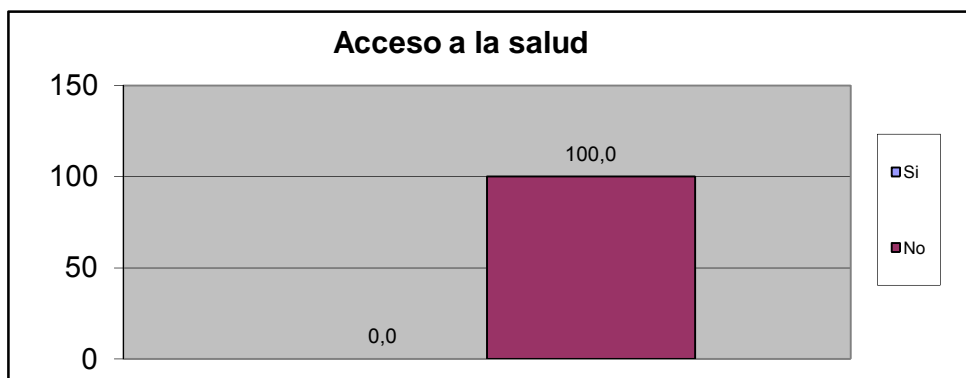

Principal causa de acceder al Servicio de Salud	fa	%
Nos queda lejos de nuestra casa	1	20,0
No nos atienden el mismo día	1	20,0
Son muy costosos los tratamientos médicos	1	20,0
son muy costosas las consultas medicas	2	40,0
el trato que recibimos no es el adecuado	0	0,0
Los horarios de atención al publico son reducidos	0	0,0
Otra	0	0,0
No sabe	0	0,0
No Responde	0	0,0
TOTAL.	5	100

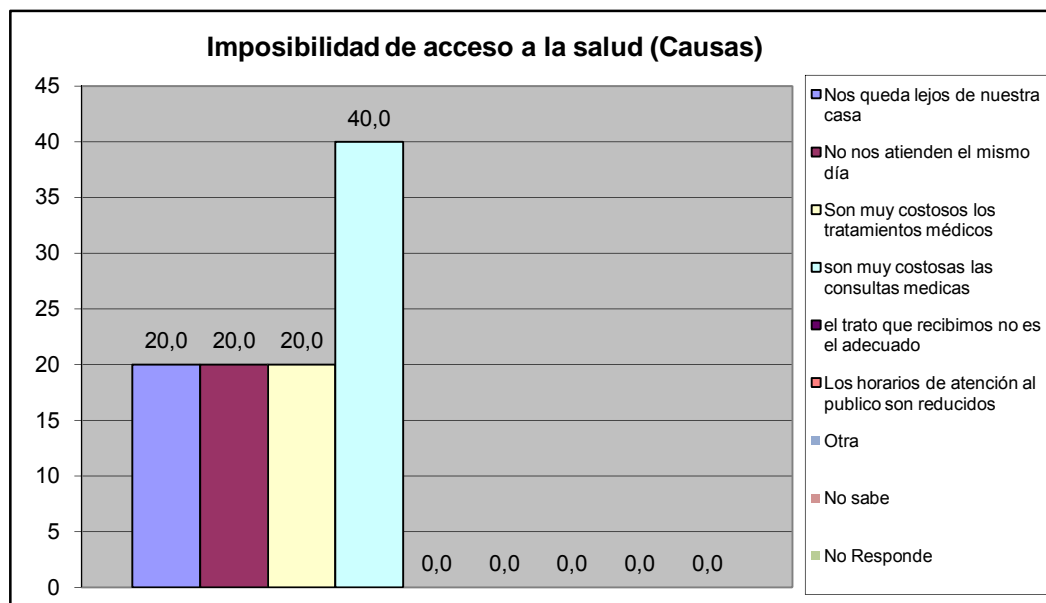

Cuando usted o algún miembro de su grupo familiar presentan algún quebranto de salud, ¿Qué hace generalmente?	fa	%
No hace nada	0	0,0
Se automedican	5	17,2
Llaman a un medico/enfermero	2	6,9
Llaman a un familiar	1	3,4
Acuden al hospital Dr. Jose Gregorio Hernandez "hospitalito".	17	58,6
Lo llevan a algún centro de salud privada	4	13,8
Va a un modulo barrio adentro	0	0,0
Llama a un servicio de asistencia medica privada a domicilio (EMI, Prosalud u otro).	0	0,0
No sabe	0	0,0
No responde	0	0,0
TOTAL.	29	100

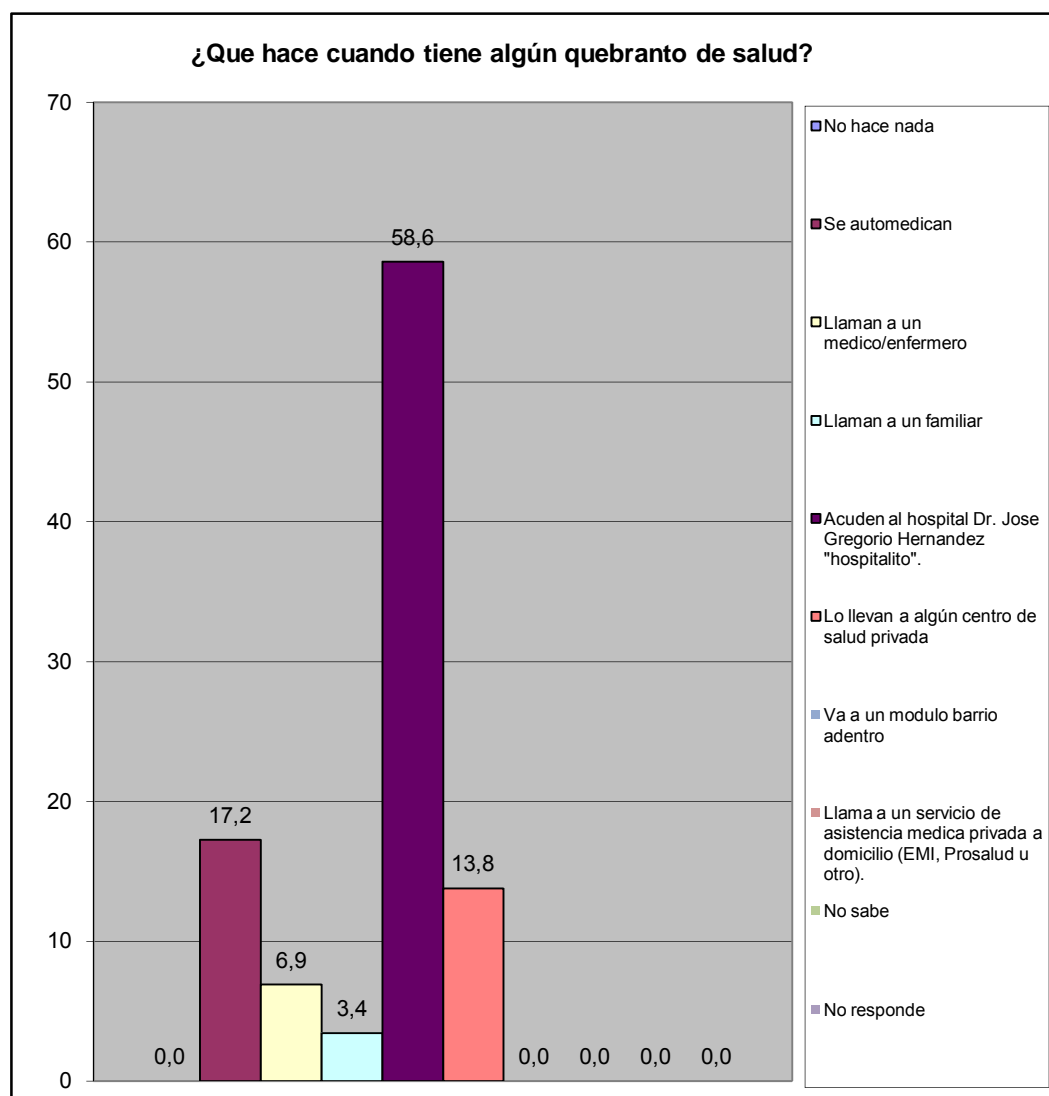

¿En los últimos 3 meses acudió usted al centro de salud más cercano?	fa	%
Para una emergencia	3	11,5
Para una consulta	4	15,4
Ambos	3	11,5
Nunca	12	46,2
No responde	4	15,4
Total	26	100

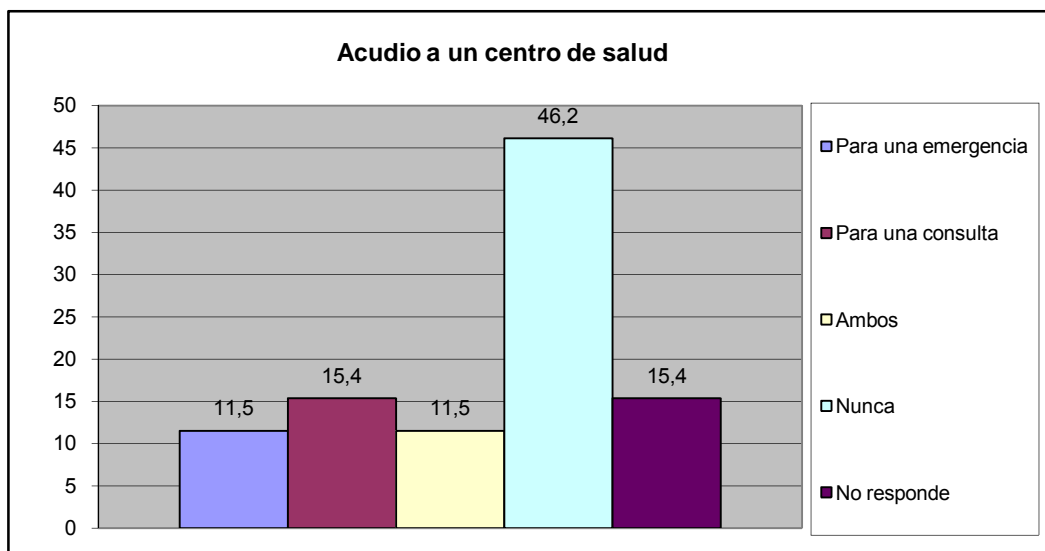

¿Cómo fue la atención que recibió?	fa	%
Lo atendieron y había los suministros médicos	12	46,2
Lo atendieron y no había los suministros médicos	0	0,0
Lo atendieron con demora	2	7,7
No fue atendido	0	0,0
No responde	0	0,0
Total	14	54

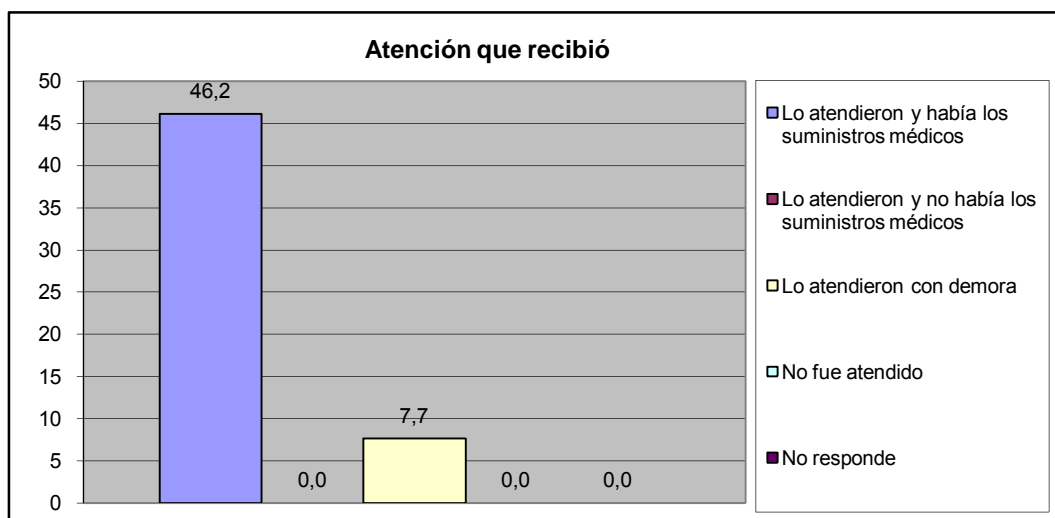

¿Acuanto tiempo caminando se encuentra el centro de salud publico?	fa	%
Hasta 15 Minutos	1	3,8
De 16 a 30 minutos	11	42,3
Más de 30 Minutos	11	42,3
No existe ninguno en su casa	1	3,8
No Sabe	2	7,7
No Responde	0	0,0
TOTAL	26	100

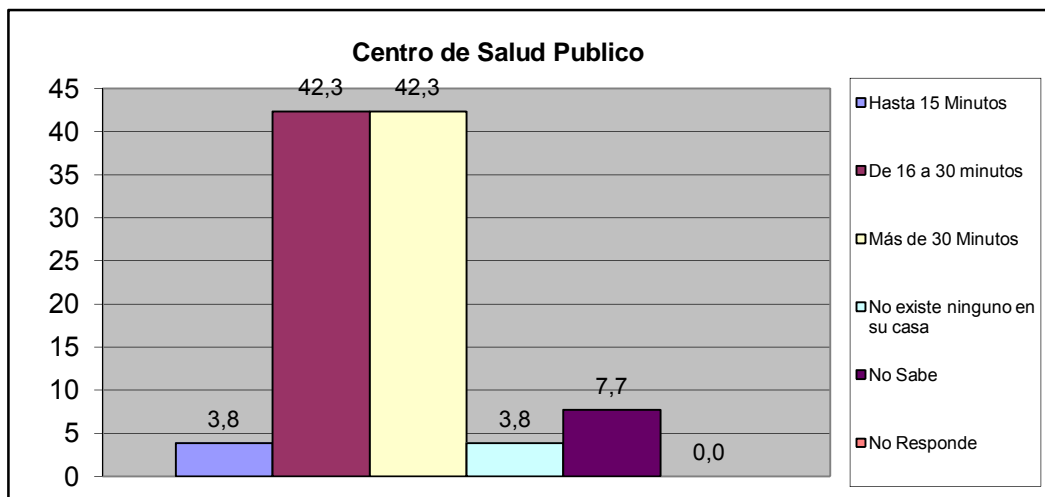

¿Acuanto tiempo caminando se encuentra el centro de salud privado?	fa	%
Hasta 15 Minutos	22	84,6
De 16 a 30 minutos	2	7,7
Más de 30 Minutos	2	7,7
No existe ninguno en su casa	0	0,0
No Sabe	0	0,0
No Responde	0	0,0
TOTAL	26	100

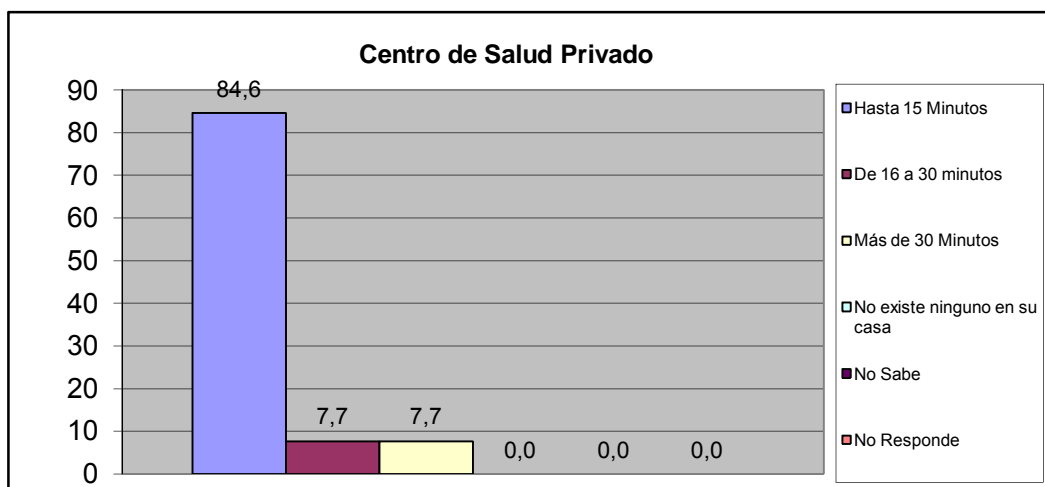

¿Acuanto tiempo caminando se encuentra el laboratorio clinico publico?	fa	%
Hasta 15 Minutos	1	3,8
De 16 a 30 minutos	9	34,6
Más de 30 Minutos	6	23,1
No existe ninguno en su casa	4	15,4
No Sabe	6	23,1
No Responde	0	0,0
TOTAL	26	100

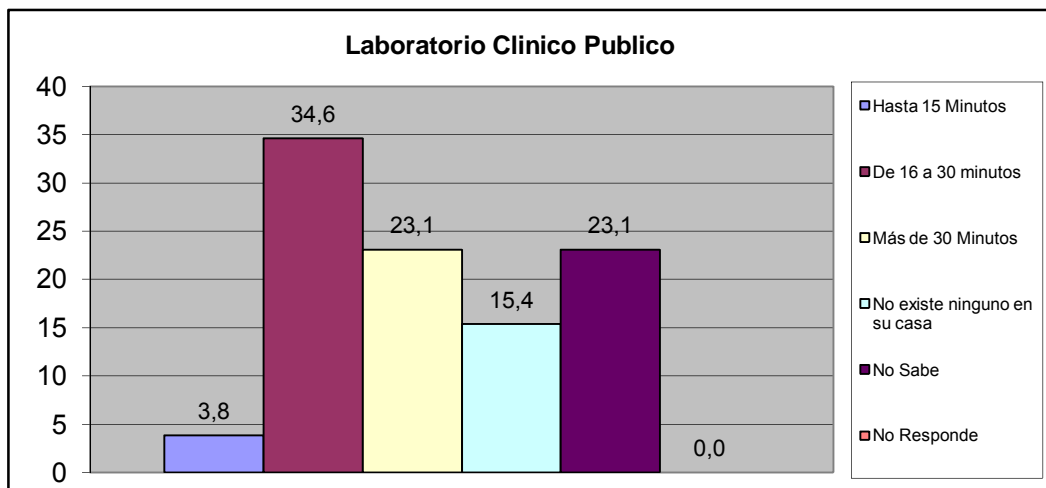

¿Acuanto tiempo caminando se encuentra el laboratorio clinico privado?	fa	%
Hasta 15 Minutos	21	80,8
De 16 a 30 minutos	3	11,5
Más de 30 Minutos	2	7,7
No existe ninguno en su casa	0	0,0
No Sabe	0	0,0
No Responde	0	0,0
TOTAL	26	100

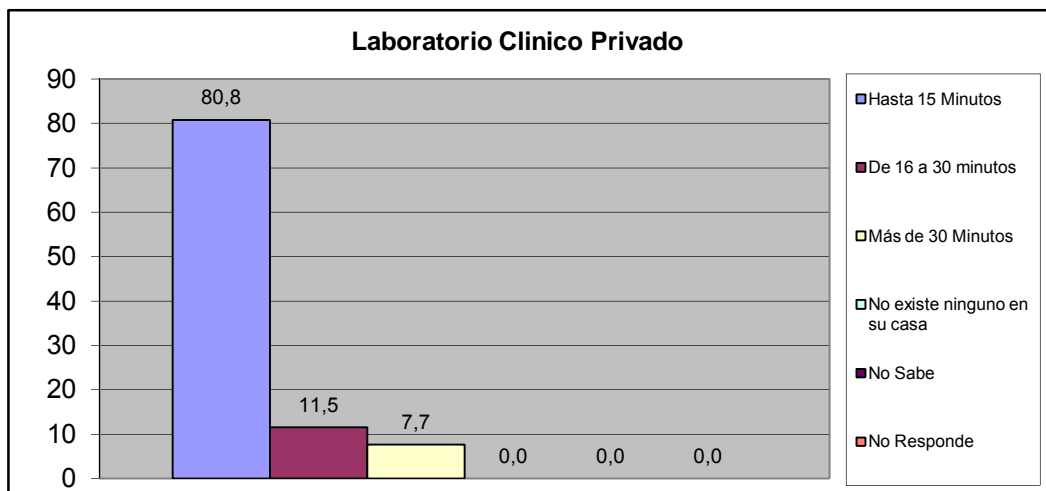

X.- CONVIVENCIA FAMILIAR

¿Conoce Usted que exista en su Comunidad casos de maltratos de niñas, niños y/o adolescentes?	fa	%
Si	0	0,0
No	25	96,2
No Sabe	1	3,8
No Responde	0	0,0
TOTAL	26	100

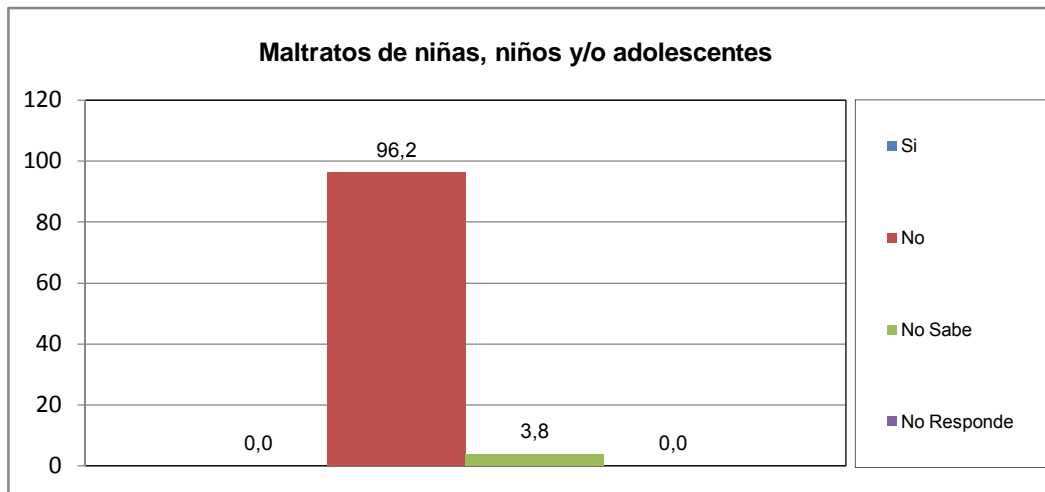

¿Quien origina el maltrato?	fa	%
Madre	0	#####
Padre	0	#####
Responsable	0	#####
Representante	0	#####
Otros familiares (hermanos, tios)	0	#####
TOTAL	0	#####

El maltrato observado en el hogar es:	fa	%
Físico	0	#####
Verbal	0	#####
Ambos	0	#####
TOTAL	0	#####

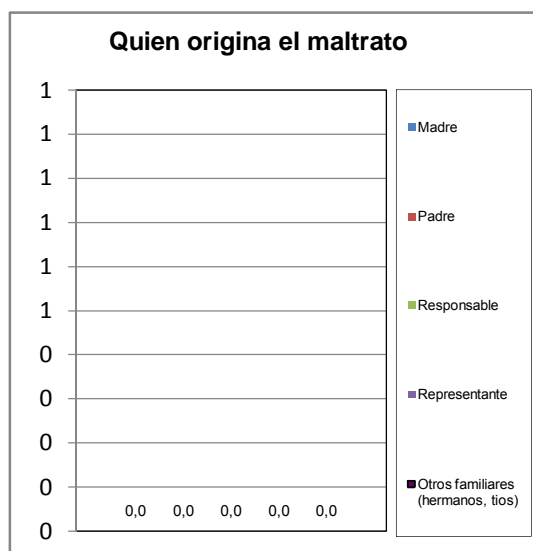

¿Conoce Usted en su comunidad casos de consumo de alcohol ó droga de niños, niñas y adolescentes?	fa	%
Si	3	11,5
No	19	73,1
No Sabe	4	15,4
No Responde	0	0,0
TOTAL	26	100

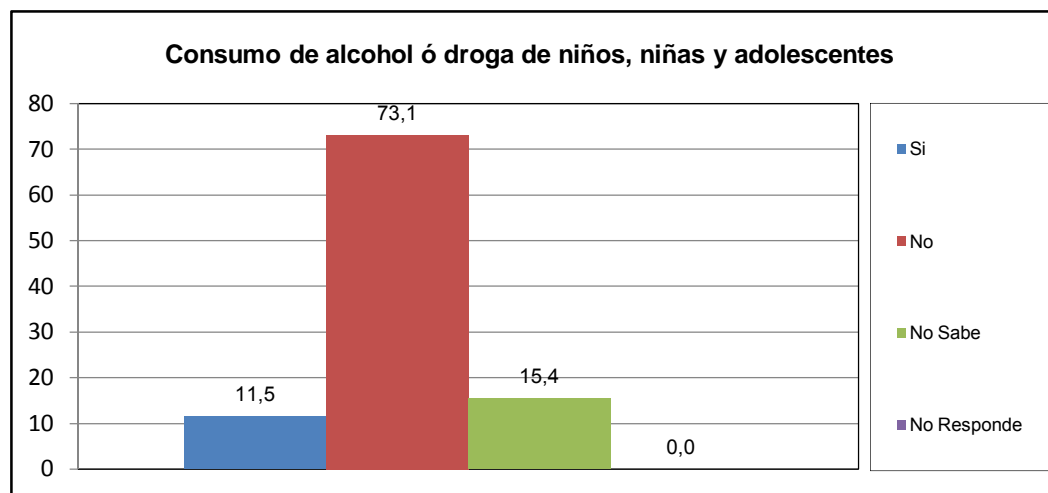

El consumo que se presenta es en:	fa	%
Niños	0	0,0
Niñas	0	0,0
Ambos (N)	0	0,0
Adolescente Varon	0	0,0
Adolescente Hembra	0	0,0
Ambos (A)	3	100,0
TOTAL	3	100

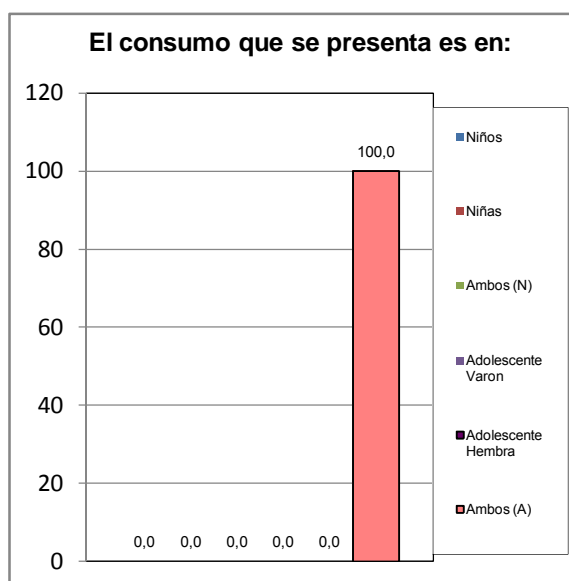

El consumo es de:	fa	%
Drogas	0	0,0
Alcohol	1	33,3
Ambos	2	66,7
TOTAL	3	100

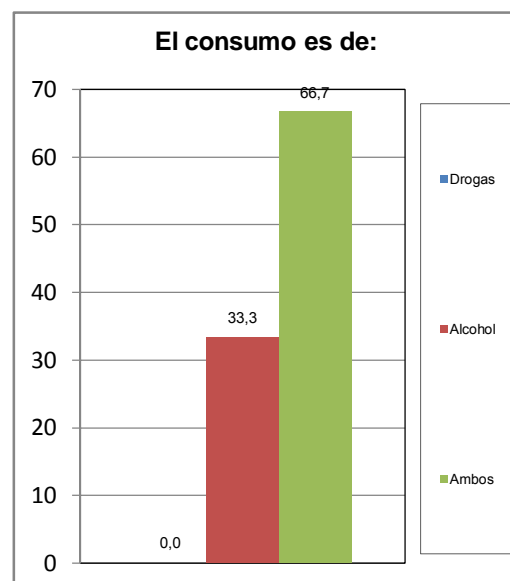

¿Conoce Usted en su comunidad casos de maltrato a la Mujer (Violencia Intrafamiliar)?	fa	%
Si	0	0,0
No	25	96,2
No Sabe	1	3,8
No Responde	0	0,0
TOTAL	26	100

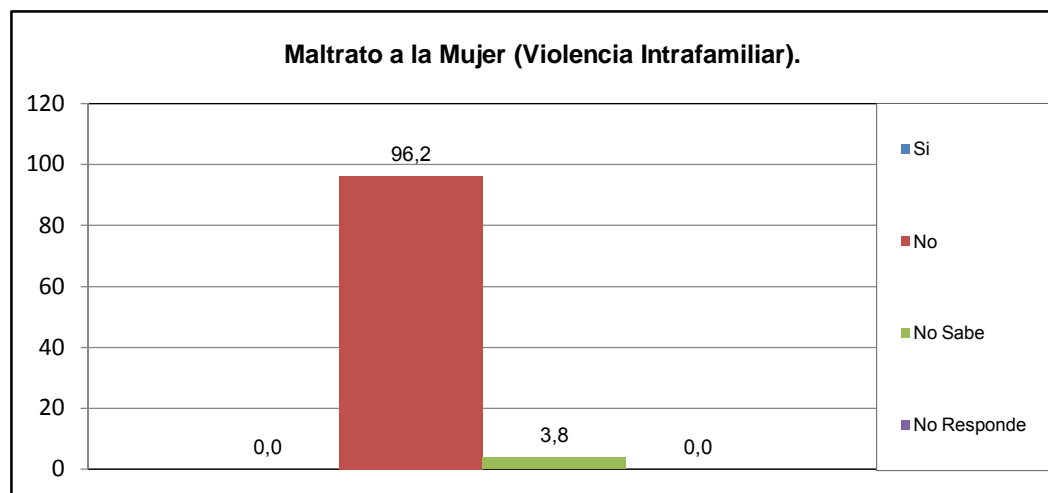

¿Quien origina el maltrato?	fa	%
Esposo	0	#####
Concubino	0	#####
Padre	0	#####
Hermano	0	#####
Novio	0	#####
Otro	0	#####
TOTAL	0	#####

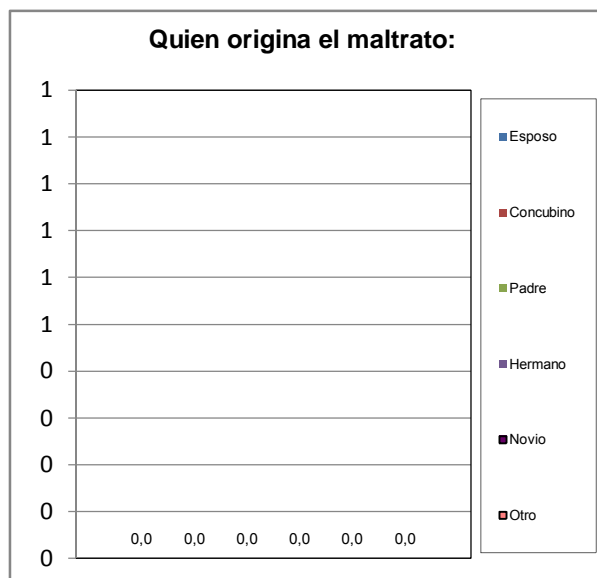

El maltrato observado en el hogar es:	fa	%
Físico	0	#####
Verbal	0	#####
Ambos	0	#####
TOTAL	0	#####



XI.- EVALUACIÓN DE LA GESTIÓN MUNICIPAL

¿Asistió Usted a los carnavales turísticos de San Diego?	fa	%
Si	14	53,8
No	12	46,2
TOTAL	26	100

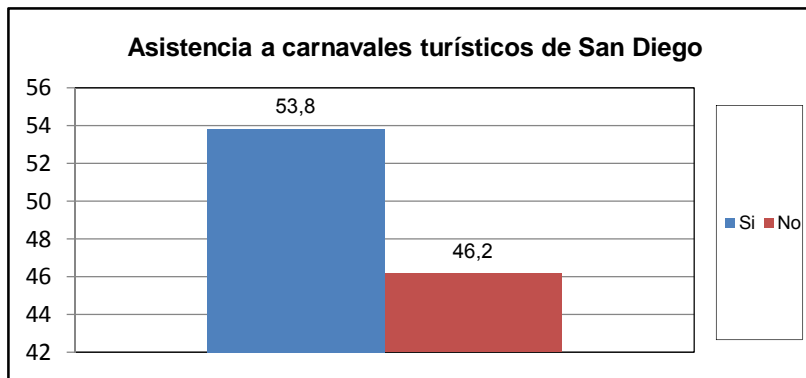

¿Cuál es la percepción que Usted tiene de los Carnavales turísticos de san diego?	fa	%
Excelente	6	23,1
Buena	12	46,2
Regular	3	11,5
Mala	3	11,5
Pésima	0	0,0
No opina	2	7,7
TOTAL	26	100

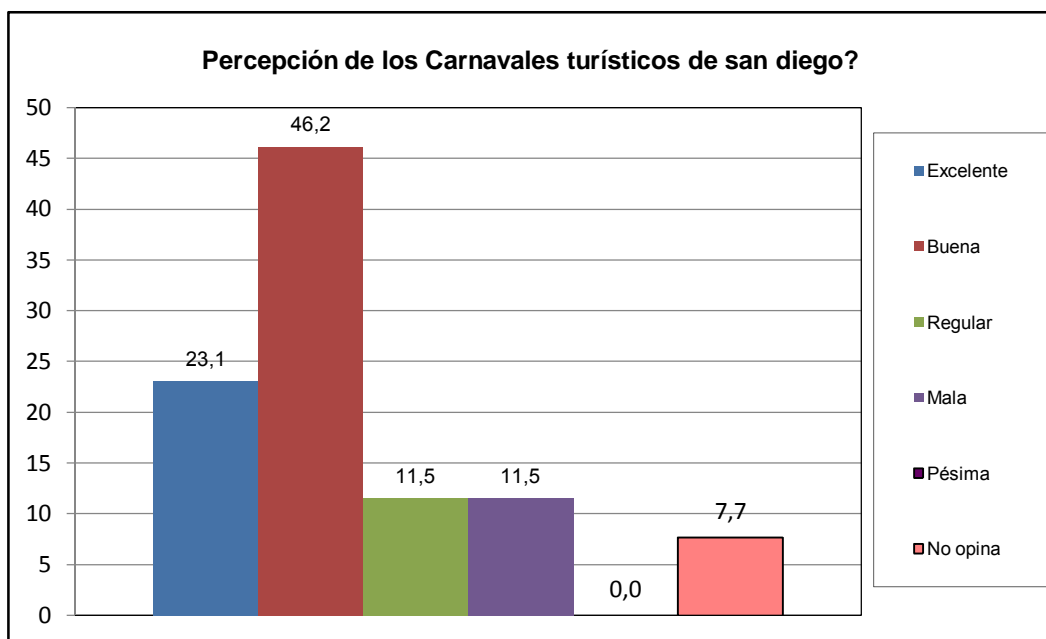

¿Como evalua usted la gestion municipal?	fa	%
Excelente	0	0,0
Buena	18	54,5
Regular	7	21,2
Mala	8	24,2
Pésima	0	0,0
No opina	0	0,0
TOTAL	33	100

