



República Bolivariana de Venezuela
Estado Carabobo
Sala Técnica del Consejo Local de Planificación Pública
del Municipio San Diego

Indice de Bienestar Humano Municipal de San Diego 2012.

DECODIFICACIÓN DE RESULTADOS DEL INSTRUMENTO

I.- DATOS DE LOCALIZACIÓN DE LA VIVIENDA.

Sector	Nombre de Residencia o urbanismo
Centro A	Morro II (casas)

II.- SITUACIÓN SOCIOECONÓMICA

Régimen de Propiedad	fa	%
Nacional.	0	0,0
Estadal.	0	0,0
Concejo Municipal.	0	0,0
Baldío.	0	0,0
Ejido.	0	0,0
Privado Individual.	56	100,0
Privado Colectivo.	0	0,0
Otros (especifique)	0	0,0
No Sabe.	0	0,0
No Responde.	0	0,0
TOTAL	56	100



Características de la Vivienda	fa	%
Mansión.	0	0,0
Quinta o Casa quinta.	0	0,0
Townhouse.	0	0,0
Casa.	56	100,0
Apartamento.	0	0,0
Penthouse.	0	0,0
Apartamento en casa (anexo).	0	0,0
Casa de Vecindad o Pensión.	0	0,0
Rancho.	0	0,0
Otra Clase de Vivienda.	0	0,0
TOTAL	56	100

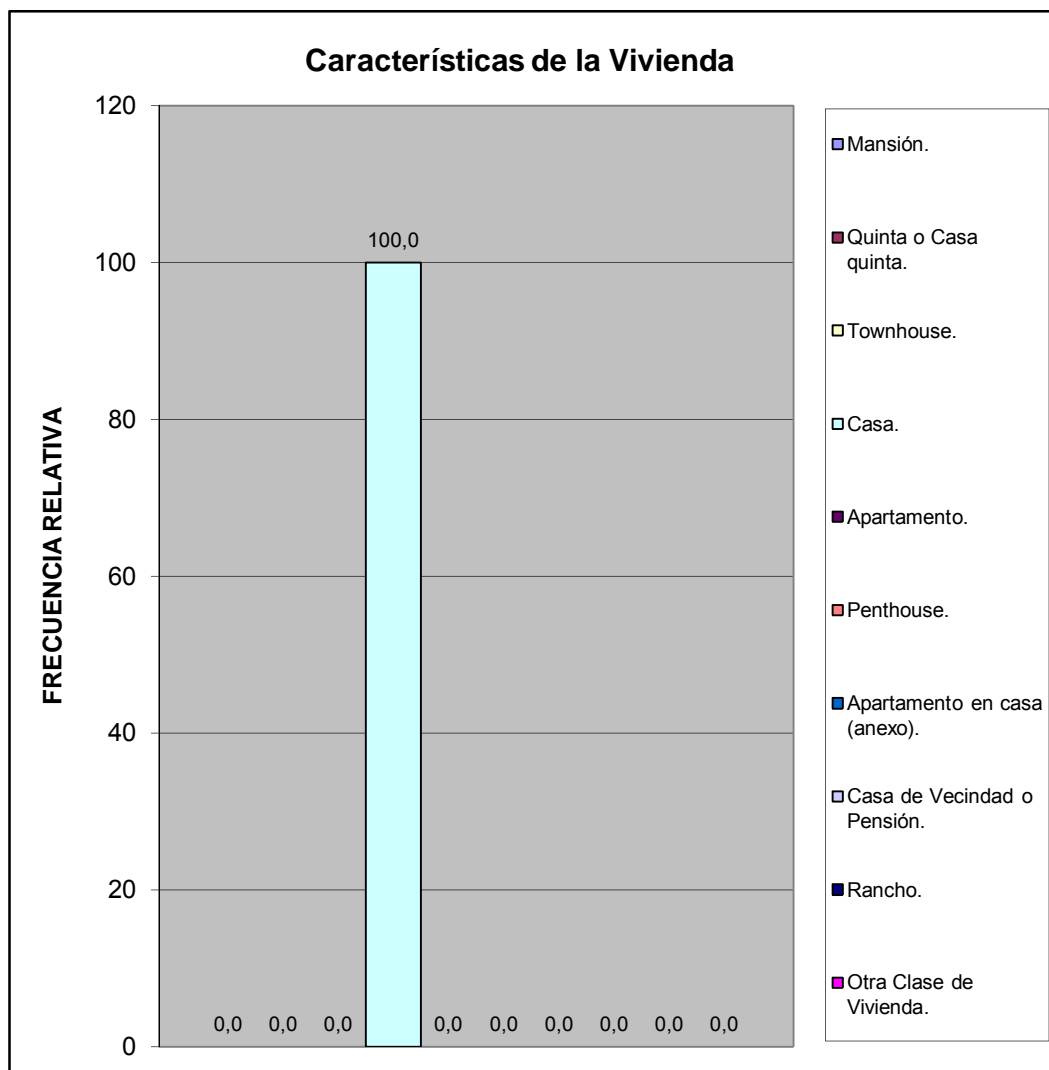

Usos del Inmueble	fa	%
Solo Residencial	54	100,0
Residencial Temporal (hotel)	0	0,0
Residencial y Comercial	0	0,0
Residencial y de Servicios	0	0,0
Residencial e Industrial	0	0,0
TOTAL	54	100

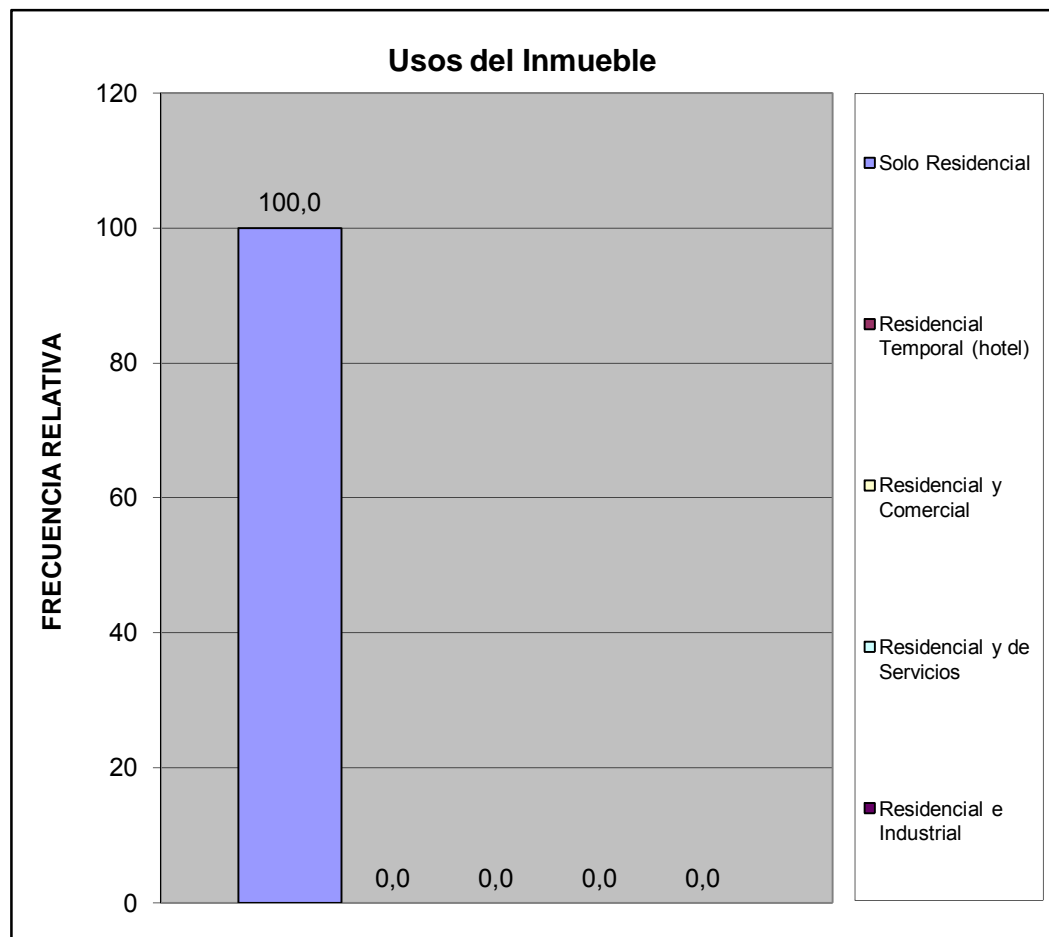

Estatus de la Vivienda	fa	%
Alquilada	0	0,0
Subalquilada	0	0,0
Propia Pagada	55	100,0
Otra Forma	0	0,0
Prestada Compartida	0	0,0
Propia pagandose	0	0,0
No Sabe	0	0,0
No responde	0	0,0
TOTAL	55	100



Material de Construcción Predominante en Paredes	fa	%
Bloque o ladrillo frisado	55	100,0
Bloque o ladrillo sin frisar	0	0,0
Concreto	0	0,0
Madera aserrada/formica/fibra de vidrio o similares	0	0,0
Adobe/tapia/baharaque frisado	0	0,0
Adobe/tapia/baharaque sin frisar	0	0,0
Caña/palma/tabla/carton piedra/similares	0	0,0
TOTAL	55	100



Material de Construcción Predominante en Pisos	fa	%
Mosaico/granito/vinil/cerámica/ladrillo	50	90,9
Terracota/parquet/alfombra y similares	5	9,1
Cemento Pulido	0	0,0
Cemento rustico	0	0,0
Tierra	0	0,0
Tablas/tablonos y similares	0	0,0
TOTAL	55	100

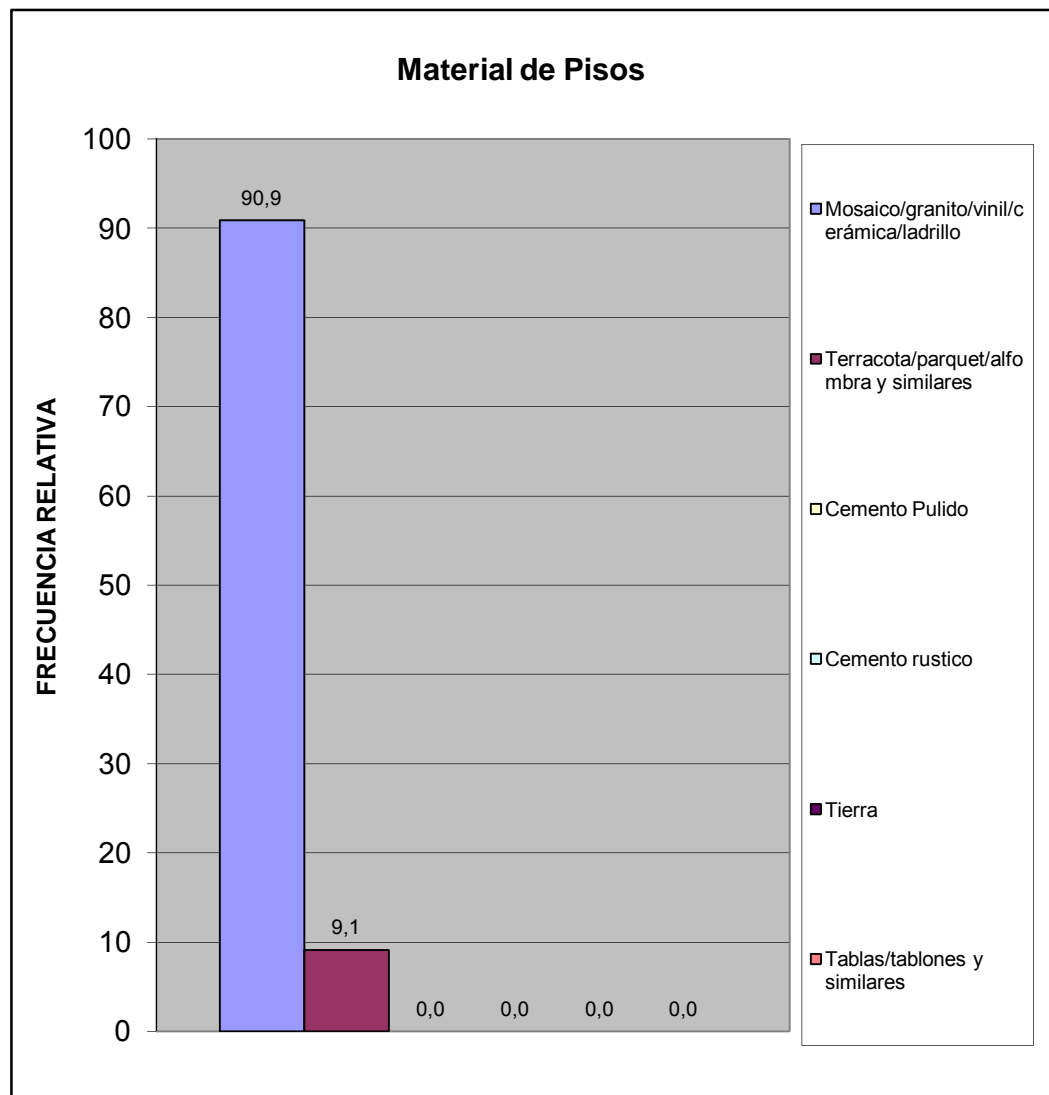

Material de Construcción Predominante en Techos	fa	%
Concreto Armado	45	81,8
Ladrillo-concreto	10	18,2
Fibra sintetica	0	0,0
Asbesto y similares	0	0,0
Laminas metalicas (Zinc y similares)	0	0,0
Madera	0	0,0
Caña/palma y similar	0	0,0
TOTAL	55	100

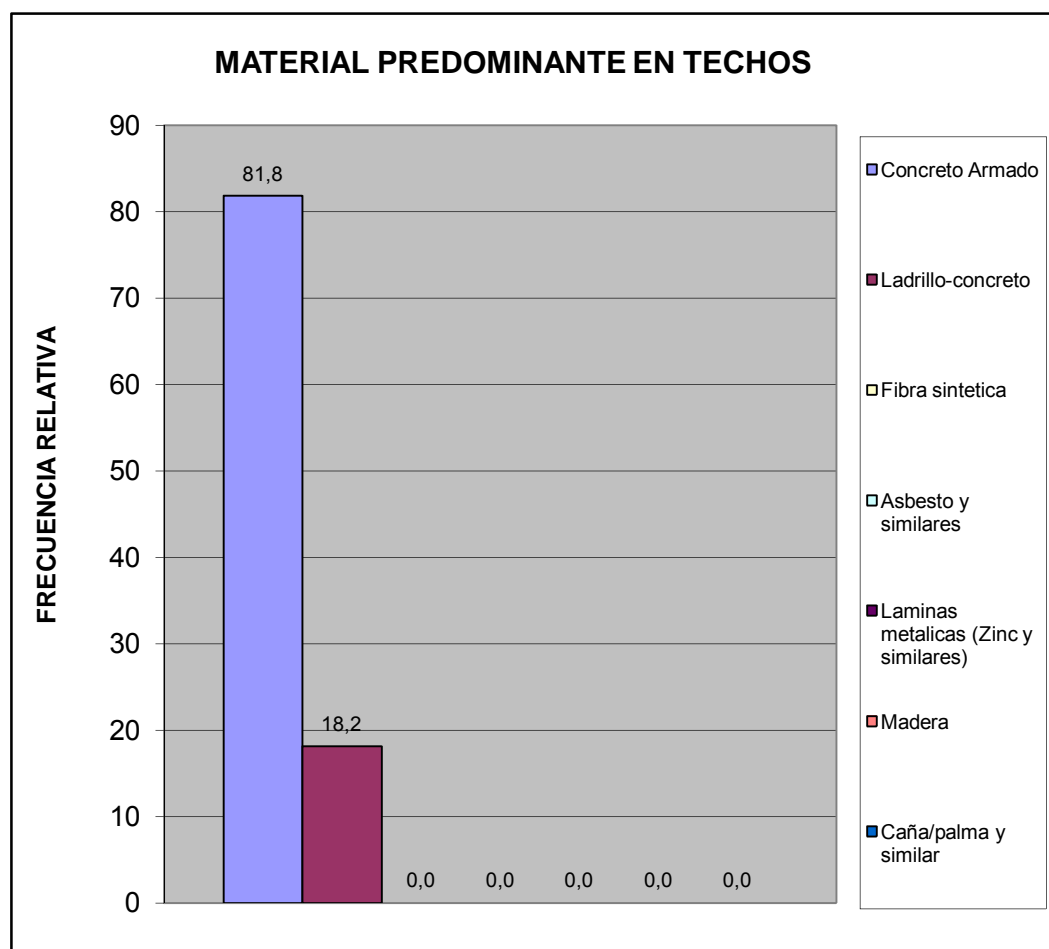

Hacinamiento Detectado	fa	%
Hogar Hacinado	0	0,0
Hogar No Hacinado	56	100,0
Total	56	100

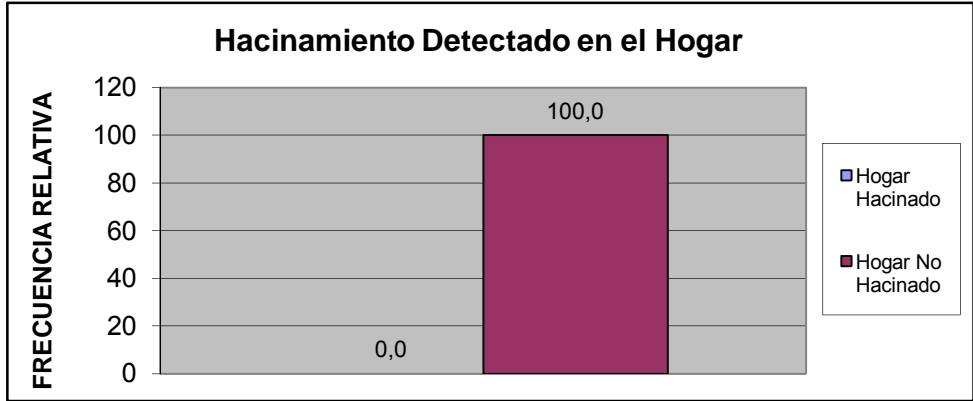

Ingreso Familiar	fa	%
Menos de Bs.F, 1.430	0	0,0
Entre Bs.F, 1.430 - 2.500	10	20,0
Entre Bs.F, 2.500 - 5.000	11	22,0
Entre Bs.F, 5.000 - 8.000	17	34,0
Entre Bs.F, 8.000 - 10.000	12	24,0
Entre Bs.F, 10.000 - 15.000	0	0,0
Entre Bs.F, 15.000 - 20.000	0	0,0
Mas de Bs.F, 20.000	0	0,0
TOTAL	50	100

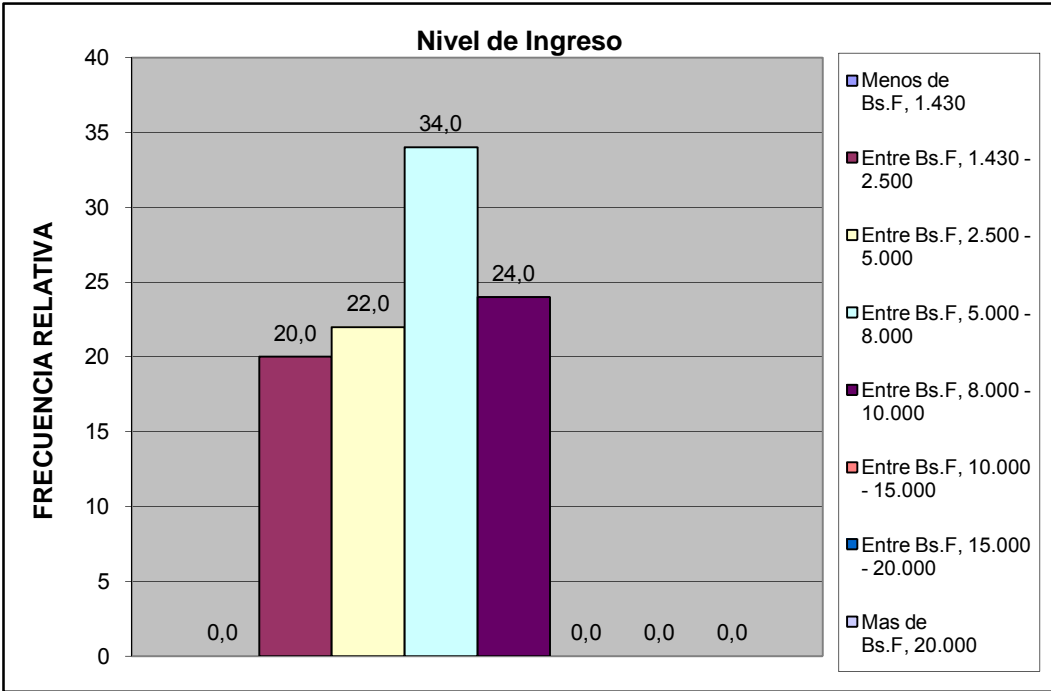

Criterio Linea de la Pobreza	fa	%
Hogar Pobre Extremo. Si ICANP < 1	0	0,0
Hogar Pobre Relativo. Si $1 \leq \text{ICAPC} < 2$	10	20,0
Hogar No Pobre. Si ICAPC > 2	40	80,0
Total	50	100

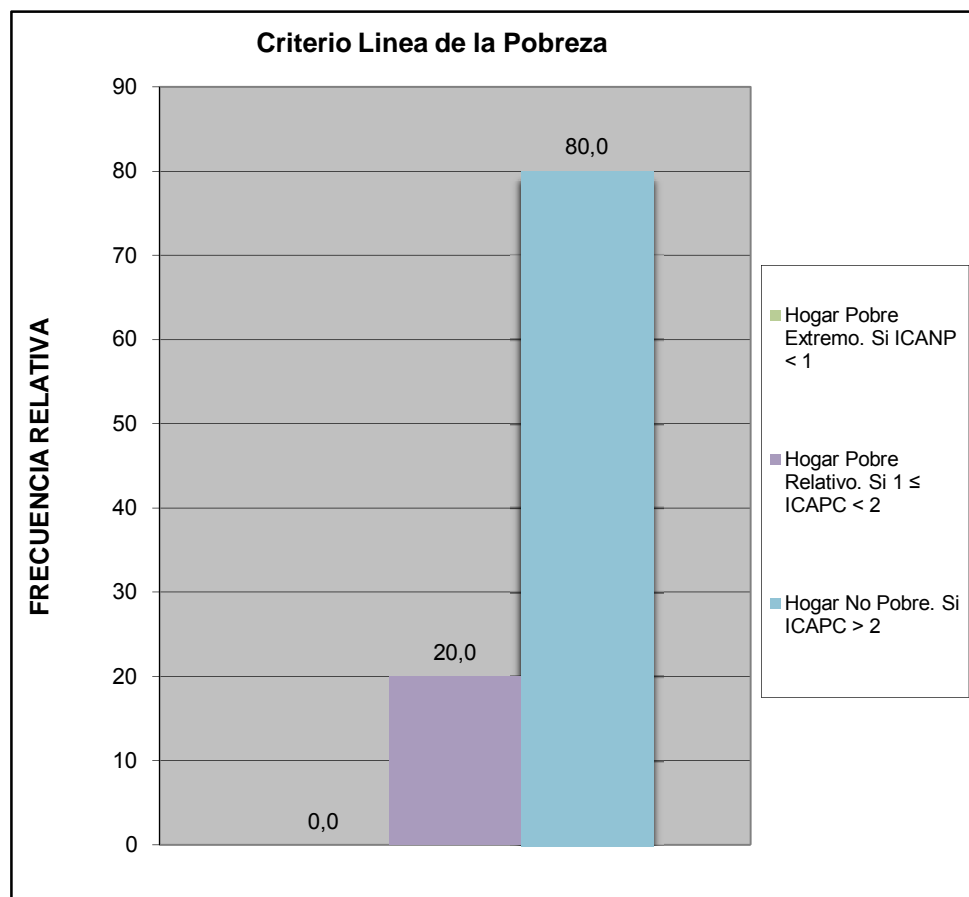

Cual es el nivel academico de los miembros de la familia que trabajan en el hogar:	fa	%
Primaria	0	0,0
Secundaria Inconclusa	0	0,0
Bachiller	0	0,0
Técnico Medio	15	17,4
Técnico Superior Universitario	27	31,4
Universitario	41	47,7
Universitario con postgrado	3	3,5
Otro	0	0,0
TOTAL	86	100

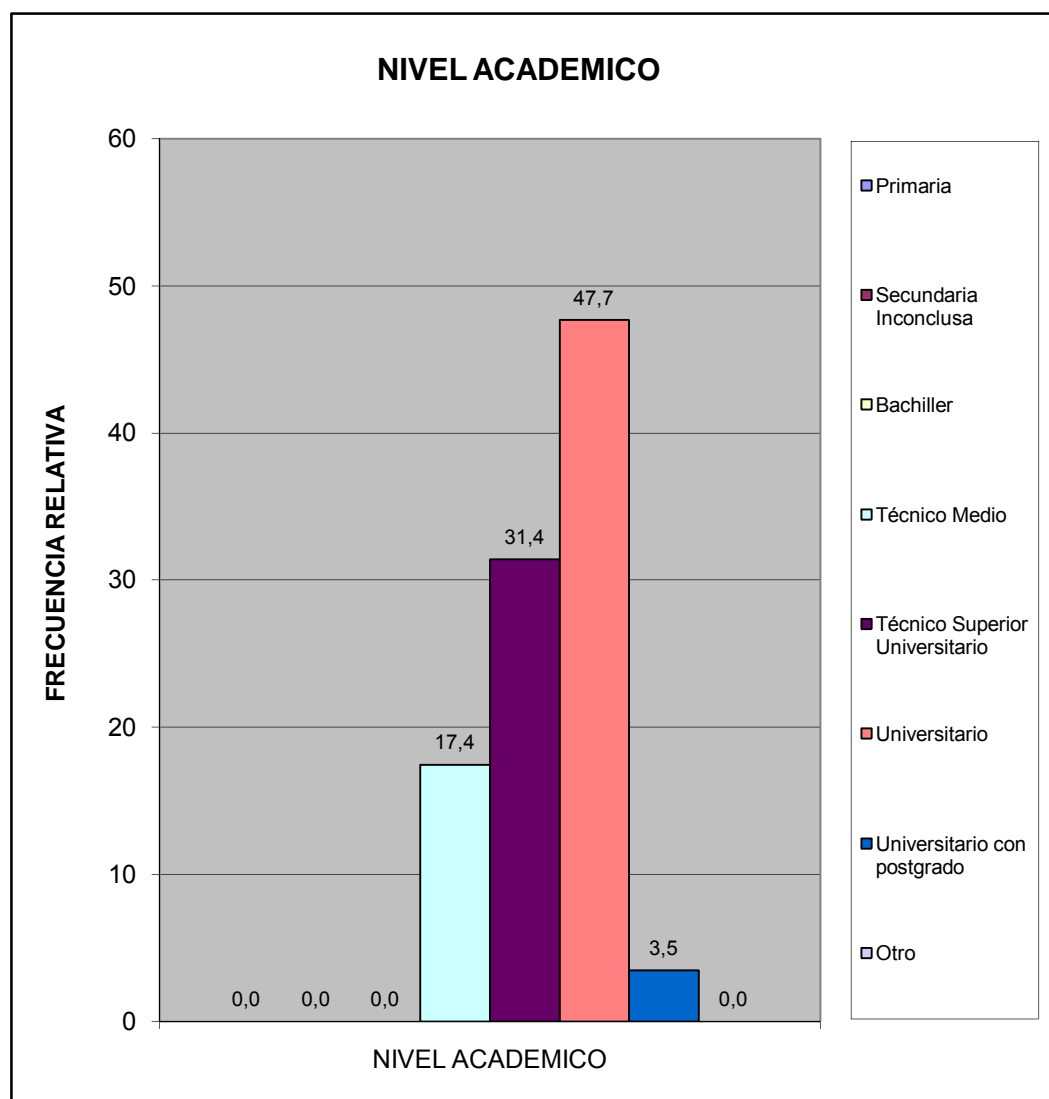

¿Cuales cree que son los principales problemas de su comunidad, por orden de prioridad del 1 mayor importancia al 8 menor importancia relativa?	fa	%
Deporte	214	11,6
Educación	222	12,0
Seguridad	353	19,1
Salud	209	11,3
Cultura y Recreación	193	10,4
Infraestructura	216	11,7
Servicios Públicos	302	16,3
Ambiente	140	7,6
TOTAL	1849	100

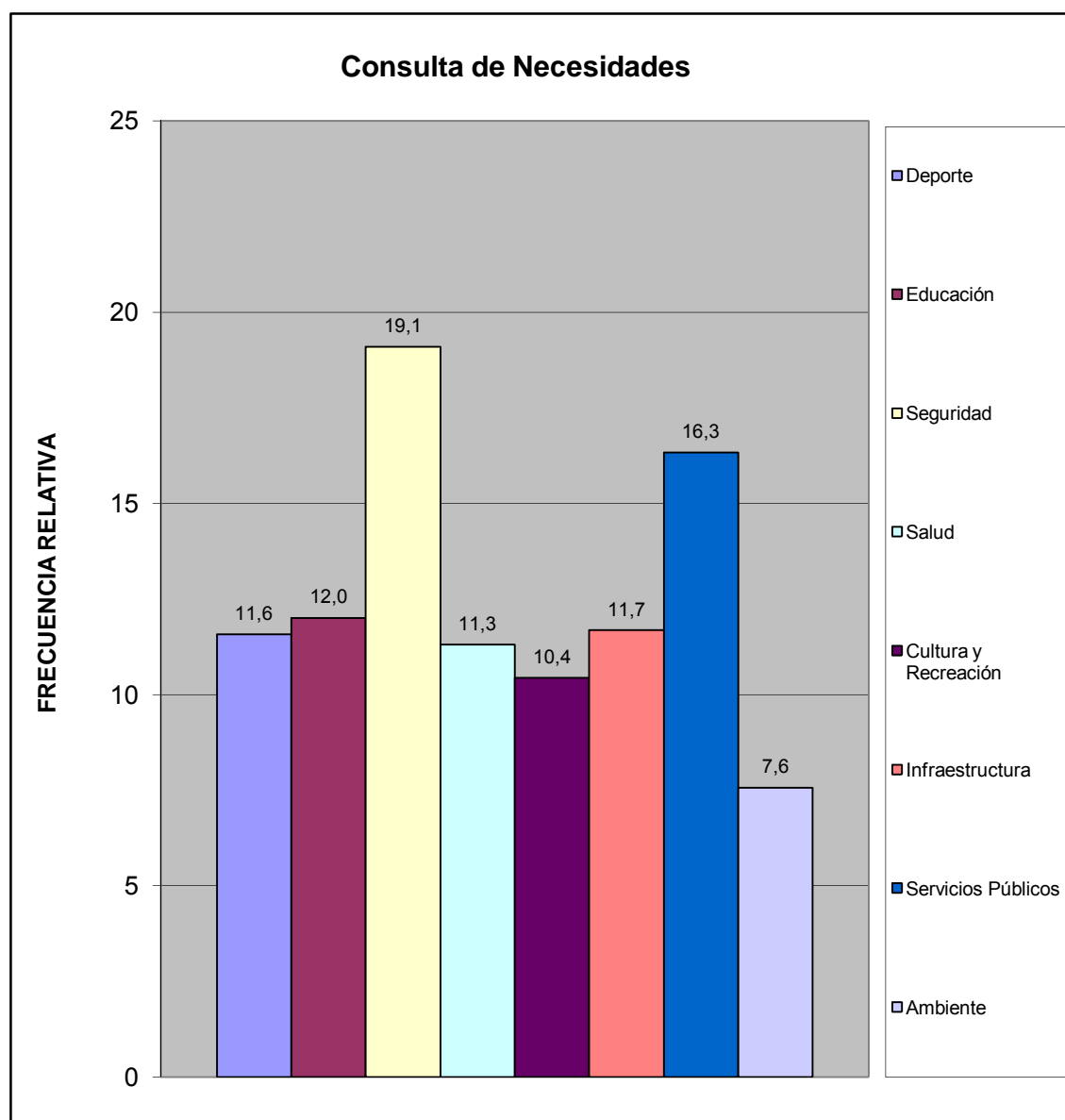

III.- SERVICIOS PÚBLICOS.

A esta Vivienda llega el agua por:	fa	%
Acueducto o tubería	56	100,0
Camión Cisterna	0	0,0
Pila publica o estanque	0	0,0
Pozo con tubería o Bomba	0	0,0
Pozo o manantial protegido	0	0,0
Otro	0	0,0
TOTAL	56	100



¿En esta vivienda tienen alguno de estos problemas con el suministro de agua?	fa	%
Se interrumpe el servicio Frecuentemente.	52	100,0
La cantidad o presión del agua es muy baja.	0	0,0
El agua es turbia.	0	0,0
Tiene mal olor o mal sabor.	0	0,0
Todas las anteriores.	0	0,0
Otros	0	0,0
TOTAL	52	100

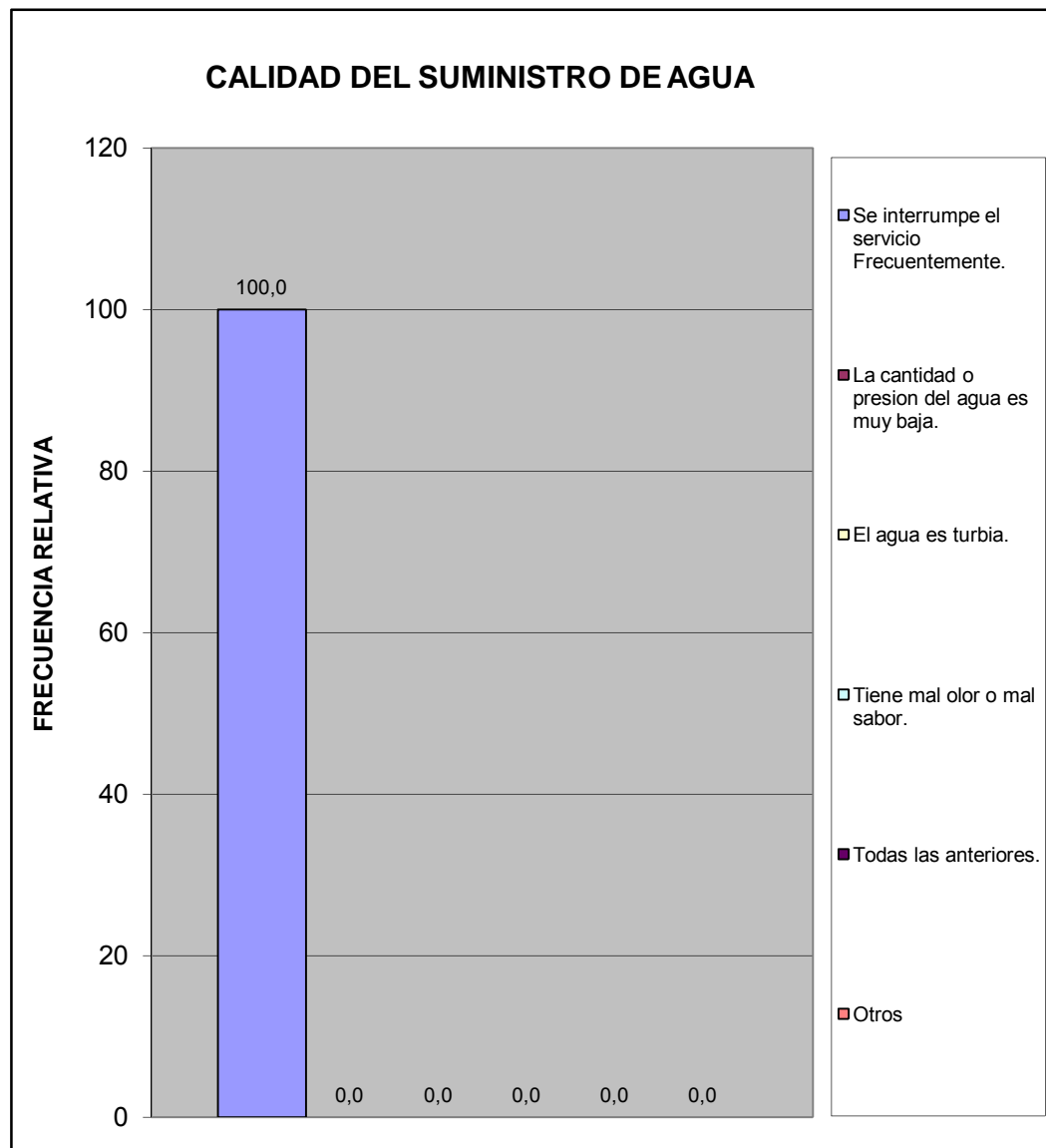

¿Conoce usted quien es el responsable del suministro de agua por tubería?	fa	%
Gobierno Nacional (Hidrocentro)	52	100,0
Gobierno Regional (Gobernación)	0	0,0
Gobierno Municipal (Alcaldía de San Diego)	0	0,0
TOTAL	52	100



¿Conoce usted quien es el responsable del mantenimiento y/o reparación de la red de aguas negras?	fa	%
Gobierno Nacional (Hidrocentro)	52	100,0
Gobierno Regional (Gobernación)	0	0,0
Gobierno Municipal (Alcaldía de San Diego)	0	0,0
TOTAL	52	100

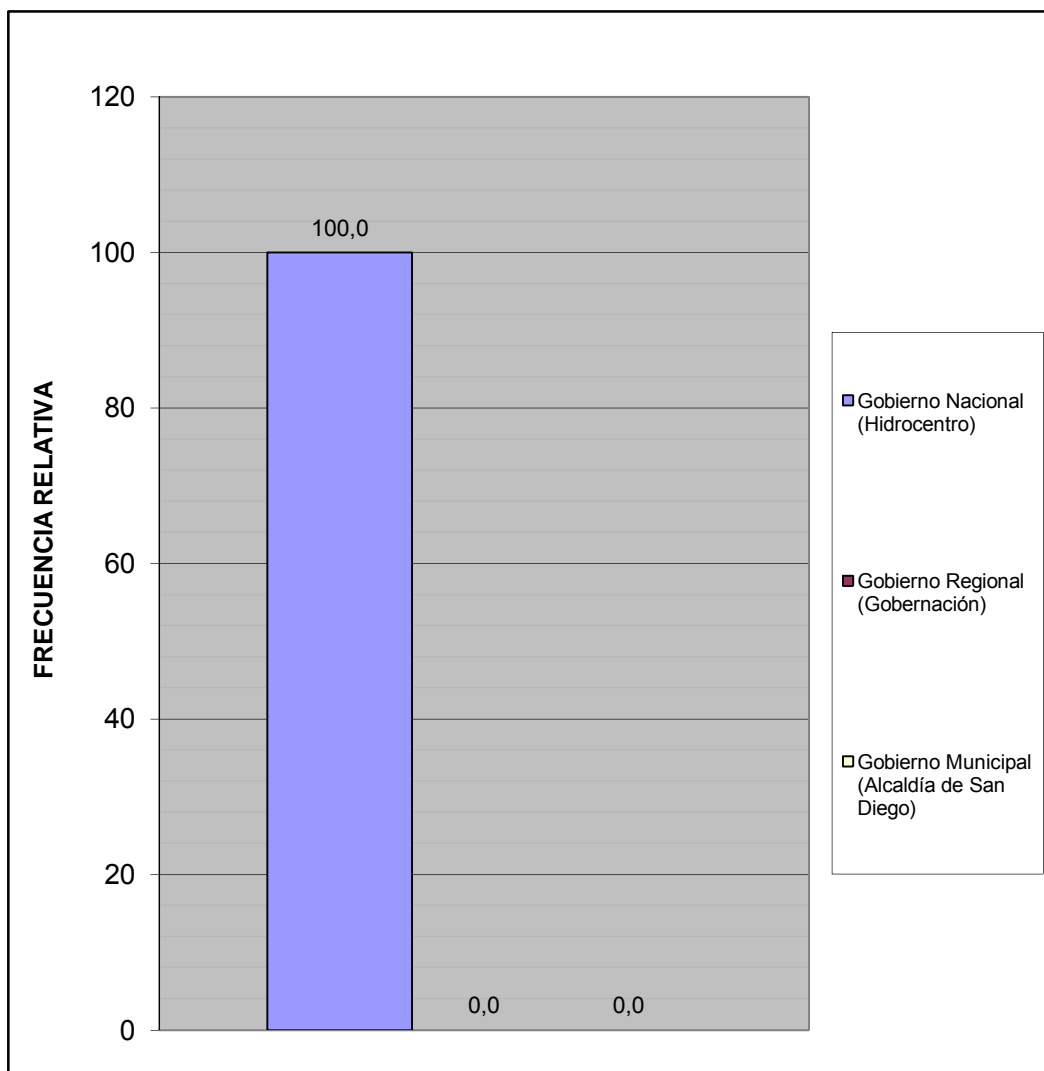

¿Cuál es la fuente de suministro eléctrico usada en esta vivienda?	fa	%
Eleoccidente (Cadafe)	0	0,0
Eleval	52	100,0
Planta Electrica Particular	0	0,0
Toma del poste publico	0	0,0
Otro	0	0,0
TOTAL	52	100



¿En su vivienda tienen alguno de estos problemas con el suministro eléctrico?	fa	%
Frecuentes altas y bajas de tensión	11	26,2
Se interrumpe frecuentemente el suministro	9	21,4
Cortos circuitos y quema de artefactos electricos	7	16,7
No tiene problemas con el suministro electrico	15	35,7
Otro	0	0,0
TOTAL	42	100

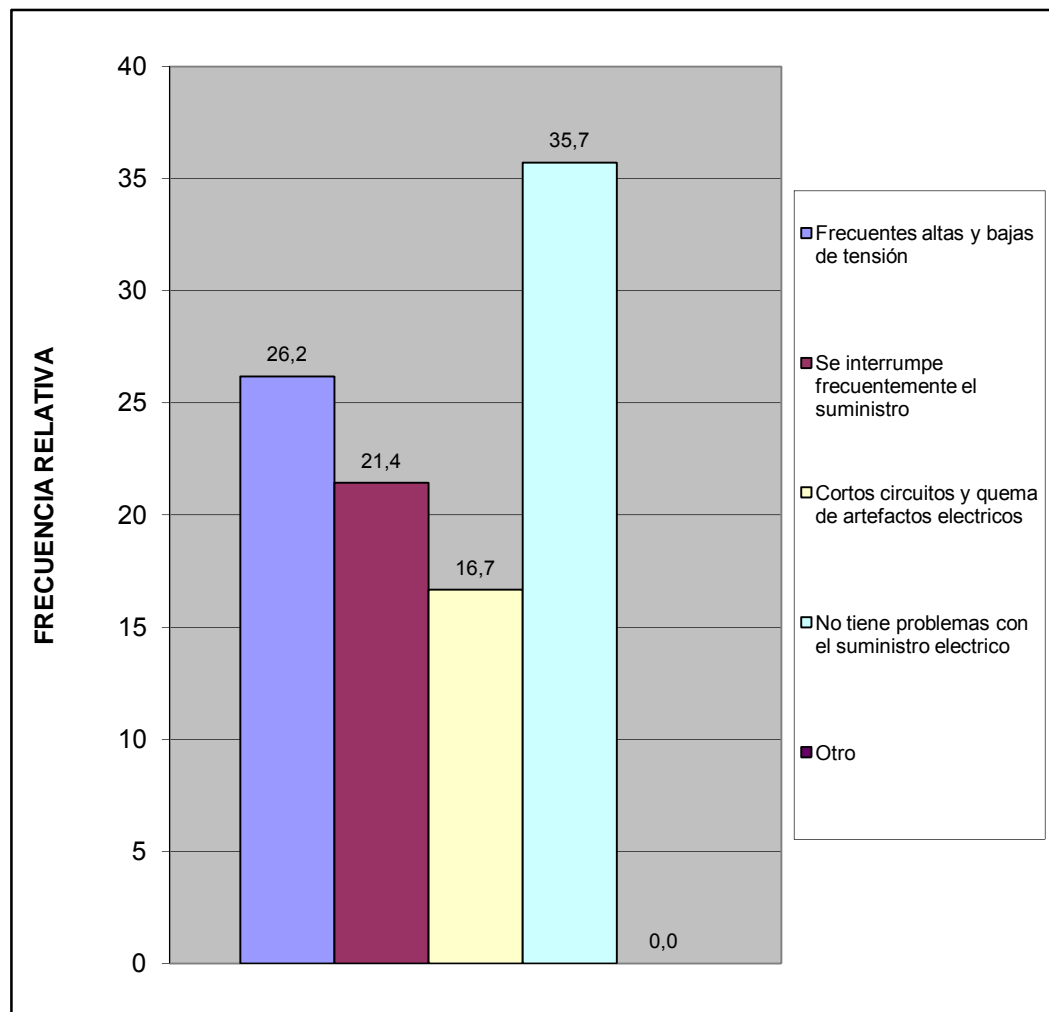

Esta vivienda tiene:	fa	%
Poceta conectada a cloaca	55	100,0
Poceta conectada a pozo séptico	0	0,0
No tiene conexión a pozo séptico o a la cloaca	0	0,0
Excusado de hoyo o letrina	0	0,0
No tiene excusado	0	0,0
TOTAL	55	100



IV.- ACCESIBILIDAD A SERVICIOS PÚBLICOS

¿En los últimos 12 meses han tenido alguno de los siguientes problemas con las redes de cloacas?	fa	%
Se tapa con regularidad	0	0,0
Se desbordan cuando llueve	0	0,0
Malos olores hacia el interior de la vivienda	0	0,0
Otro	0	0,0
No tiene problemas con las redes de cloacas	54	100,0
TOTAL	54	100

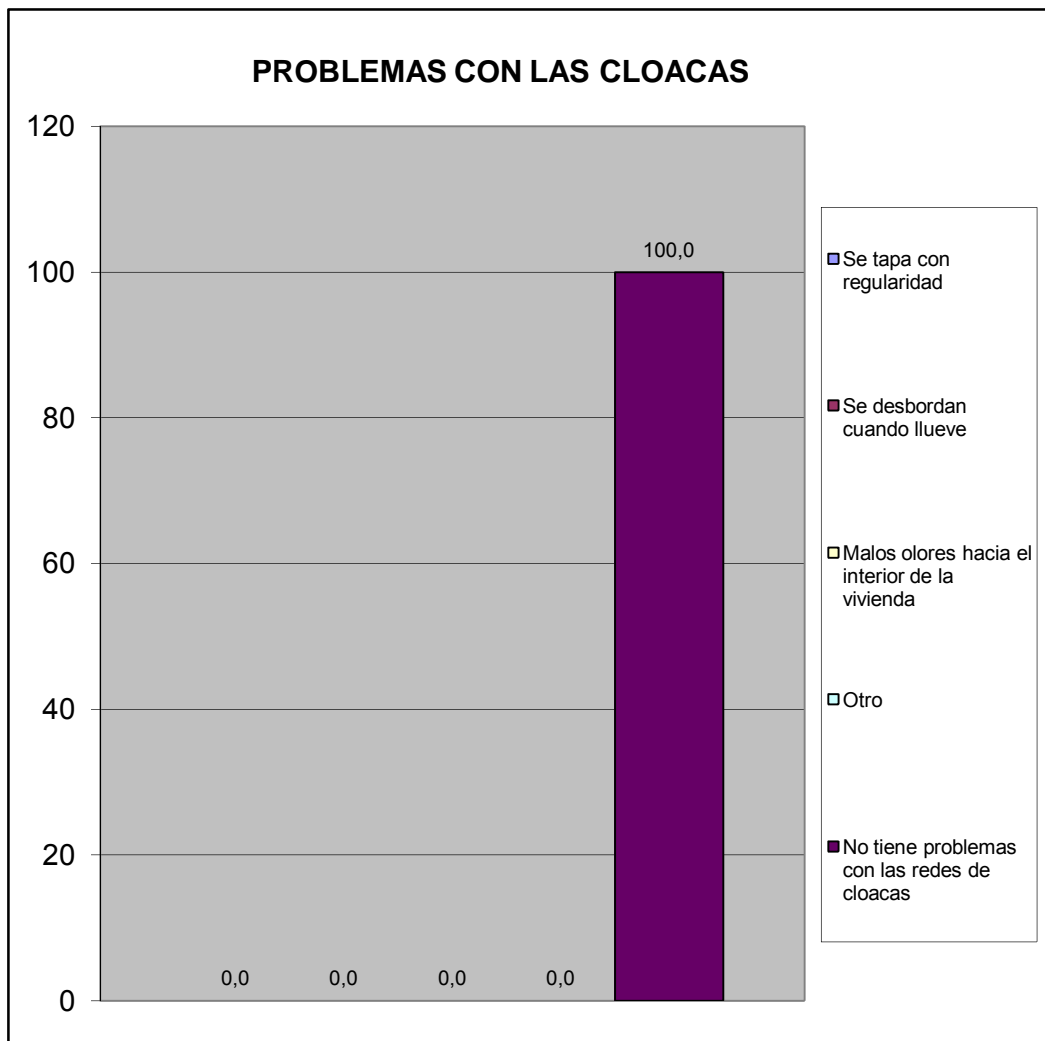

En caso de tener algún problema con el sistema de cloacas ¿cuál cree Ud. Es la principal razón de que ocurra?	fa	%
Insuficiente Capacidad (tamaño) del sistema.	0	#DIV/0!
Vencimiento de las Cloacas (Antigüedad)	0	#DIV/0!
Los vecinos echan desperdicios y las obstruyen	0	#DIV/0!
En muchas casas el drenaje de lluvia esta conectado a las cloacas (empotradas)	0	#DIV/0!
Falta de mantenimiento	0	#DIV/0!
Otro	0	#DIV/0!
TOTAL	0	#DIV/0!



¿En esta Vivienda la basura?	fa	%
Es recogida por el servicio de aseo urbano	56	100,0
Se Deposita en Container Colectivo	0	0,0
No hay servicio de aseo urbano	0	0,0
TOTAL	56	100

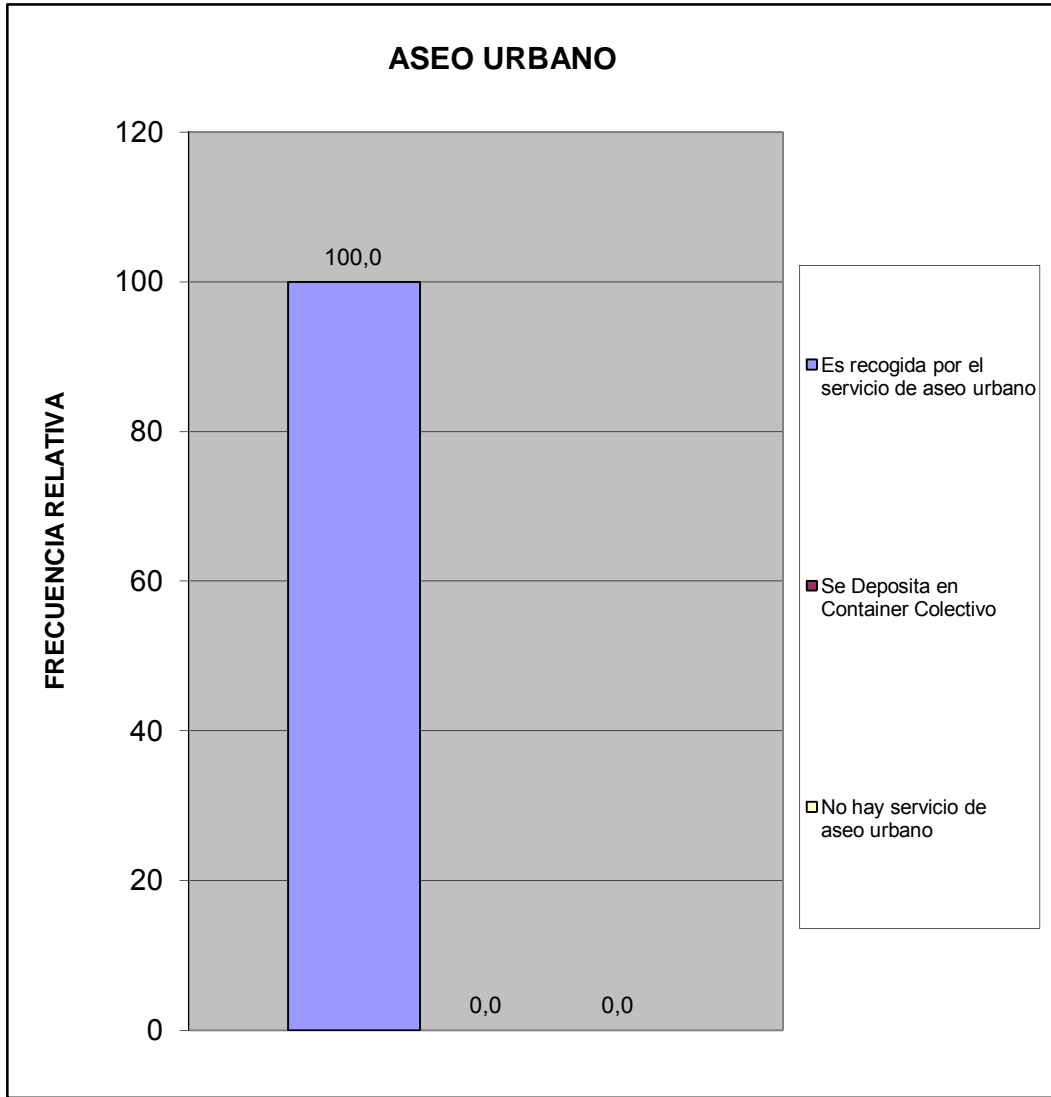

¿Qué percepción tiene usted acerca de la limpieza del Municipio San Diego?	fa	%
Excelente	37	66,1
Buena	10	17,9
Regular	9	16,1
Mala	0	0,0
Pesima	0	0,0
No opina	0	0,0
TOTAL	56	100

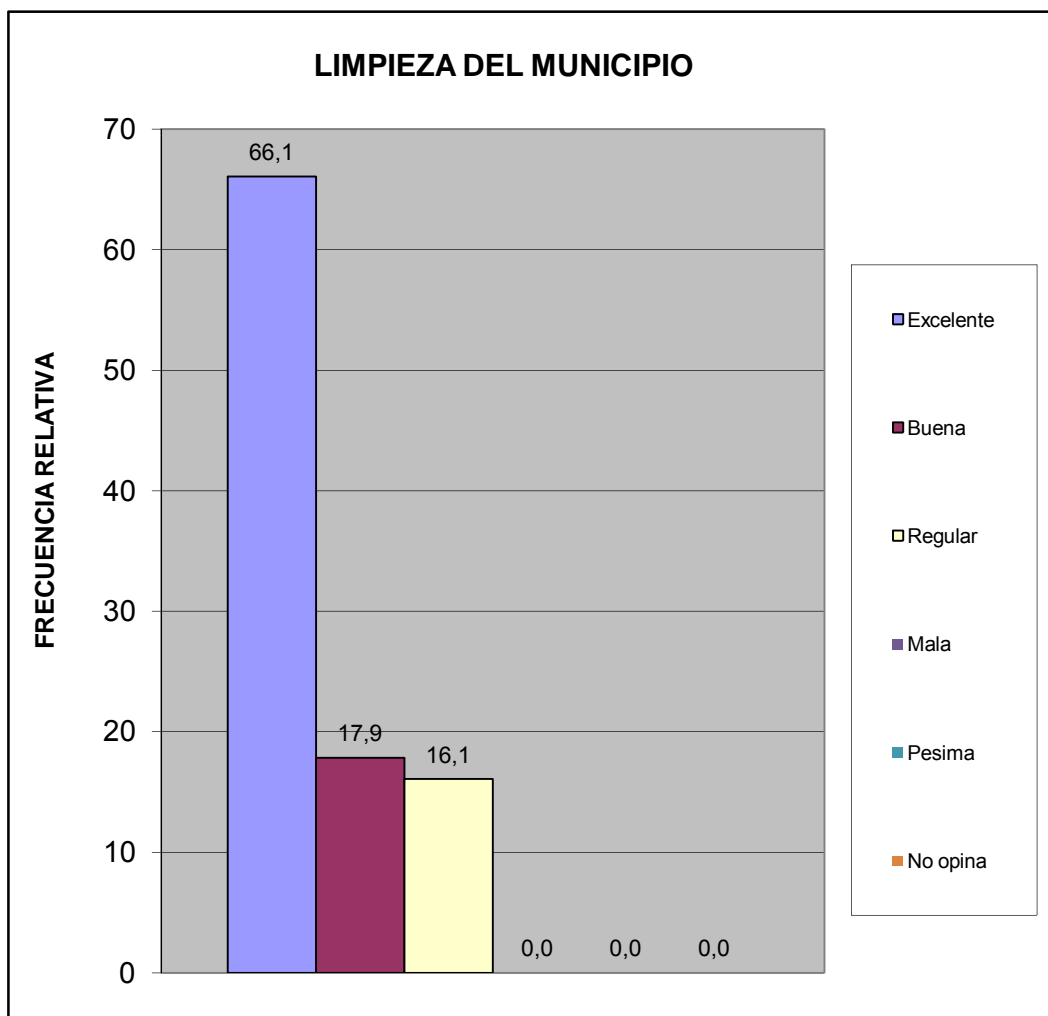

¿Qué percepción tiene usted acerca del mantenimiento de parques, plazas y las áreas de dominio público?	fa	%
Excelente	39	69,6
Buena	10	17,9
Regular	7	12,5
Mala	0	0,0
Pesima	0	0,0
No opina	0	0,0
TOTAL	56	100

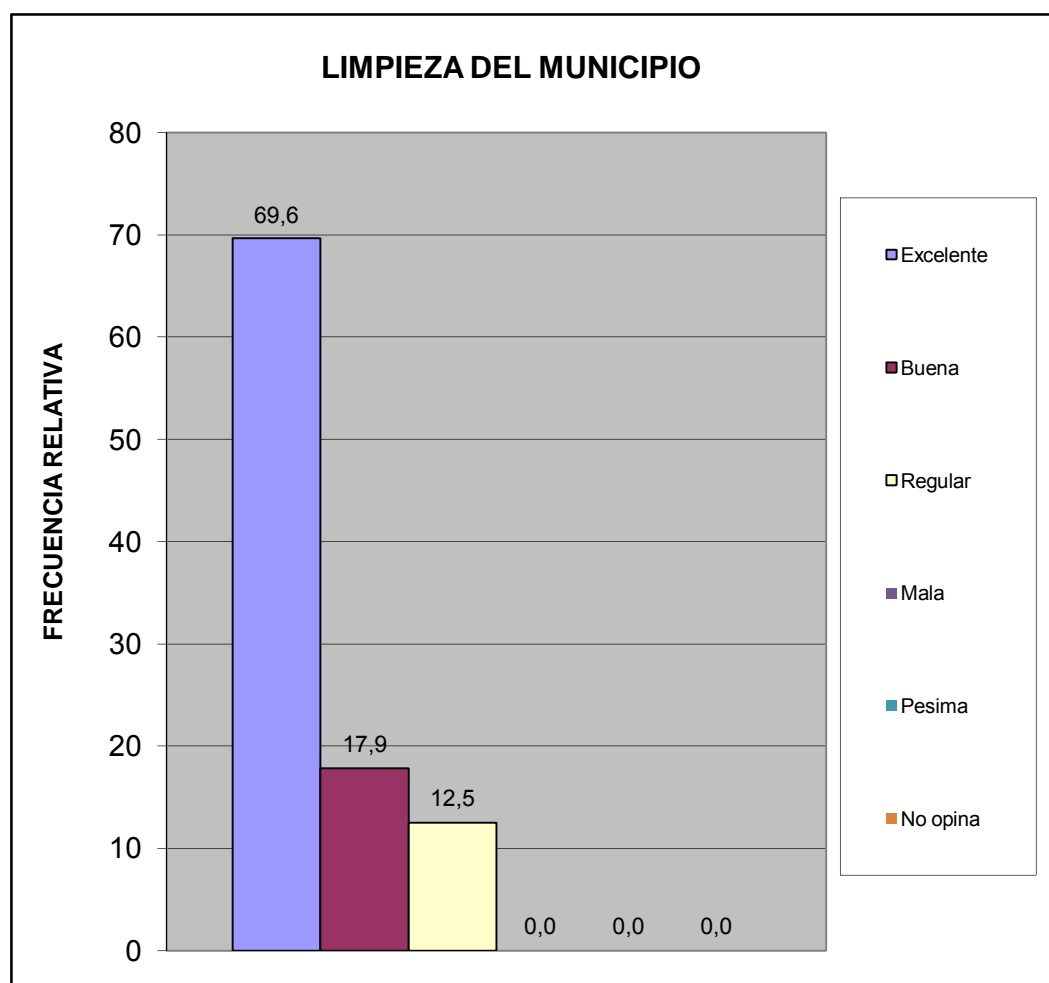

¿En su comunidad tienen alguno de estos problemas con el servicio de aseo urbano?	fa	%
El camión pasa muy pocas veces	4	14,3
El camión no tiene días fijos para pasar	0	0,0
El camión no llega a la hora que le corresponde	0	0,0
Dejan la basura regada en la calle	4	14,3
Dejan muy hediondo el ambiente cuando pasan	2	7,1
La cuadrilla pide dinero	0	0,0
La cuadrilla es grosera con los vecinos	1	3,6
Otro	0	0,0
No Tiene Problemas con el Servicio de Aseo Urbano	17	60,7
TOTAL	28	100

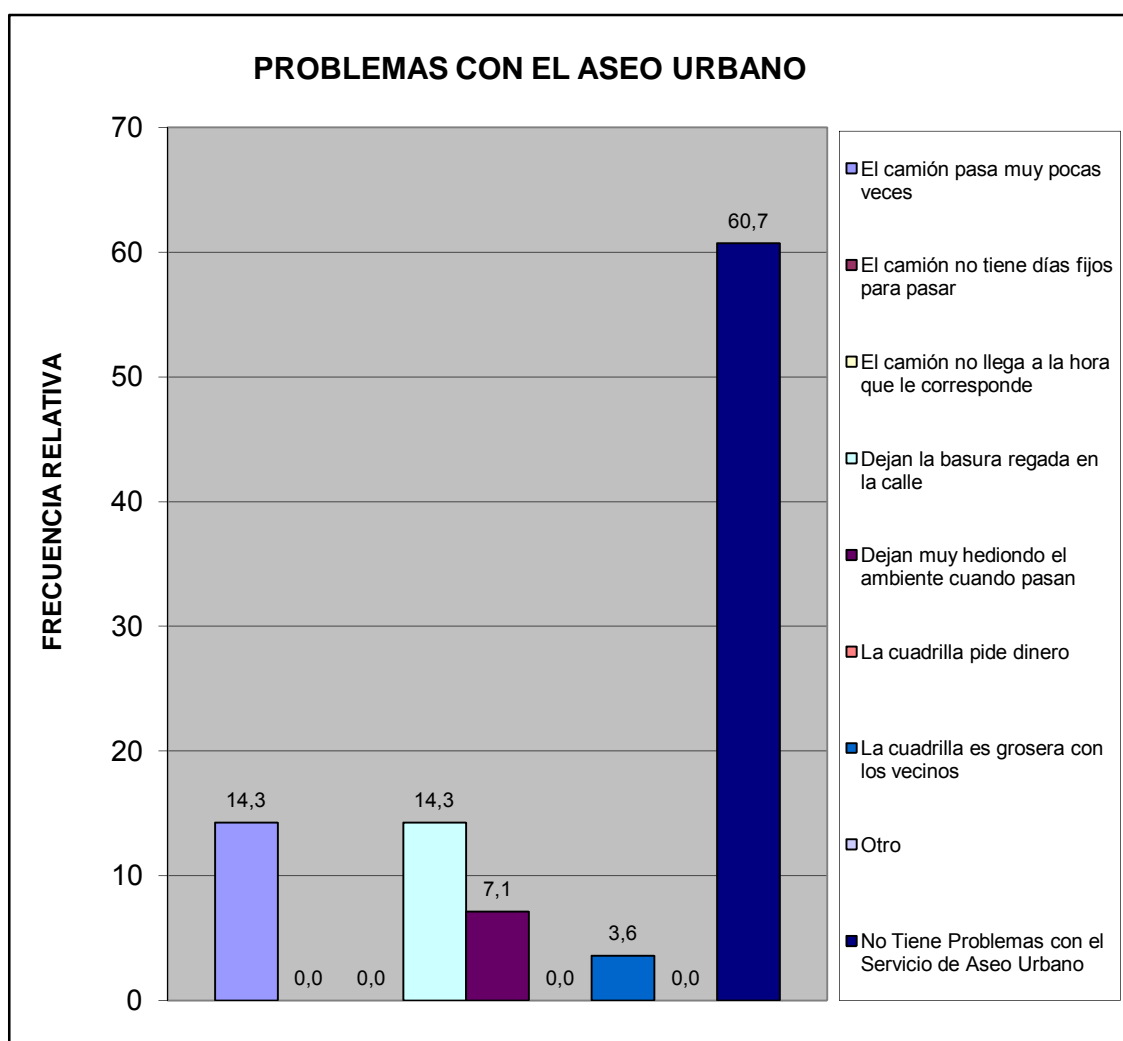

¿En su comunidad han tenido alguno de estos problemas con el tendido eléctrico?	fa	%
Exceso de cables conectados a los postes	0	0,0
Obstrucción por cableado muy bajo	0	0,0
Ramas de arboles enredadas en el cableado	2	3,9
Tendido eléctrico obsoleto	2	3,9
Poca cantidad de transformadores	0	0,0
Otro	0	0,0
No Tiene Problema	47	92,2
TOTAL	51	100

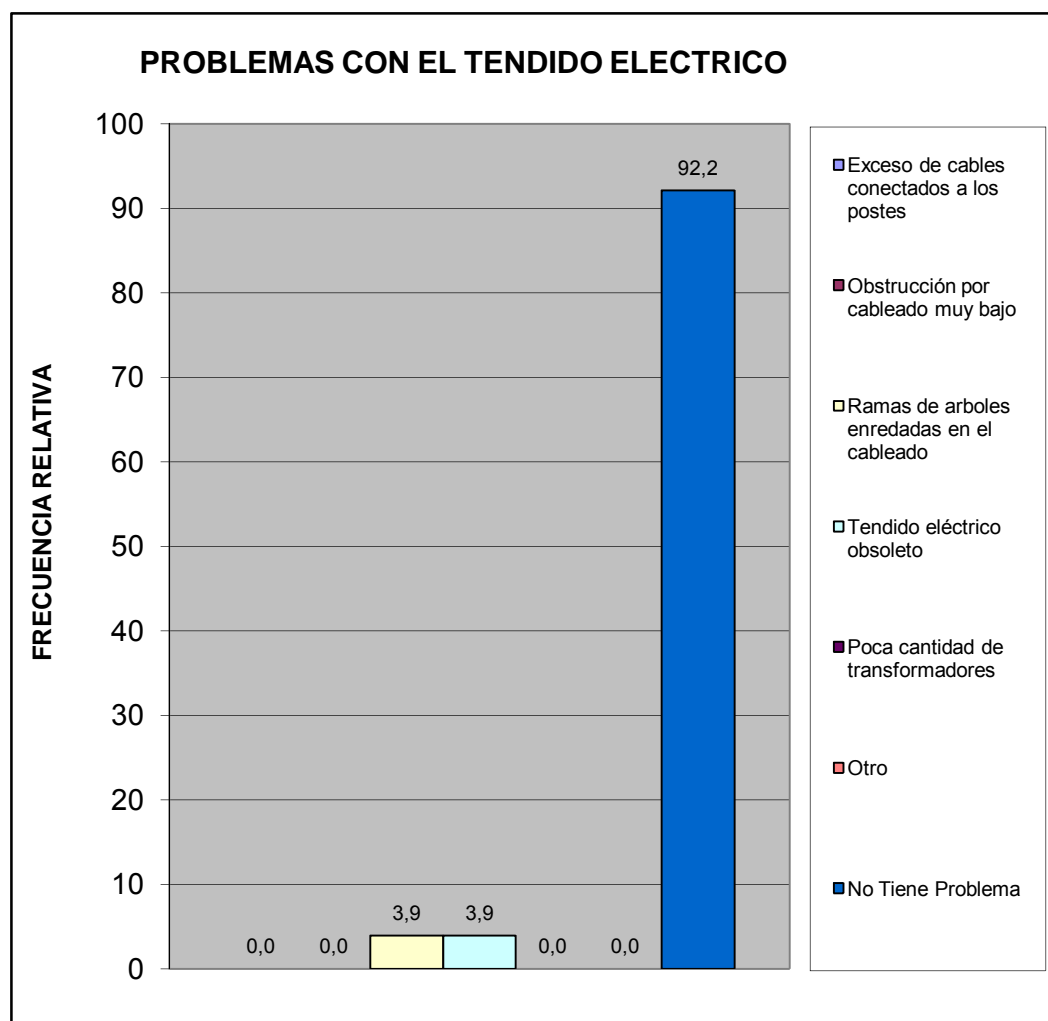

¿En su comunidad tienen alguno de estos problemas con el alumbrado público?	fa	%
Insuficiente numero de postes de luz	0	0,0
Baja intensidad de los bombillos	0	0,0
Postes mal ubicados	0	0,0
Los bombillos no se reponen a tiempo	0	0,0
Los delincuentes rompen los bombillos	0	0,0
Otro	1	1,8
No Tiene Problema con el alumbrado publico	54	98,2
TOTAL	55	100

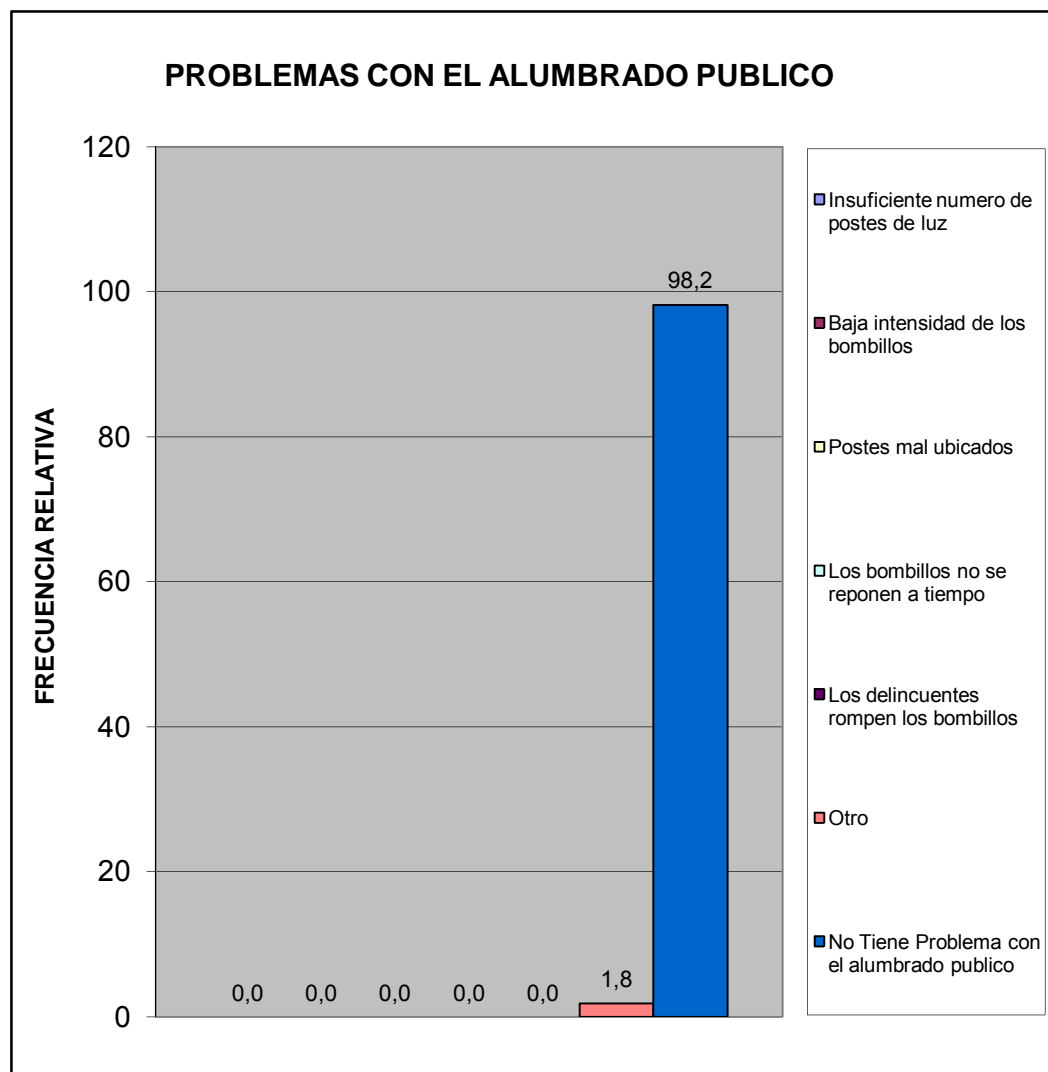

Pobreza Estructural	fa	%
Hogares sin NBI (No Pobre)	56	100,0
Hogares con 1 NBI (Pobres)	0	0,0
Hogares con ≥ 2 NBI (Pobre extremo)	0	0,0
TOTAL	56	100

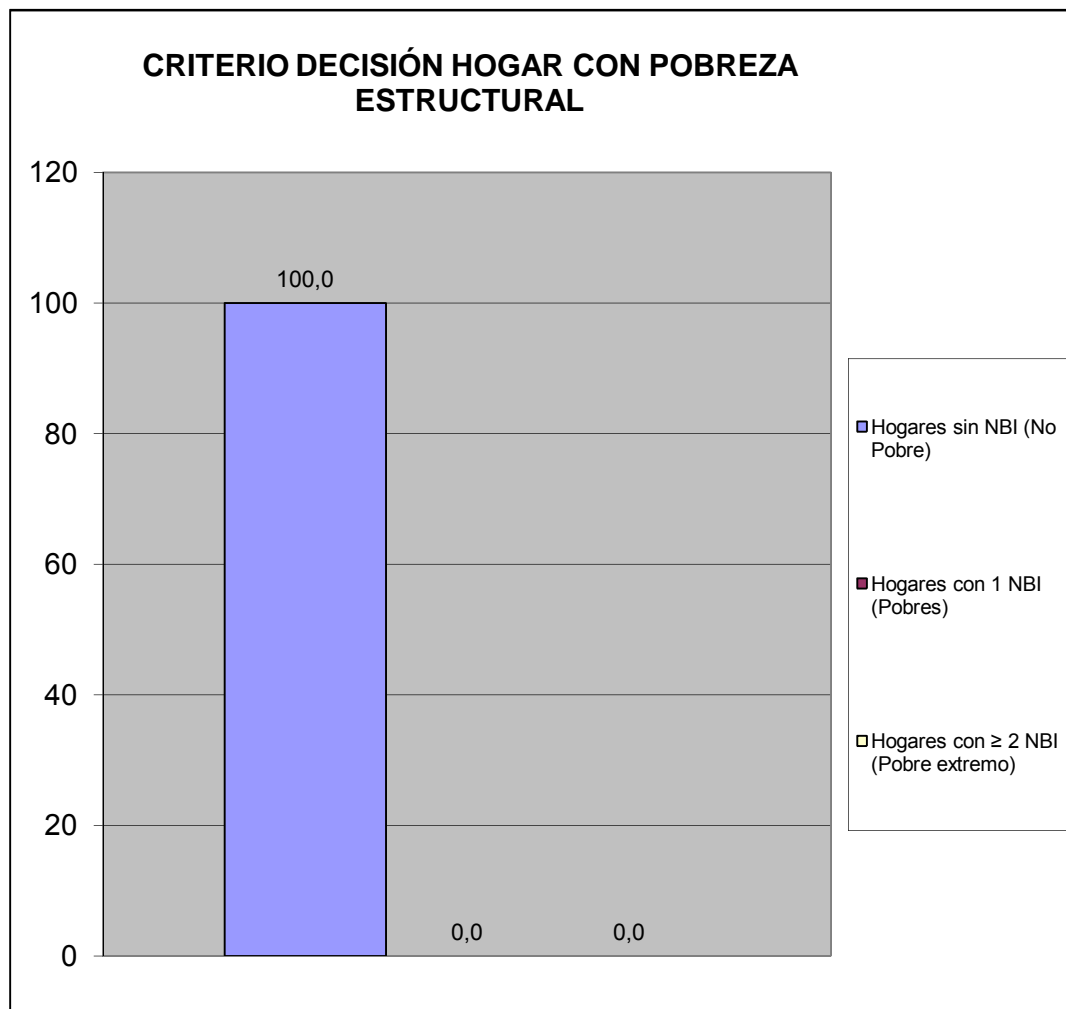

V.- MOVILIDAD Y MEDIOS DE TRANSPORTE.

¿Cuál medio de transporte que más utilizan los miembros del hogar?	fa	%
Autobús Publico	33	60,0
Vehículo particular	22	40,0
Motocicleta	0	0,0
Bicicleta	0	0,0
Caminando	0	0,0
Ruta de Trabsporte de la Alcaldía de san Diego	0	0,0
Otro	0	0,0
TOTAL	55	100

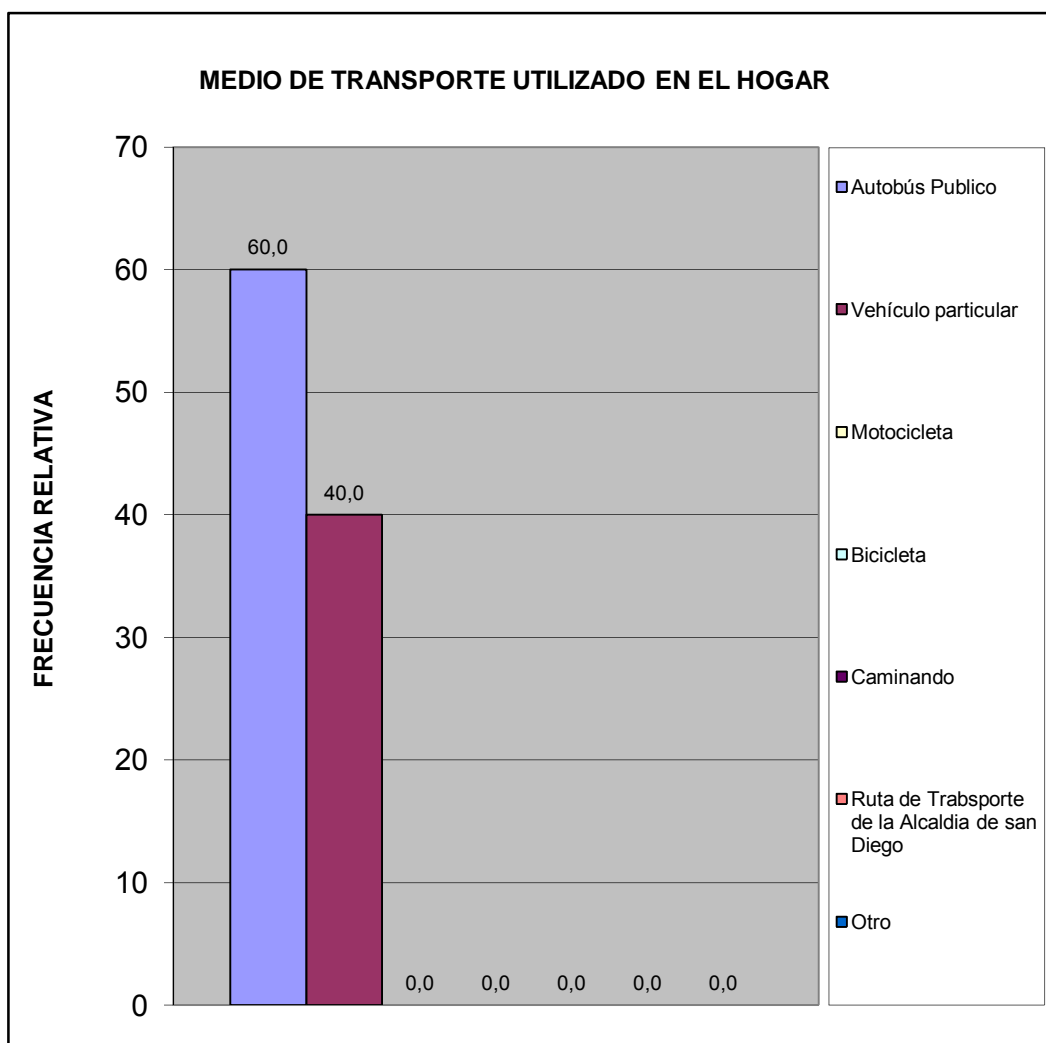

Utilizarían la bicicleta para ir:	fa	%
A la Escuela, Liceo ó Universidad	0	0,0
Al Trabajo	0	0,0
De Compras	0	0,0
De Paseo	10	18,2
Hacer Deporte	5	9,1
Otro	0	0,0
No la utilizaría	40	72,7
TOTAL	55	100

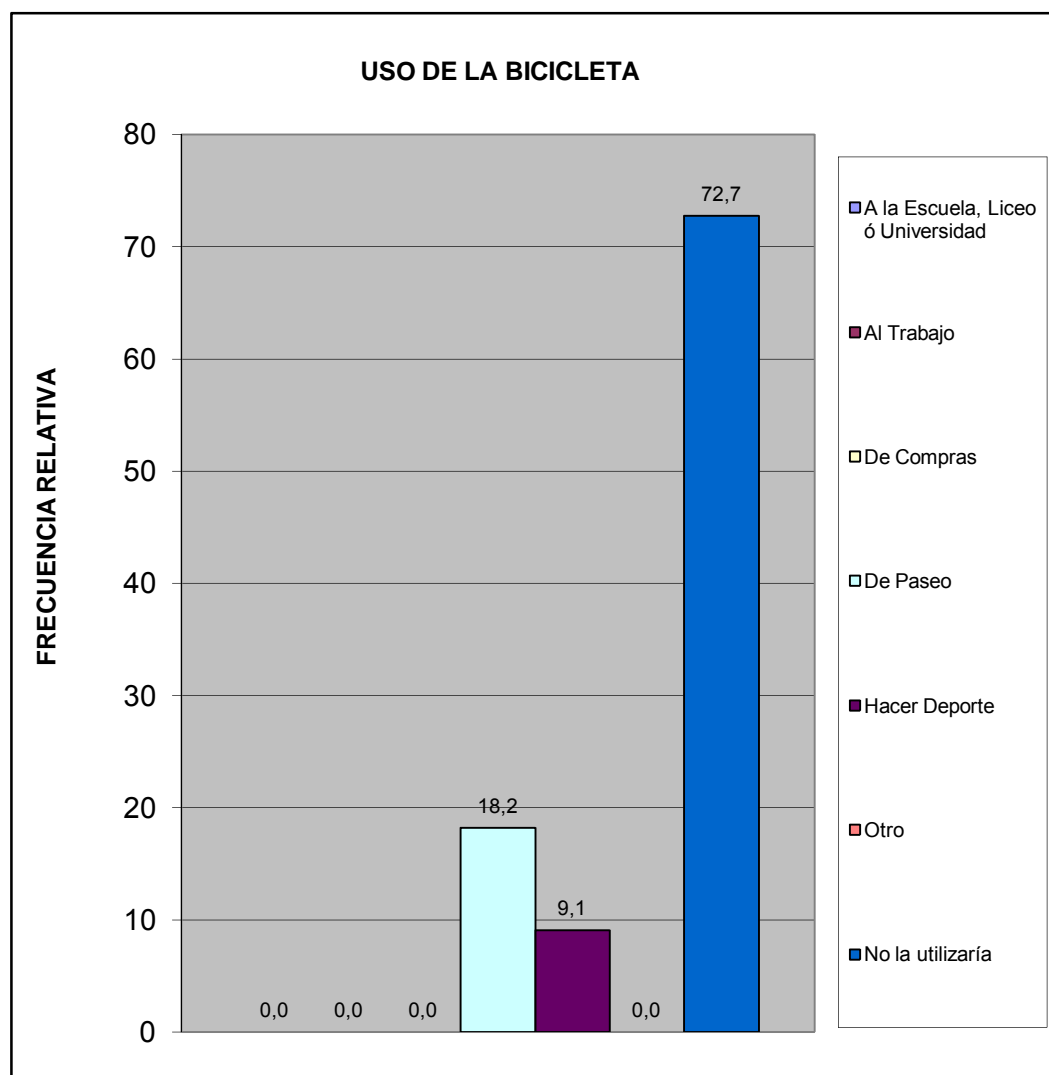

VI.- TRANSPORTE PÚBLICO.

¿Cuántos minutos debe caminar para llegar a la parada de autobús más próxima de su vivienda?	fa	%
Hasta 5 minutos	3	6,0
De 6 a 10 minutos	1	2,0
De 11 a 20 minutos	9	18,0
Mas de 21 minutos	11	22,0
Ningún miembro del hogar usa transporte público	26	52,0
No sabe	0	0,0
TOTAL	50	100

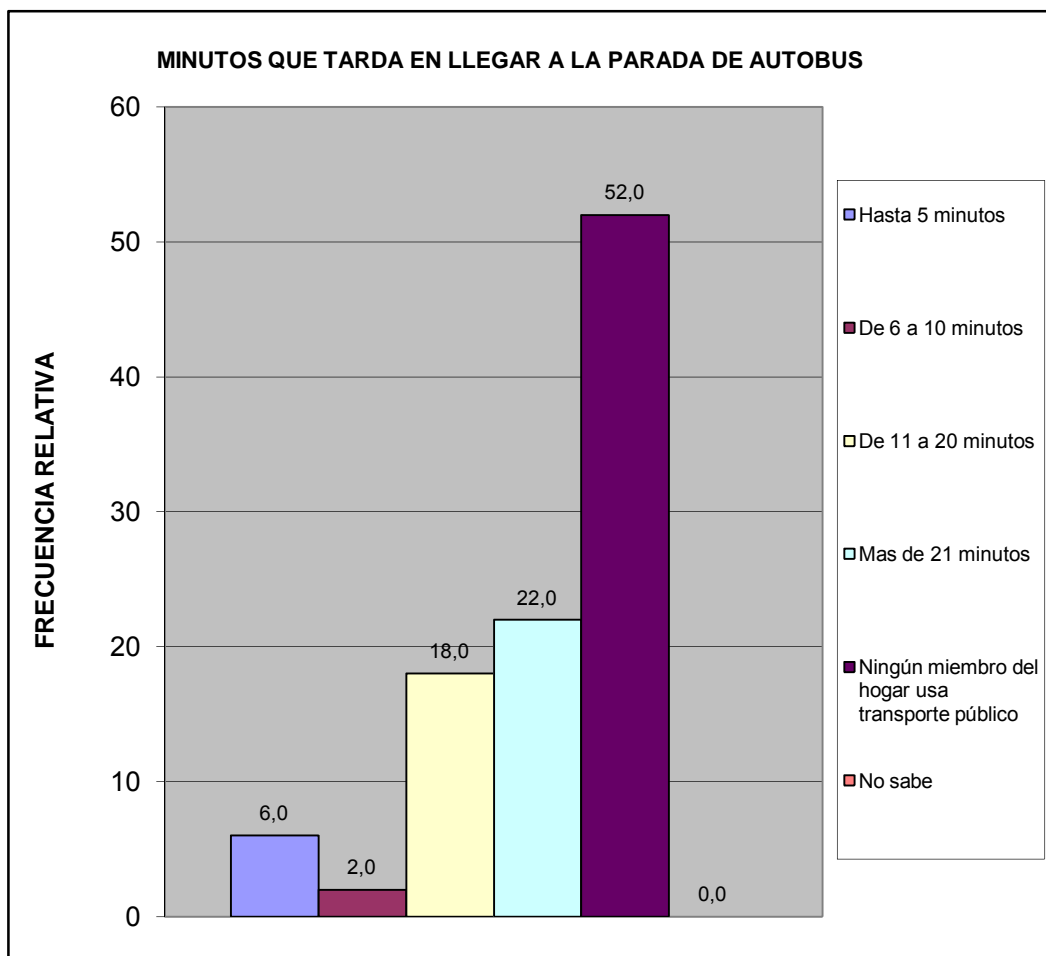

¿Cuál es el tiempo aproximado de espera en la parada hasta que llega el autobús o la camioneta?	fa	%
Hasta 3 minutos	10	20,0
De 4 a 15 minutos	9	18,0
De 16 a 30 minutos	1	2,0
Mas de 31 minutos	0	0,0
Ningún miembro del hogar usa transporte publico	28	56,0
No Sabe	2	4,0
TOTAL	50	100

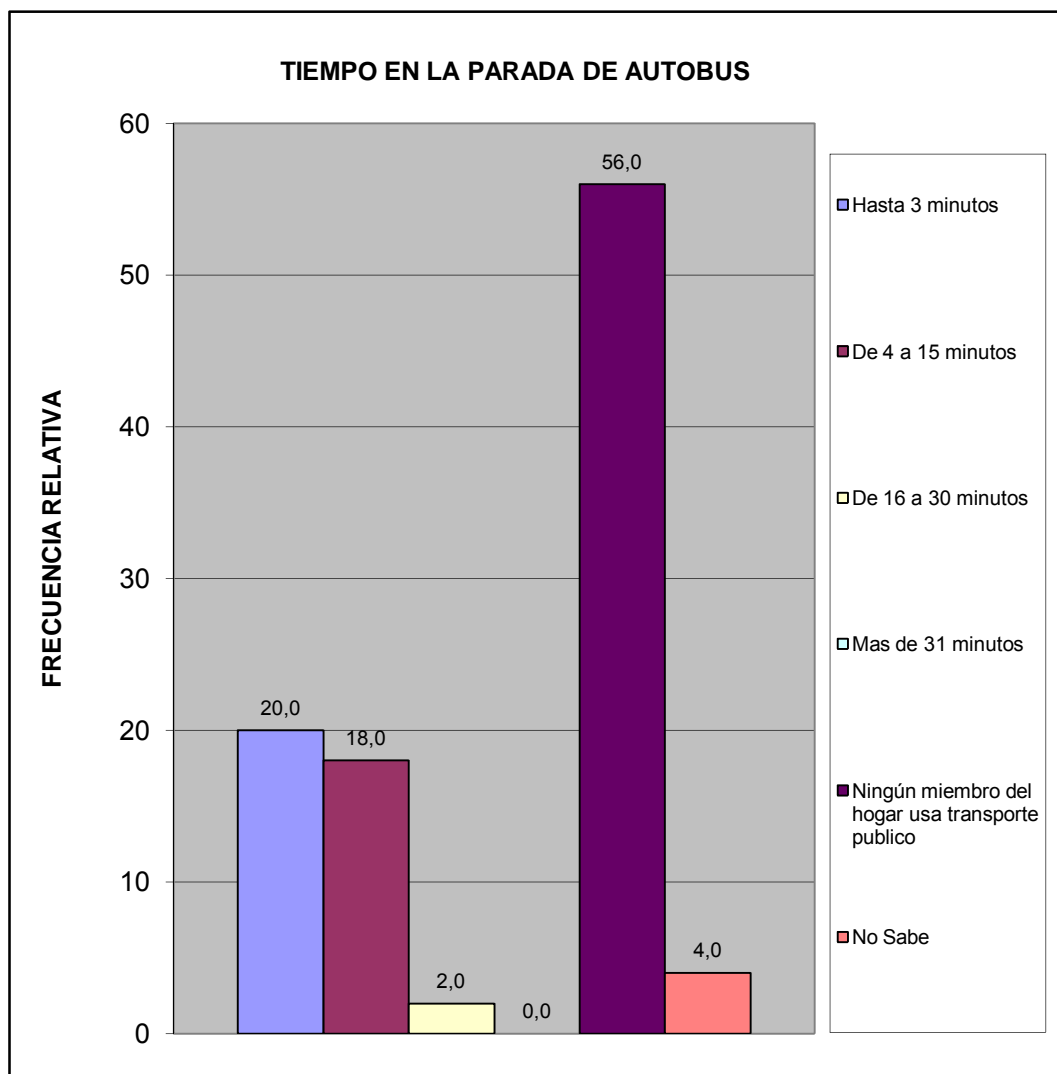

¿Cuál es el problema más importante que afronta el transporte público?	fa	%
La inseguridad dentro de la unidad (atracos, robos, agresiones físicas)	15	27,3
La falta de limpieza	0	0,0
El tiempo que tardan en llegar al destino	0	0,0
El tiempo que se tarda esperándolos en la parada	0	0,0
El mal estado de la unidad	4	7,3
La ciudad ha crecido y se siguen manteniendo las mismas rutas	3	5,5
La falta de supervisión del servicio de transporte	2	3,6
Maltrato de los operadores a los usuarios del sistema	2	3,6
Otro	1	1,8
Ningún miembro del hogar usa transporte público	28	50,9
No Sabe	0	0,0
TOTAL	55	100

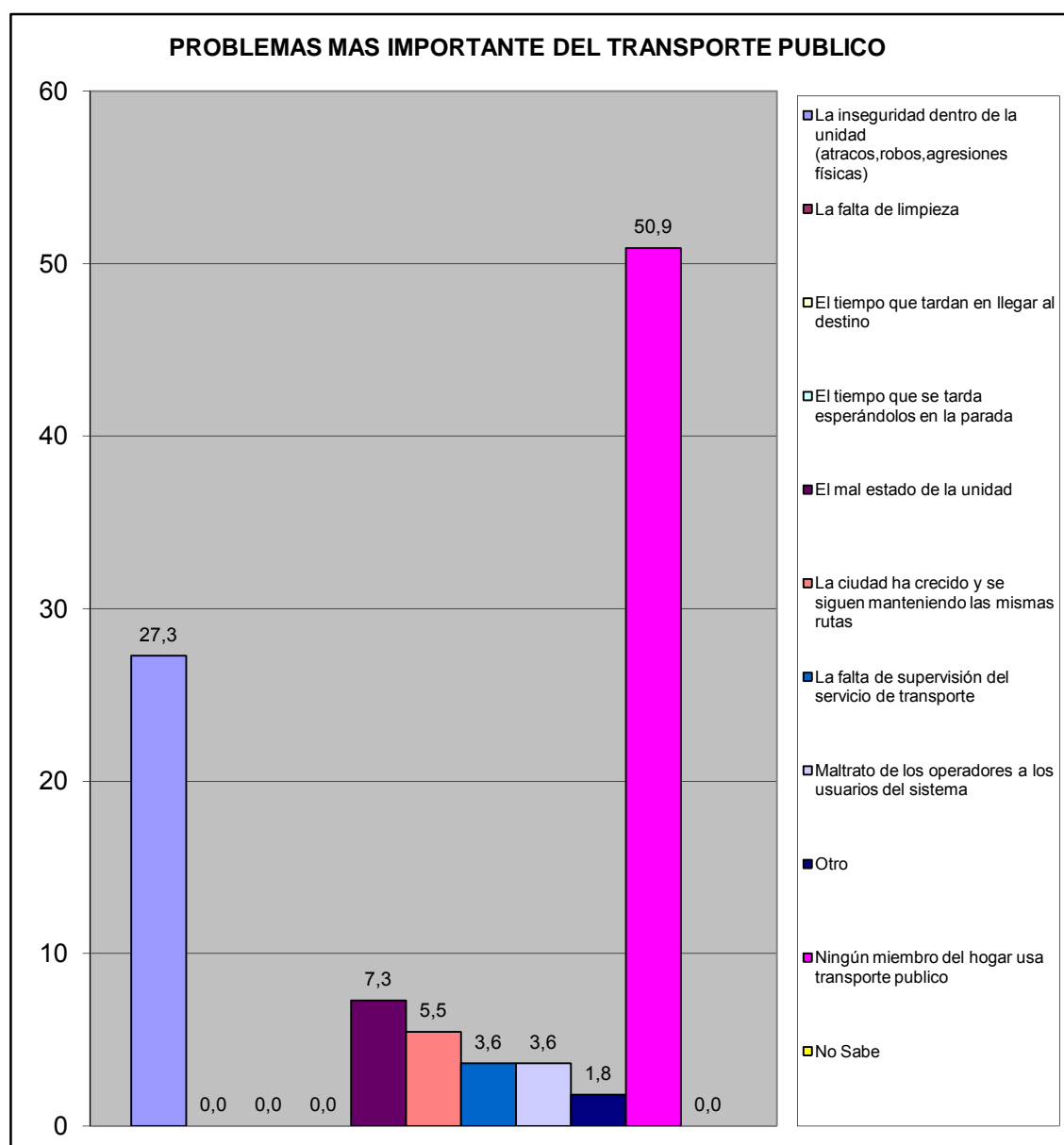

VII.- SEGURIDAD PÚBLICA.

¿En la comunidad donde está ubicada su vivienda existe un módulo policial?	fa	%
Si	0	0,0
No	54	98,2
No sabe	1	1,8
No responde	0	0,0
TOTAL	55	100

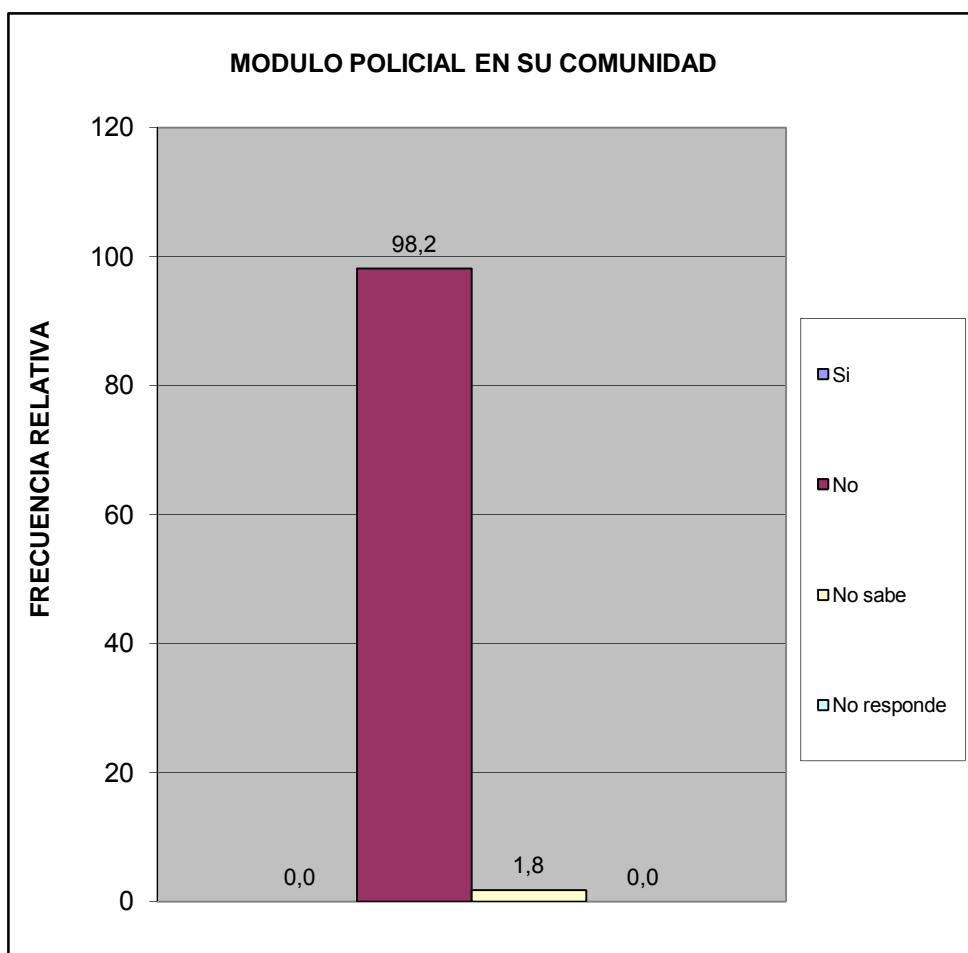

¿Cuántos minutos le toma llegar caminando al módulo policial más cercano?	fa	%
Hasta 15 minutos	5	9,4
De 16 a 30 minutos	1	1,9
Mas de 31 minutos	12	22,6
No hay modulo policial cercano	5	9,4
No sabe	30	56,6
No responde	0	0,0
TOTAL	53	100

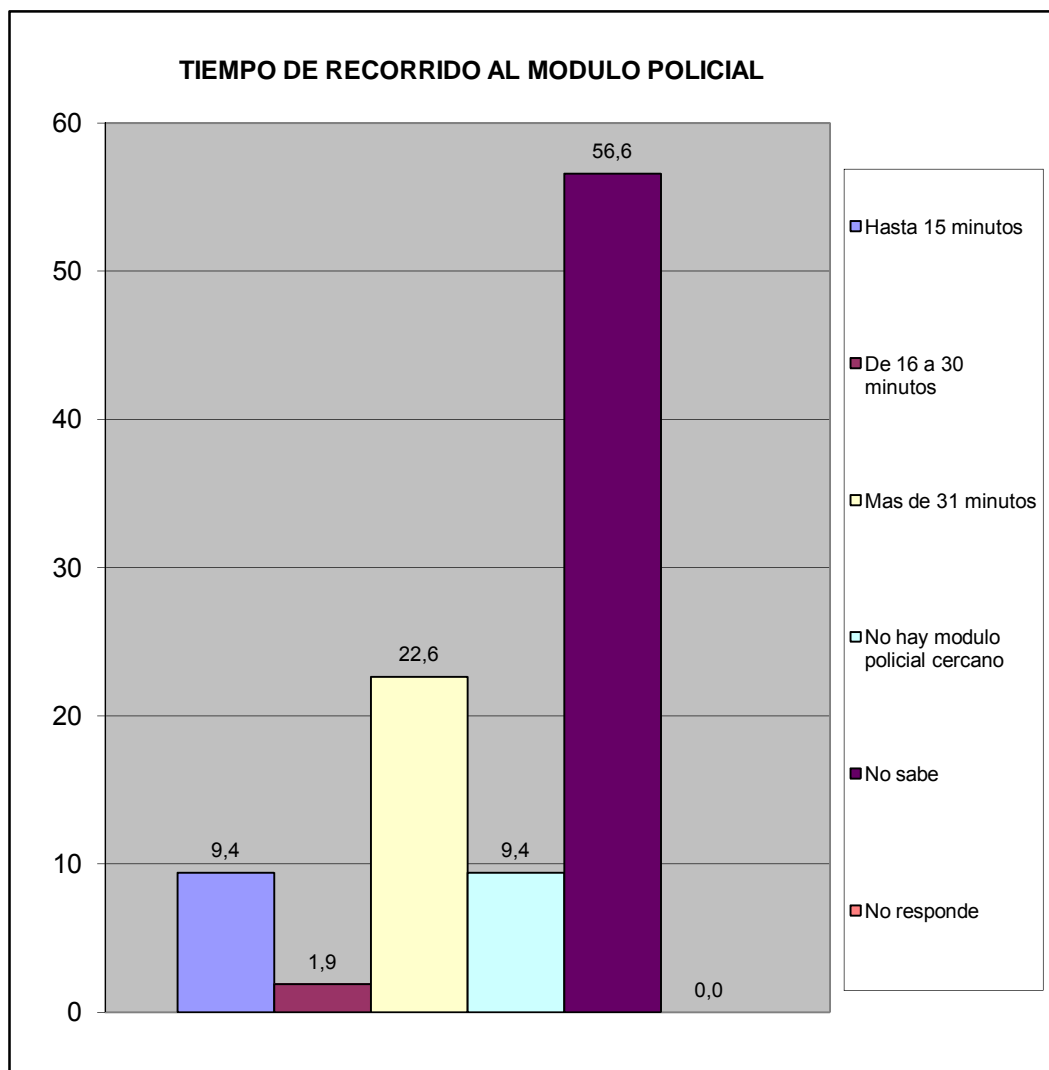

¿Con que frecuencia la policía patrulla en la calle donde está ubicada su vivienda?	fa	%
Diario	50	90,9
Interdiario	1	1,8
Semanal	0	0,0
No patrullan	4	7,3
No sabe	0	0,0
No responde	0	0,0
TOTAL	55	100

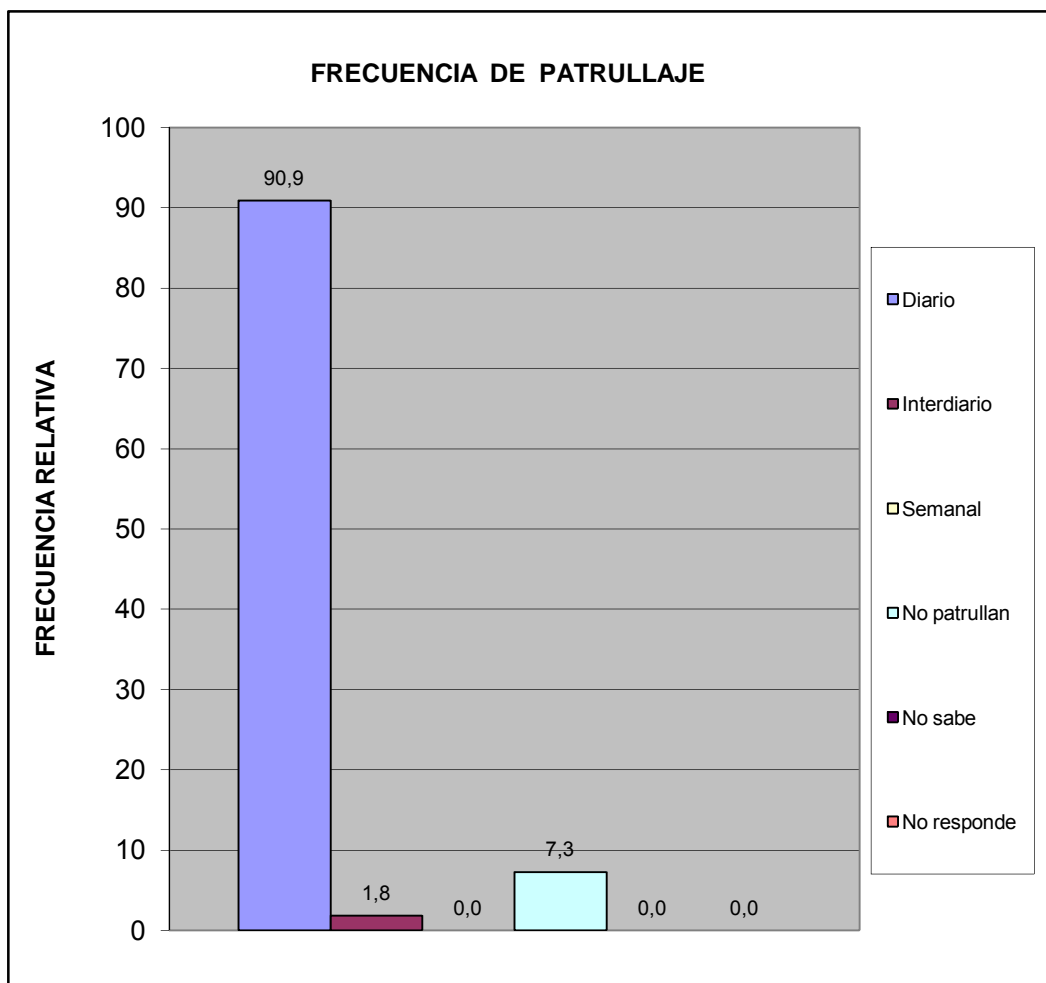

¿En los ultimos seis meses se han cometido delitos en su comunidad?	fa	%
Si	14	25,9
No	40	74,1
No sabe	0	0,0
No Responde	0	0,0
Total	54	100

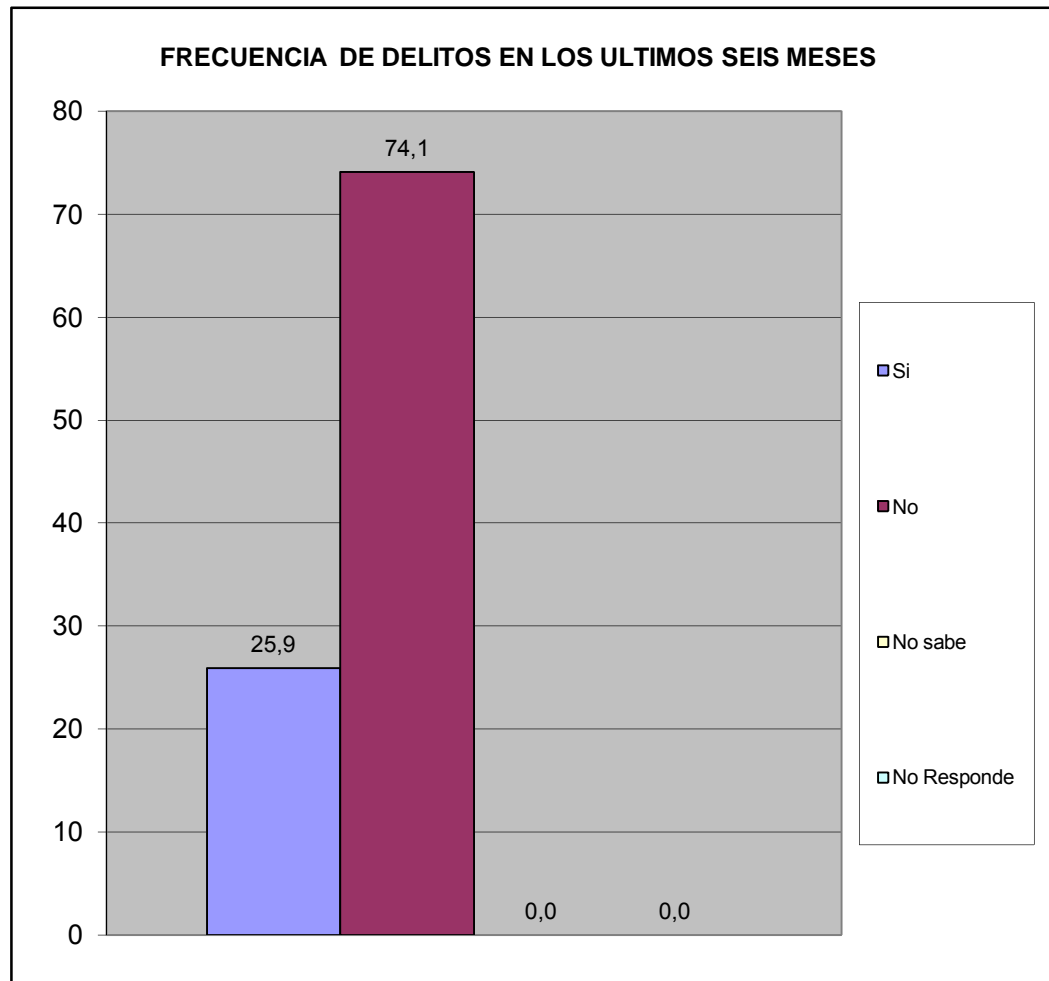

¿Ha presentado usted alguna denuncia ante los organismos competentes?	fa	%
Si	4	25,0
No	12	75,0
TOTAL	16	100

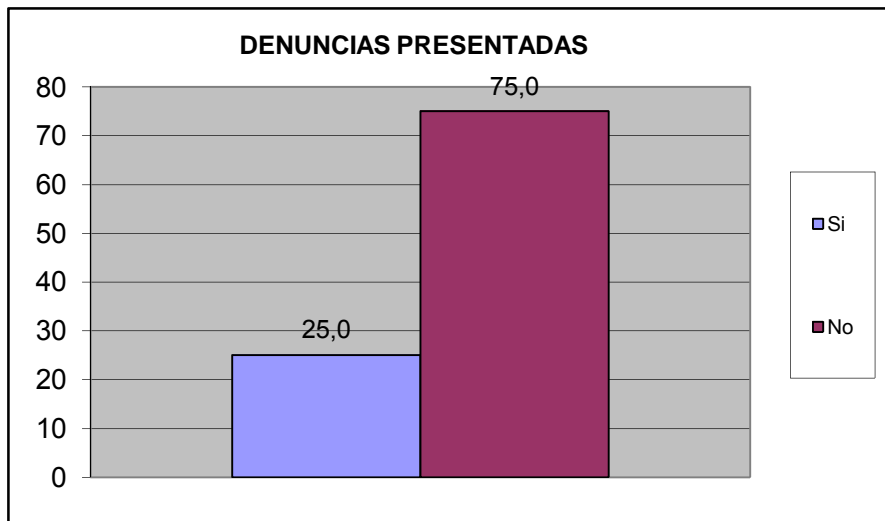

¿Se siente seguro en su vivienda?	fa	%
Si	51	100,0
No	0	0,0
No Sabe	0	0,0
No Responde	0	0,0
TOTAL	51	100

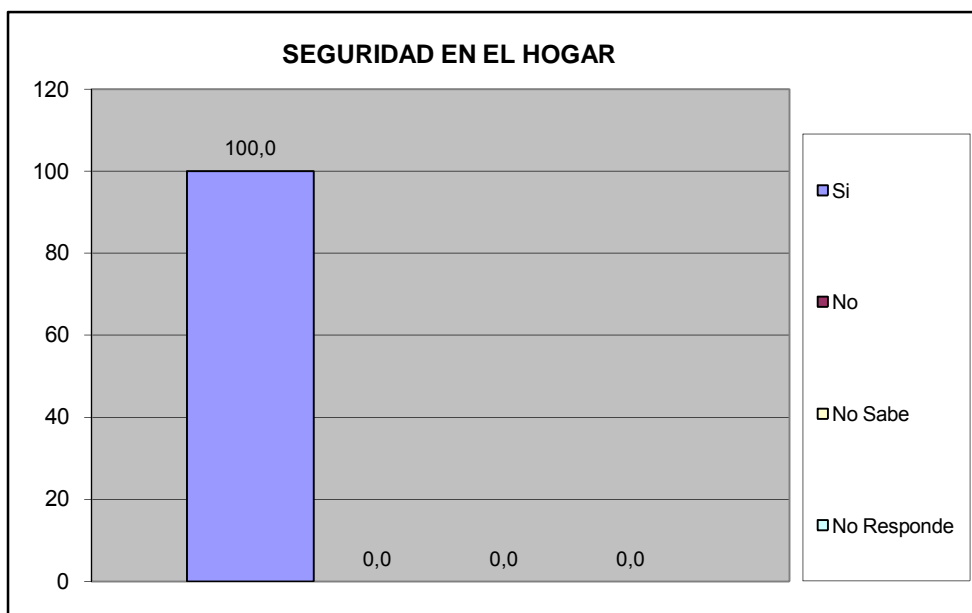

¿Se siente seguro en su calle?	fa	%
Si	41	82,0
No	9	18,0
No Sabe	0	0,0
No Responde	0	0,0
TOTAL	50	100

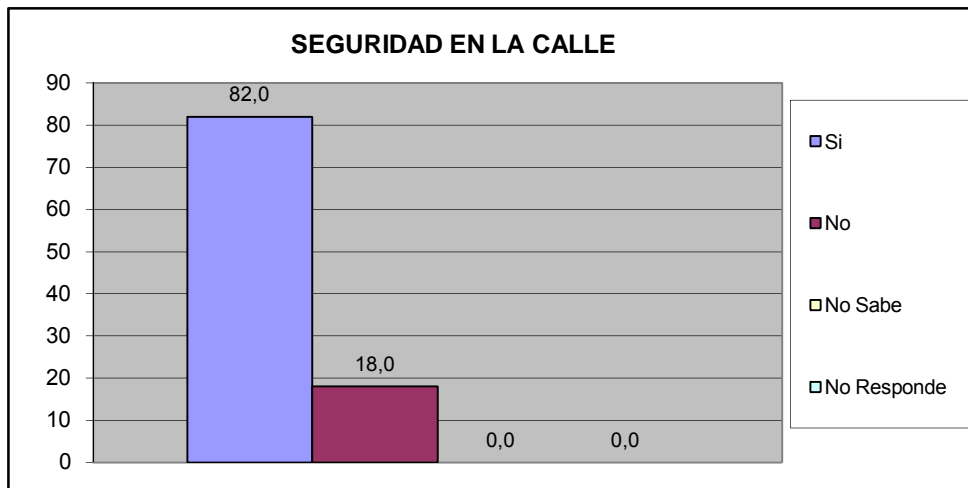

¿Se siente seguro en su Comunidad?	fa	%
Si	39	70,9
No	14	25,5
No Sabe	2	3,6
No Responde	0	0,0
TOTAL	55	100

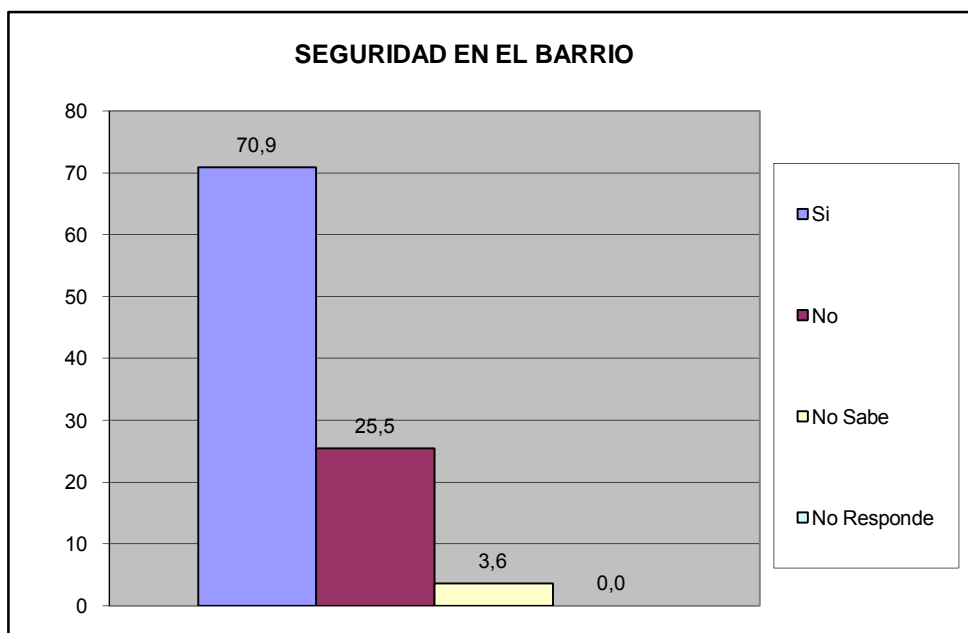

¿Siente que los niños están seguros en la calle?	fa	%
Si	20	37,0
No	34	63,0
No Sabe	0	0,0
No Responde	0	0,0
TOTAL	54	100

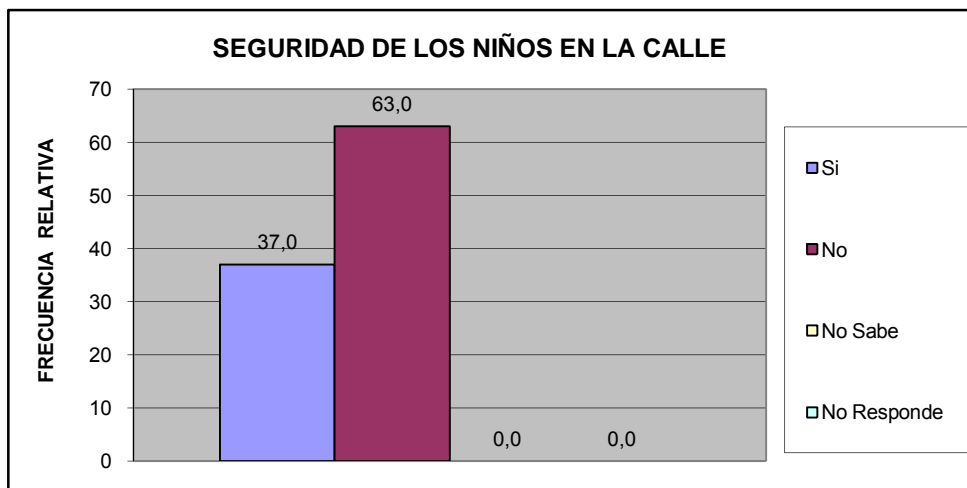

¿siente que los niños están seguros en su barrio?	fa	%
Si	16	32,0
No	34	68,0
No Sabe	0	0,0
No Responde	0	0,0
TOTAL	50	100

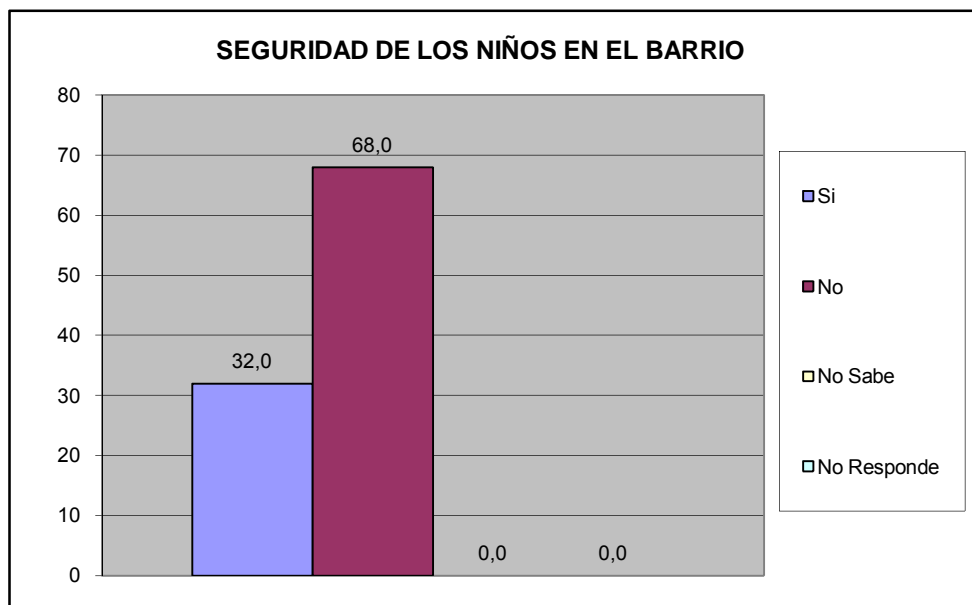

¿Su casa ha sido robada en los últimos 6 meses?	fa	%
Si	3	5,8
No	49	94,2
No Sabe	0	0,0
No Responde	0	0,0
TOTAL	52	100

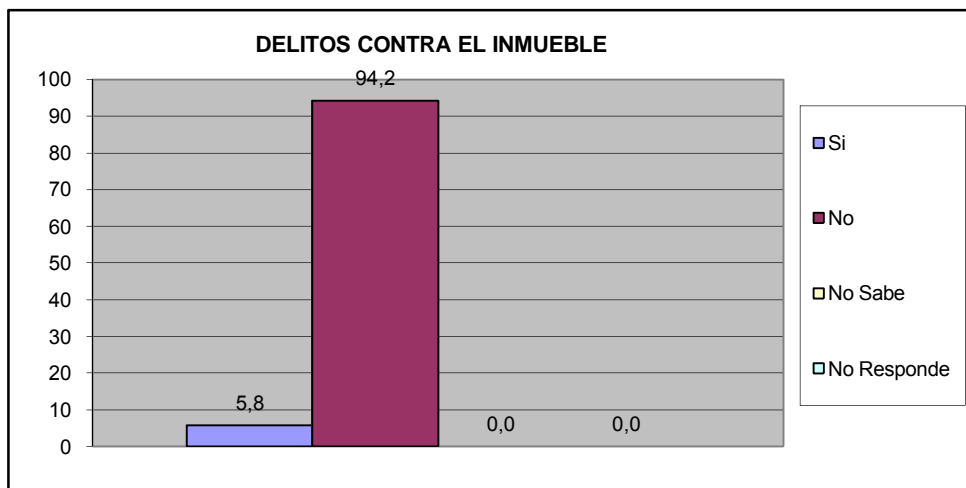

¿Ha sido agredido físicamente por algún vecino en su calle en los últimos seis meses?	fa	%
Si	1	1,9
No	52	98,1
No Sabe	0	0,0
No Responde	0	0,0
TOTAL	53	100

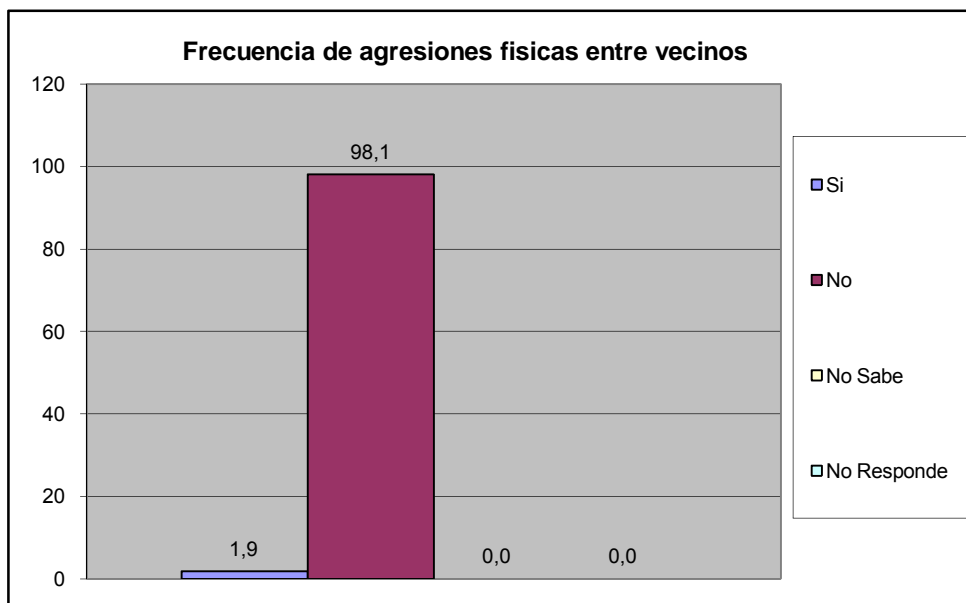

¿Ha sido agredido físicamente en sus barrio en los últimos seis meses?	fa	%
Si	0	0,0
No	51	100,0
No Sabe	0	0,0
No Responde	0	0,0
TOTAL	51	100



¿Ha solicitado y/o recibido servicio de bomberos y/o ambulancias por parte de la Fundación Cuerpo de Bomberos de San Diego?	fa	%
Si	10	18,2
No	45	81,8
No Sabe	0	0,0
No Responde	0	0,0
TOTAL	55	100

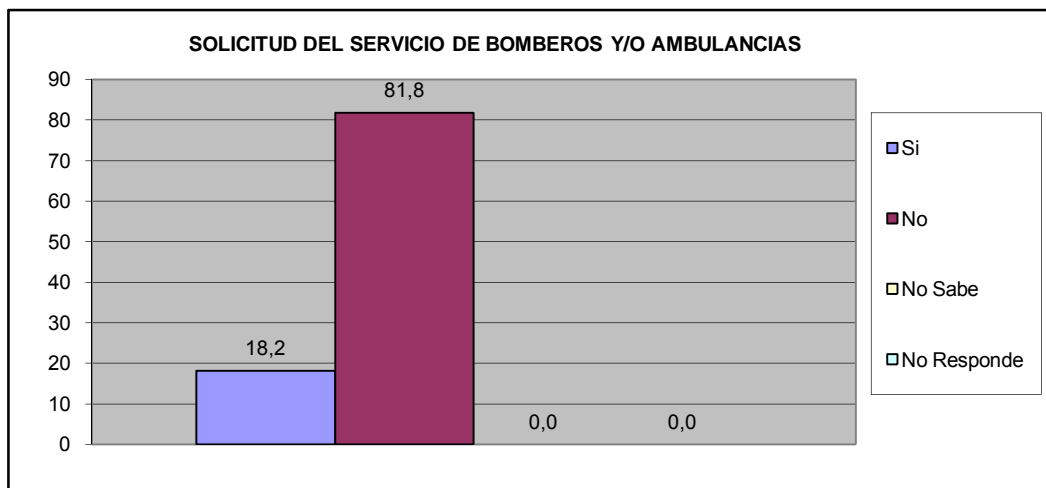

¿En Caso de ser positivo, quedo satisfecho con el servicio recibido por parte de la Fundación Cuerpo de Bomberos de San Diego?	fa	%
Si	10	100,0
No	0	0,0
No Sabe	0	0,0
No Responde	0	0,0
TOTAL	10	100



VIII.- EDUCACIÓN.

¿A cuanto tiempo caminando desde su hogar se encuentra la Guardería mas cercana?	fa	%
Hasta 15 Minutos	35	62,5
De 16 a 30 Minutos	6	10,7
Mas de 30 Minutos	4	7,1
No existe ninguno en su casa	3	5,4
No Sabe	8	14,3
No Responde	0	0,0
TOTAL	56	100

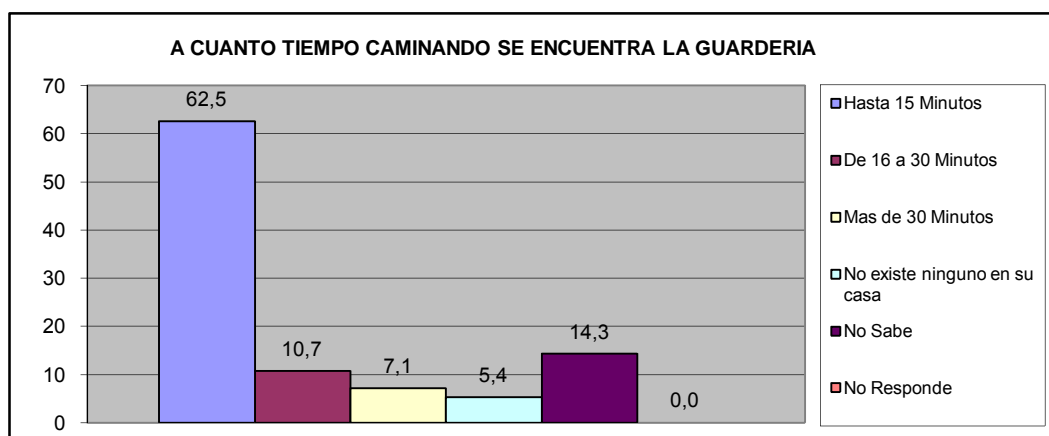

¿A cuanto tiempo caminando desde su hogar se encuentra el Preescolar mas cercano?	fa	%
Hasta 15 Minutos	35	62,5
De 16 a 30 Minutos	13	23,2
Mas de 30 Minutos	3	5,4
No existe ninguno en su casa	0	0,0
No Sabe	5	8,9
No Responde	0	0,0
TOTAL	56	100

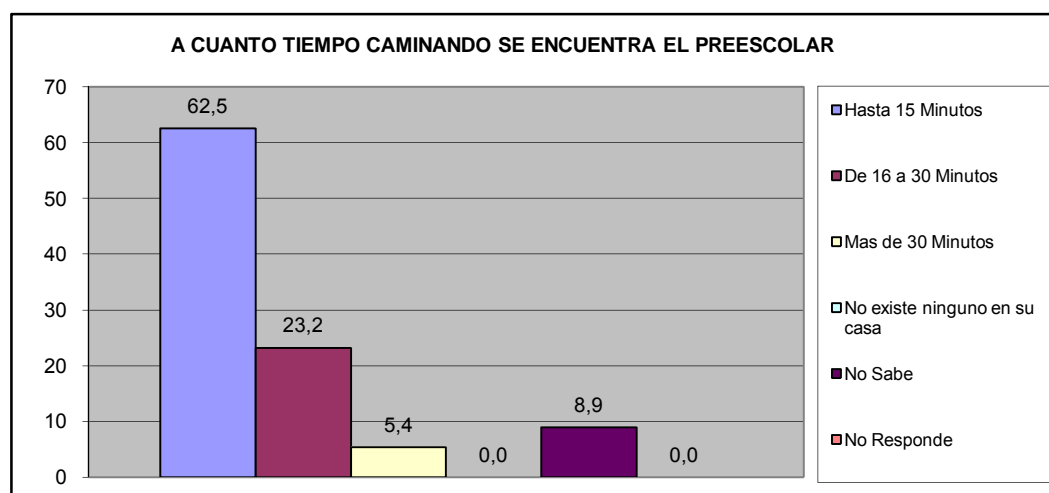

¿A cuanto tiempo caminando desde su hogar se encuentra la Escuela Basica (1º a 6º grado) mas cercana?	fa	%
Hasta 15 Minutos	35	62,5
De 16 a 30 Minutos	16	28,6
Mas de 30 Minutos	2	3,6
No existe ninguno en su casa	0	0,0
No Sabe	3	5,4
No Responde	0	0,0
TOTAL	56	100

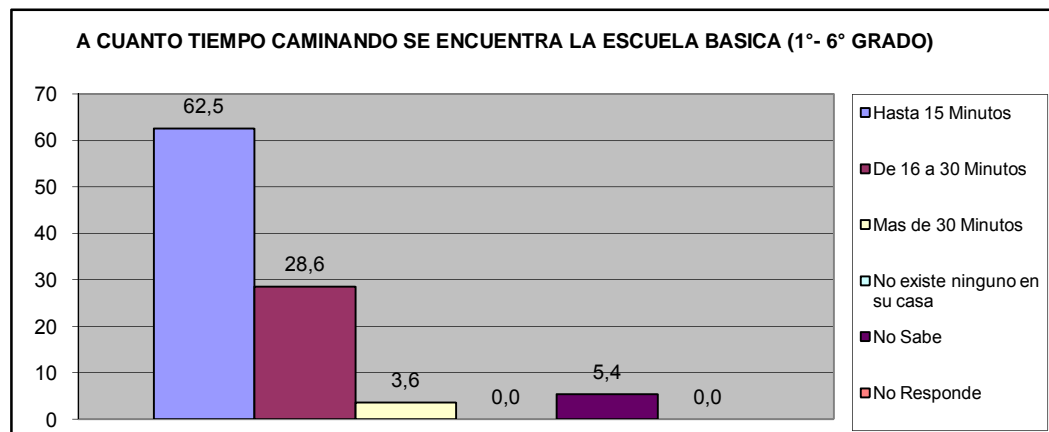

¿A cuanto tiempo caminando desde su hogar se encuentra la Escuela Basica (7º a 9º grado) mas cercana?	fa	%
Hasta 15 Minutos	38	67,9
De 16 a 30 Min.	12	21,4
Mas de 30 Min	1	1,8
No existe ninguno en su casa	1	1,8
No Sabe	2	3,6
No Responde	2	3,6
TOTAL	56	100

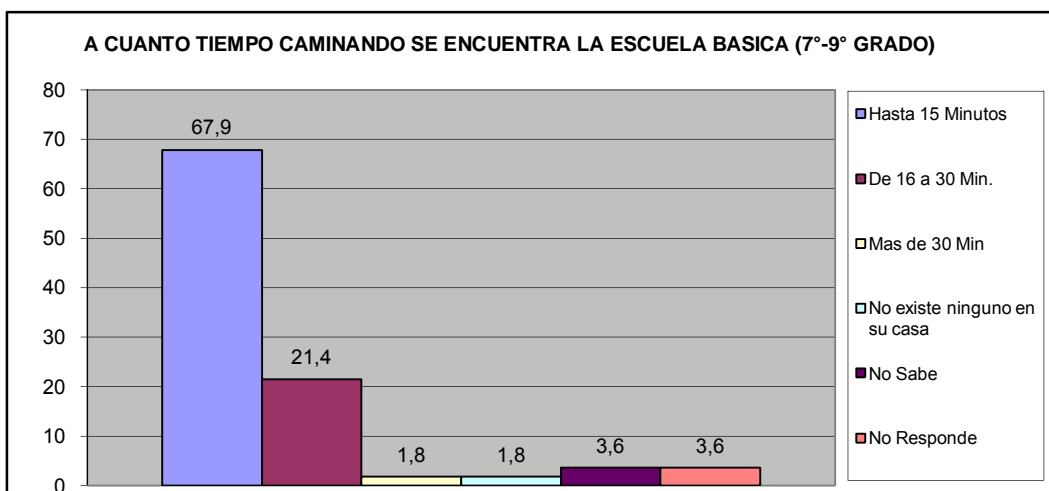

¿A cuanto tiempo caminando desde su hogar se encuentra el Ciclo Diversificado (4º y 5º año) mas cercano?	fa	%
Hasta 15 Minutos	36	64,3
De 16 a 30 Min.	11	19,6
Mas de 30 Min	6	10,7
No existe ninguno en su casa	1	1,8
No Sabe	2	3,6
No Responde	0	0,0
TOTAL	56	100

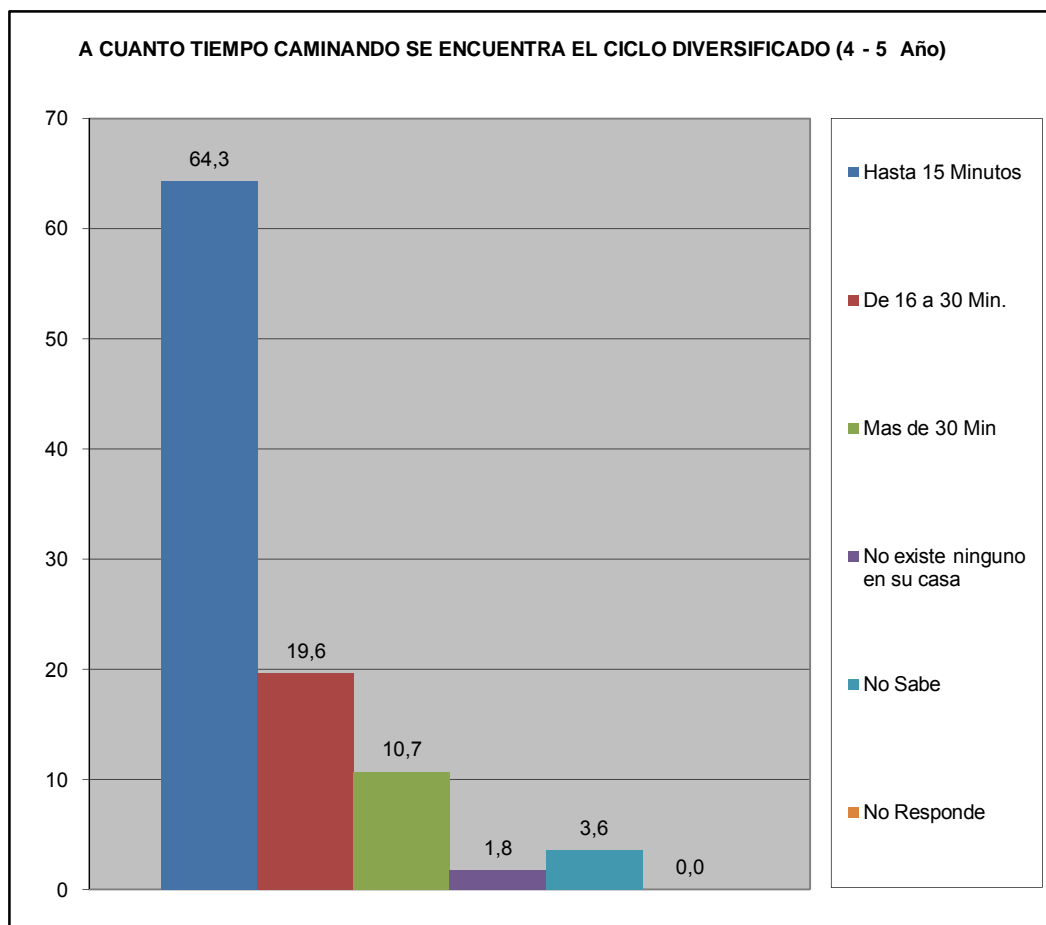

¿Ha tenido dificultades para que algún miembro de su hogar pueda tener acceso al sistema educativo? (indique el más importante).	fa	%
No tiene documentos de identificación	0	0,0
Los centros educativos están lejos de la vivienda que ocupan	0	0,0
Por discriminaciones raciales, sexuales	0	0,0
Resulta costoso cubrir los gastos para los implementos educativos (útiles y uniformes)	0	0,0
La matrícula que cobran es cara	0	0,0
Problemas de aprendizaje (retardo mental, problemas motrices, etc.)	0	0,0
Insuficiencia de centros Educativos	0	0,0
No tienen problemas en tener acceso al sistema educativo	55	100,0
TOTAL	55	100



¿Numero de niños en edad escolar que habitan el inmueble?	fa	%
De 3 a 5 años	23	53,5
De 6 a 12 años	20	46,5
Total	43	100

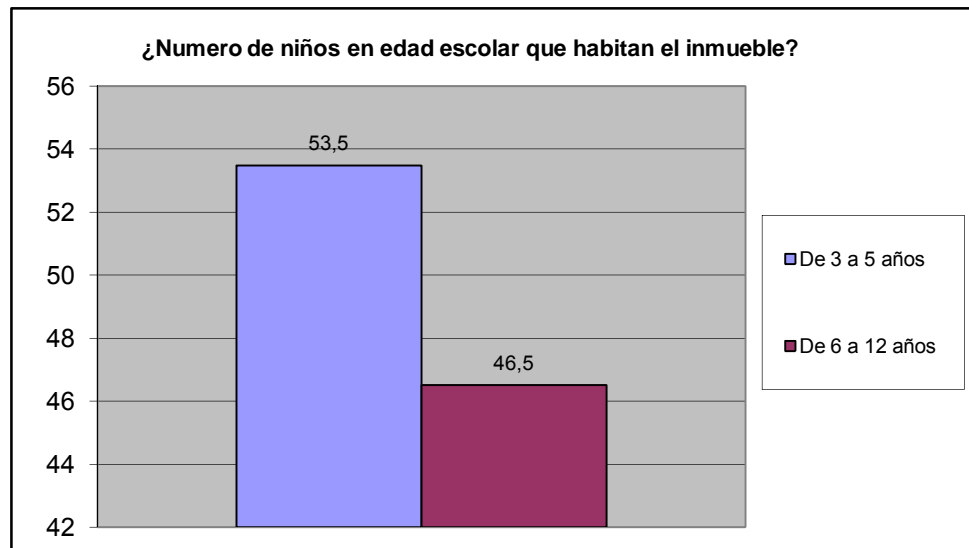

IX.- CAPACIDAD DE ACCESO DEL HOGAR A LOS SERVICIOS DE SALUD

		fa	%
¿Alguna vez Usted o algún miembro de su hogar ha dejado de comprar lentes prescritos debido a su costo?	Si	16	28,6
	No	40	71,4
TOTAL		56	100

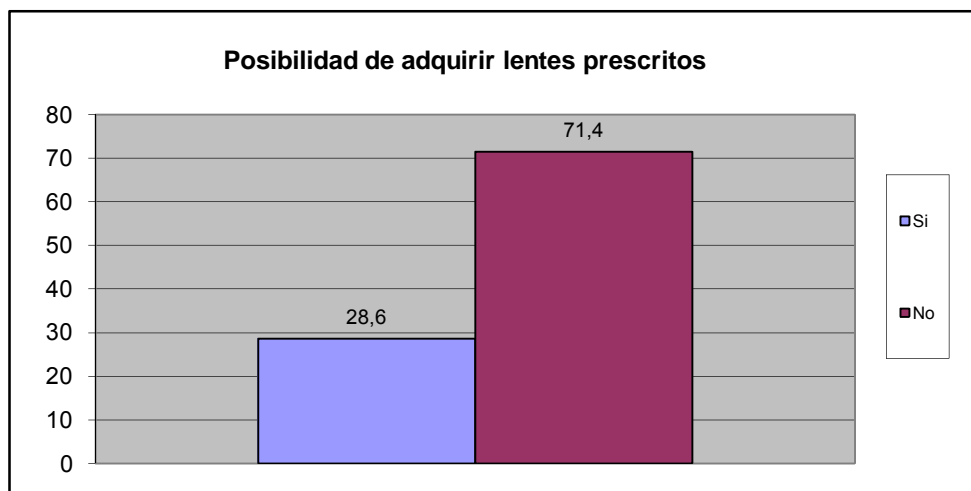

		fa	%
¿Alguna vez usted o algún miembro de su hogar ha dejado de comprar medicinas prescritas debido a su costo?	Si	16	28,6
	No	40	71,4
TOTAL		56	100

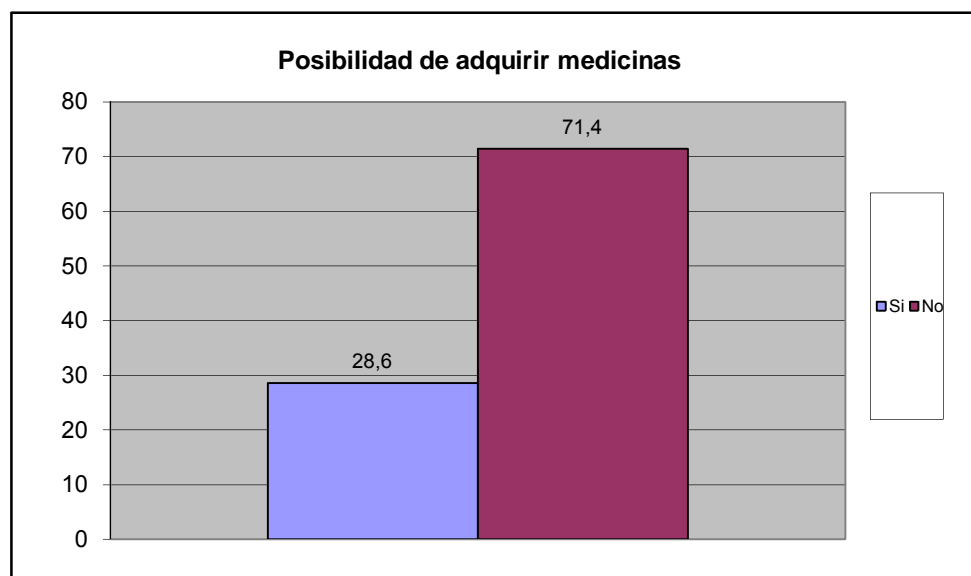

		fa	%
¿Presenta Ud o algun miembro de su familia dificultad para acceder a los servicios de salud?	Si	0	0,0
	No	55	100,0
TOTAL		55	100

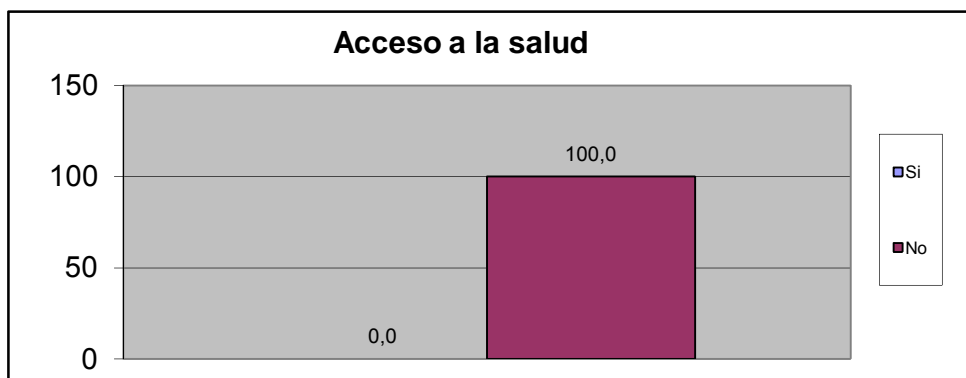

Principal causa de acceder al Servivio de Salud	fa	%
Nos queda lejos de nuestra casa	3	42,9
No nos atienden el mismo día	0	0,0
Son muy costosos los tratamientos médicos	3	42,9
son muy costosas las consultas medicas	1	14,3
el trato que recibimos no es el adecuado	0	0,0
Los horarios de atención al publico son reducidos	0	0,0
Otra	0	0,0
No sabe	0	0,0
No Responde	0	0,0
TOTAL.	7	100

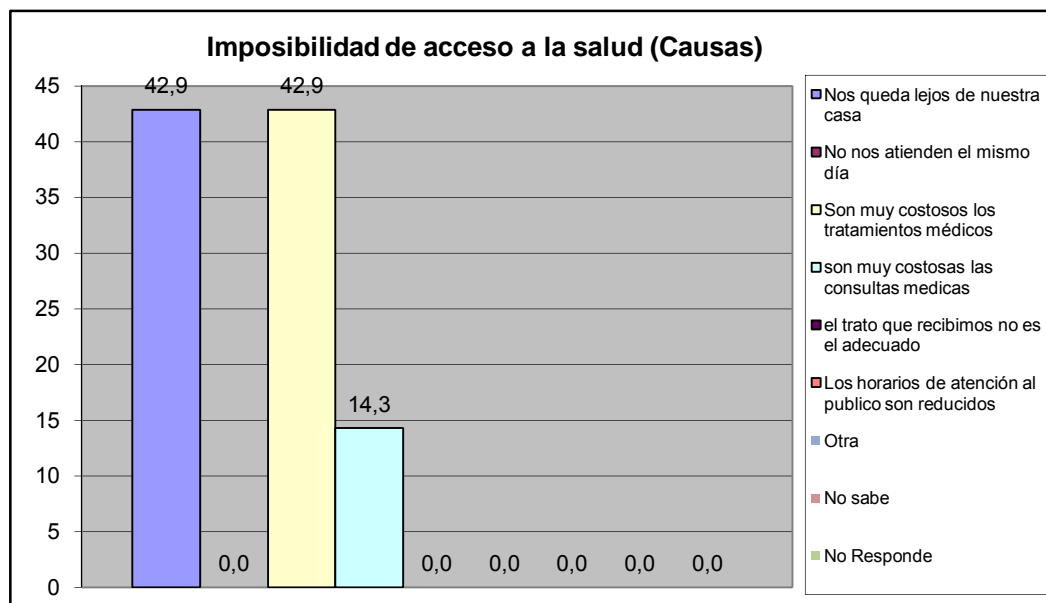

Cuando usted o algún miembro de su grupo familiar presentan algún quebranto de salud, ¿Qué hace generalmente?	fa	%
No hace nada	0	0,0
Se automedican	0	0,0
Llaman a un medico/enfermero	0	0,0
Llaman a un familiar	0	0,0
Acuden al hospital Dr. Jose Gregorio Hernandez "hospitalito".	41	74,5
Lo llevan a algún centro de salud privada	8	14,5
Va a un modulo barrio adentro	0	0,0
Llama a un servicio de asistencia medica privada a domicilio (EMI, Prosalud u otro).	6	10,9
No sabe	0	0,0
No responde	0	0,0
TOTAL.	55	100

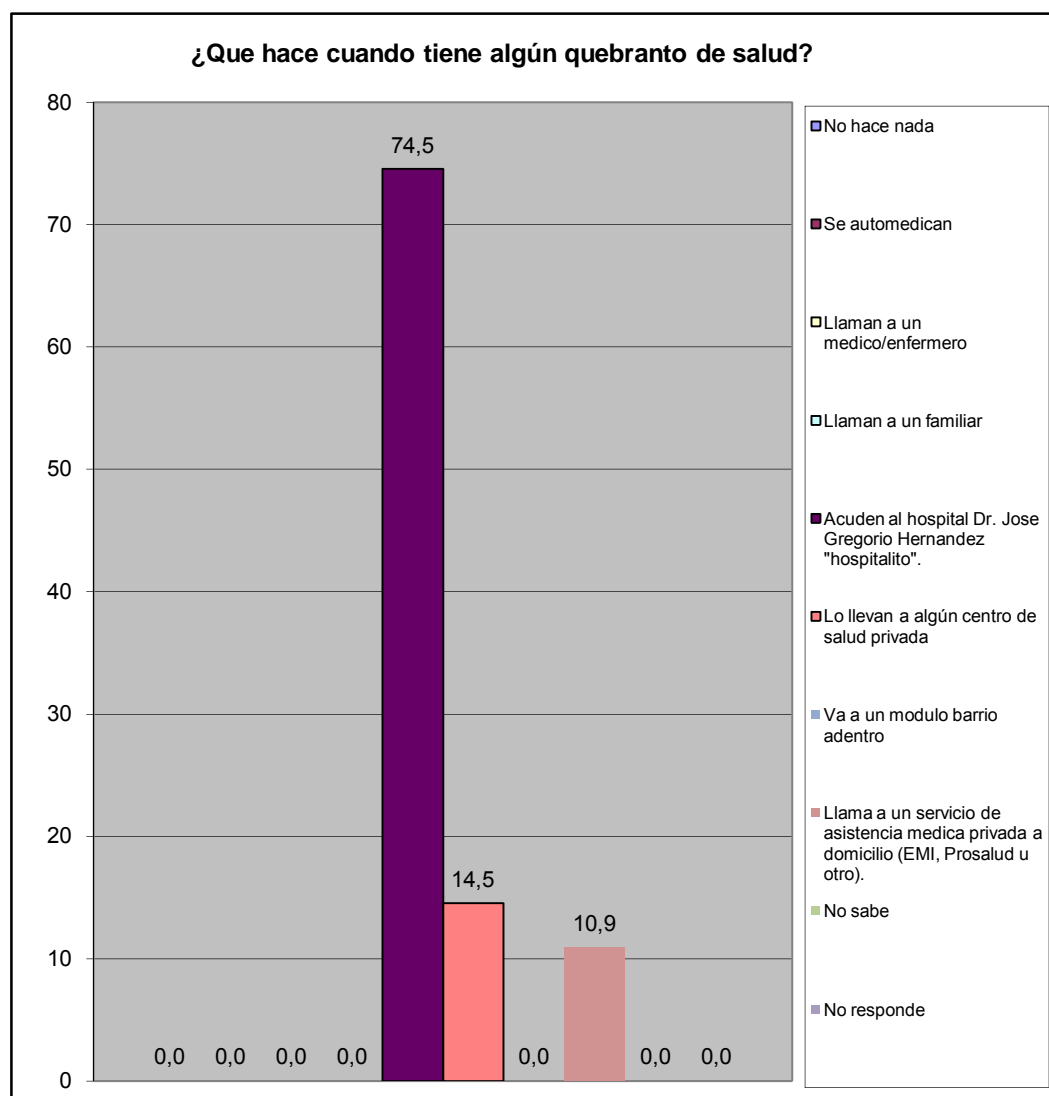

¿En los últimos 3 meses acudió usted al centro de salud más cercano?	fa	%
Para una emergencia	8	16,0
Para una consulta	14	28,0
Ambos	9	18,0
Nunca	19	38,0
No responde	0	0,0
Total	50	100

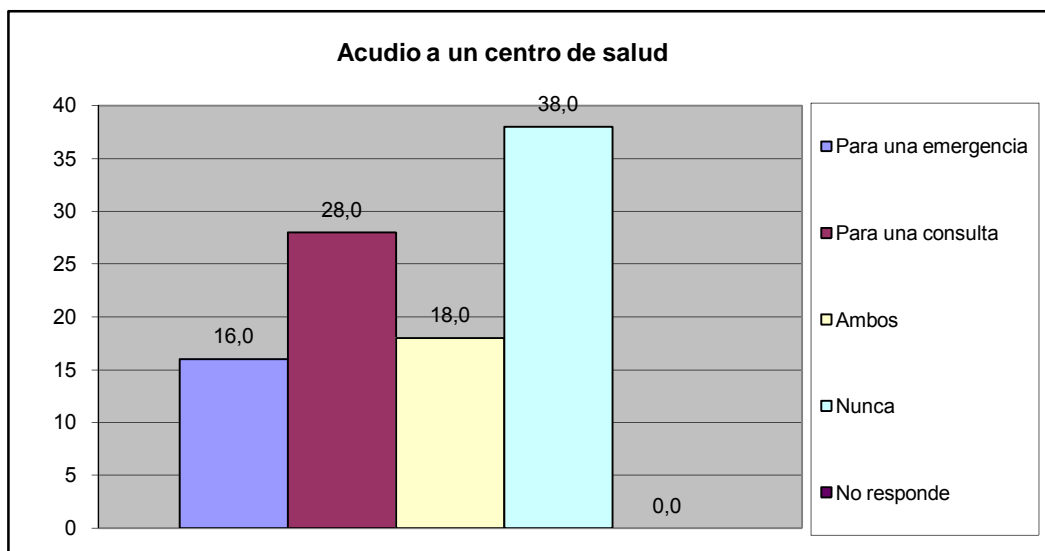

¿Cómo fue la atención que recibió?	fa	%
Lo atendieron y había los suministros médicos	53	106,0
Lo atendieron y no había los suministros médicos	1	2,0
Lo atendieron con demora	1	2,0
No fue atendido	0	0,0
No responde	0	0,0
Total	55	110

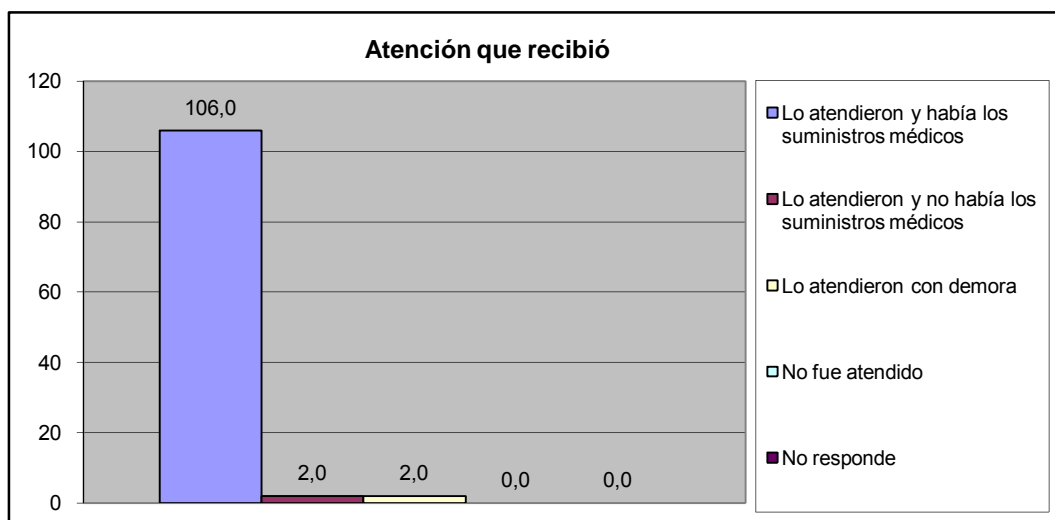

¿Acuanto tiempo caminando se encuentra el centro de salud publico?	fa	%
Hasta 15 Minutos	0	0,0
De 16 a 30 minutos	19	35,8
Más de 30 Minutos	25	47,2
No existe ninguno en su casa	4	7,5
No Sabe	5	9,4
No Responde	0	0,0
TOTAL	53	100

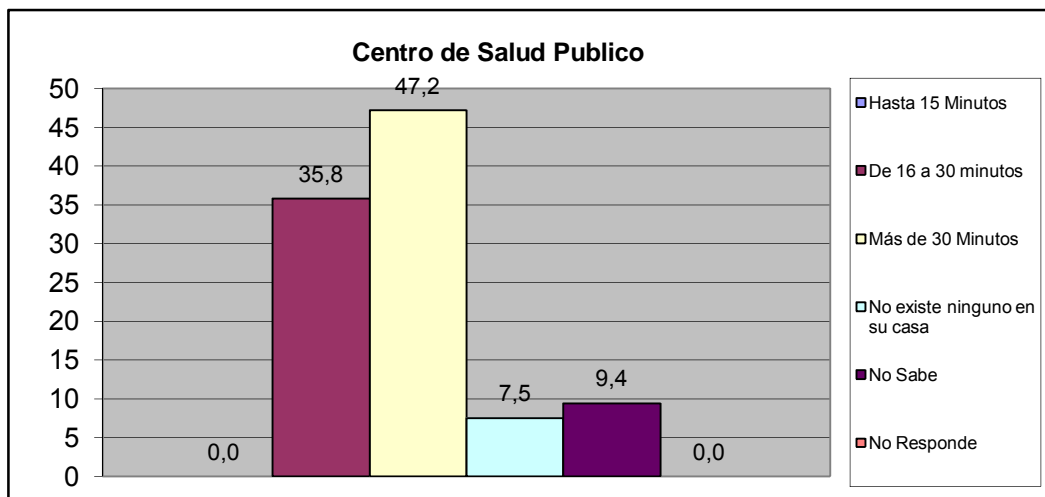

¿Acuanto tiempo caminando se encuentra el centro de salud privado?	fa	%
Hasta 15 Minutos	18	34,6
De 16 a 30 minutos	16	30,8
Más de 30 Minutos	14	26,9
No existe ninguno en su casa	2	3,8
No Sabe	2	3,8
No Responde	0	0,0
TOTAL	52	100

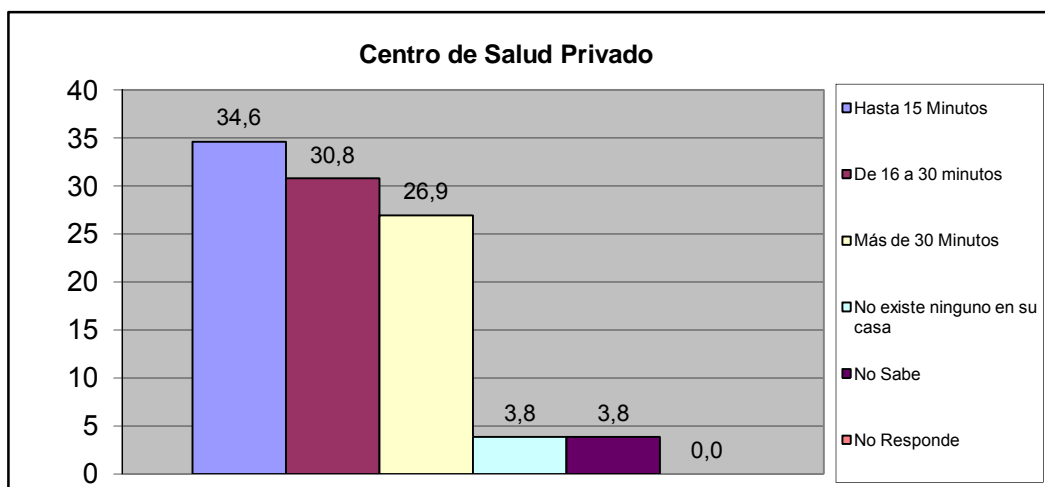

¿Acuanto tiempo caminando se encuentra el laboratorio clínico publico?	fa	%
Hasta 15 Minutos	1	2,0
De 16 a 30 minutos	10	19,6
Más de 30 Minutos	20	39,2
No existe ninguno en su casa	10	19,6
No Sabe	10	19,6
No Responde	0	0,0
TOTAL	51	100

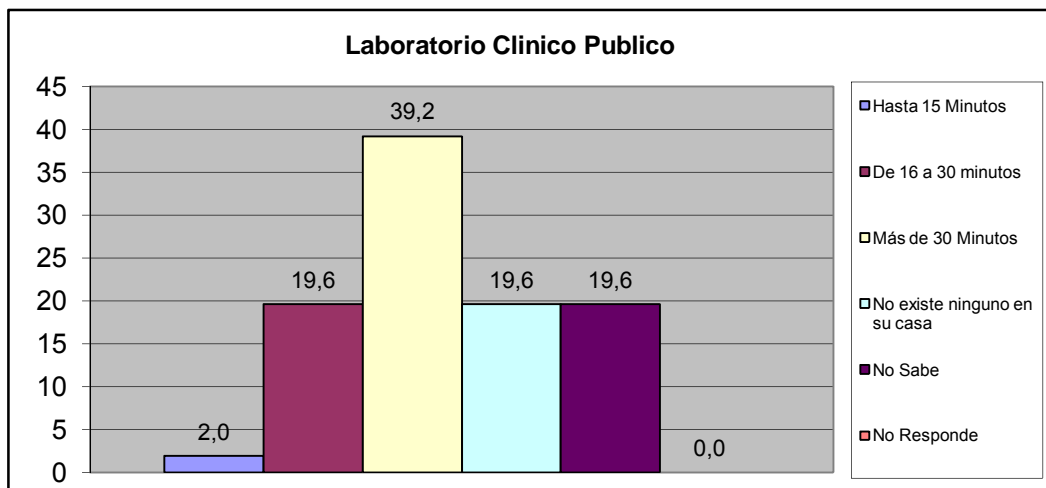

¿Acuanto tiempo caminando se encuentra el laboratorio clínico privado?	fa	%
Hasta 15 Minutos	17	32,7
De 16 a 30 minutos	17	32,7
Más de 30 Minutos	11	21,2
No existe ninguno en su casa	5	9,6
No Sabe	2	3,8
No Responde	0	0,0
TOTAL	52	100

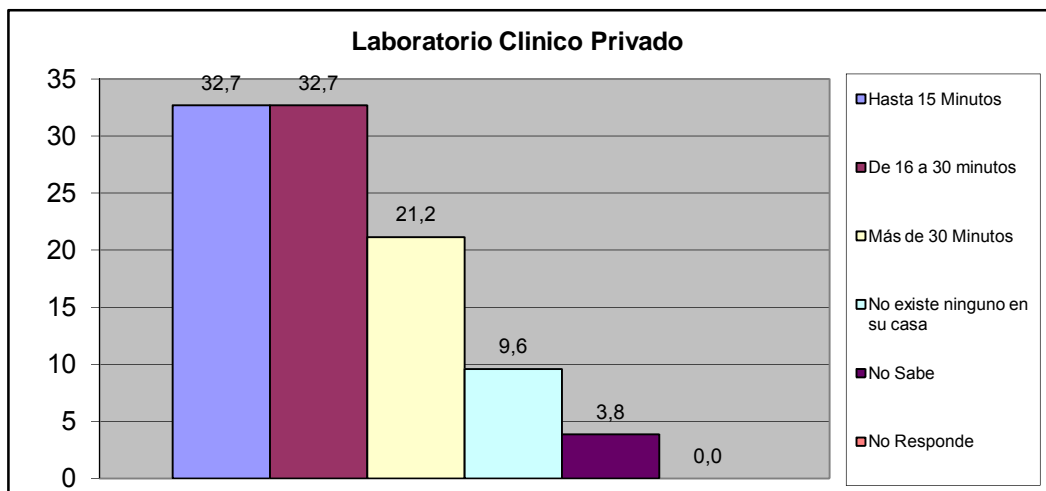

X.- CONVIVENCIA FAMILIAR

¿Conoce Usted que exista en su Comunidad casos de maltratos de niñas, niños y/o adolescentes?	fa	%
Si	0	0,0
No	55	100,0
No Sabe	0	0,0
No Responde	0	0,0
TOTAL	55	100

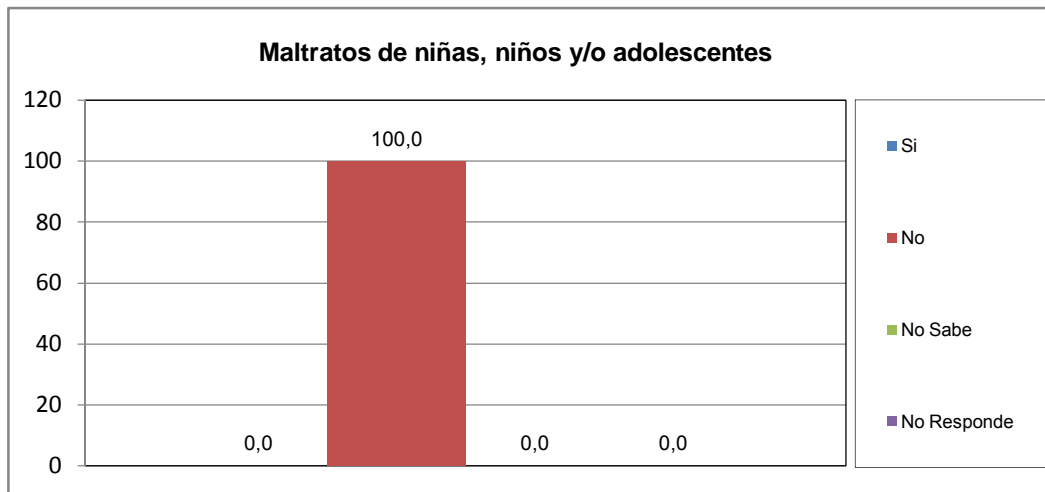

¿Quien origina el maltrato?	fa	%
Madre	0	#####
Padre	0	#####
Responsable	0	#####
Representante	0	#####
Otros familiares (hermanos, tios)	0	#####
TOTAL	0	#####

El maltrato observado en el hogar es:	fa	%
Físico	0	#####
Verbal	0	#####
Ambos	0	#####
TOTAL	0	#####

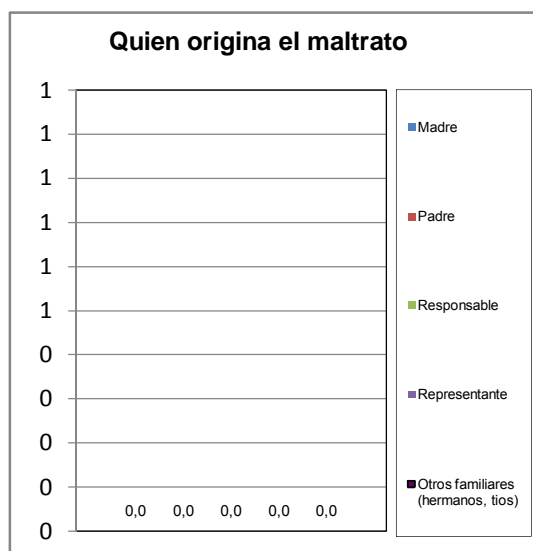

¿Conoce Usted en su comunidad casos de consumo de alcohol ó droga de niños, niñas y adolescentes?	fa	%
Si	7	12,3
No	50	87,7
No Sabe	0	0,0
No Responde	0	0,0
TOTAL	57	100

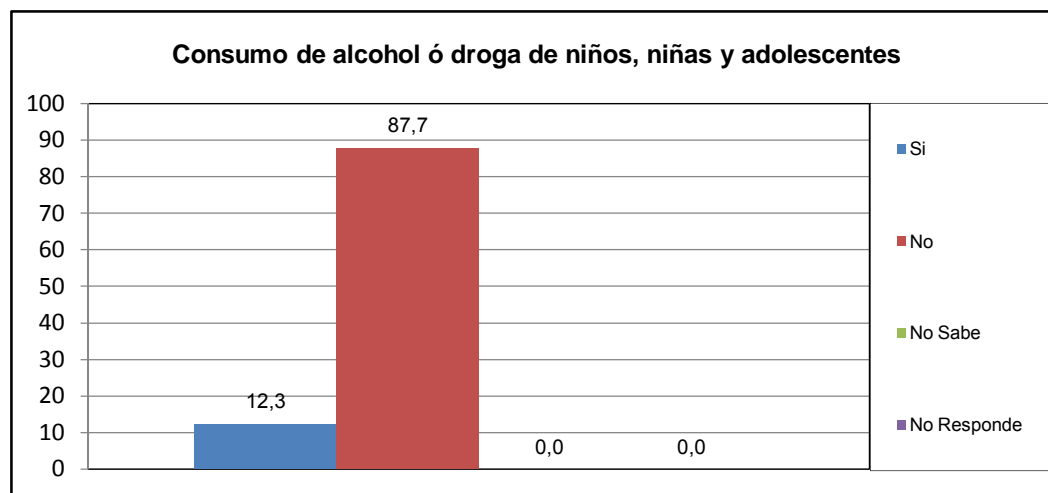

El consumo que se presenta es en:	fa	%
Niños	1	14,3
Niñas	0	0,0
Ambos (N)	0	0,0
Adolescente Varon	1	14,3
Adolescente Hembra	0	0,0
Ambos (A)	5	71,4
TOTAL	7	100

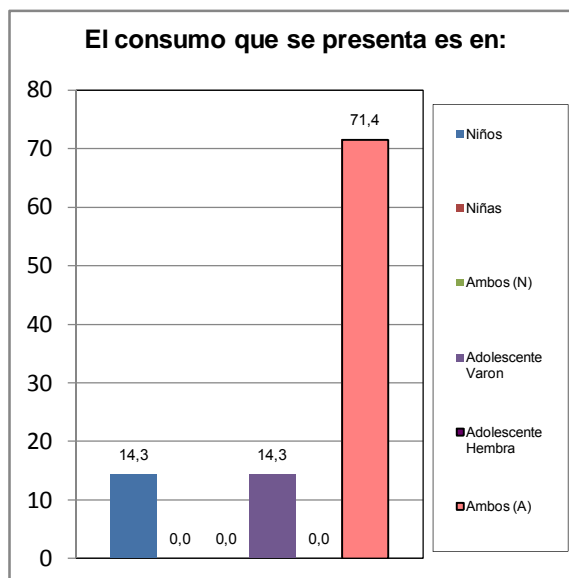

El consumo es de:	fa	%
Drogas	0	0,0
Alcohol	1	14,3
Ambos	6	85,7
TOTAL	7	100

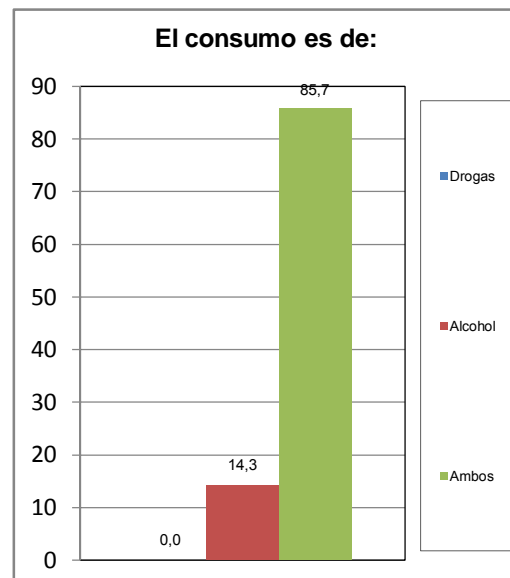

¿Conoce Usted en su comunidad casos de maltrato a la Mujer (Violencia Intrafamiliar)?	fa	%
Si	2	3,5
No	53	93,0
No Sabe	2	3,5
No Responde	0	0,0
TOTAL	57	100

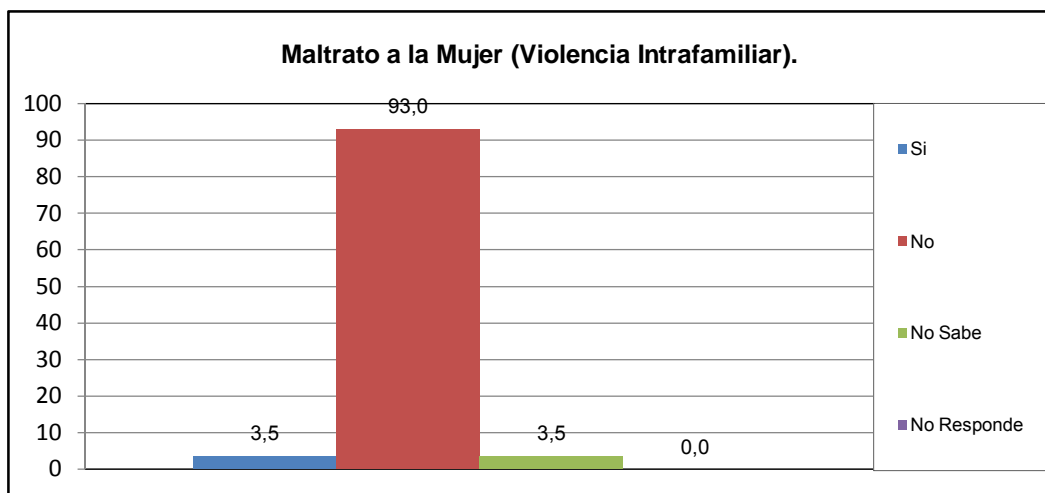

¿Quien origina el maltrato?	fa	%
Esposo	2	100,0
Concubino	0	0,0
Padre	0	0,0
Hermano	0	0,0
Novio	0	0,0
Otro	0	0,0
TOTAL	2	100

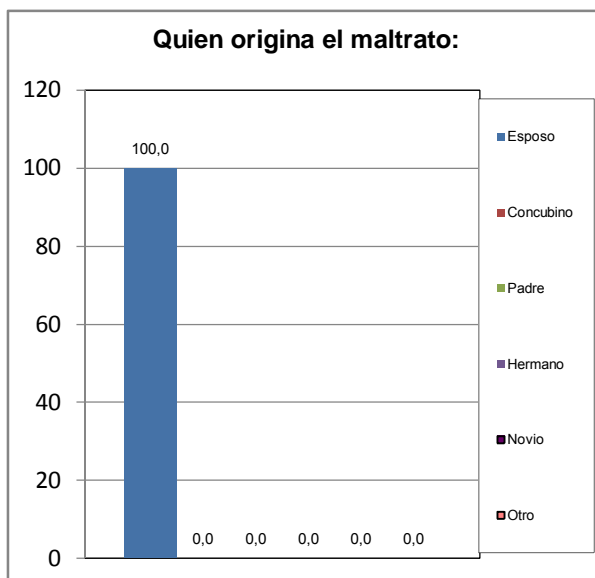

El maltrato observado en el hogar es:	fa	%
Físico	0	0,0
Verbal	0	0,0
Ambos	2	100,0
TOTAL	2	100

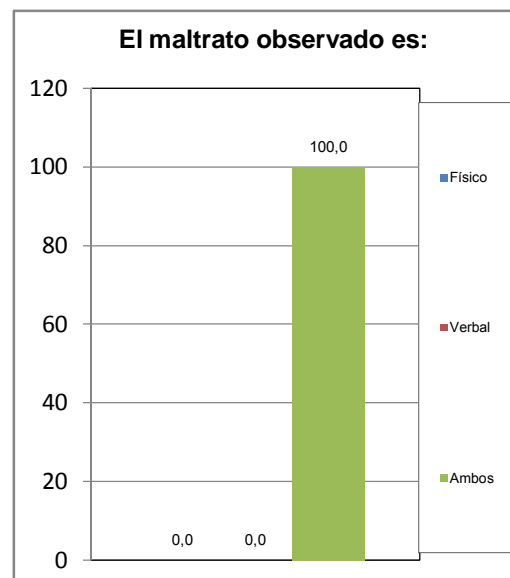

XI.- EVALUACIÓN DE LA GESTIÓN MUNICIPAL

¿Asistió Usted a los carnavales turísticos de San Diego?	fa	%
Si	33	60,0
No	22	40,0
TOTAL	55	100

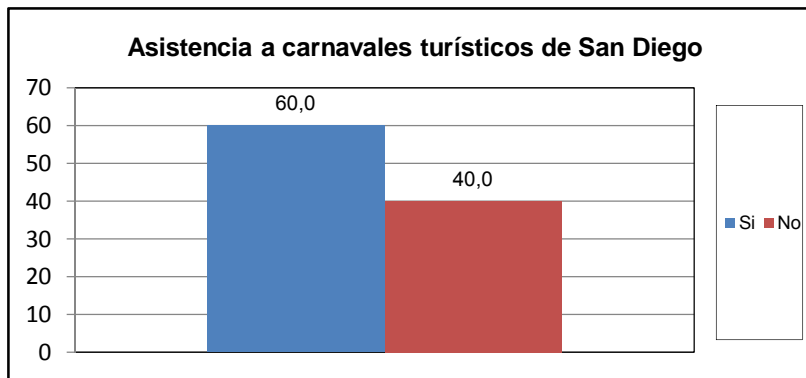

¿Cuál es la percepción que Usted tiene de los Carnavales turísticos de san diego?	fa	%
Excelente	34	61,8
Buena	10	18,2
Regular	6	10,9
Mala	5	9,1
Pésima	0	0,0
No opina	0	0,0
TOTAL	55	100

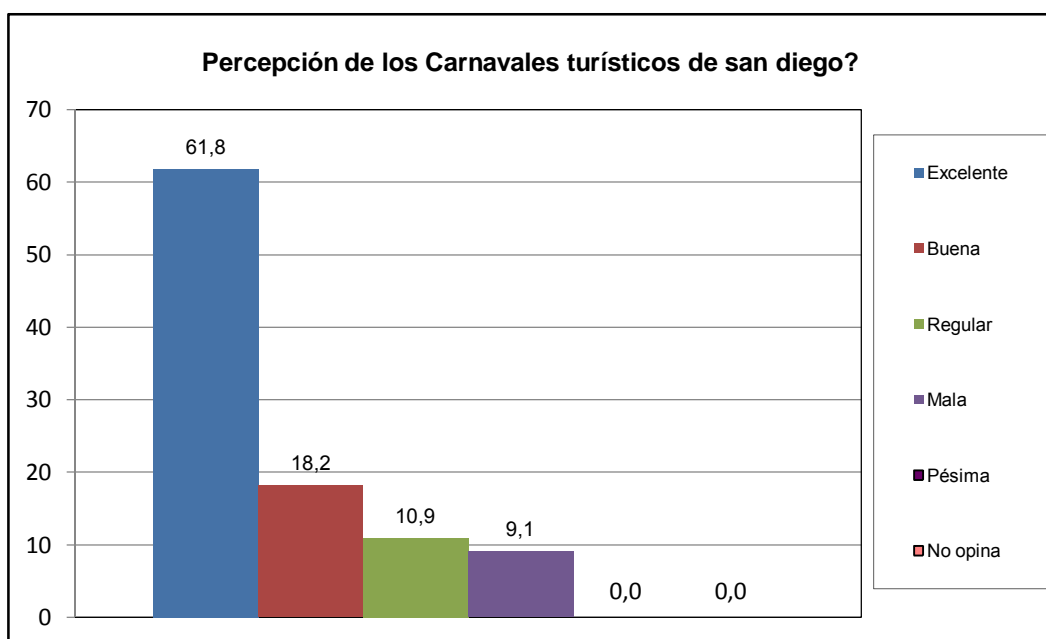

¿Como evalua usted la gestion municipal?	fa	%
Excelente	44	80,0
Buena	0	0,0
Regular	0	0,0
Mala	11	20,0
Pésima	0	0,0
No opina	0	0,0
TOTAL	55	100

