



República Bolivariana de Venezuela  
Estado Carabobo  
Sala Técnica del Consejo Local de Planificación Pública  
del Municipio San Diego

Indice de Bienestar Humano Municipal de San Diego 2012.

DECODIFICACION DE RESULTADOS DEL INSTRUMENTO

I.- DATOS DE LOCALIZACIÓN DE LA VIVIENDA.

Sector	Nombre de Residencia o urbanismo
Centro B	Todo el Sector

II.- SITUACION SOCIOECONOMICA

Régimen de Propiedad	fa	%
Nacional.	0	0,0
Estadal.	0	0,0
Concejo Municipal.	0	0,0
Baldío.	0	0,0
Ejido.	0	0,0
Privado Individual.	324	100,0
Privado Colectivo.	0	0,0
Otros (especifique)	0	0,0
No Sabe.	0	0,0
No Responde.	0	0,0
<b>TOTAL</b>	<b>324</b>	<b>100</b>

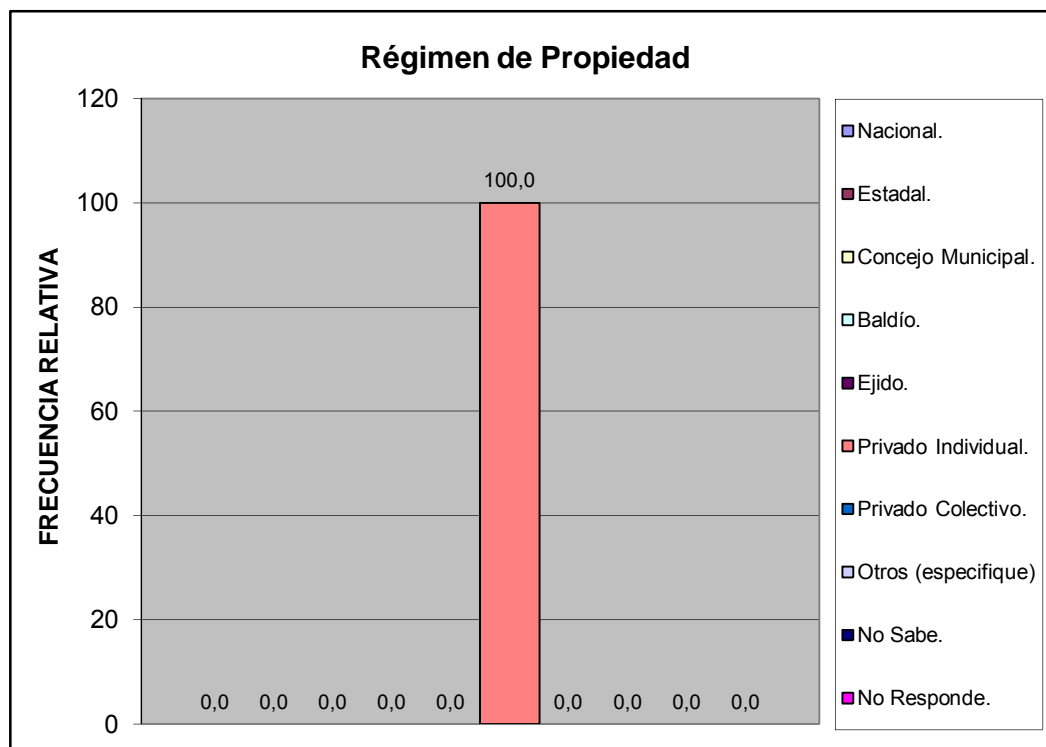

Centro B	Todo el Sector
----------	----------------

Características de la Vivienda	fa	%
Mansión.	0	0,0
Quinta o Casa quinta.	0	0,0
Townhouse.	0	0,0
Casa.	138	42,6
Apartamento.	186	57,4
Penthouse.	0	0,0
Apartamento en casa (anexo).	0	0,0
Casa de Vecindad o Pensión.	0	0,0
Rancho.	0	0,0
Otra Clase de Vivienda.	0	0,0
<b>TOTAL</b>	<b>324</b>	<b>100</b>

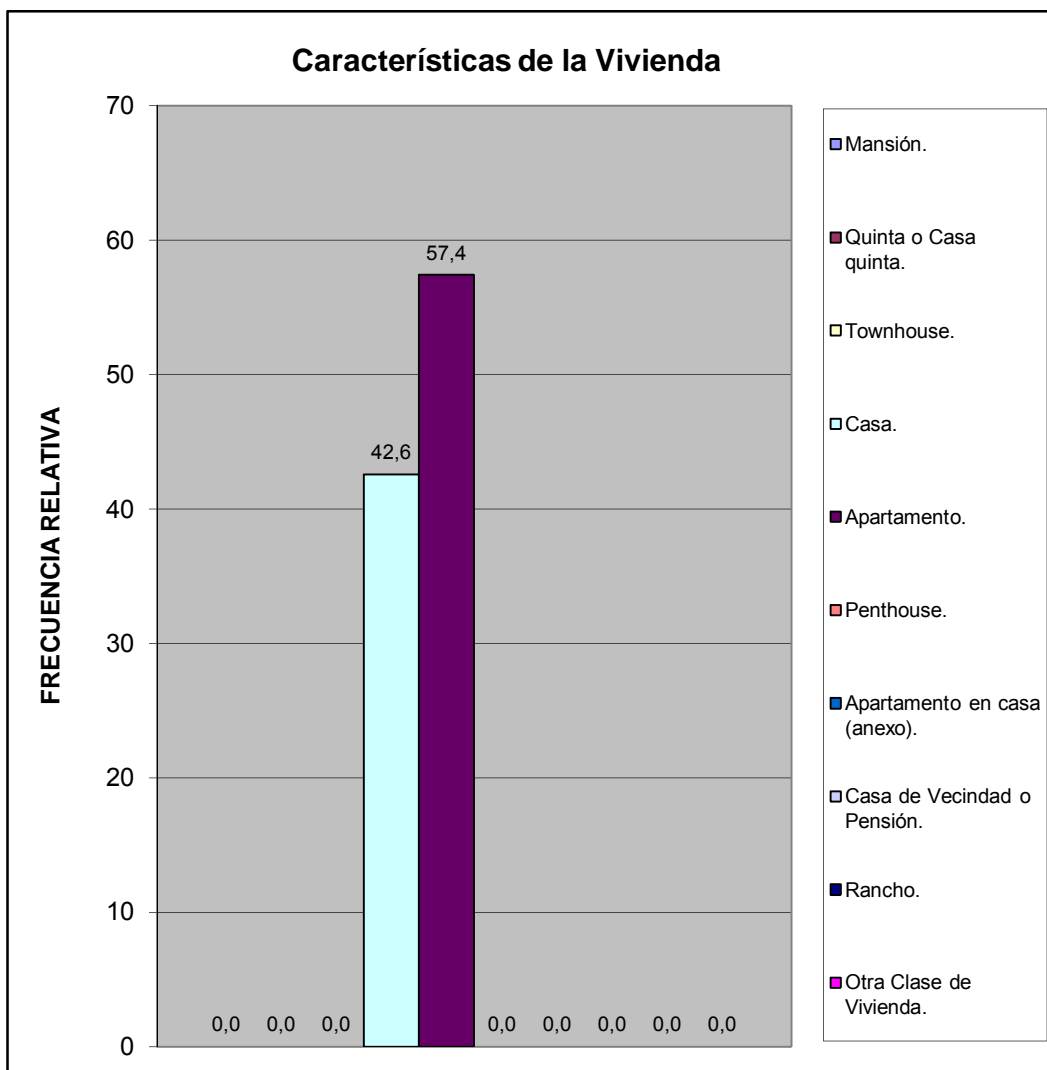

Centro B	Todo el Sector
----------	----------------

Usos del Inmueble	fa	%
Solo Residencial	324	100,0
Residencial Temporal (hotel)	0	0,0
Residencial y Comercial	0	0,0
Residencial y de Servicios	0	0,0
Residencial e Industrial	0	0,0
<b>TOTAL</b>	<b>324</b>	<b>100</b>

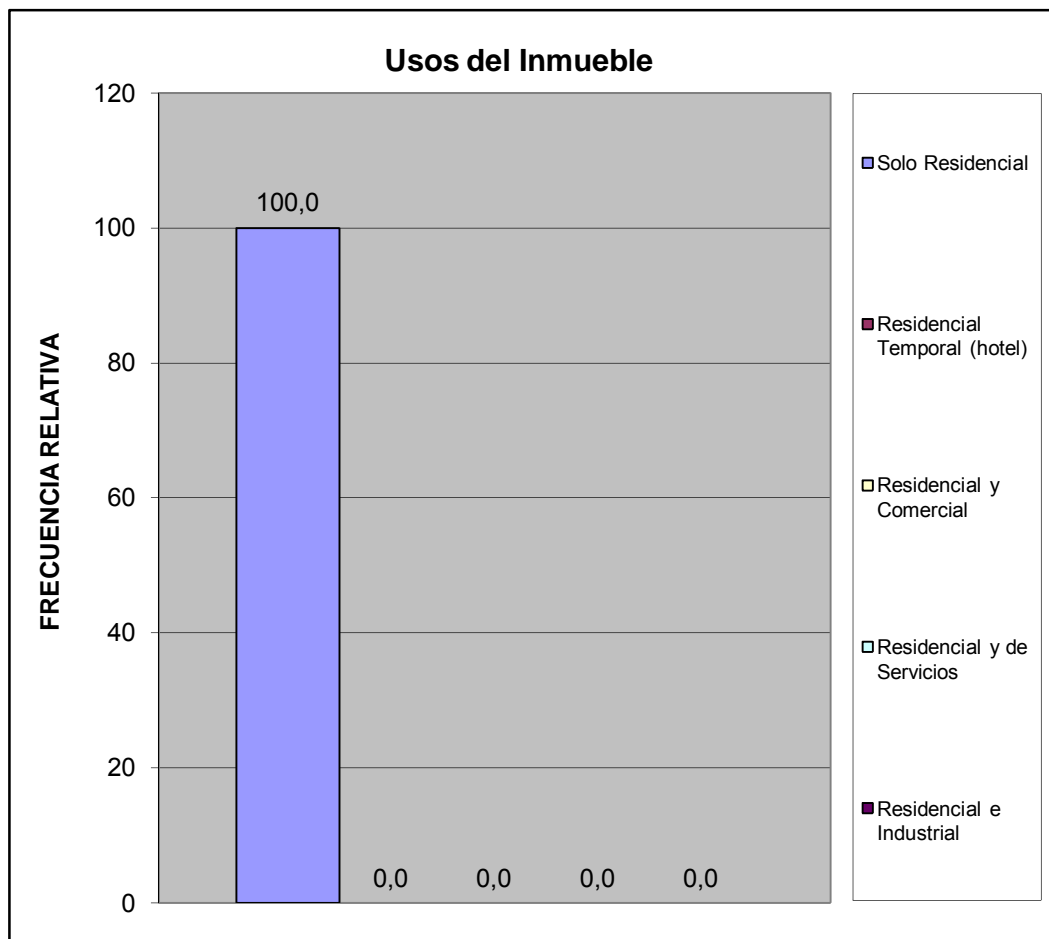

<b>Centro B</b>	<b>Todo el Sector</b>
-----------------	-----------------------

Estatus de la Vivienda	fa	%
Alquilada	29	8,8
Subalquilada	0	0,0
Propia Pagada	280	84,8
Otra Forma	0	0,0
Prestada Compartida	7	2,1
Propia pagandose	2	0,6
No Sabe	3	0,9
No responde	9	2,7
<b>TOTAL</b>	<b>330</b>	<b>100</b>

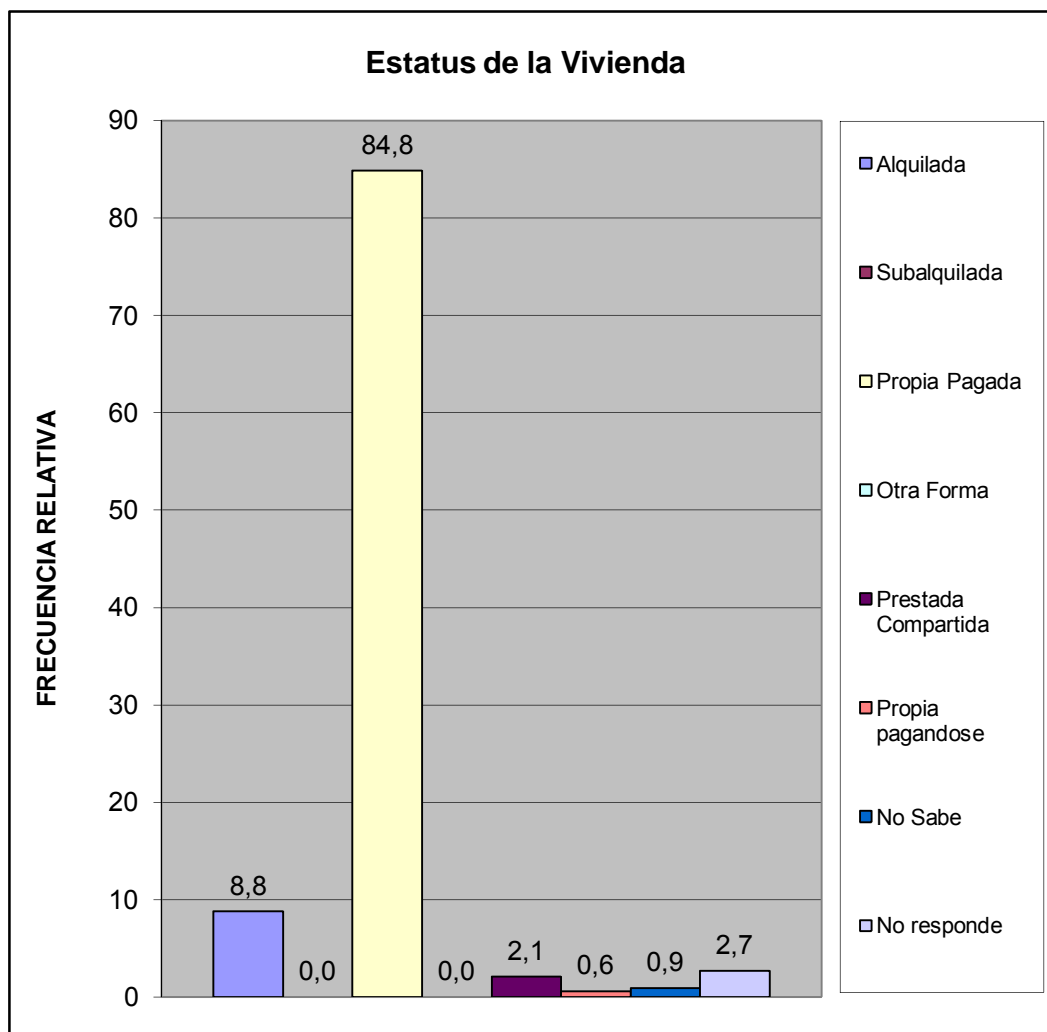

<b>Centro B</b>	<b>Todo el Sector</b>
-----------------	-----------------------

Material de Construcción Predominante en Paredes	fa	%
Bloque o ladrillo frisado	84	25,9
Bloque o ladrillo sin frisar	0	0,0
Concreto	240	74,1
Madera aserrada/formica/fibra de vidrio o similares	0	0,0
Adobe/tapia/baharaque frisado	0	0,0
Adobe/tapia/baharaque sin frisar	0	0,0
Caña/palma/tabla/carton piedra/similares	0	0,0
<b>TOTAL</b>	<b>324</b>	<b>100</b>

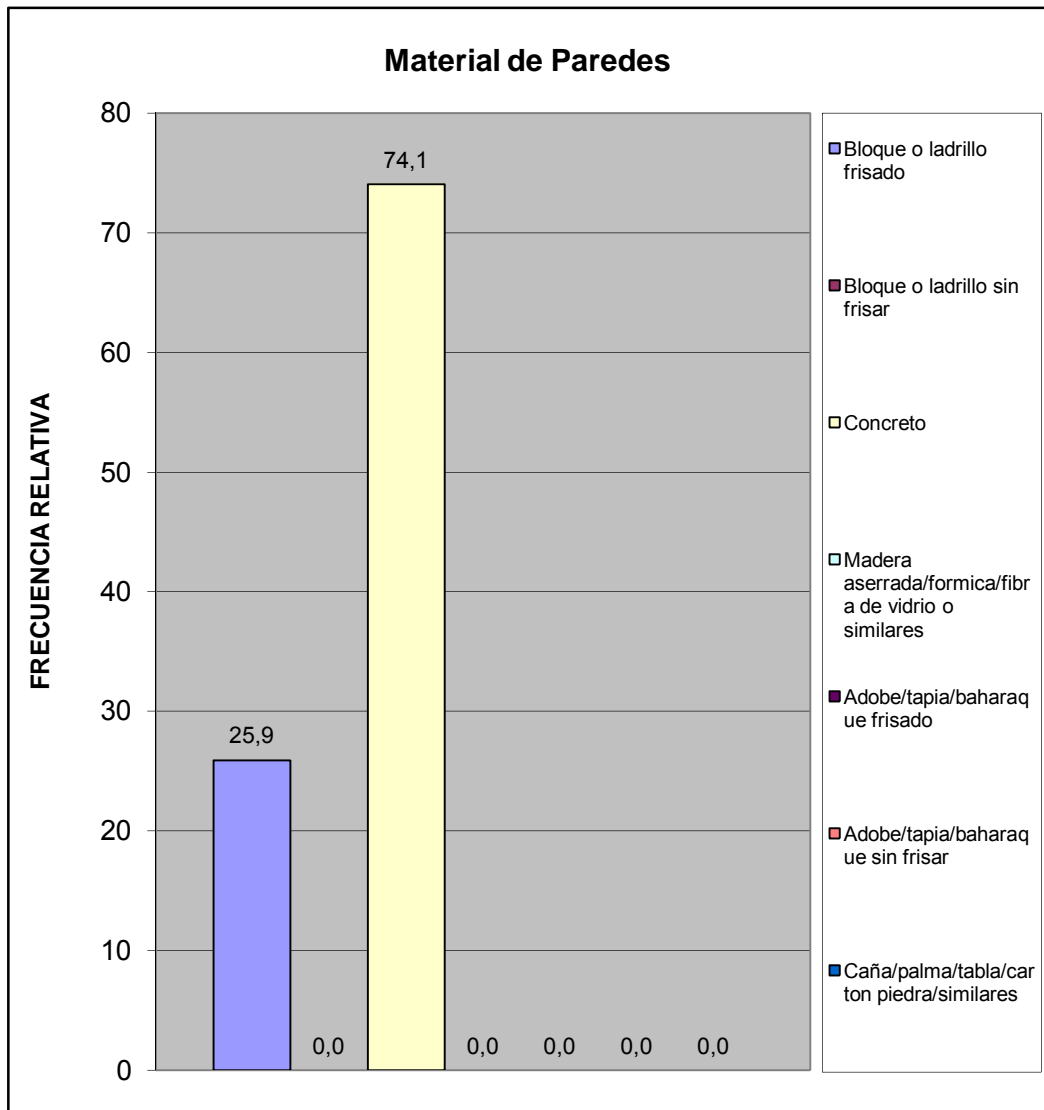

Centro B	Todo el Sector
----------	----------------

Material de Construcción Predominante en Pisos	fa	%
Mosaico/granito/vinil/cerámica/ladrillo	304	93,8
Terracota/parquet/alfombra y similares	20	6,2
Cemento Pulido	0	0,0
Cemento rustico	0	0,0
Tierra	0	0,0
Tablas/tablonos y similares	0	0,0
<b>TOTAL</b>	<b>324</b>	<b>100</b>

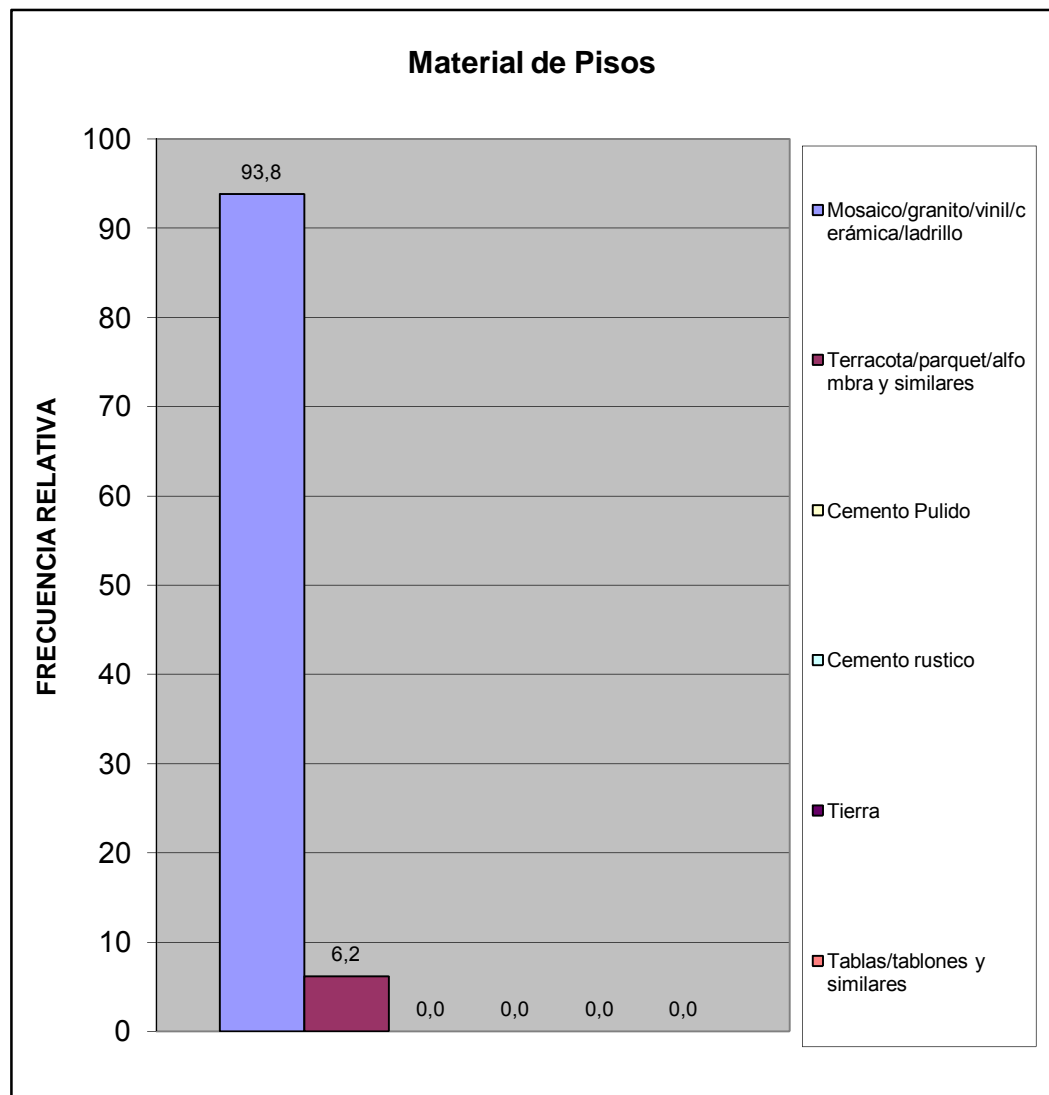

<b>Centro B</b>	<b>Todo el Sector</b>
-----------------	-----------------------

Material de Construcción Predominante en Techos	fa	%
Concreto Armado	291	89,8
Ladrillo-concreto	33	10,2
Fibra sintetica	0	0,0
Asbesto y similares	0	0,0
Laminas metalicas (Zinc y similares)	0	0,0
Madera	0	0,0
Caña/palma y similar	0	0,0
<b>TOTAL</b>	<b>324</b>	<b>100</b>

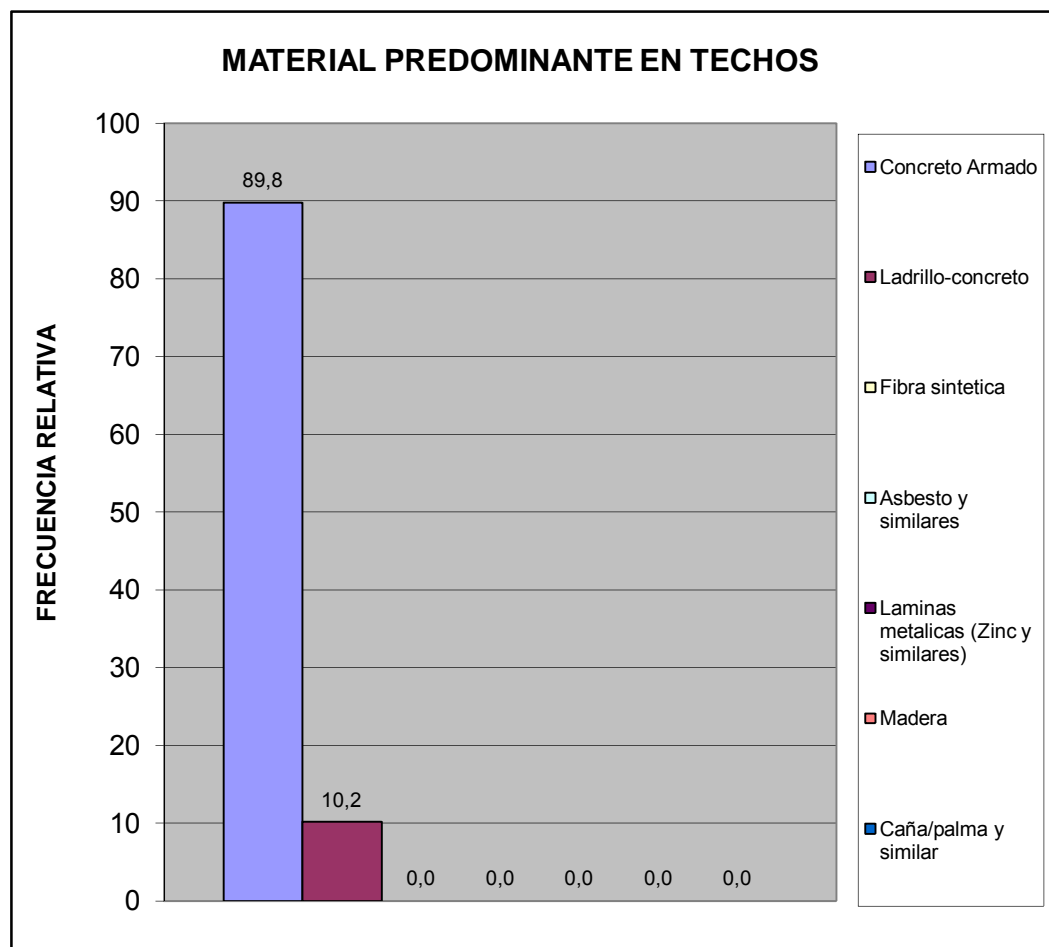

Centro B	Todo el Sector
----------	----------------

Hacinamiento Detectado	fa	%
Hogar Hacinado	5	1,5
Hogar No Hacinado	320	98,5
<b>Total</b>	<b>325</b>	<b>100</b>

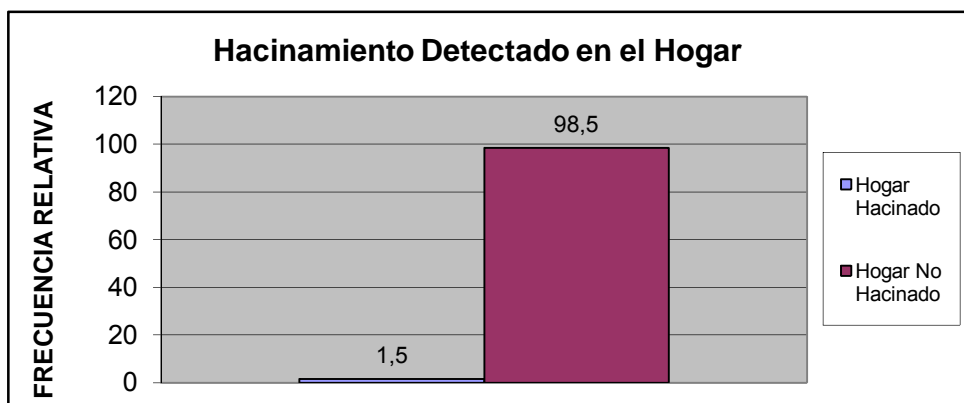

Ingreso Familiar	fa	%
Menos de Bs.F, 1.430	29	13,6
Entre Bs.F, 1.430 - 2.500	53	24,9
Entre Bs.F, 2.500 - 5.000	66	31,0
Entre Bs.F, 5.000 - 8.000	63	29,6
Entre Bs.F, 8.000 - 10.000	2	0,9
Entre Bs.F, 10.000 - 15.000	0	0,0
Entre Bs.F, 15.000 - 20.000	0	0,0
Mas de Bs.F, 20.000	0	0,0
<b>TOTAL</b>	<b>213</b>	<b>100</b>

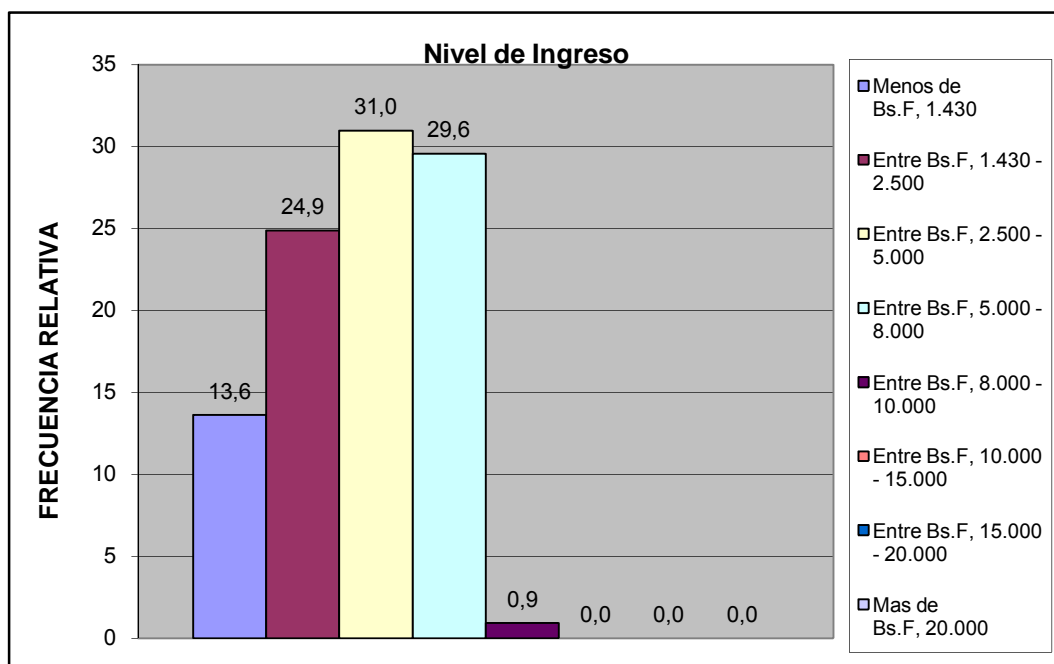

<b>Centro B</b>	<b>Todo el Sector</b>
-----------------	-----------------------



Criterio Linea de la Pobreza	fa	%
Hogar Pobre Extremo. Si ICANP < 1	29	13,6
Hogar Pobre Relativo. Si $1 \leq \text{ICAPC} < 2$	53	24,9
Hogar No Pobre. Si ICAPC > 2	131	61,5
<b>Total</b>	<b>213</b>	<b>100</b>

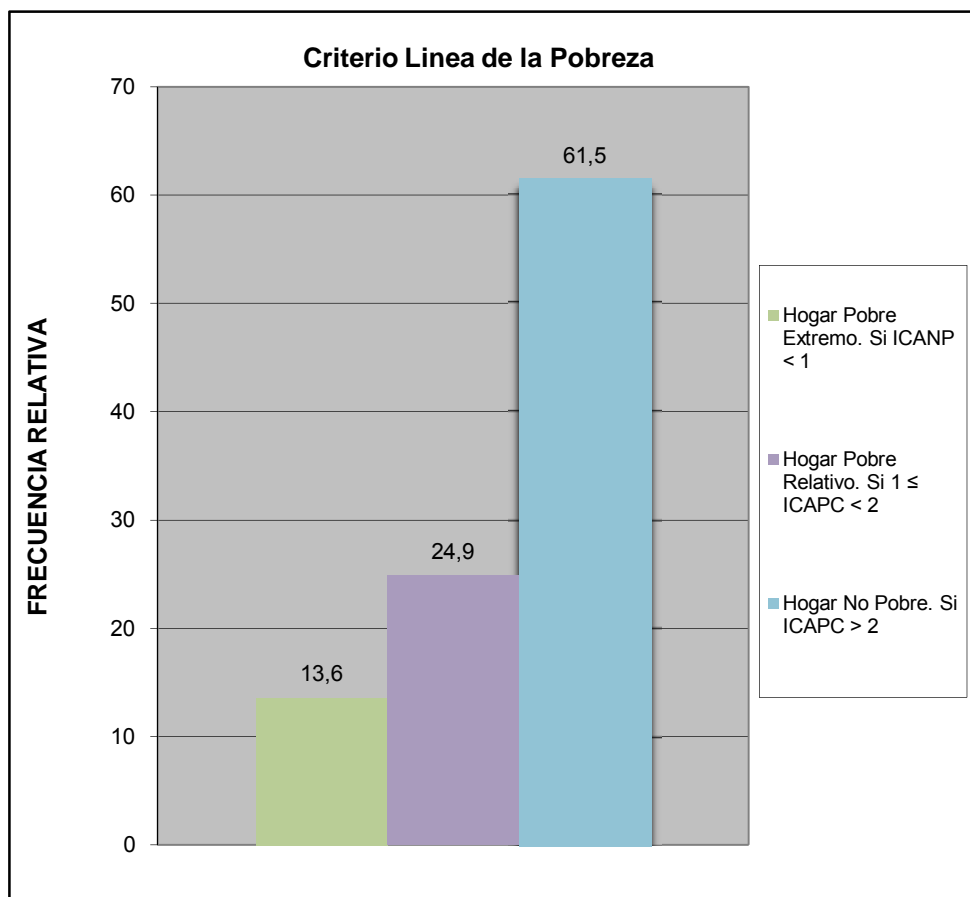

<b>Centro B</b>	<b>Todo el Sector</b>
-----------------	-----------------------

Cual es el nivel academico de los miembros de la familia que trabajan en el hogar:	fa	%
Primaria	22	4,4
Secundaria Inconclusa	31	6,2
Bachiller	69	13,8
Técnico Medio	47	9,4
Técnico Superior Universitario	128	25,5
Universitario	202	40,3
Universitario con postgrado	2	0,4
Otro	0	0,0
<b>TOTAL</b>	<b>501</b>	<b>100</b>

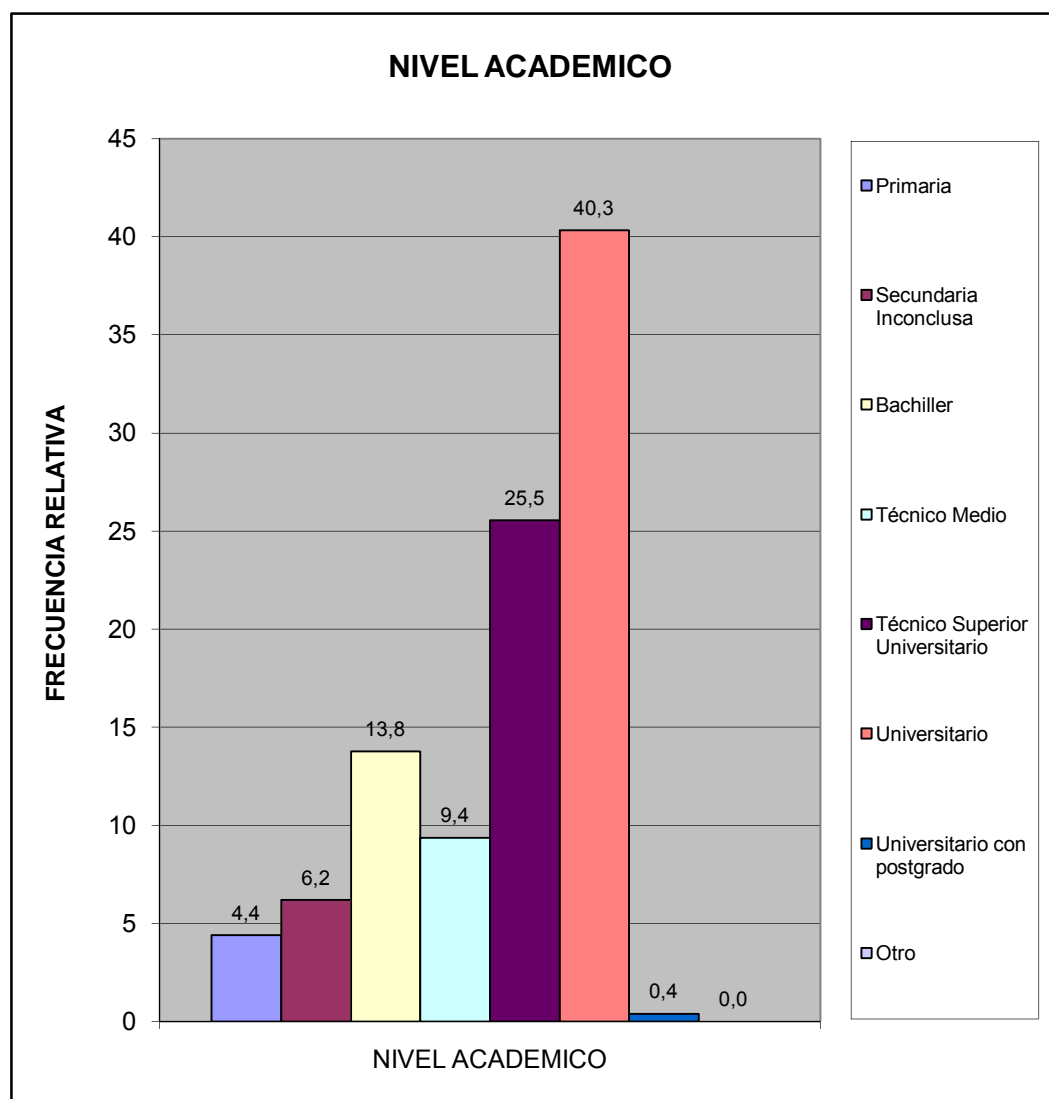

Centro B	Todo el Sector
----------	----------------

¿Cuales cree que son los principales problemas de su comunidad, por orden de prioridad del 1 mayor importancia al 8 menor importancia relativa?	fa	%
Deporte	1312	12,7
Educación	1187	11,5
Seguridad	1866	18,1
Salud	1460	14,2
Cultura y Recreación	884	8,6
Infraestructura	1126	10,9
Servicios Públicos	1499	14,6
Ambiente	957	9,3
<b>TOTAL</b>	<b>10291</b>	<b>100</b>

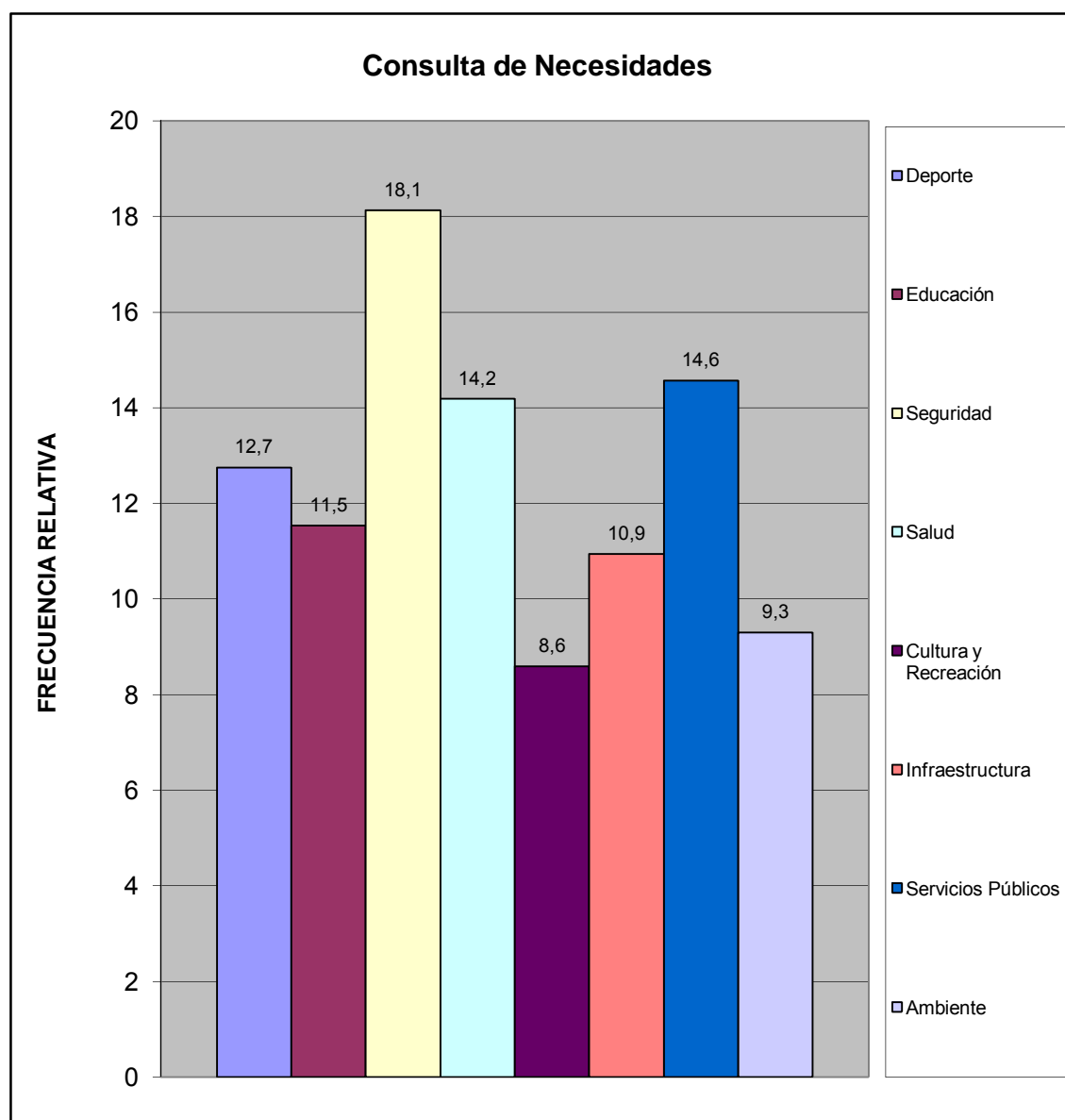

<b>Centro B</b>	<b>Todo el Sector</b>
-----------------	-----------------------

### III.- SERVICIOS PÚBLICOS.

A esta Vivienda llega el agua por:	fa	%
Acueducto o tubería	322	99,4
Camión Cisterna	0	0,0
Pila publica o estanque	0	0,0
Pozo con tubería o Bomba	0	0,0
Pozo o manantial protegido	2	0,6
Otro	0	0,0
<b>TOTAL</b>	<b>324</b>	<b>100</b>

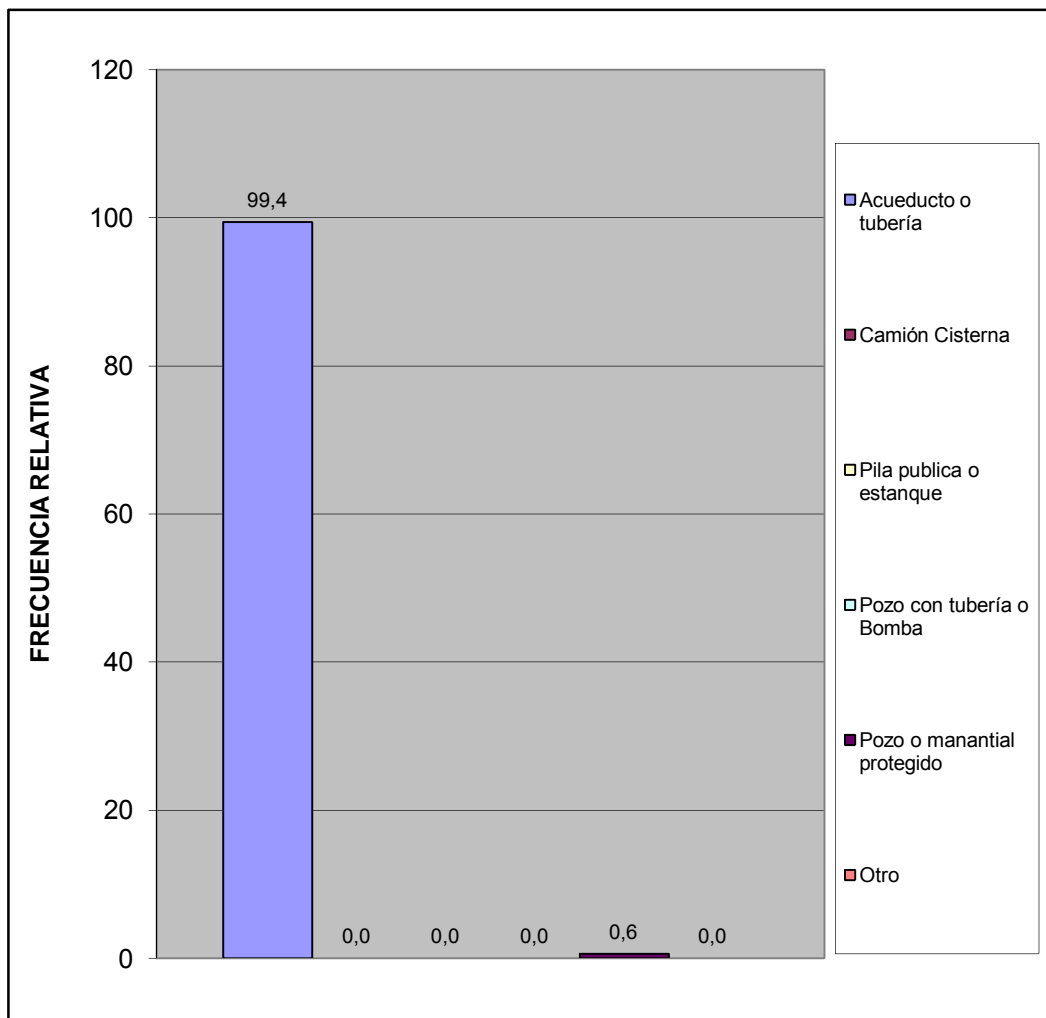

Centro B	Todo el Sector
----------	----------------

¿En esta vivienda tienen alguno de estos problemas con el suministro de agua?	fa	%
Se interrumpe el servicio Frecuentemente.	215	67,0
La cantidad o presión del agua es muy baja.	39	12,1
El agua es turbia.	23	7,2
Tiene mal olor o mal sabor.	20	6,2
Todas las anteriores.	17	5,3
Otros	7	2,2
<b>TOTAL</b>	<b>321</b>	<b>100</b>

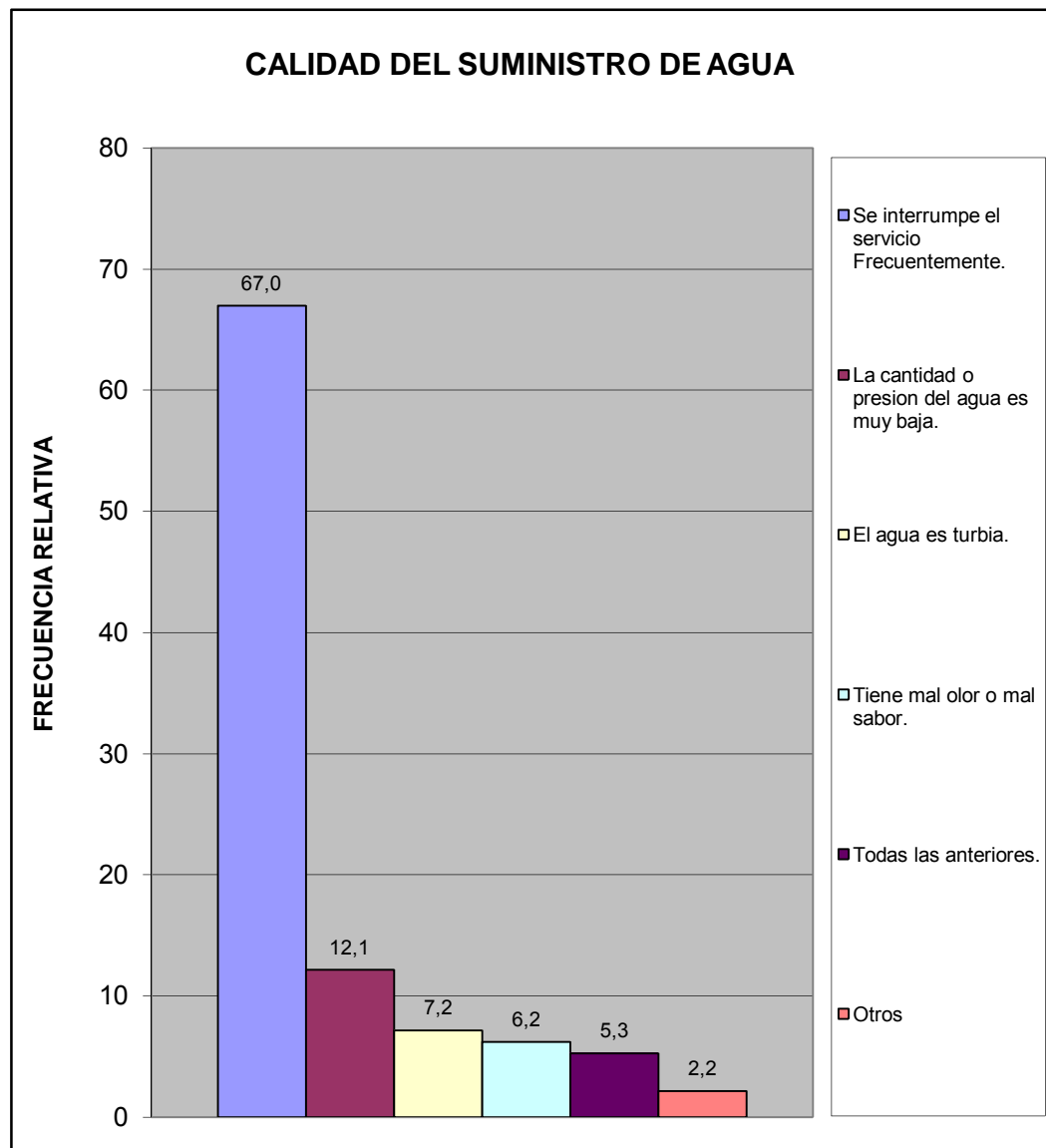

<b>Centro B</b>	<b>Todo el Sector</b>
-----------------	-----------------------

¿Conoce usted quien es el responsable del suministro de agua por tubería?	fa	%
Gobierno Nacional (Hidrocentro)	313	96,9
Gobierno Regional (Gobernación)	1	0,3
Gobierno Municipal (Alcaldía de San Diego)	9	2,8
<b>TOTAL</b>	<b>323</b>	<b>100</b>

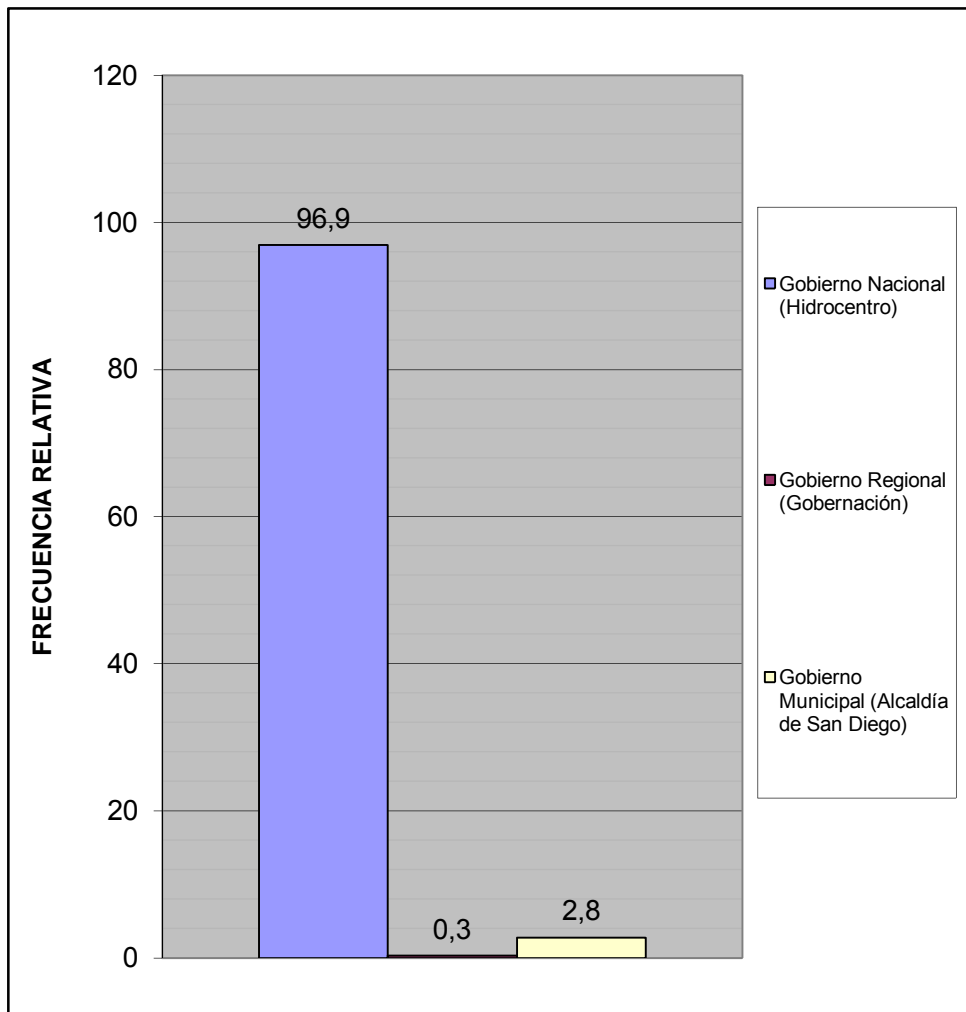

Centro B	Todo el Sector
----------	----------------

¿Conoce usted quien es el responsable del mantenimiento y/o reparación de la red de aguas negras?	fa	%
Gobierno Nacional (Hidrocentro)	168	55,6
Gobierno Regional (Gobernación)	60	19,9
Gobierno Municipal (Alcaldía de San Diego)	74	24,5
<b>TOTAL</b>	<b>302</b>	<b>100</b>

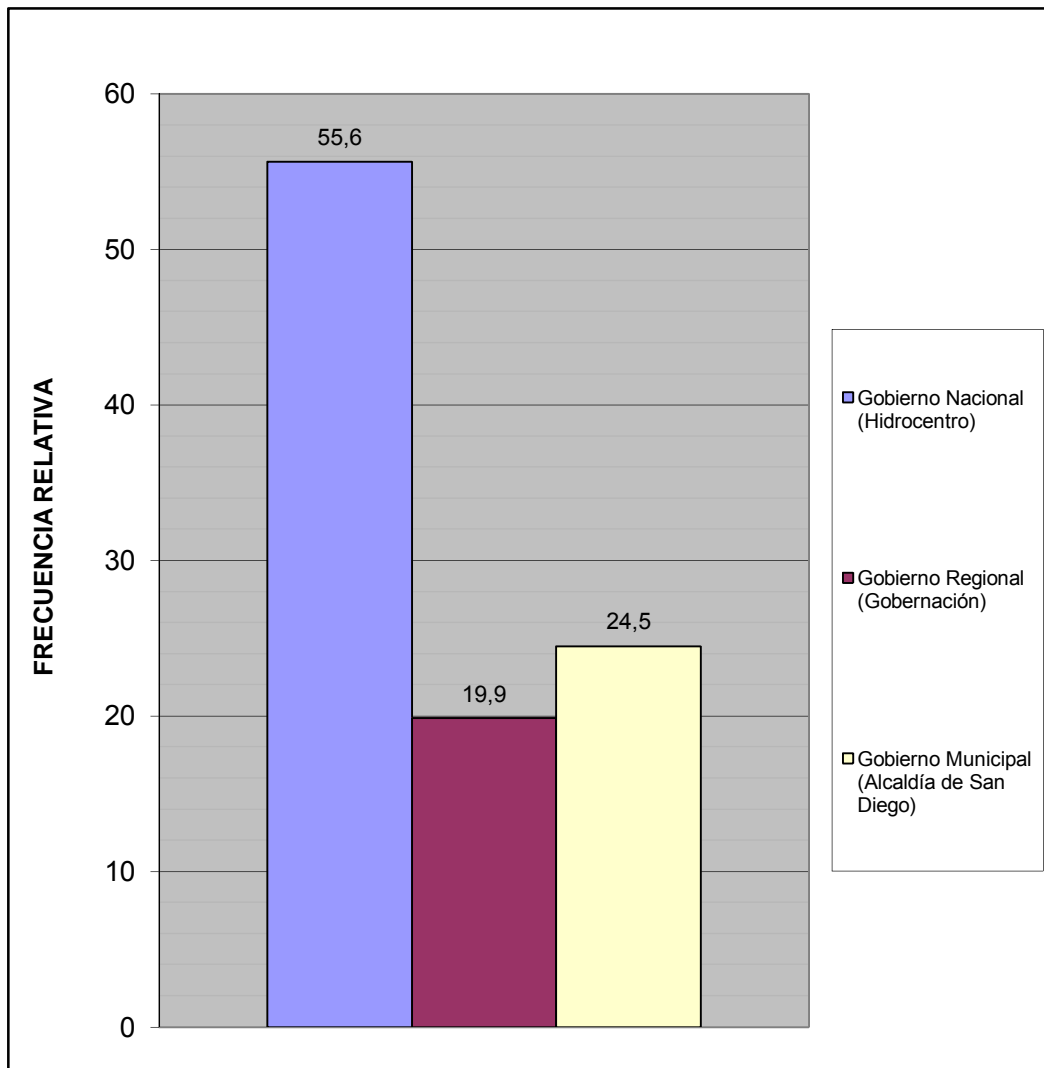

Centro B	Todo el Sector
----------	----------------

¿Cuál es la fuente de suministro eléctrico usada en esta vivienda?	fa	%
Eleoccidente (Cadafe)	0	0,0
Eleva	324	100,0
Planta Electrica Particular	0	0,0
Toma del poste publico	0	0,0
Otro	0	0,0
<b>TOTAL</b>	<b>324</b>	<b>100</b>

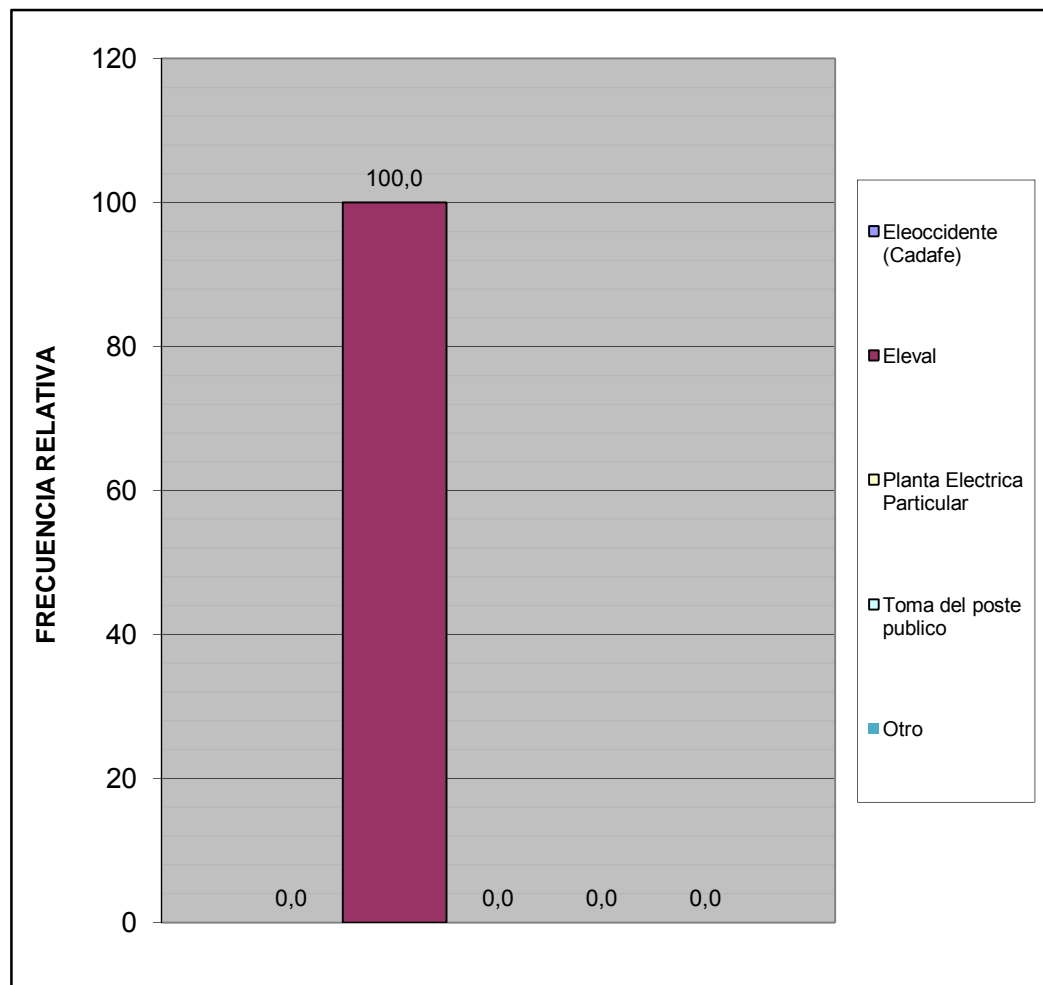

Centro B	Todo el Sector
----------	----------------



¿En su vivienda tienen alguno de estos problemas con el suministro eléctrico?	fa	%
Frecuentes altas y bajas de tensión	126	40,4
Se interrumpe frecuentemente el suministro	115	36,9
Cortos circuitos y quema de artefactos electricos	39	12,5
No tiene problemas con el suministro electrico	18	5,8
Otro	14	4,5
<b>TOTAL</b>	<b>312</b>	<b>100</b>

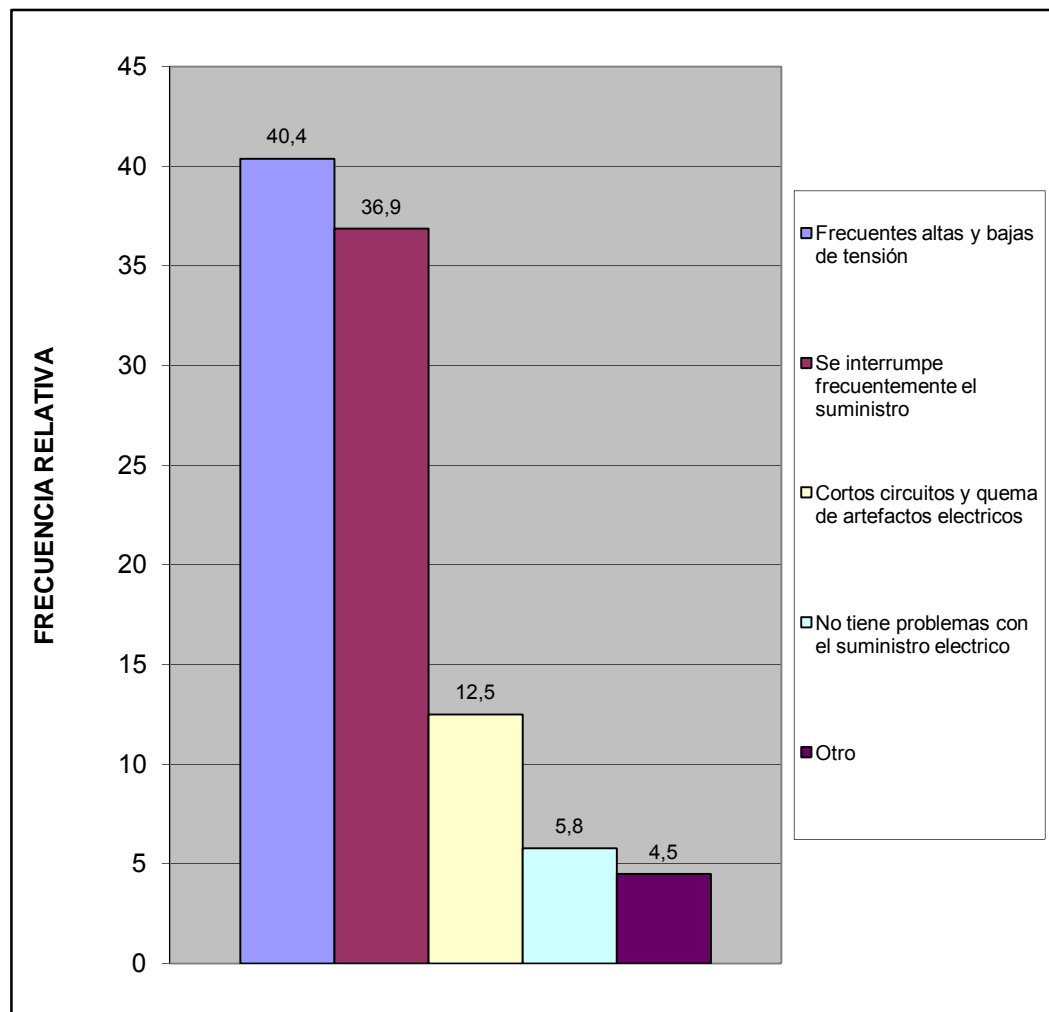

<b>Centro B</b>	<b>Todo el Sector</b>
-----------------	-----------------------

Esta vivienda tiene:	fa	%
Poceta conectada a cloaca	324	100,0
Poceta conectada a pozo séptico	0	0,0
No tiene conexión a pozo séptico o a la cloaca	0	0,0
Excusado de hoyo o letrina	0	0,0
No tiene excusado	0	0,0
<b>TOTAL</b>	<b>324</b>	<b>100</b>

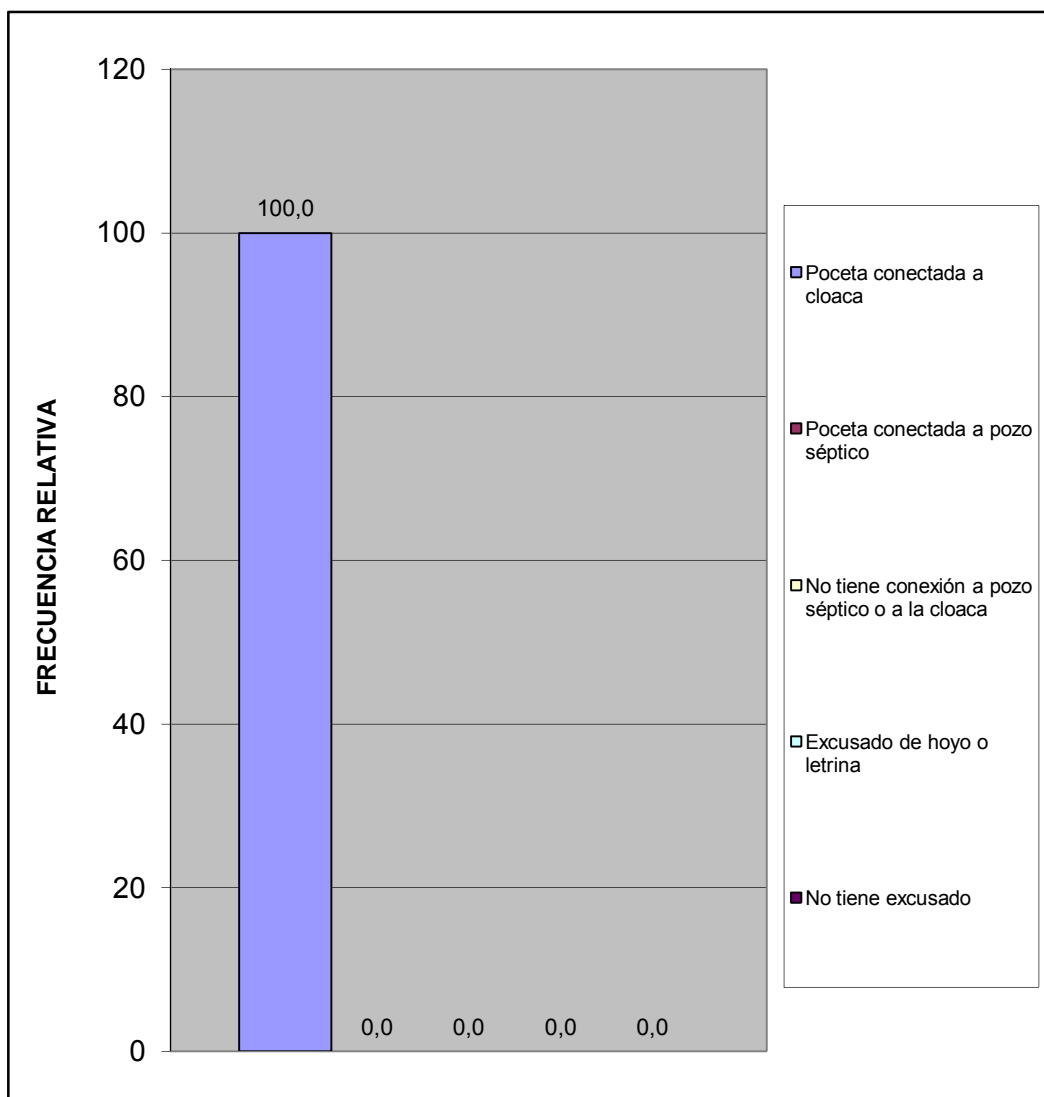

Centro B	Todo el Sector
----------	----------------

#### IV.- ACCESIBILIDAD A SERVICIOS PÚBLICOS

¿En los últimos 12 meses han tenido alguno de los siguientes problemas con las redes de cloacas?	fa	%
Se tapa con regularidad	16	4,9
Se desbordan cuando llueve	10	3,1
Malos olores hacia el interior de la vivienda	15	4,6
Otro	8	2,5
No tiene problemas con las redes de cloacas	275	84,9
<b>TOTAL</b>	<b>324</b>	<b>100</b>

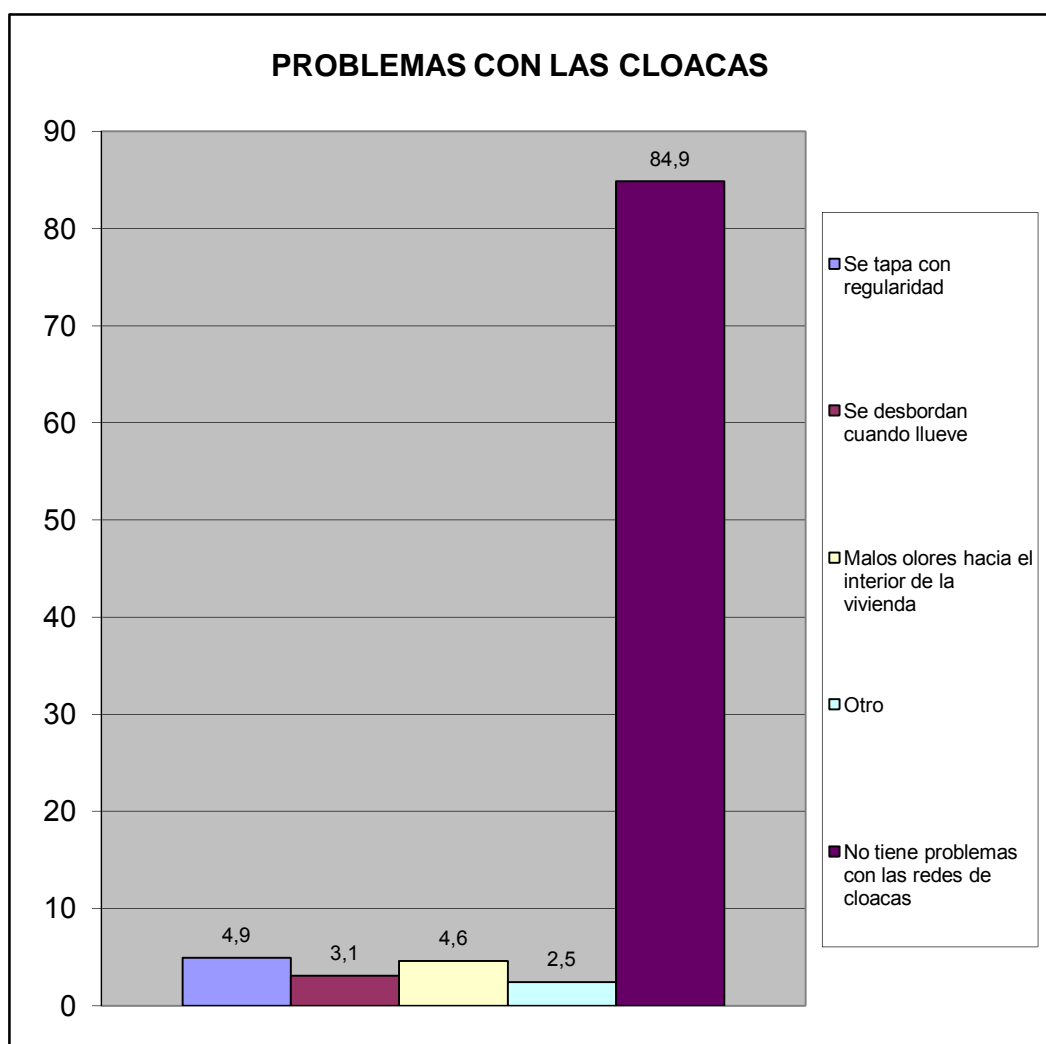

Centro B	Todo el Sector
----------	----------------

En caso de tener algún problema con el sistema de cloacas ¿cuál cree Ud. Es la principal razón de que ocurra?	fa	%
Insuficiente Capacidad (tamaño) del sistema.	5	13,2
Vencimiento de las Cloacas (Antigüedad)	10	26,3
Los vecinos echan desperdicios y las obstruyen	5	13,2
En muchas casas el drenaje de lluvia esta conectado a las cloacas (empotradas)	1	2,6
Falta de mantenimiento	17	44,7
Otro	0	0,0
<b>TOTAL</b>	<b>38</b>	<b>100</b>

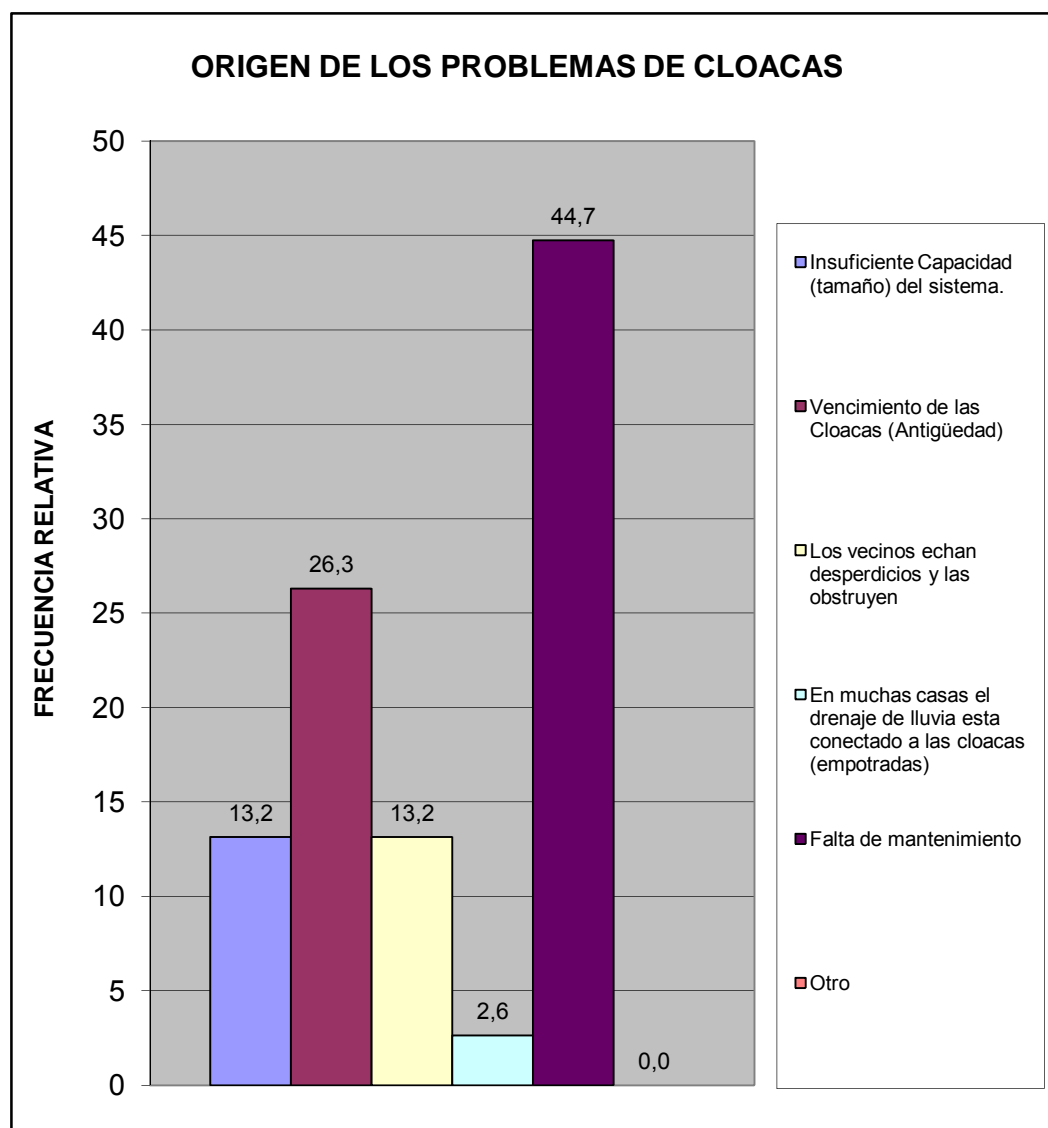

<b>Centro B</b>	<b>Todo el Sector</b>
-----------------	-----------------------

¿En esta Vivienda la basura?	fa	%
Es recogida por el servicio de aseo urbano	289	100,0
Se Deposita en Container Colectivo	0	0,0
No hay servicio de aseo urbano	0	0,0
<b>TOTAL</b>	<b>289</b>	<b>100</b>

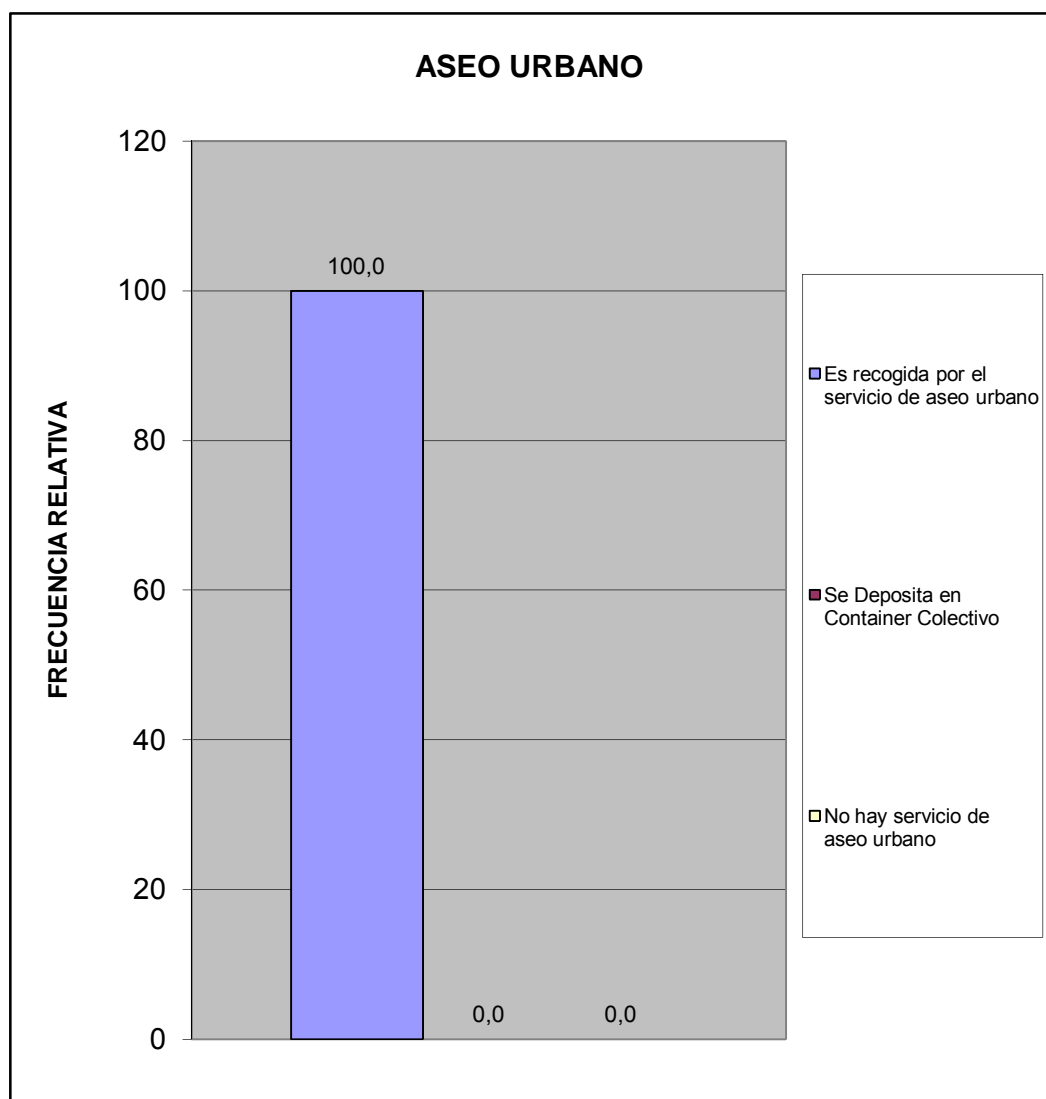

<b>Centro B</b>	<b>Todo el Sector</b>
-----------------	-----------------------

¿Qué percepción tiene usted acerca de la limpieza del Municipio San Diego?	fa	%
Excelente	206	63,6
Buena	96	29,6
Regular	17	5,2
Mala	2	0,6
Pesima	1	0,3
No opina	2	0,6
<b>TOTAL</b>	<b>324</b>	<b>100</b>

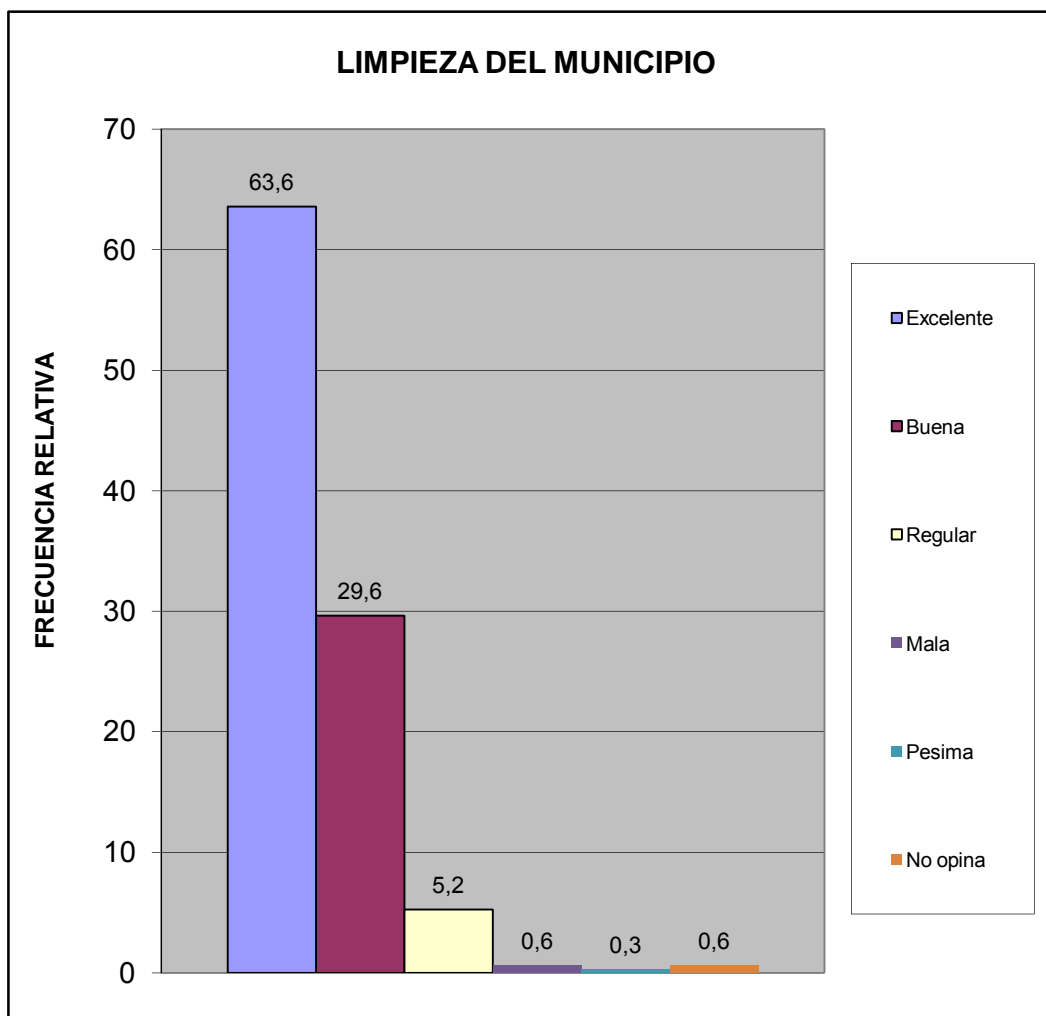

<b>Centro B</b>	<b>Todo el Sector</b>
-----------------	-----------------------

¿Qué percepción tiene usted acerca del mantenimiento de parques, plazas y las áreas de dominio público?	fa	%
Excelente	175	54,0
Buena	139	42,9
Regular	9	2,8
Mala	0	0,0
Pesima	0	0,0
No opina	1	0,3
<b>TOTAL</b>	<b>324</b>	<b>100</b>

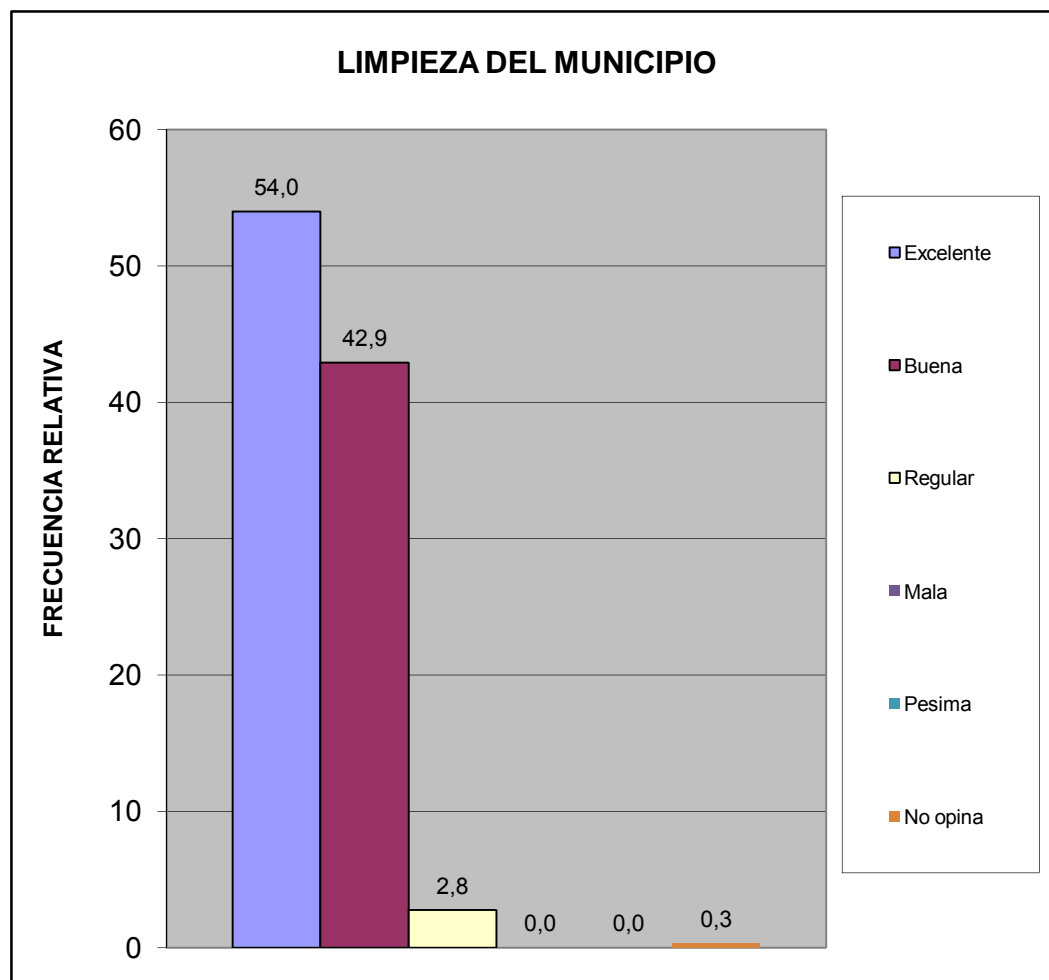

<b>Centro B</b>	<b>Todo el Sector</b>
-----------------	-----------------------

¿En su comunidad tienen alguno de estos problemas con el servicio de aseo urbano?	fa	%
El camión pasa muy pocas veces	5	1,5
El camión no tiene días fijos para pasar	3	0,9
El camión no llega a la hora que le corresponde	9	2,8
Dejan la basura regada en la calle	13	4,0
Dejan muy hediondo el ambiente cuando pasan	11	3,4
La cuadrilla pide dinero	0	0,0
La cuadrilla es grosera con los vecinos	0	0,0
Otro	0	0,0
No Tiene Problemas con el Servicio de Aseo Urbano	283	87,3
<b>TOTAL</b>	<b>324</b>	<b>100</b>

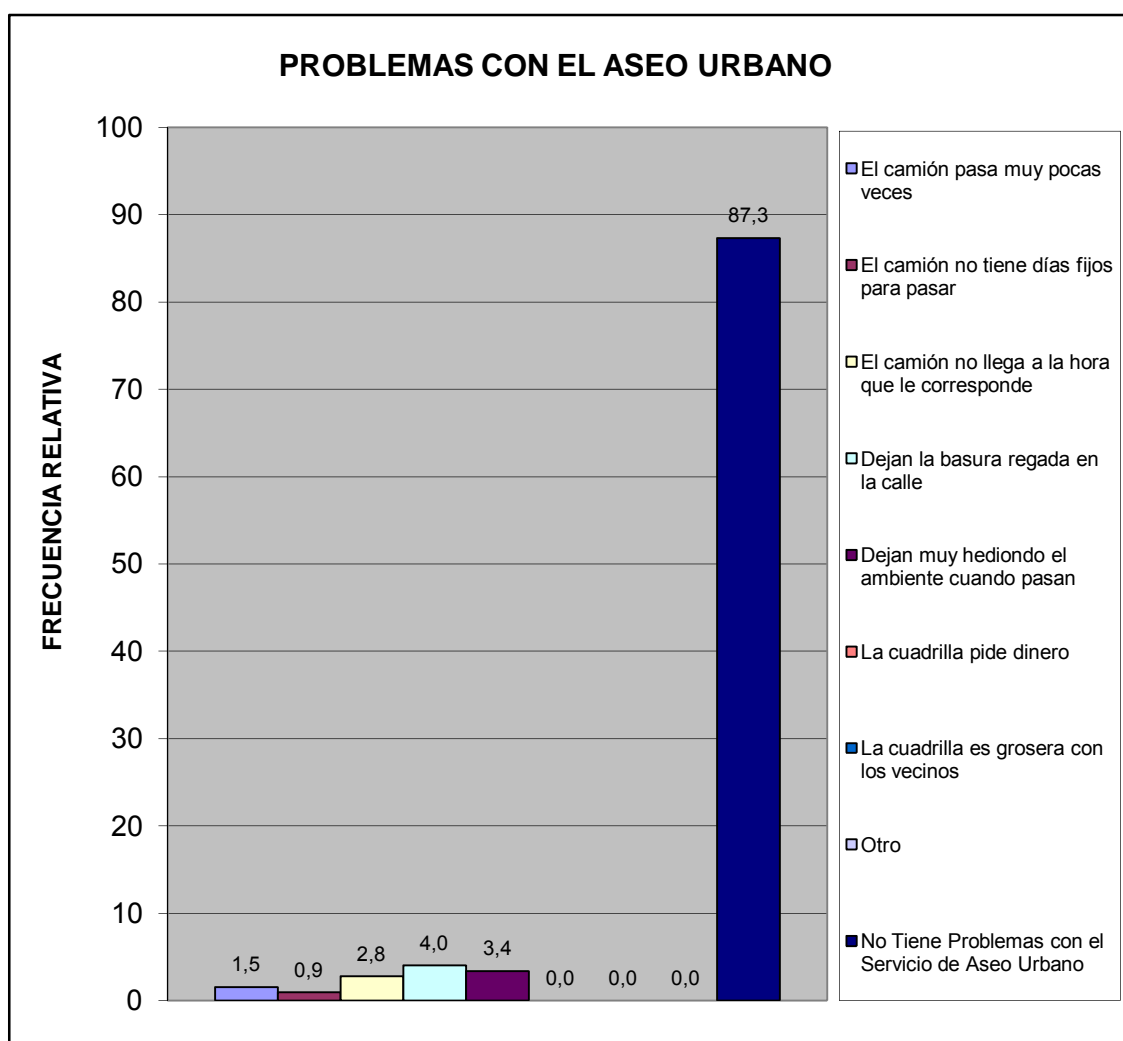

Centro B	Todo el Sector
----------	----------------



¿En su comunidad han tenido alguno de estos problemas con el tendido eléctrico?	fa	%
Exceso de cables conectados a los postes	4	1,2
Obstrucción por cableado muy bajo	8	2,5
Ramas de arboles enredadas en el cableado	12	3,7
Tendido eléctrico obsoleto	6	1,9
Poca cantidad de transformadores	18	5,6
Otro	5	1,5
No Tiene Problema	271	83,6
<b>TOTAL</b>	<b>324</b>	<b>100</b>

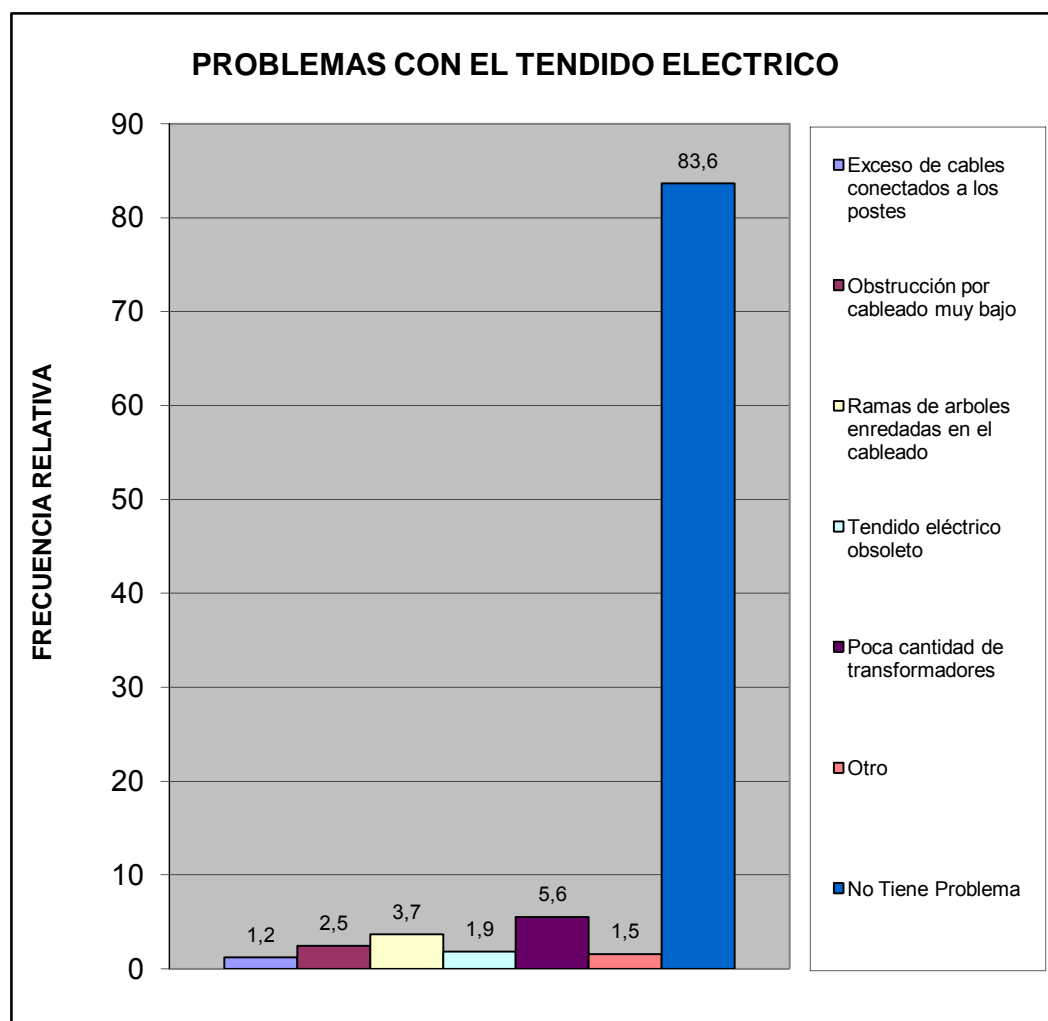

Centro B	Todo el Sector
----------	----------------

¿En su comunidad tienen alguno de estos problemas con el alumbrado público?	fa	%
Insuficiente numero de postes de luz	47	13,8
Baja intensidad de los bombillos	42	12,4
Postes mal ubicados	30	8,8
Los bombillos no se reponen a tiempo	19	5,6
Los delincuentes rompen los bombillos	8	2,4
Otro	3	0,9
No Tiene Problema con el alumbrado publico	191	56,2
<b>TOTAL</b>	<b>340</b>	<b>100</b>

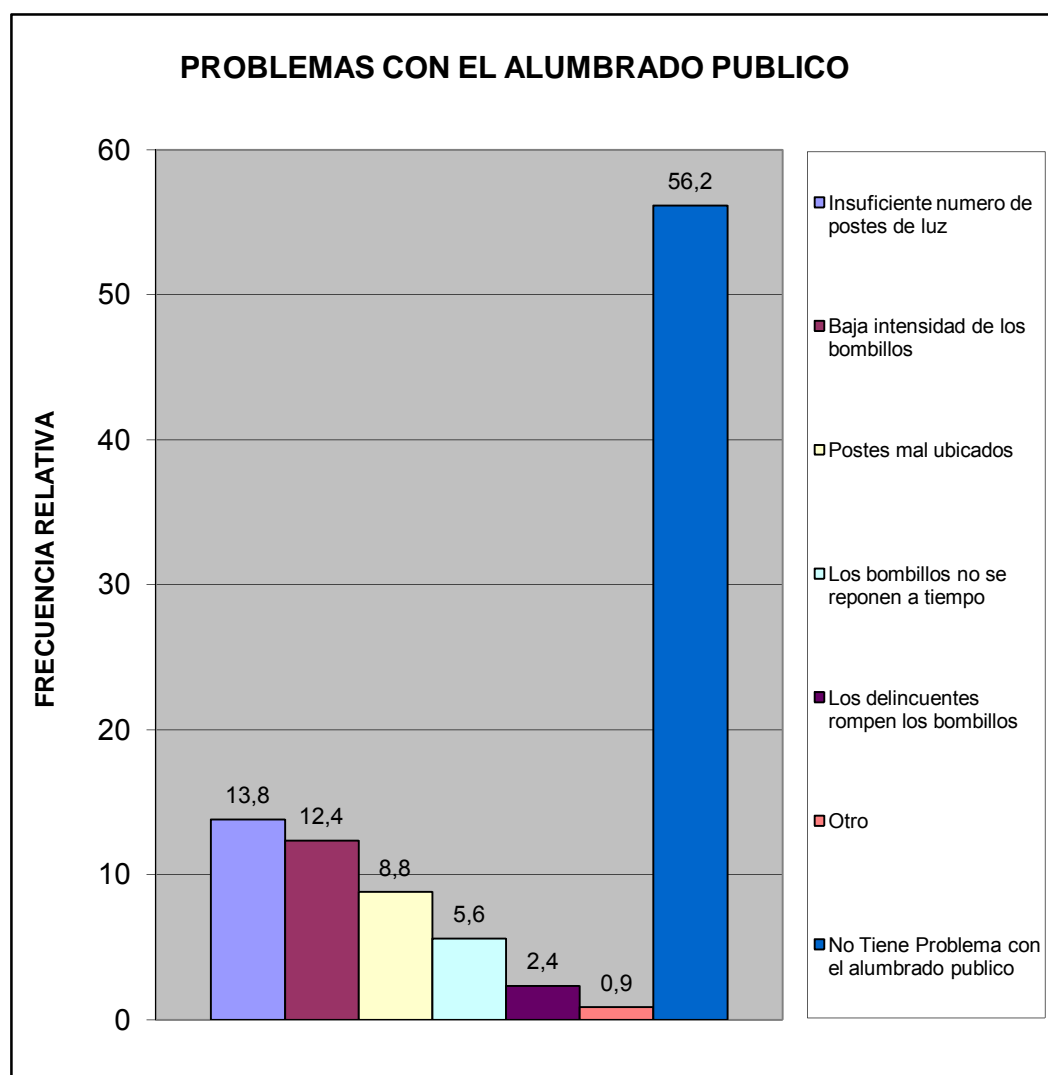

Centro B	Todo el Sector
----------	----------------

Pobreza Estructural	fa	%
Hogares sin NBI (No Pobre)	272	84,0
Hogares con 1 NBI (Pobres)	49	15,1
Hogares con $\geq 2$ NBI (Pobre extremo)	3	0,9
<b>TOTAL</b>	<b>324</b>	<b>100</b>

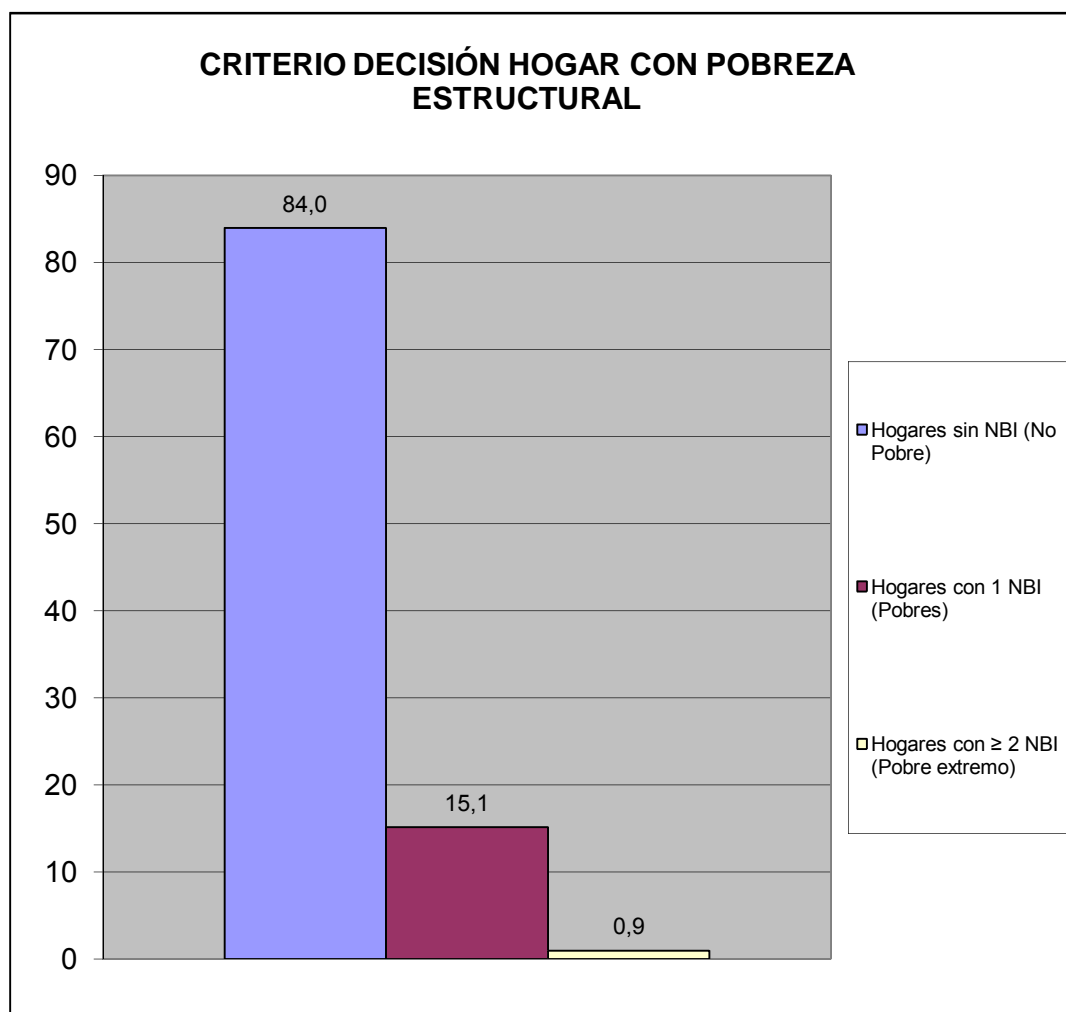

Centro B	Todo el Sector
----------	----------------

## V.- MOVILIDAD Y MEDIOS DE TRANSPORTE.

¿Cuál medio de transporte que más utilizan los miembros del hogar?	fa	%
Autobús Publico	133	39,2
Vehículo particular	192	56,6
Motocicleta	0	0,0
Bicicleta	14	4,1
Caminando	0	0,0
Ruta de Trabsporte de la Alcaldía de san Diego	0	0,0
Otro	0	0,0
<b>TOTAL</b>	<b>339</b>	<b>100</b>

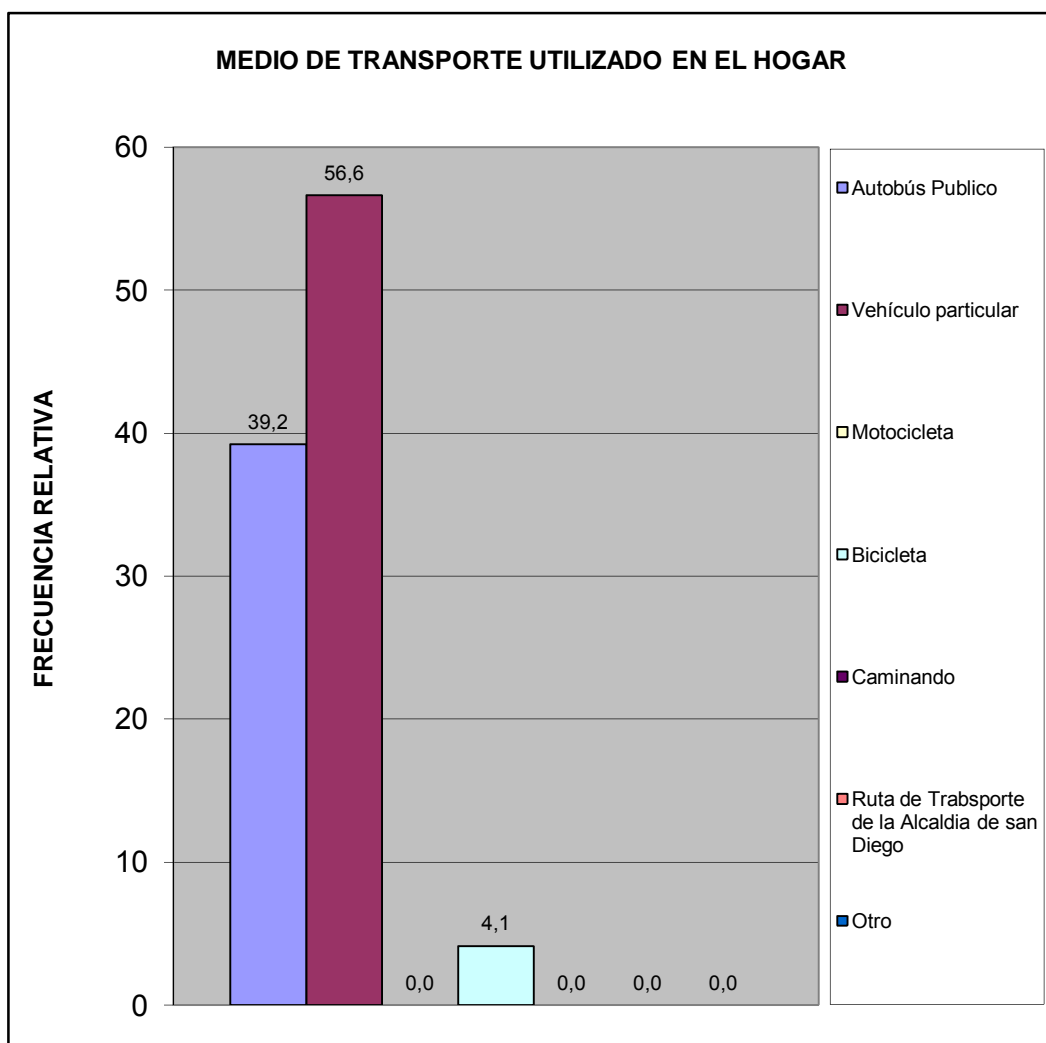

<b>Centro B</b>	<b>Todo el Sector</b>
-----------------	-----------------------

Utilizarían la bicicleta para ir:	fa	%
A la Escuela, Liceo ó Universidad	0	0,0
Al Trabajo	0	0,0
De Compras	0	0,0
De Paseo	4	15,4
Hacer Deporte	13	50,0
Otro	0	0,0
No la utilizaría	9	34,6
<b>TOTAL</b>	<b>26</b>	<b>100</b>

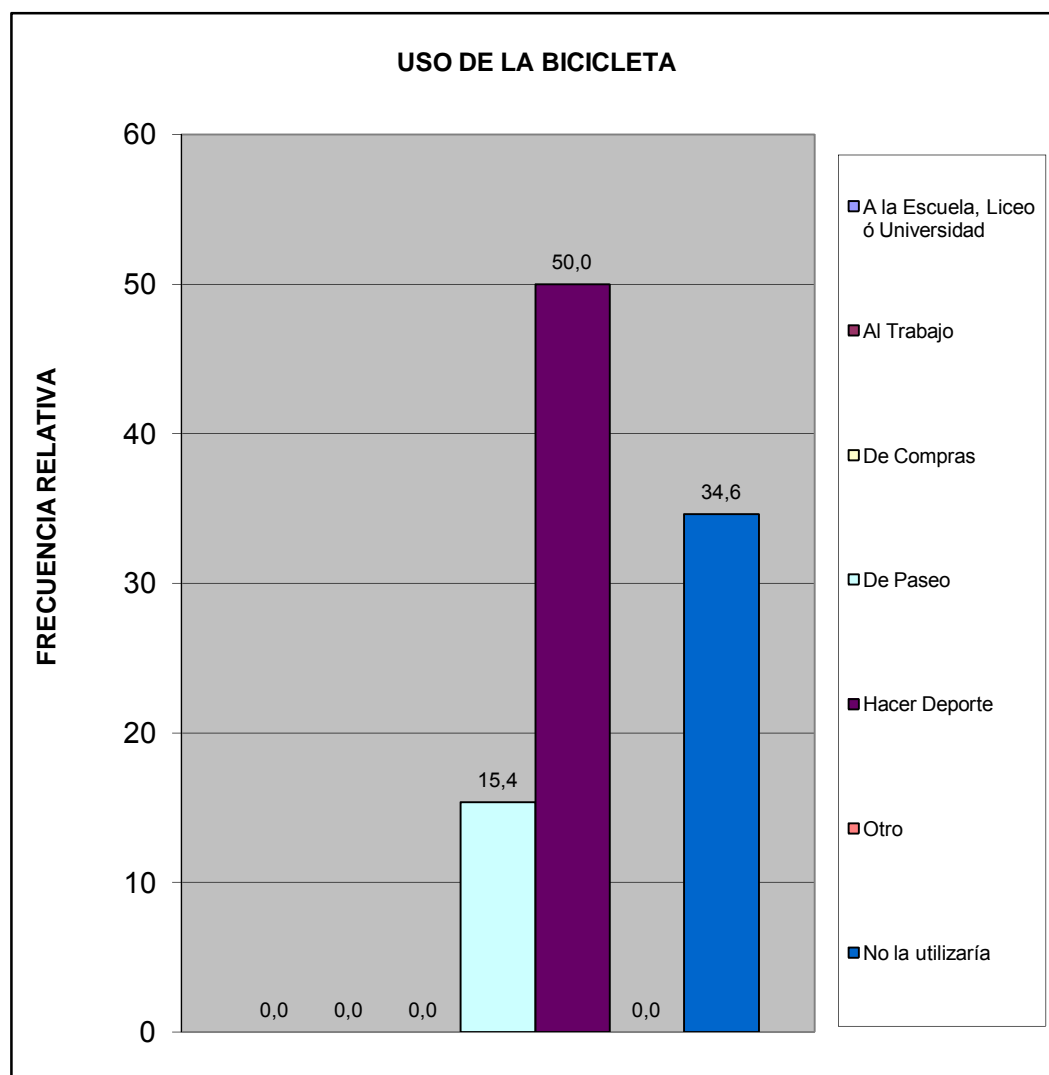

<b>Centro B</b>	<b>Todo el Sector</b>
-----------------	-----------------------

## VI.- TRANSPORTE PÚBLICO.

¿Cuántos minutos debe caminar para llegar a la parada de autobús más próxima de su vivienda?	fa	%
Hasta 5 minutos	183	56,5
De 6 a 10 minutos	95	29,3
De 11 a 20 minutos	4	1,2
Mas de 21 minutos	6	1,9
Ningún miembro del hogar usa transporte público	15	4,6
No sabe	21	6,5
<b>TOTAL</b>	<b>324</b>	<b>100</b>

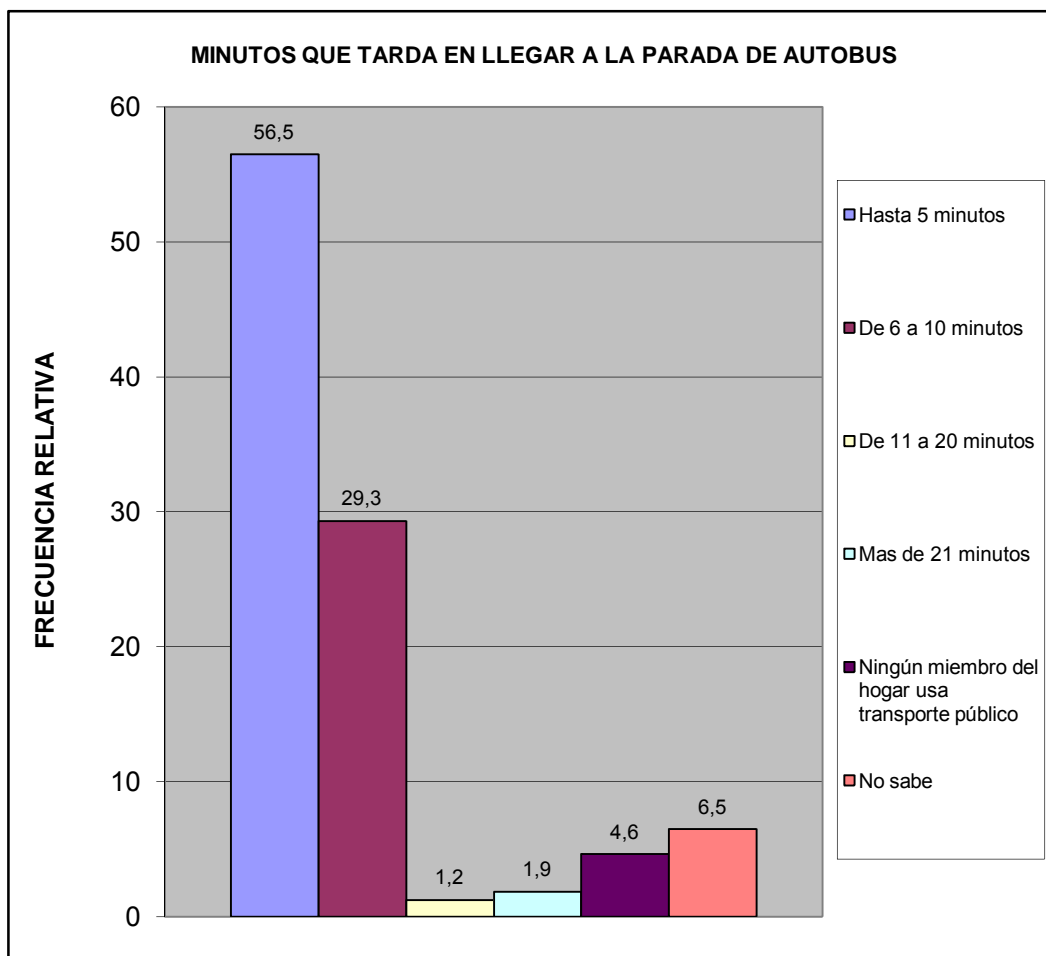

<b>Centro B</b>	<b>Todo el Sector</b>
-----------------	-----------------------

¿Cuál es el tiempo aproximado de espera en la parada hasta que llega el autobús o la camioneta?	fa	%
Hasta 3 minutos	160	49,4
De 4 a 15 minutos	66	20,4
De 16 a 30 minutos	1	0,3
Mas de 31 minutos	2	0,6
Ningún miembro del hogar usa transporte publico	42	13,0
No Sabe	53	16,4
<b>TOTAL</b>	<b>324</b>	<b>100</b>

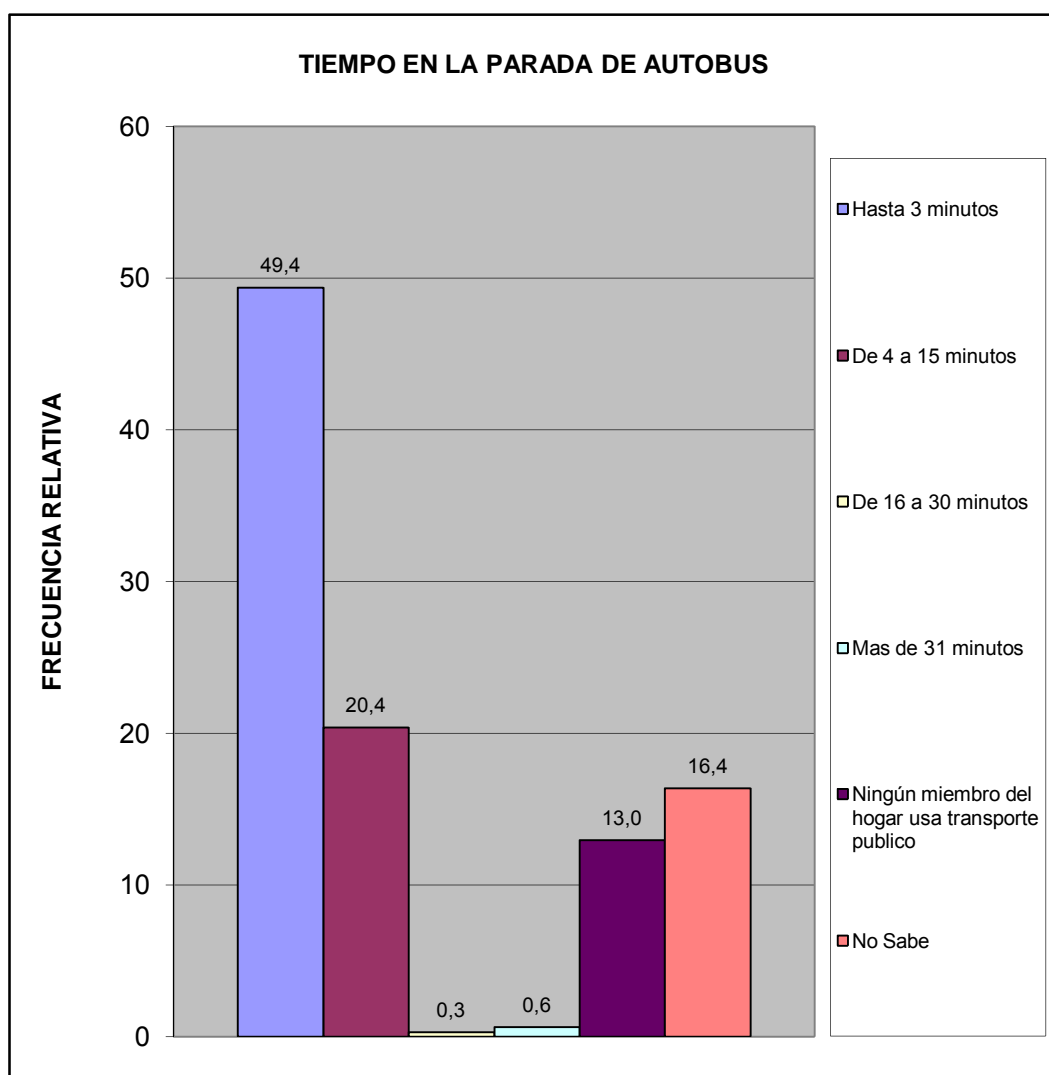

<b>Centro B</b>	<b>Todo el Sector</b>
-----------------	-----------------------

¿Cuál es el problema más importante que afronta el transporte público?	fa	%
La inseguridad dentro de la unidad (atracos, robos, agresiones físicas)	109	27,4
La falta de limpieza	99	24,9
El tiempo que tardan en llegar al destino	10	2,5
El tiempo que se tarda esperándolos en la parada	16	4,0
El mal estado de la unidad	29	7,3
La ciudad ha crecido y se siguen manteniendo las mismas rutas	28	7,0
La falta de supervisión del servicio de transporte	18	4,5
Maltrato de los operadores a los usuarios del sistema	40	10,1
Otro	24	6,0
Ningún miembro del hogar usa transporte público	9	2,3
No Sabe	16	4,0
<b>TOTAL</b>	<b>398</b>	<b>100</b>

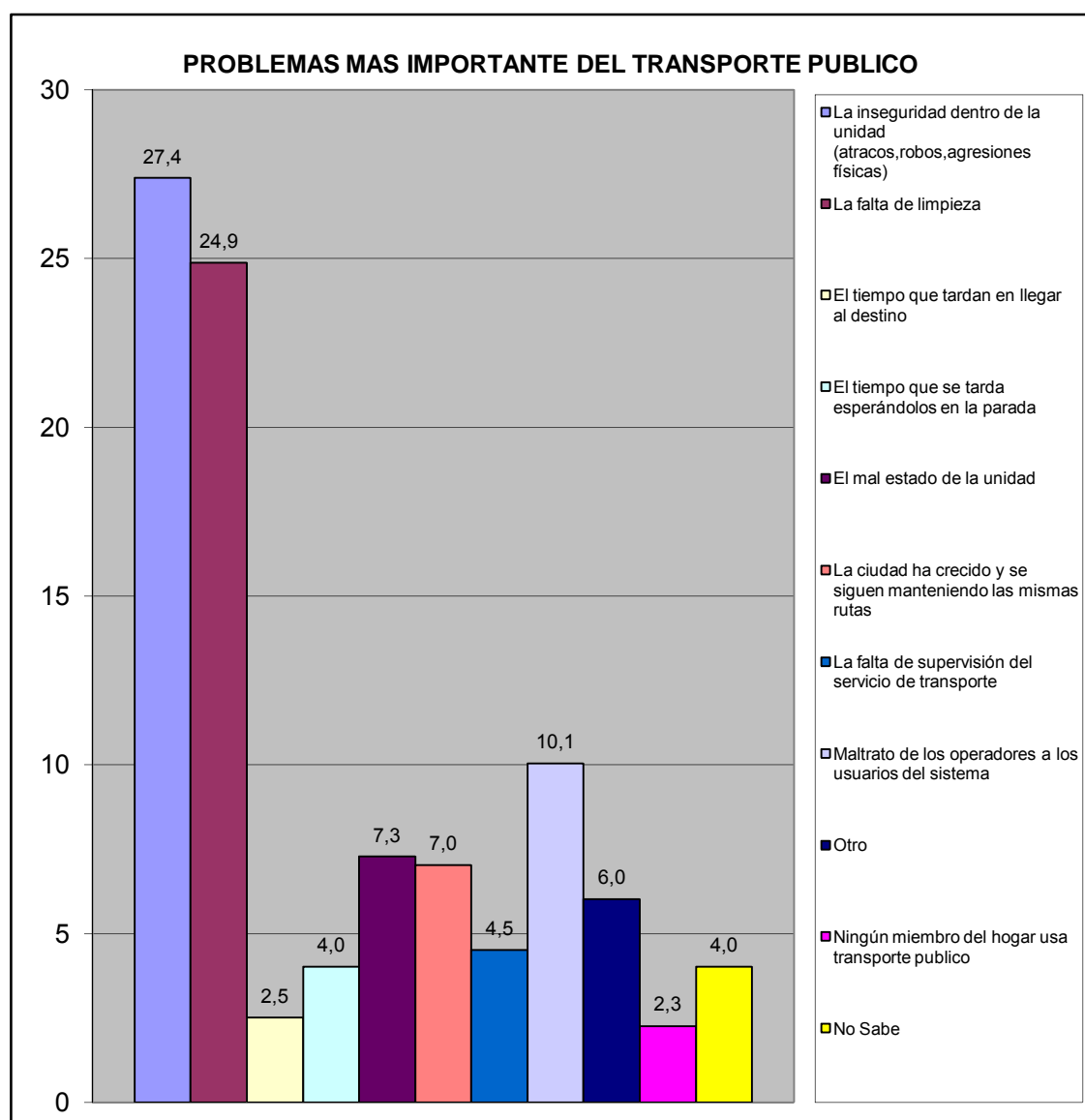

<b>Centro B</b>	<b>Todo el Sector</b>
-----------------	-----------------------



## VII.- SEGURIDAD PÚBLICA.

¿En la comunidad donde está ubicada su vivienda existe un módulo policial?	fa	%
Si	86	26,5
No	183	56,5
No sabe	11	3,4
No responde	44	13,6
<b>TOTAL</b>	<b>324</b>	<b>100</b>

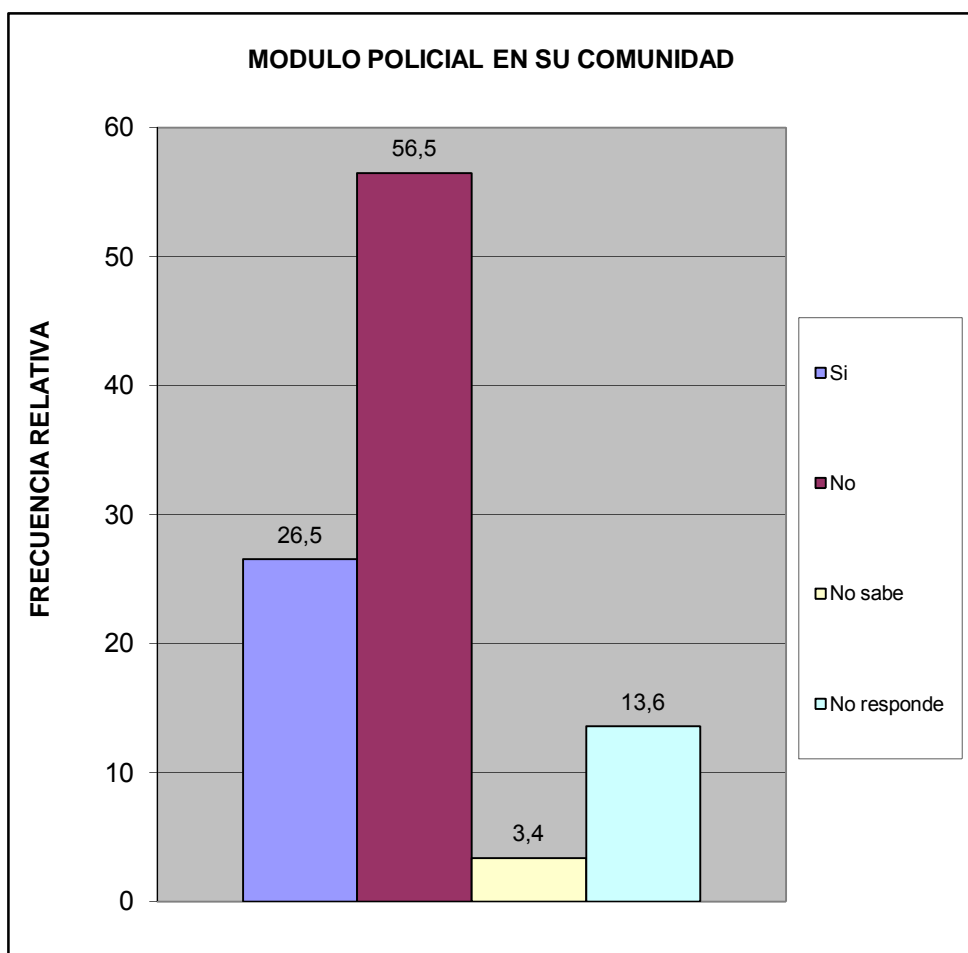

<b>Centro B</b>	<b>Todo el Sector</b>
-----------------	-----------------------

¿Cuántos minutos le toma llegar caminando al módulo policial más cercano?	fa	%
Hasta 15 minutos	97	32,4
De 16 a 30 minutos	13	4,3
Mas de 31 minutos	25	8,4
No hay modulo policial cercano	86	28,8
No sabe	60	20,1
No responde	18	6,0
<b>TOTAL</b>	<b>299</b>	<b>100</b>

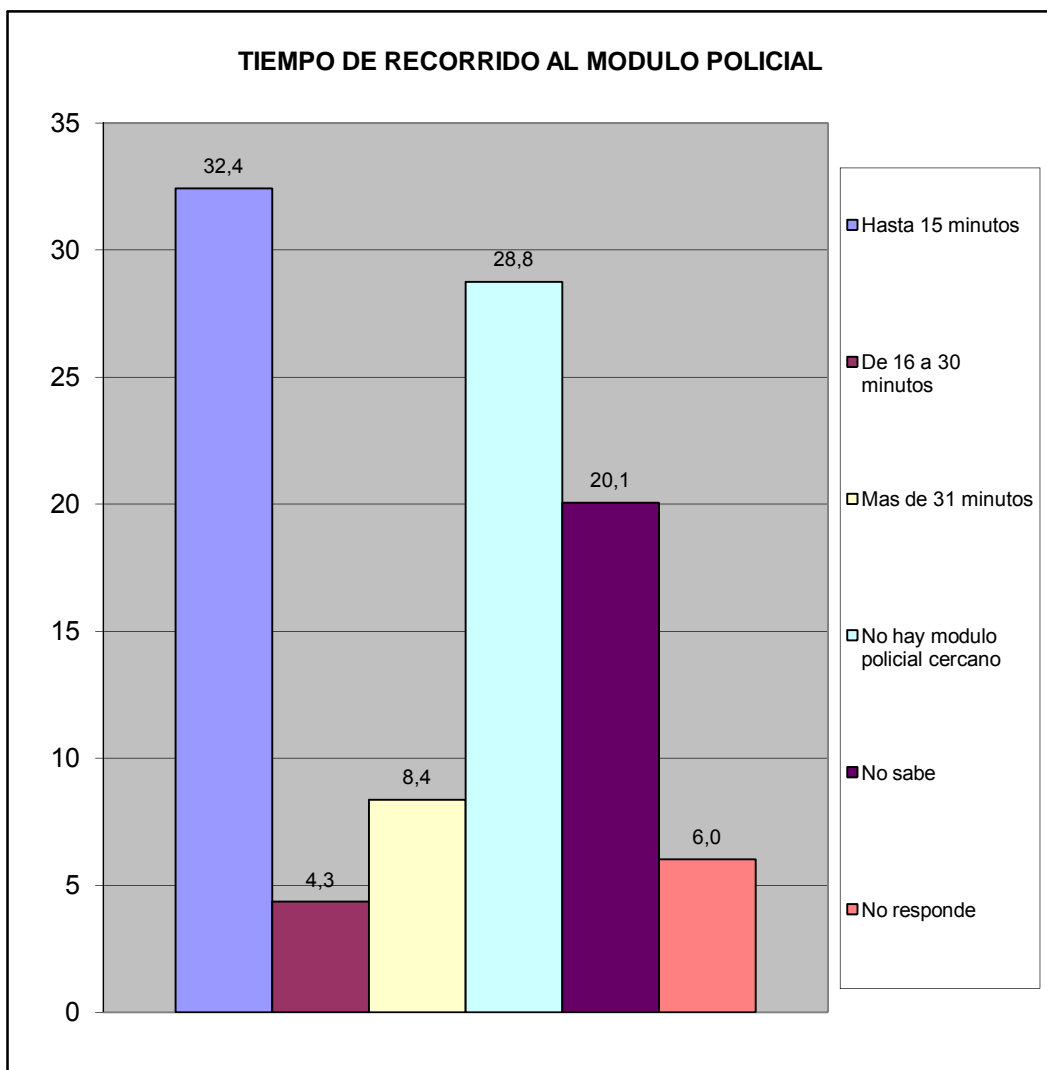

<b>Centro B</b>	<b>Todo el Sector</b>
-----------------	-----------------------

¿Con que frecuencia la policía patrulla en la calle donde está ubicada su vivienda?	fa	%
Diario	208	64,2
Interdiario	24	7,4
Semanal	4	1,2
No patrullan	14	4,3
No sabe	10	3,1
No responde	64	19,8
<b>TOTAL</b>	<b>324</b>	<b>100</b>

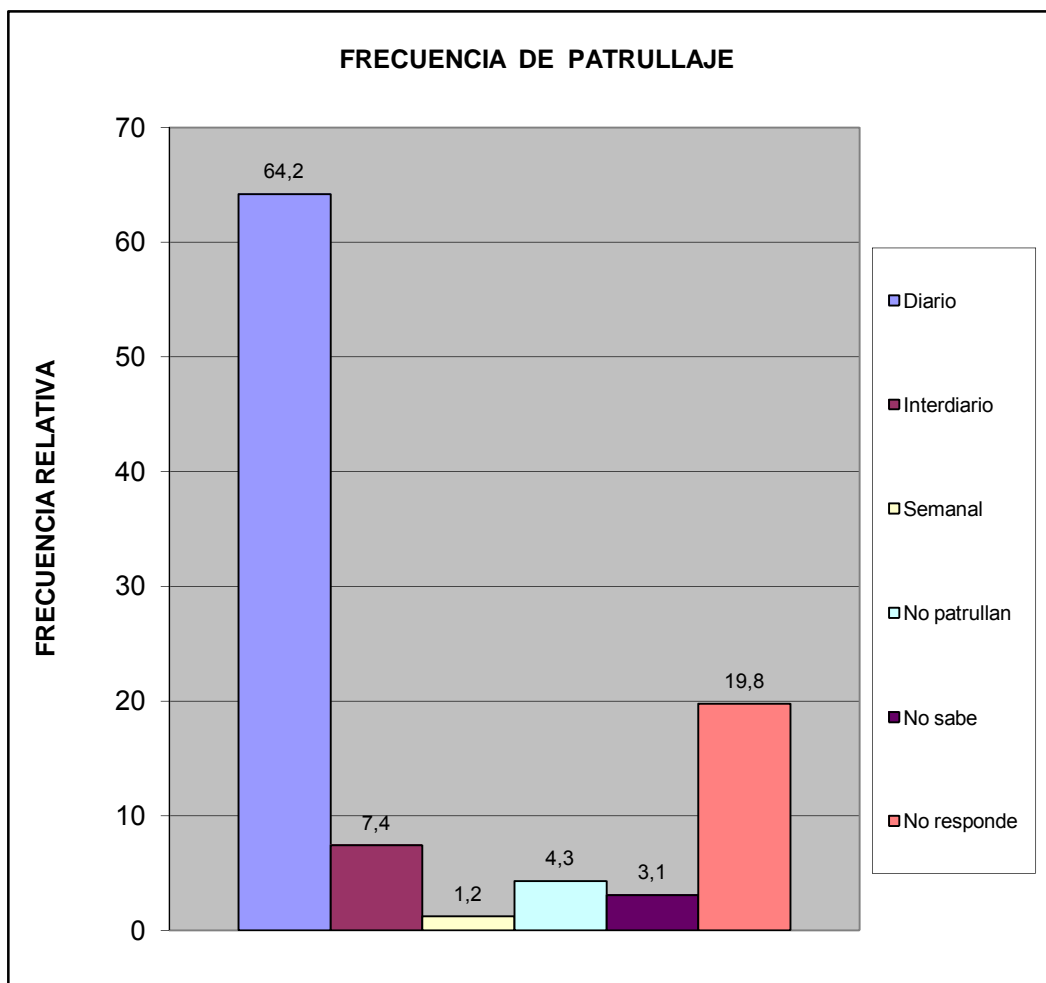

<b>Centro B</b>	<b>Todo el Sector</b>
-----------------	-----------------------

¿En los ultimos seis meses se han cometido delitos en su comunidad?	fa	%
Si	96	29,6
No	223	68,8
No sabe	5	1,5
No Responde	0	0,0
<b>Total</b>	<b>324</b>	<b>100</b>

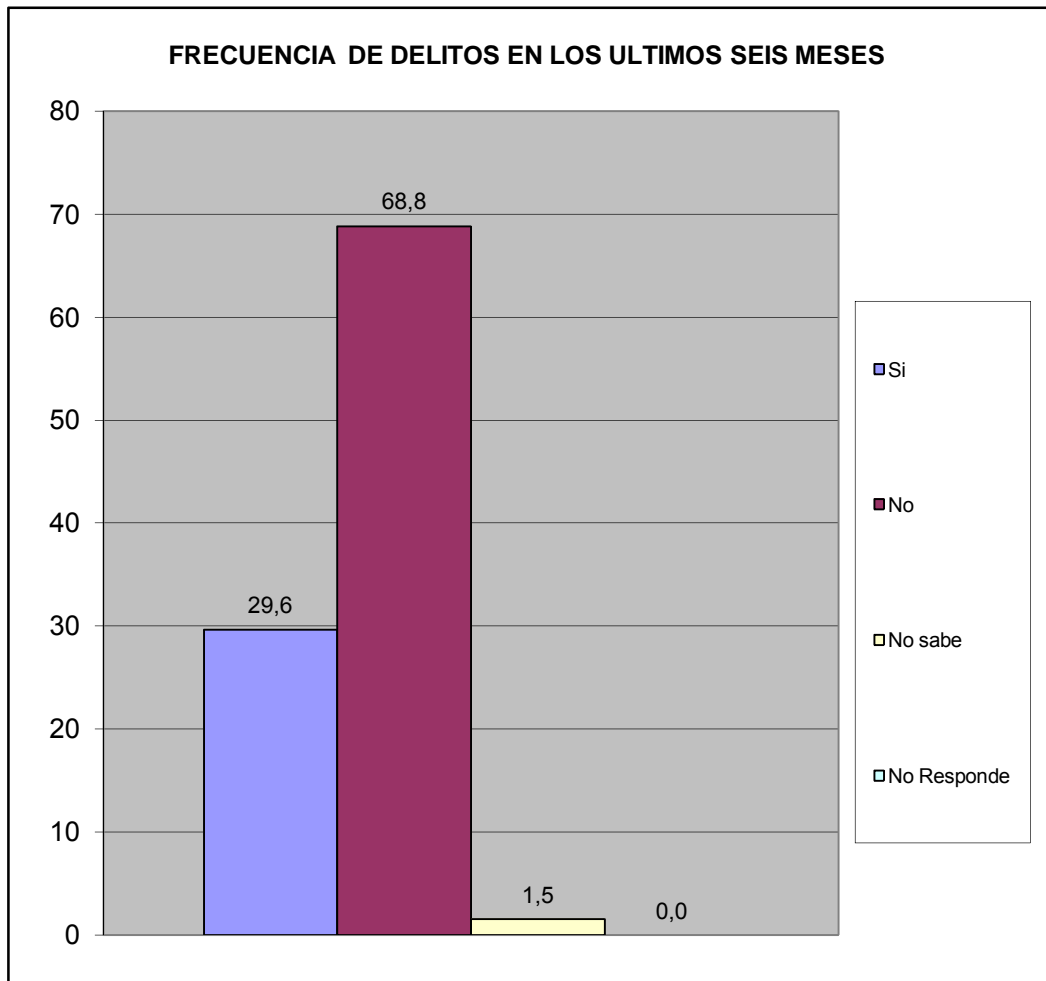

<b>Centro B</b>	<b>Todo el Sector</b>
-----------------	-----------------------

¿Ha presentado usted alguna denuncia ante los organismos competentes?	fa	%
Si	33	34,4
No	63	65,6
<b>TOTAL</b>	<b>96</b>	<b>100</b>

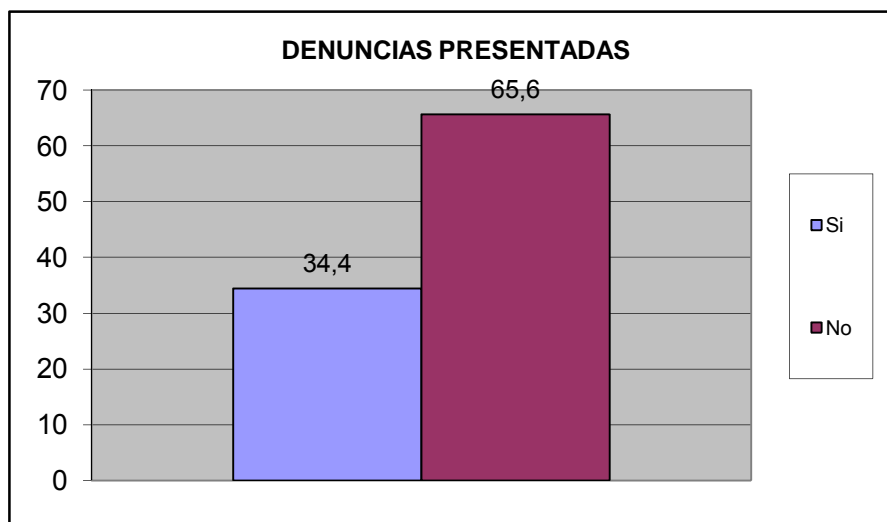

¿Se siente seguro en su vivienda?	fa	%
Si	226	71,5
No	74	23,4
No Sabe	16	5,1
No Responde	0	0,0
<b>TOTAL</b>	<b>316</b>	<b>100</b>

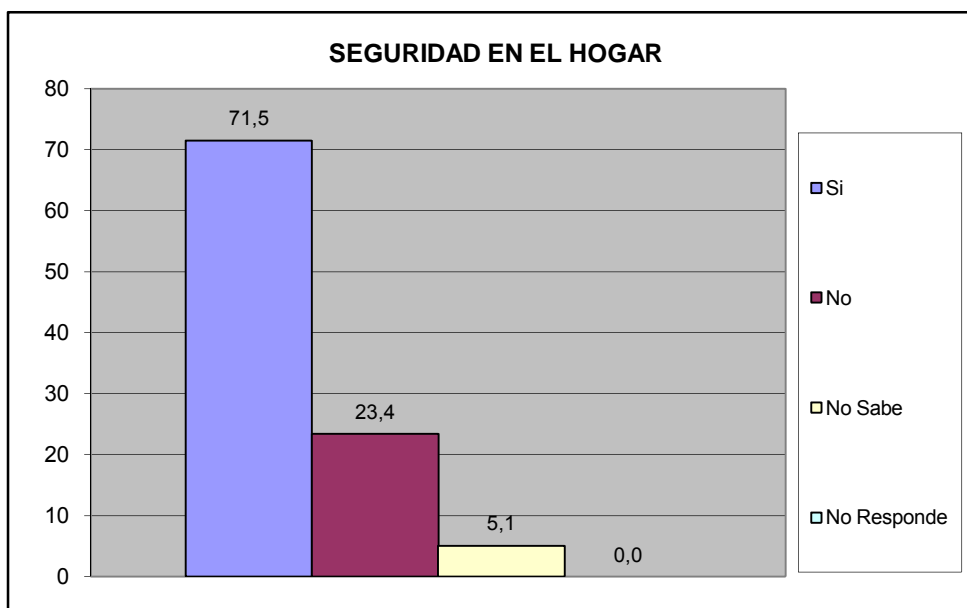

<b>Centro B</b>	<b>Todo el Sector</b>
-----------------	-----------------------

¿Se siente seguro en su calle?	fa	%
Si	208	61,7
No	117	34,7
No Sabe	11	3,3
No Responde	1	0,3
<b>TOTAL</b>	<b>337</b>	<b>100</b>

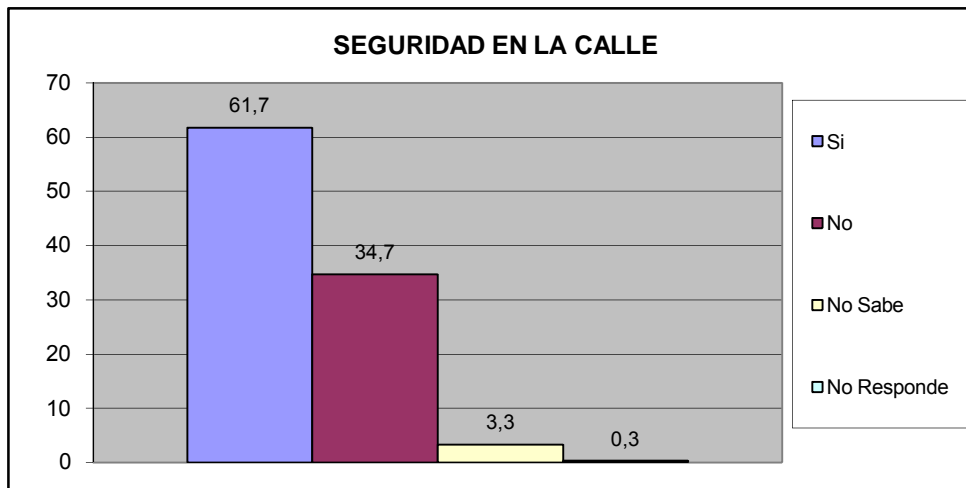

¿Se siente seguro en su Comunidad?	fa	%
Si	196	70,5
No	64	23,0
No Sabe	13	4,7
No Responde	5	1,8
<b>TOTAL</b>	<b>278</b>	<b>100</b>

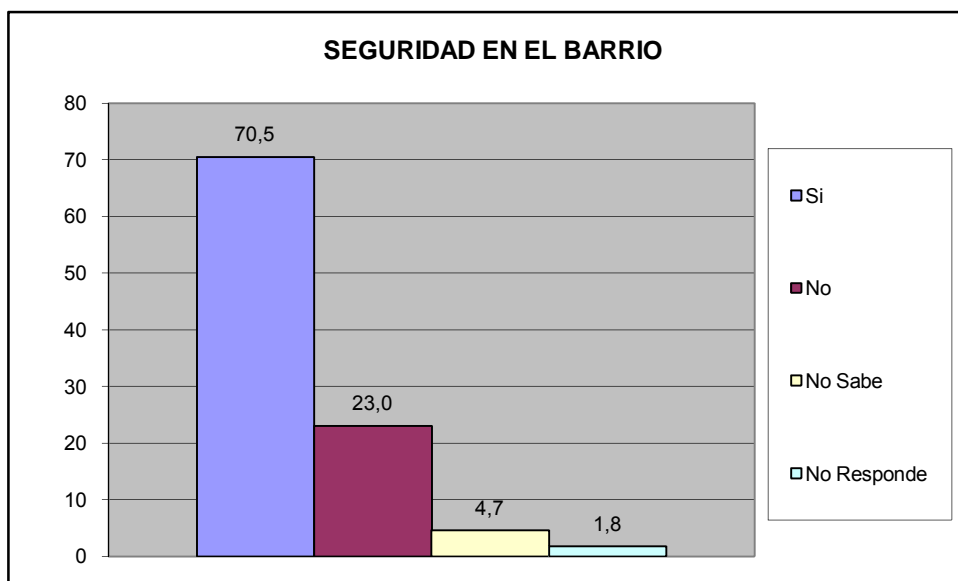

<b>Centro B</b>	<b>Todo el Sector</b>
-----------------	-----------------------

¿Siente que los niños están seguros en la calle?	fa	%
Si	211	59,1
No	69	19,3
No Sabe	54	15,1
No Responde	23	6,4
<b>TOTAL</b>	<b>357</b>	<b>100</b>

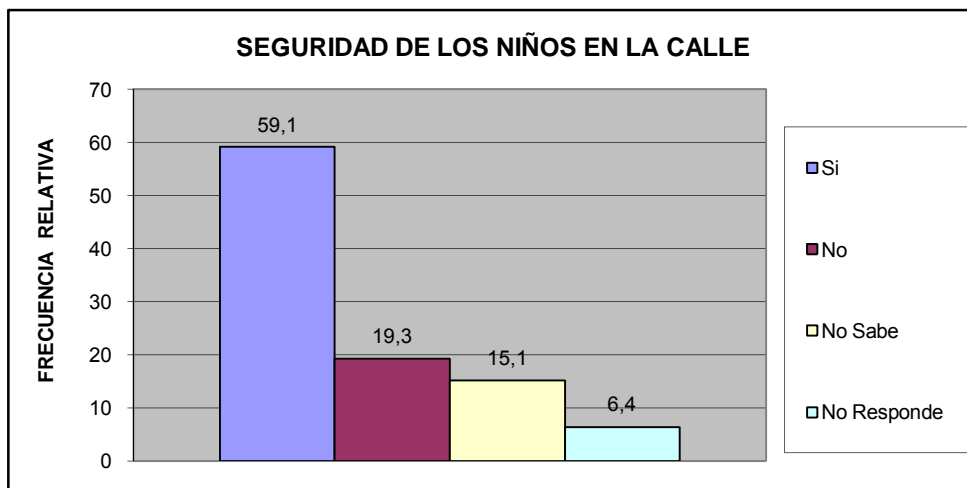

¿Siente que los niños están seguros en su barrio?	fa	%
Si	150	47,9
No	75	24,0
No Sabe	46	14,7
No Responde	42	13,4
<b>TOTAL</b>	<b>313</b>	<b>100</b>

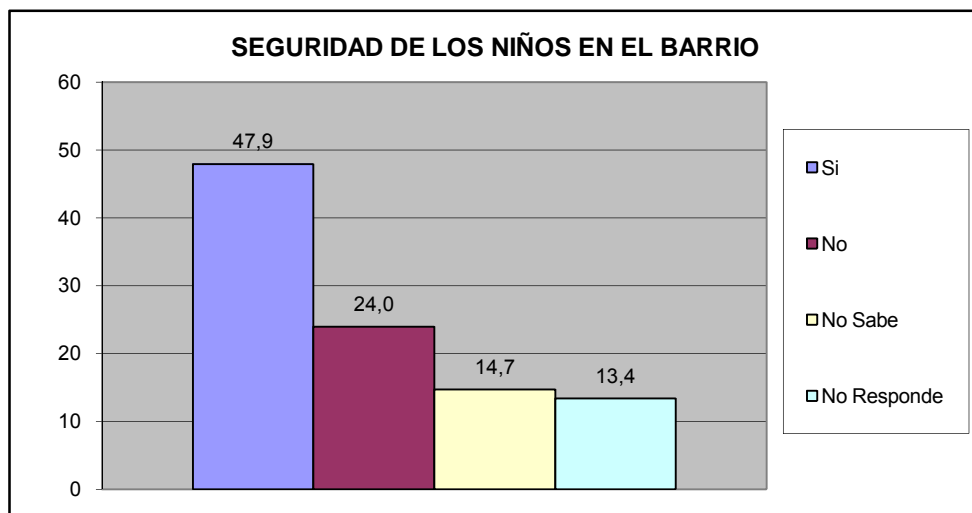

<b>Centro B</b>	<b>Todo el Sector</b>
-----------------	-----------------------

¿Su casa ha sido robada en los últimos 6 meses?	fa	%
Si	73	22,4
No	227	69,6
No Sabe	15	4,6
No Responde	11	3,4
<b>TOTAL</b>	<b>326</b>	<b>100</b>

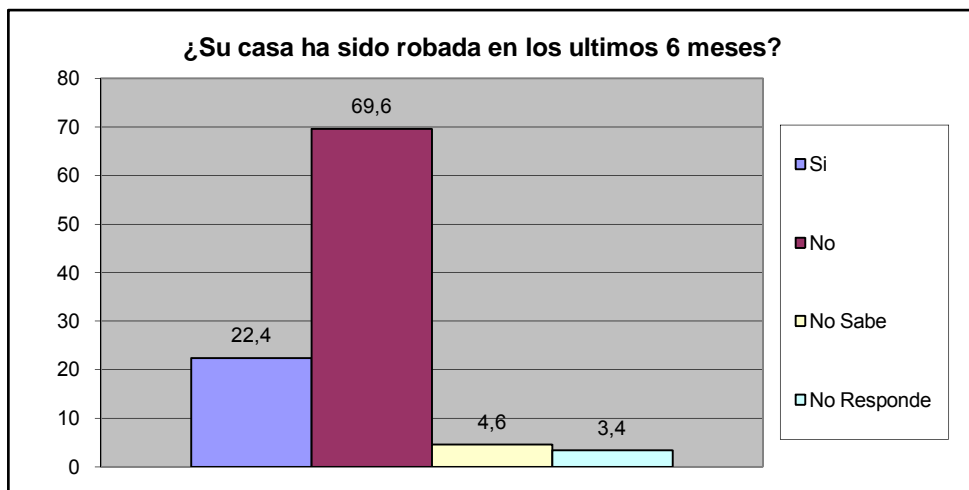

¿Ha sido agredido físicamente por algún vecino en su calle en los últimos seis meses?	fa	%
Si	67	20,9
No	225	70,3
No Sabe	22	6,9
No Responde	6	1,9
<b>TOTAL</b>	<b>320</b>	<b>100</b>

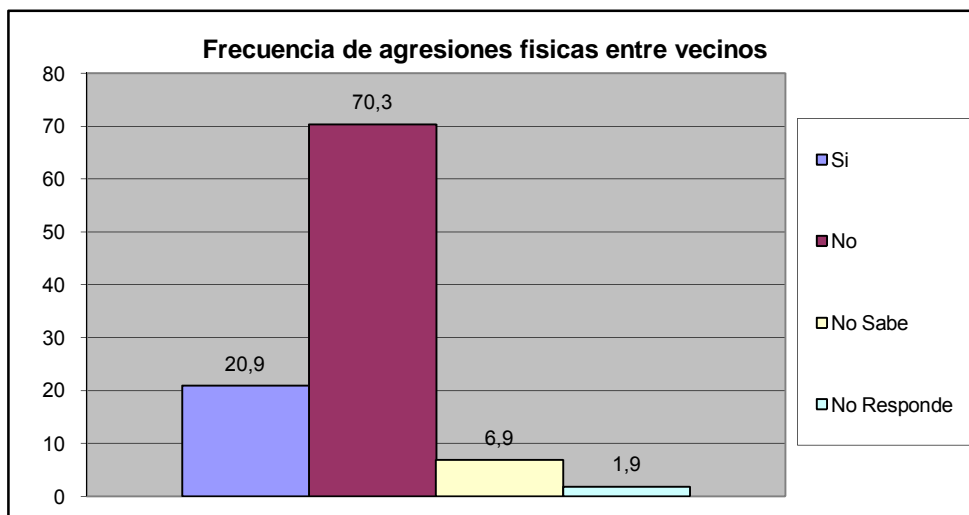

<b>Centro B</b>	<b>Todo el Sector</b>
-----------------	-----------------------



¿Ha sido agredido físicamente en sus barrio en los últimos seis meses?	fa	%
Si	68	21,1
No	231	71,7
No Sabe	18	5,6
No Responde	5	1,6
<b>TOTAL</b>	<b>322</b>	<b>100</b>

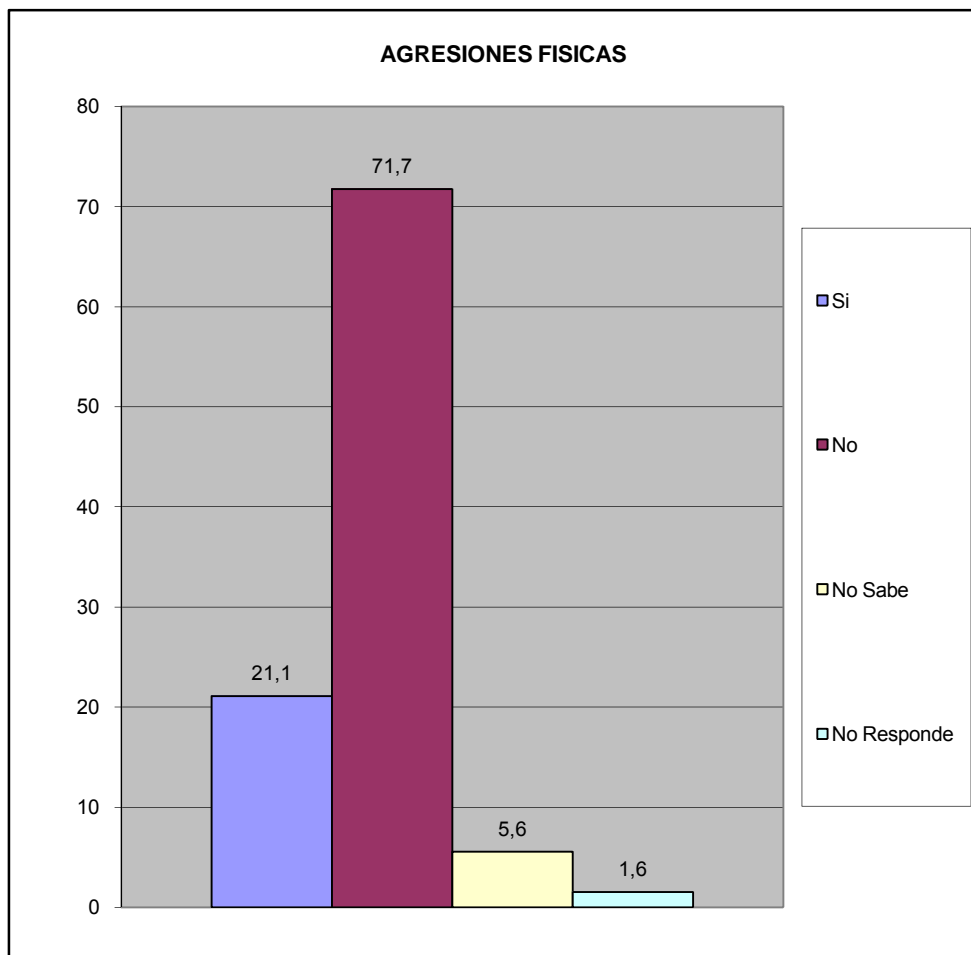

<b>Centro B</b>	<b>Todo el Sector</b>
-----------------	-----------------------

¿Ha solicitado y/o recibido servicio de bomberos y/o ambulancias por parte de la Fundación Cuerpo de Bomberos de San Diego?	fa	%
Si	27	8,4
No	289	90,0
No Sabe	4	1,2
No Responde	1	0,3
<b>TOTAL</b>	<b>321</b>	<b>100</b>

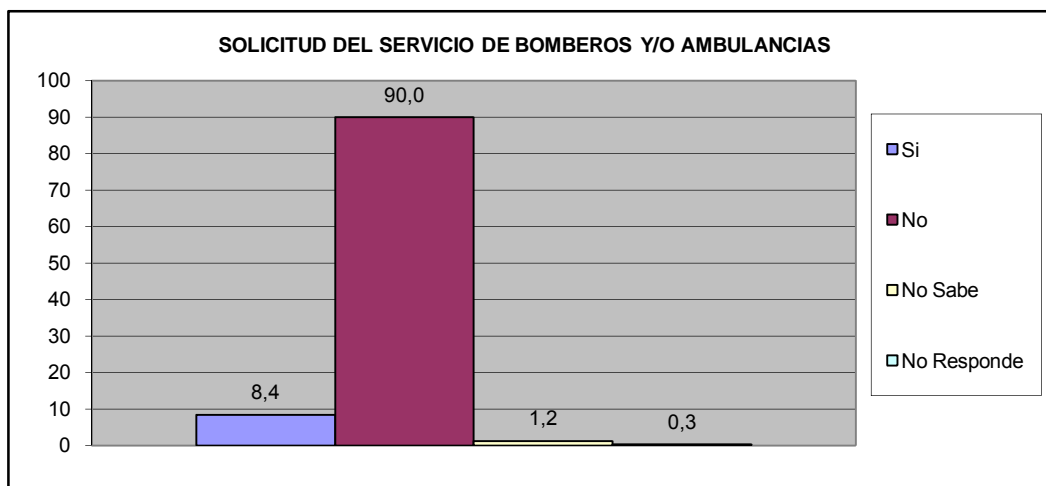

¿En Caso de ser positivo, quedo satisfecho con el servicio recibido por parte de la Fundación Cuerpo de Bomberos de San Diego?	fa	%
Si	21	77,8
No	6	22,2
No Sabe	0	0,0
No Responde	0	0,0
<b>TOTAL</b>	<b>27</b>	<b>100</b>

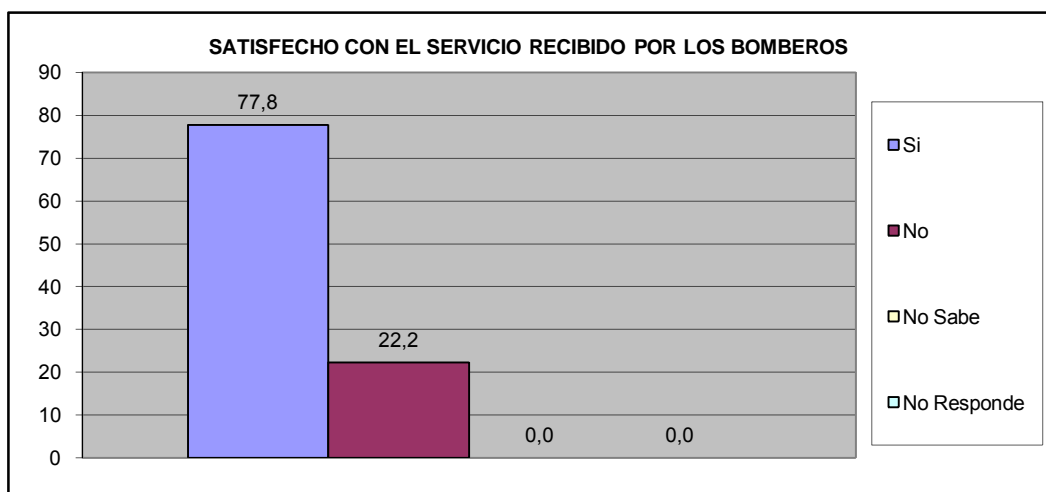

<b>Centro B</b>	<b>Todo el Sector</b>
-----------------	-----------------------

# VIII.- EDUCACIÓN.

¿A cuanto tiempo caminando desde su hogar se encuentra la Guardería mas cercana?	fa	%
Hasta 15 Minutos	162	50,0
De 16 a 30 Minutos	26	8,0
Mas de 30 Minutos	21	6,5
No existe ninguno en su casa	1	0,3
No Sabe	75	23,1
No Responde	39	12,0
<b>TOTAL</b>	<b>324</b>	<b>100</b>

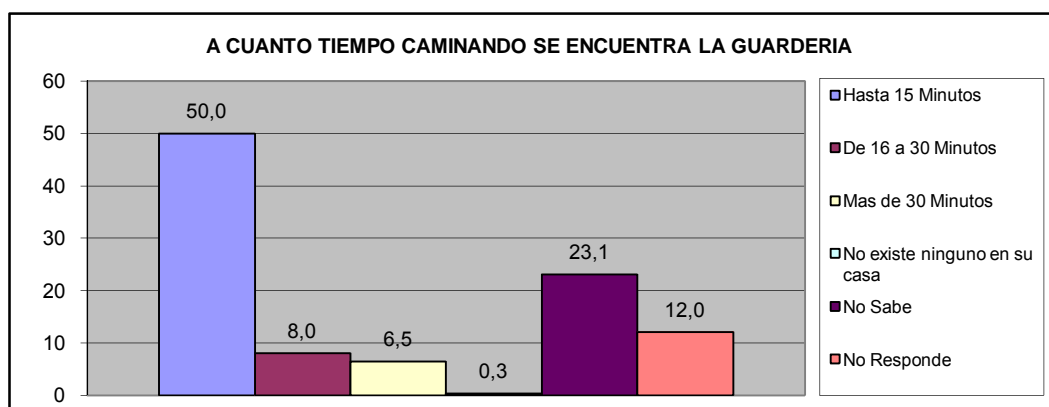

¿A cuanto tiempo caminando desde su hogar se encuentra el Preescolar mas cercano?	fa	%
Hasta 15 Minutos	94	29,0
De 16 a 30 Minutos	16	4,9
Mas de 30 Minutos	83	25,6
No existe ninguno en su casa	9	2,8
No Sabe	85	26,2
No Responde	37	11,4
<b>TOTAL</b>	<b>324</b>	<b>100</b>

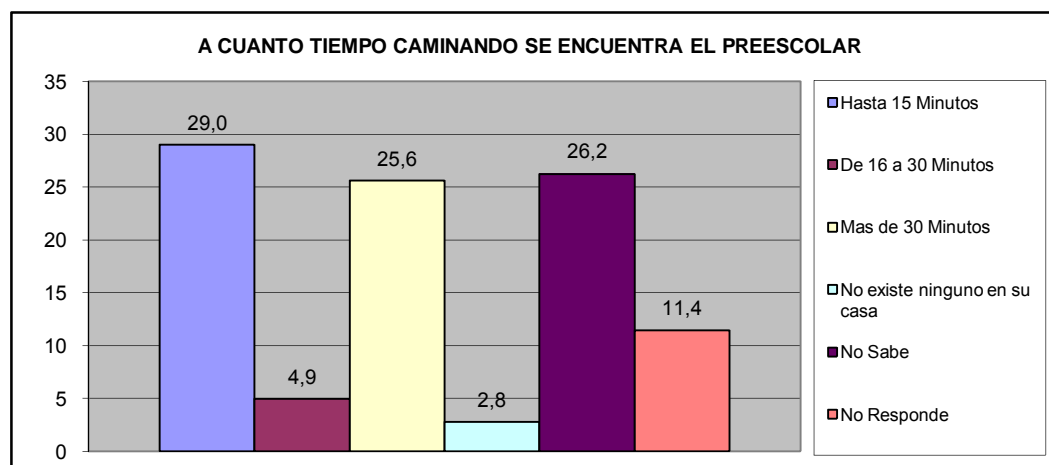

<b>Centro B</b>	<b>Todo el Sector</b>
-----------------	-----------------------

¿A cuanto tiempo caminando desde su hogar se encuentra la Escuela Basica (1º a 6º grado) mas cercana?	fa	%
Hasta 15 Minutos	95	29,3
De 16 a 30 Minutos	27	8,3
Mas de 30 Minutos	98	30,2
No existe ninguno en su casa	1	0,3
No Sabe	77	23,8
No Responde	26	8,0
<b>TOTAL</b>	<b>324</b>	<b>100</b>

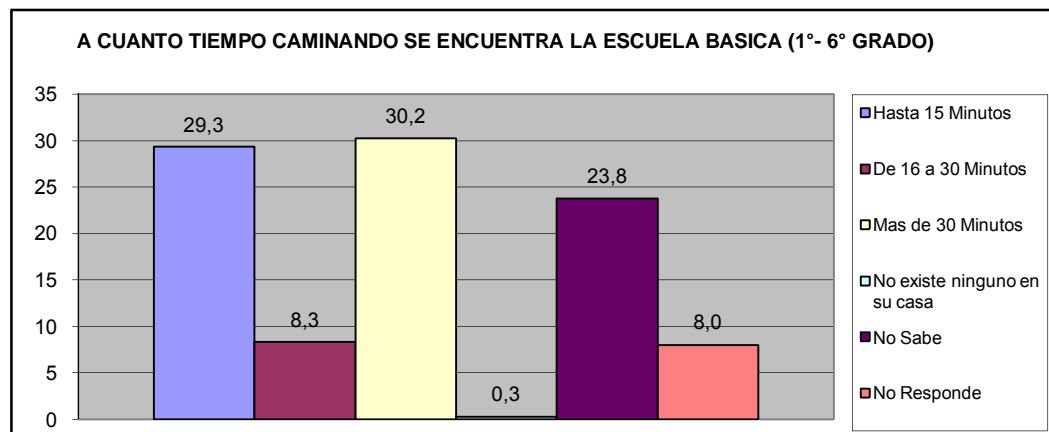

¿A cuanto tiempo caminando desde su hogar se encuentra la Escuela Basica (7º a 9º grado) mas cercana?	fa	%
Hasta 15 Minutos	93	28,7
De 16 a 30 Min.	94	29,0
Mas de 30 Min	26	8,0
No existe ninguno en su casa	9	2,8
No Sabe	45	13,9
No Responde	57	17,6
<b>TOTAL</b>	<b>324</b>	<b>100</b>

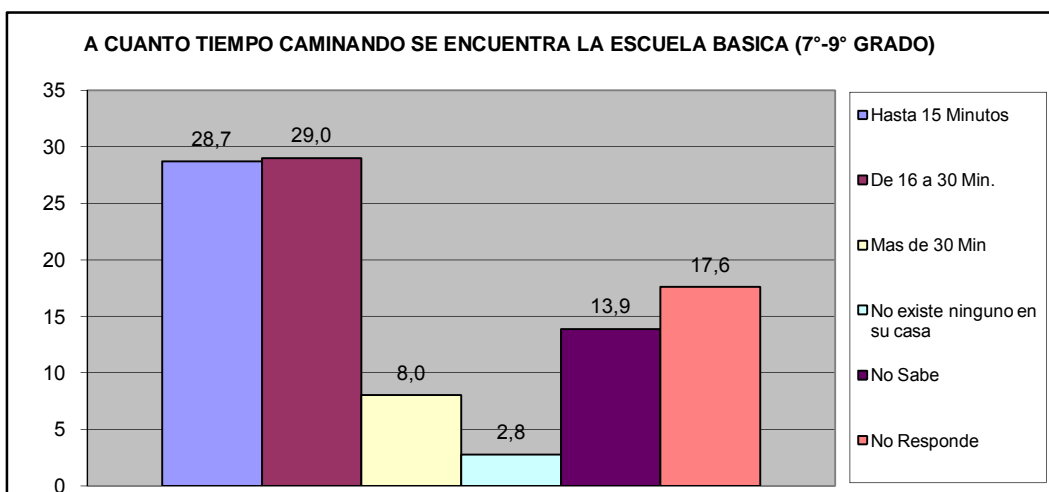

<b>Centro B</b>	<b>Todo el Sector</b>
-----------------	-----------------------

¿A cuanto tiempo caminando desde su hogar se encuentra el Ciclo Diversificado (4º y 5º año) mas cercano?	fa	%
Hasta 15 Minutos	79	24,4
De 16 a 30 Min.	43	13,3
Mas de 30 Min	34	10,5
No existe ninguno en su casa	28	8,6
No Sabe	66	20,4
No Responde	74	22,8
<b>TOTAL</b>	<b>324</b>	<b>100</b>

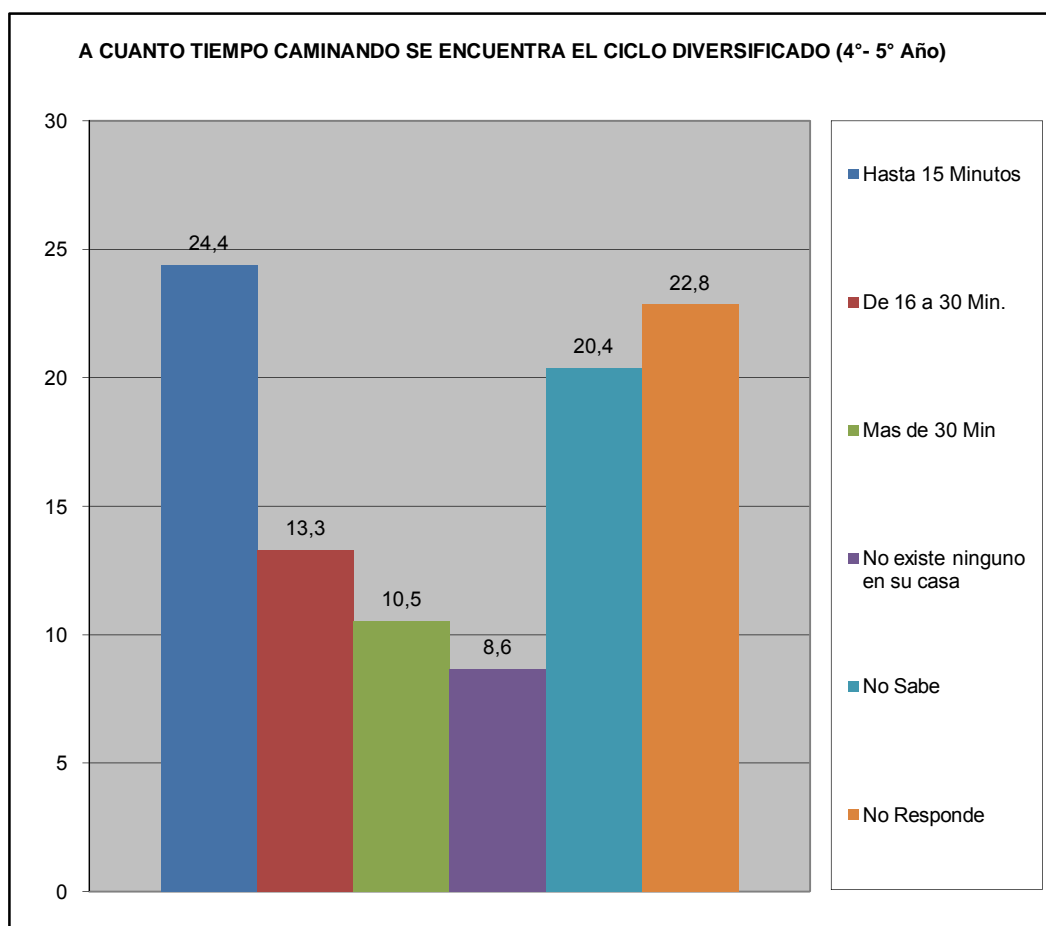

<b>Centro B</b>	<b>Todo el Sector</b>
-----------------	-----------------------

¿Ha tenido dificultades para que algún miembro de su hogar pueda tener acceso al sistema educativo? (indique el más importante).	fa	%
No tiene documentos de identificación	1	0,3
Los centros educativos están lejos de la vivienda que ocupan	1	0,3
Por discriminaciones raciales, sexuales	5	1,7
Resulta costoso cubrir los gastos para los implementos educativos (útiles y uniformes)	9	3,1
La matrícula que cobran es cara	1	0,3
Problemas de aprendizaje (retardo mental, problemas motrices, etc.)	0	0,0
Insuficiencia de centros Educativos	5	1,7
No tienen problemas en tener acceso al sistema educativo	266	92,4
<b>TOTAL</b>	<b>288</b>	<b>100</b>

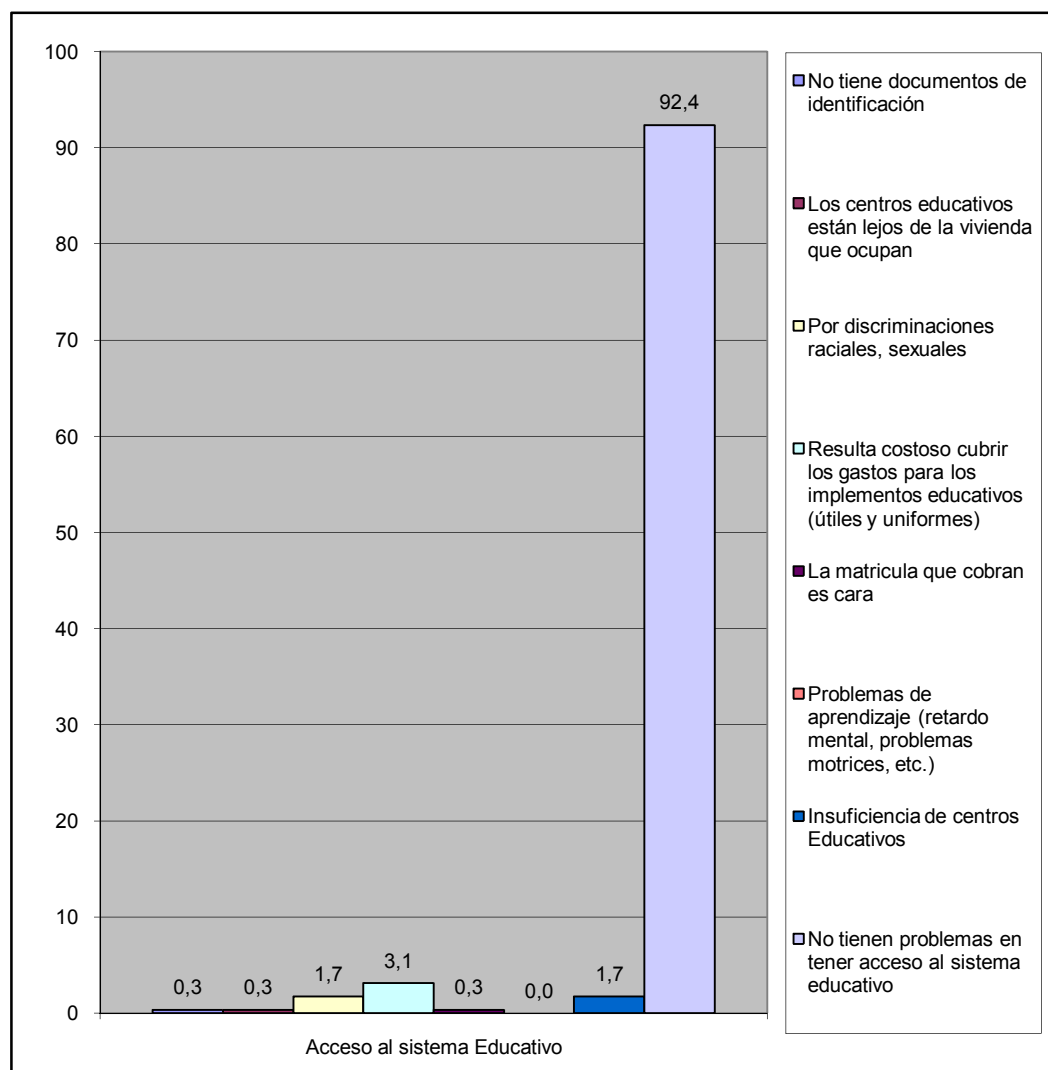

<b>Centro B</b>	<b>Todo el Sector</b>
-----------------	-----------------------

¿Numero de niños en edad escolar que habitan el inmueble?	fa	%
De 3 a 5 años	109	46,8
De 6 a 12 años	124	53,2
<b>Total</b>	<b>233</b>	<b>100</b>

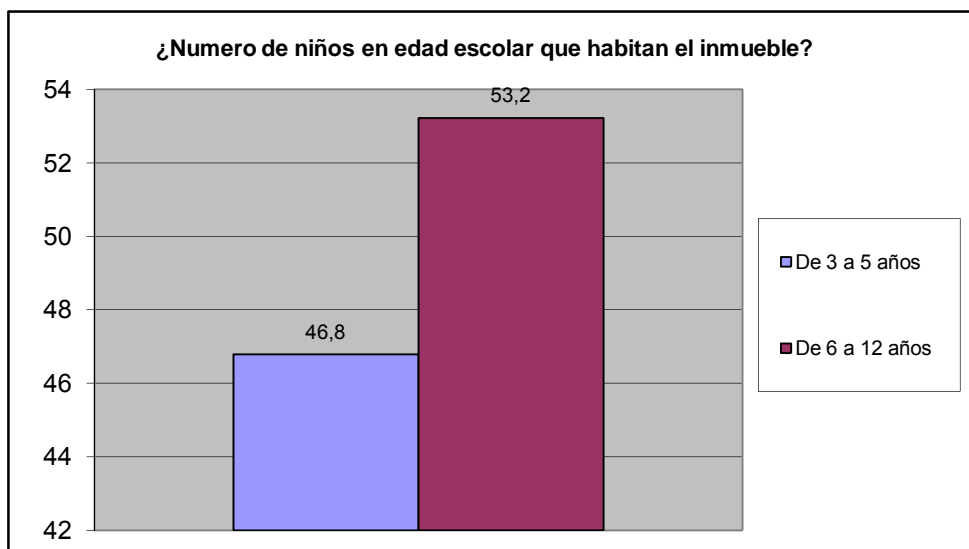

<b>Centro B</b>	<b>Todo el Sector</b>
-----------------	-----------------------

# IX.- CAPACIDAD DE ACCESO DEL HOGAR A LOS SERVICIOS DE SALUD

		fa	%
¿Alguna vez Usted o algún miembro de su hogar ha dejado de comprar lentes prescritos debido a su costo?	Si	57	17,8
	No	264	82,2
TOTAL		321	100

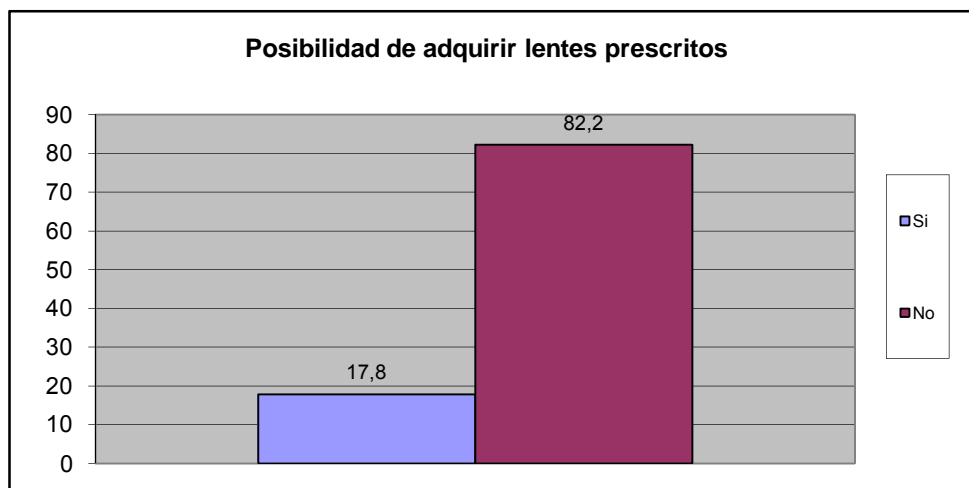

		fa	%
¿Alguna vez usted o algún miembro de su hogar ha dejado de comprar medicinas prescritas debido a su costo?	Si	83	25,9
	No	238	74,1
TOTAL		321	100

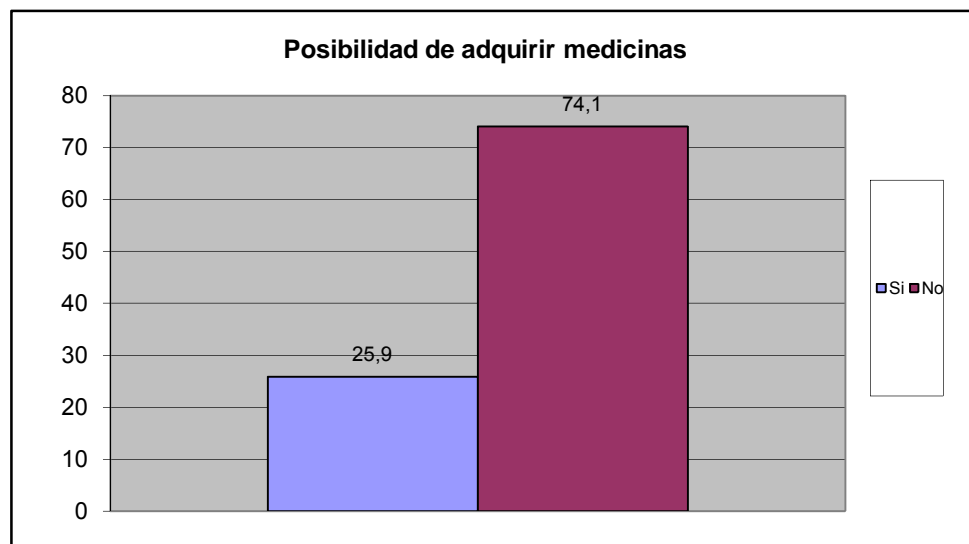

Centro B	Todo el Sector
----------	----------------



		fa	%
¿Presenta Ud o algun miembro de su familia dificultad para acceder a los servicios de salud?	Si	37	11,5
	No	284	88,5
TOTAL		321	100

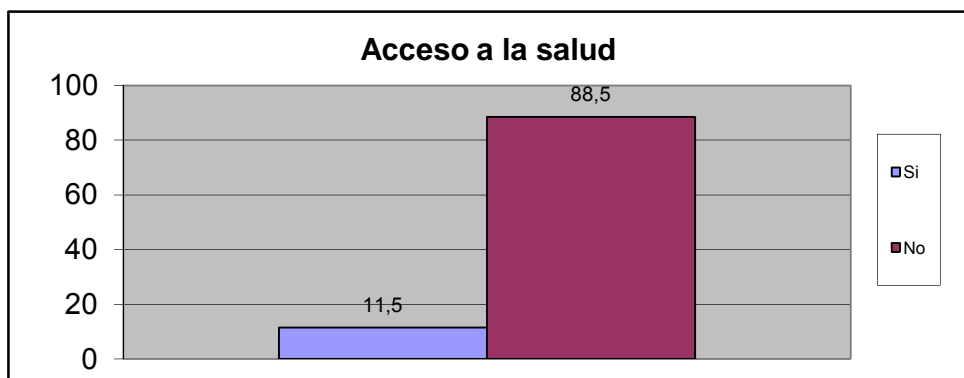

Principal causa de acceder al Servivio de Salud	fa	%
Nos queda lejos de nuestra casa	0	0,0
No nos atienden el mismo día	4	12,9
Son muy costosos los tratamientos médicos	8	25,8
son muy costosas las consultas medicas	10	32,3
el trato que recibimos no es el adecuado	0	0,0
Los horarios de atención al publico son reducidos	5	16,1
Otra	3	9,7
No sabe	1	3,2
No Responde	0	0,0
TOTAL.	31	100

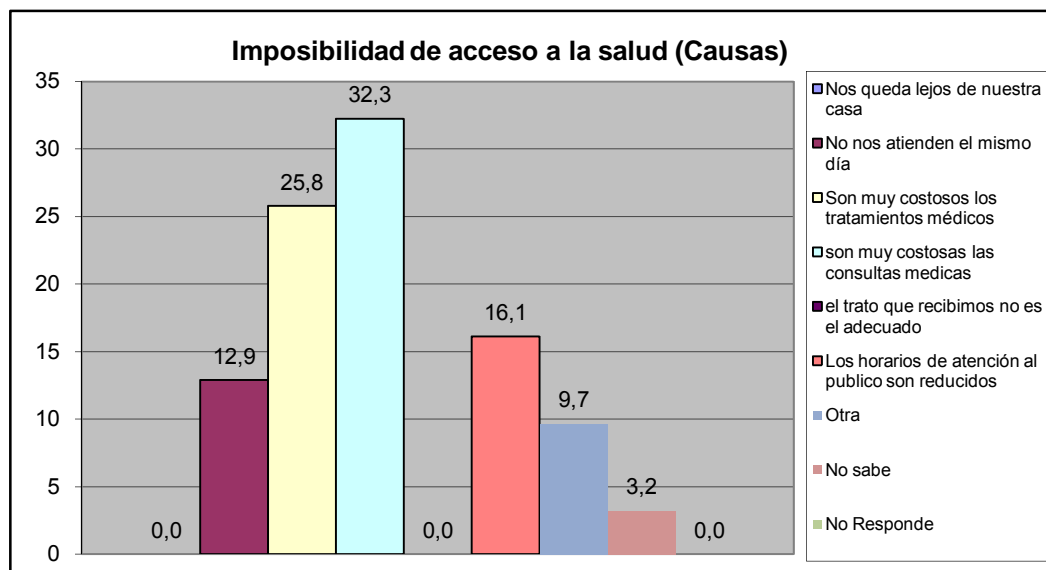

Centro B	Todo el Sector
----------	----------------

Cuando usted o algún miembro de su grupo familiar presentan algún quebranto de salud, ¿Qué hace generalmente?	fa	%
No hace nada	0	0,0
Se automedican	34	9,5
Llaman a un medico/enfermero	11	3,1
Llaman a un familiar	3	0,8
Acuden al hospital Dr. Jose Gregorio Hernandez "hospitalito".	240	67,2
Lo llevan a algún centro de salud privada	36	10,1
Va a un modulo barrio adentro	11	3,1
Llama a un servicio de asistencia medica privada a domicilio (EMI, Prosalud u otro).	16	4,5
No sabe	4	1,1
No responde	2	0,6
<b>TOTAL.</b>	<b>357</b>	<b>100</b>

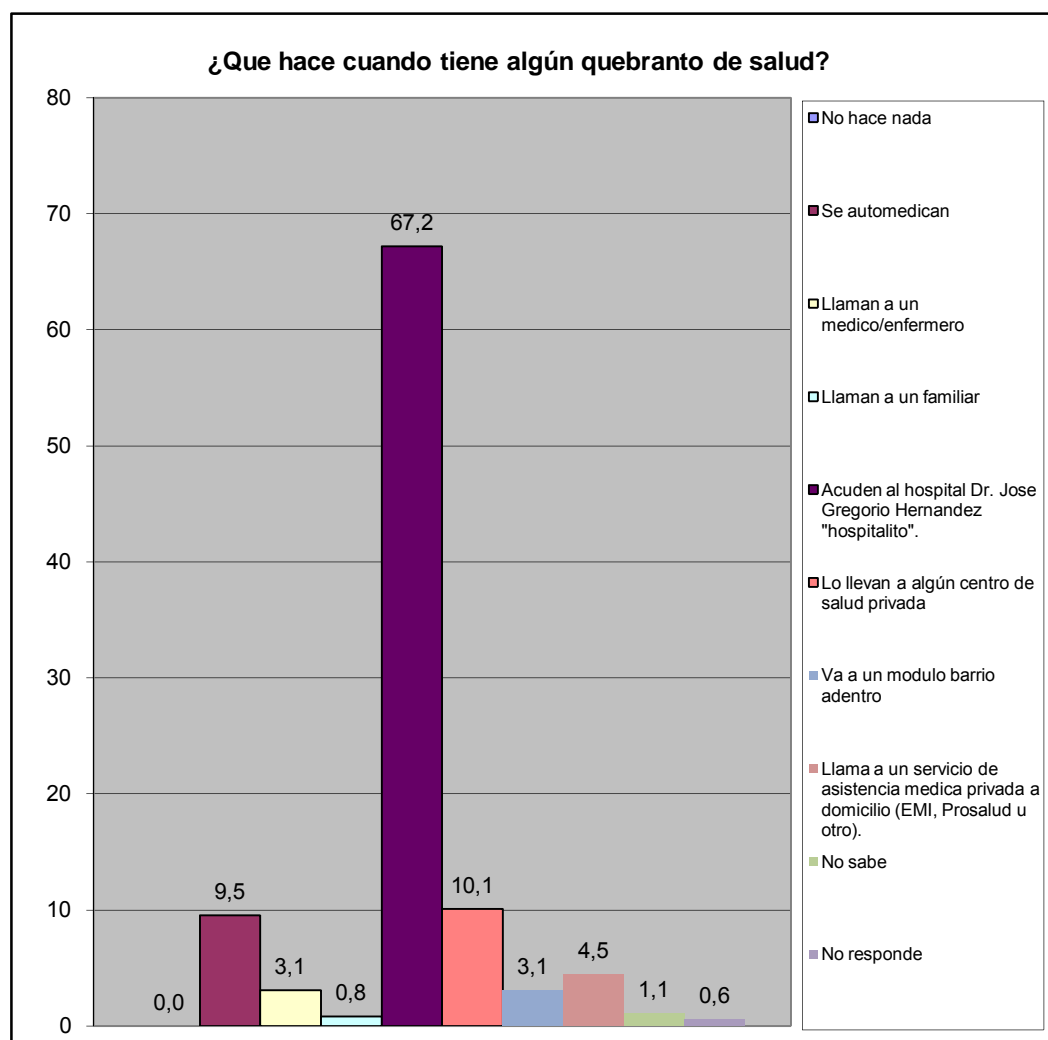

<b>Centro B</b>	<b>Todo el Sector</b>
-----------------	-----------------------

¿En los últimos 3 meses acudió usted al centro de salud más cercano?	fa	%
Para una emergencia	151	47,3
Para una consulta	33	10,3
Ambos	51	16,0
Nunca	59	18,5
No responde	25	7,8
<b>Total</b>	<b>319</b>	<b>100</b>

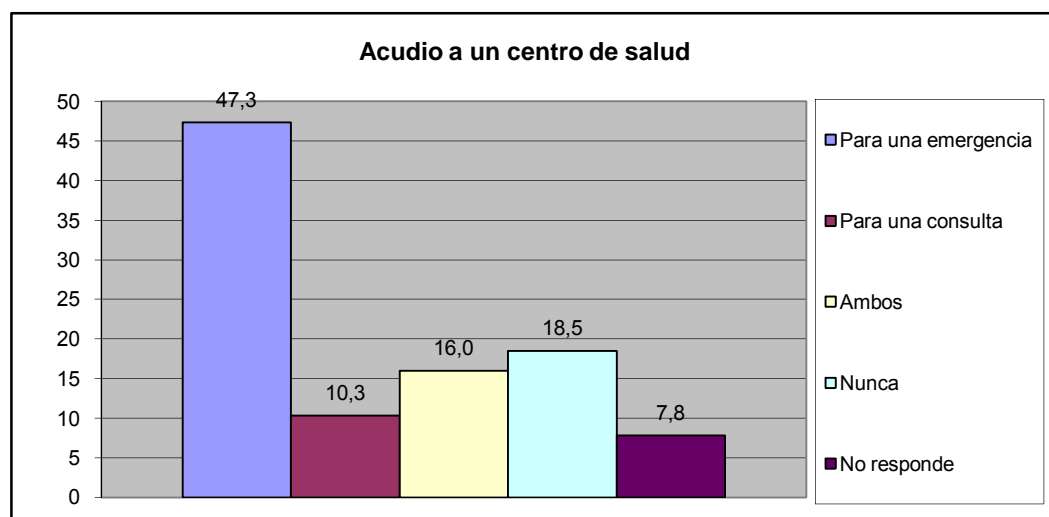

¿Cómo fue la atención que recibió?	fa	%
Lo atendieron y había los suministros médicos	212	66,5
Lo atendieron y no había los suministros médicos	21	6,6
Lo atendieron con demora	21	6,6
No fue atendido	42	13,2
No responde	14	4,4
<b>Total</b>	<b>310</b>	<b>97</b>

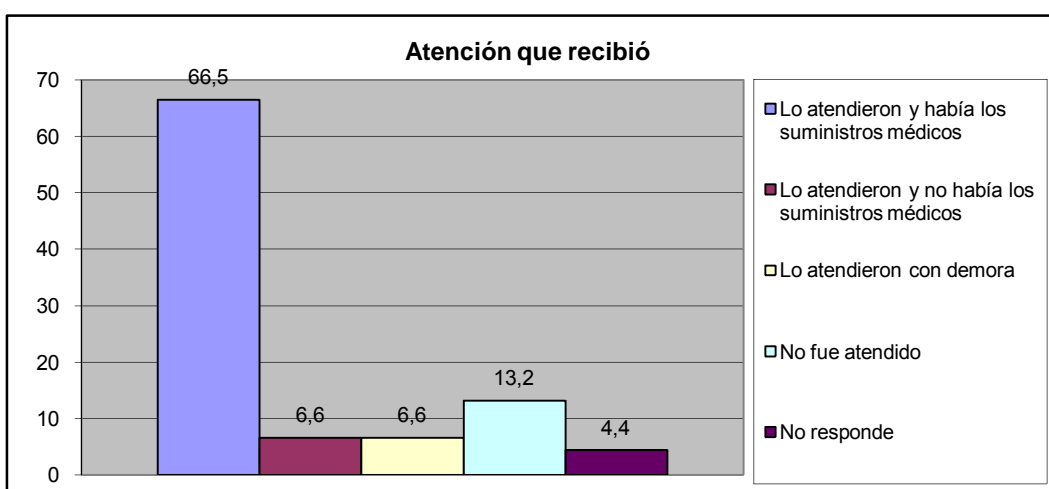

<b>Centro B</b>	<b>Todo el Sector</b>
-----------------	-----------------------

¿Acuanto tiempo caminando se encuentra el centro de salud publico?	fa	%
Hasta 15 Minutos	118	37,0
De 16 a 30 minutos	155	48,6
Más de 30 Minutos	27	8,5
No existe ninguno en su casa	1	0,3
No Sabe	10	3,1
No Responde	8	2,5
<b>TOTAL</b>	<b>319</b>	<b>100</b>

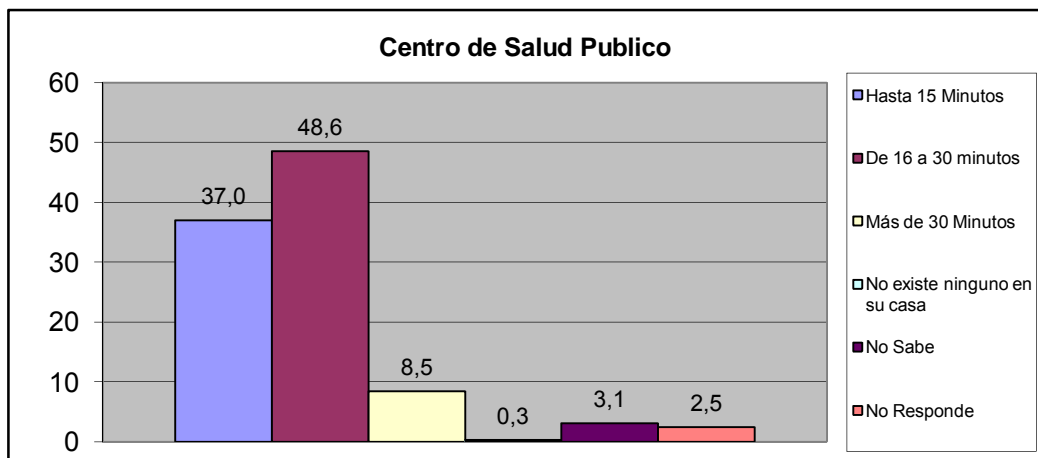

¿Acuanto tiempo caminando se encuentra el centro de salud privado?	fa	%
Hasta 15 Minutos	90	28,7
De 16 a 30 minutos	79	25,2
Más de 30 Minutos	31	9,9
No existe ninguno en su casa	1	0,3
No Sabe	28	8,9
No Responde	85	27,1
<b>TOTAL</b>	<b>314</b>	<b>100</b>

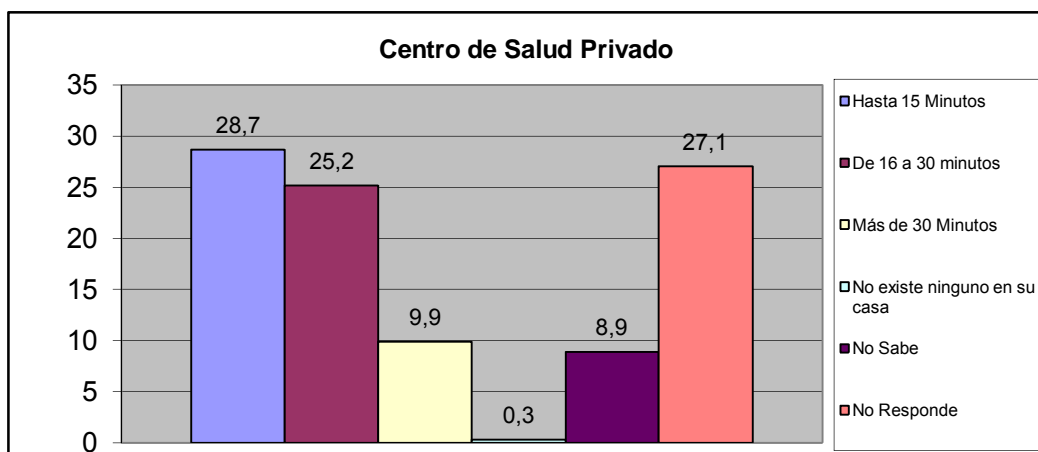

<b>Centro B</b>	<b>Todo el Sector</b>
-----------------	-----------------------

¿Acuanto tiempo caminando se encuentra el laboratorio clínico publico?	fa	%
Hasta 15 Minutos	93	29,6
De 16 a 30 minutos	69	22,0
Más de 30 Minutos	23	7,3
No existe ninguno en su casa	17	5,4
No Sabe	65	20,7
No Responde	47	15,0
<b>TOTAL</b>	<b>314</b>	<b>100</b>

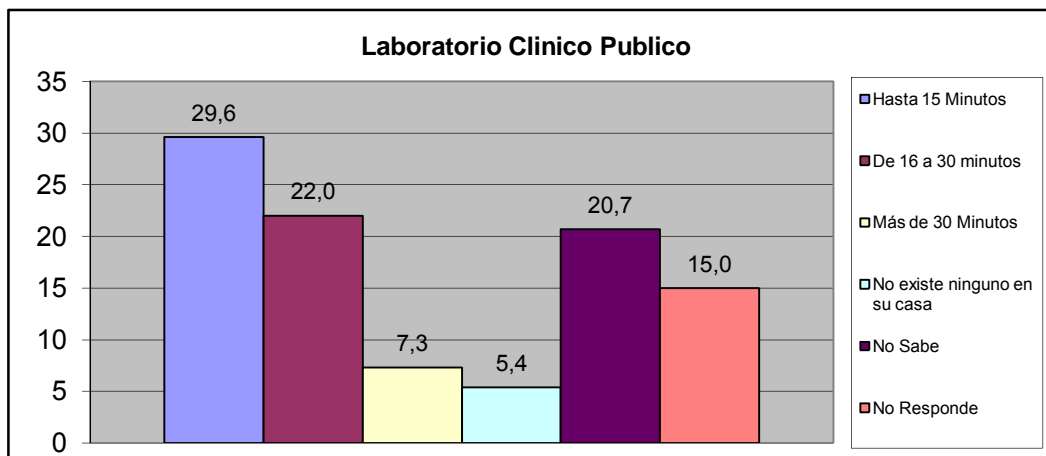

¿Acuanto tiempo caminando se encuentra el laboratorio clínico privado?	fa	%
Hasta 15 Minutos	108	33,6
De 16 a 30 minutos	37	11,5
Más de 30 Minutos	10	3,1
No existe ninguno en su casa	11	3,4
No Sabe	51	15,9
No Responde	104	32,4
<b>TOTAL</b>	<b>321</b>	<b>100</b>

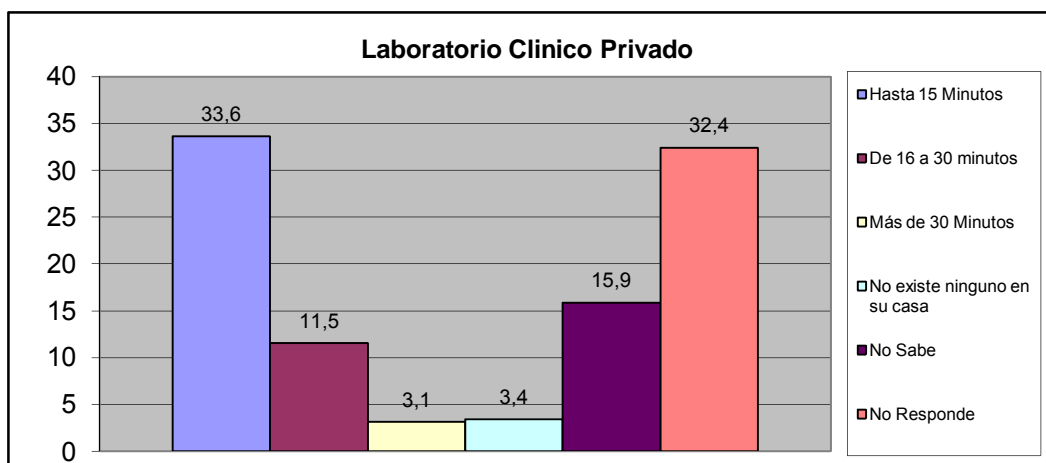

Centro B	Todo el Sector
----------	----------------

## X.- CONVIVENCIA FAMILIAR

¿Conoce Usted que exista en su Comunidad casos de maltratos de niñas, niños y/o adolescentes?	fa	%
Si	5	1,6
No	314	97,8
No Sabe	1	0,3
No Responde	1	0,3
<b>TOTAL</b>	<b>321</b>	<b>100</b>

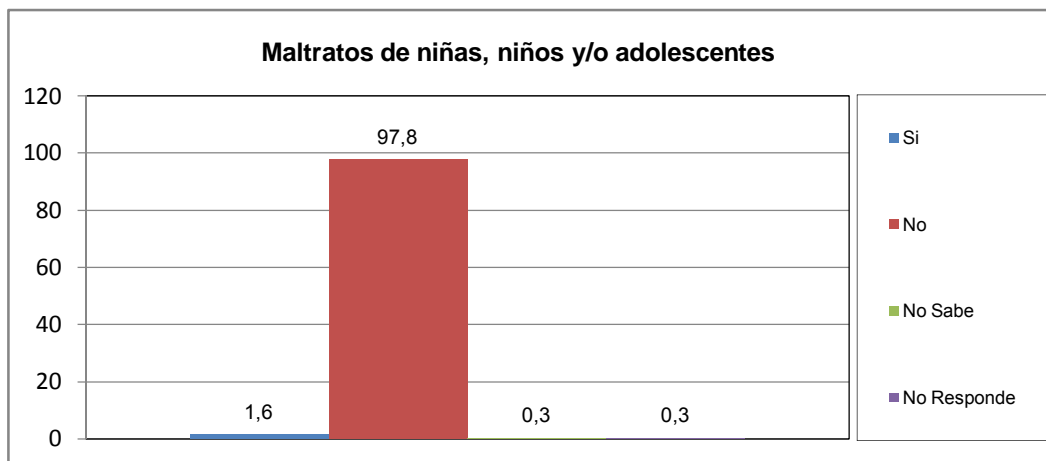

¿Quien origina el maltrato?	fa	%
Madre	2	40,0
Padre	3	60,0
Responsable	0	0,0
Representante	0	0,0
Otros familiares (hermanos, tios)	0	0,0
<b>TOTAL</b>	<b>5</b>	<b>100</b>

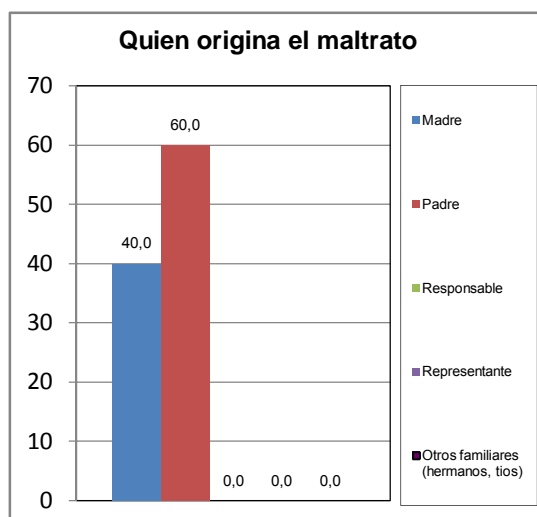

El maltrato observado en el hogar es:	fa	%
Físico	0	0,0
Verbal	0	0,0
Ambos	5	100,0
<b>TOTAL</b>	<b>5</b>	<b>100</b>

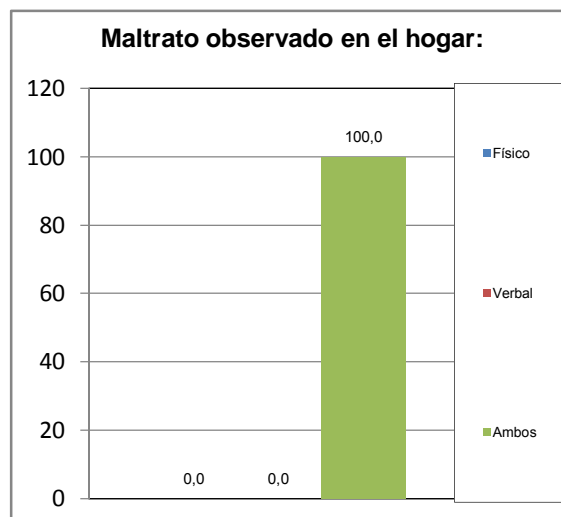

<b>Centro B</b>	<b>Todo el Sector</b>
-----------------	-----------------------

¿Conoce Usted en su comunidad casos de consumo de alcohol ó droga de niños, niñas y adolescentes?	fa	%
Si	51	15,8
No	270	83,9
No Sabe	0	0,0
No Responde	1	0,3
<b>TOTAL</b>	<b>322</b>	<b>100</b>

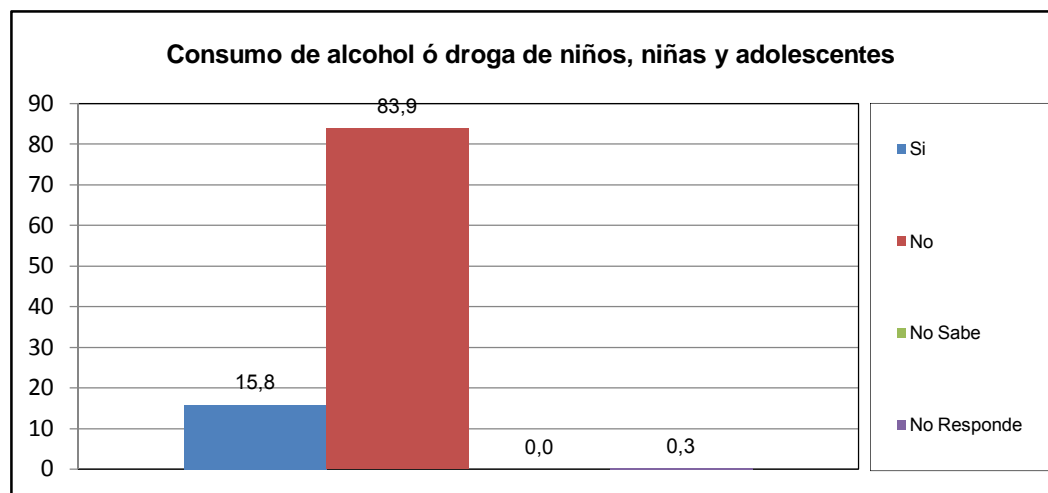

El consumo que se presenta es en:	fa	%
Niños	0	0,0
Niñas	0	0,0
Ambos (N)	8	15,7
Adolescente Varon	20	39,2
Adolescente Hembra	0	0,0
Ambos (A)	23	45,1
<b>TOTAL</b>	<b>51</b>	<b>100</b>

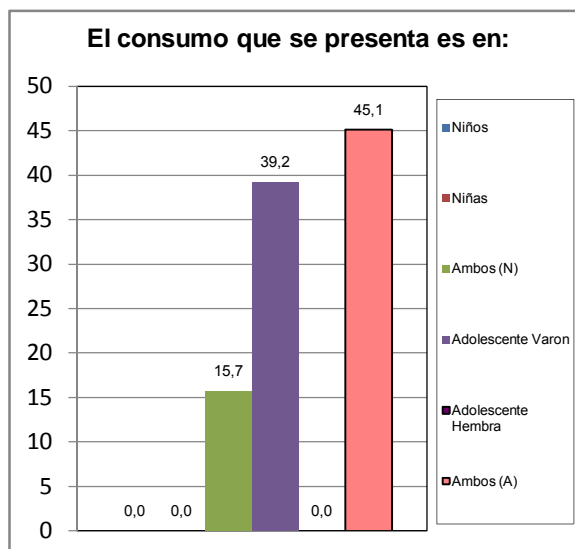

El consumo es de:	fa	%
Drogas	0	0,0
Alcohol	0	0,0
Ambos	51	100,0
<b>TOTAL</b>	<b>51</b>	<b>100</b>

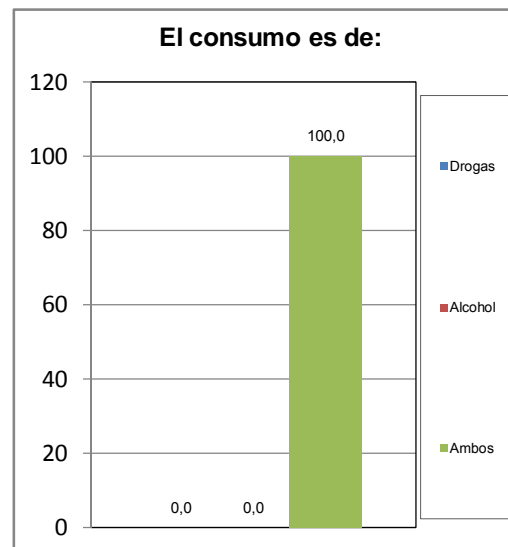

<b>Centro B</b>	<b>Todo el Sector</b>
-----------------	-----------------------

¿Conoce Usted en su comunidad casos de maltrato a la Mujer (Violencia Intrafamiliar)?	fa	%
Si	3	0,9
No	320	98,8
No Sabe	0	0,0
No Responde	1	0,3
<b>TOTAL</b>	<b>324</b>	<b>100</b>

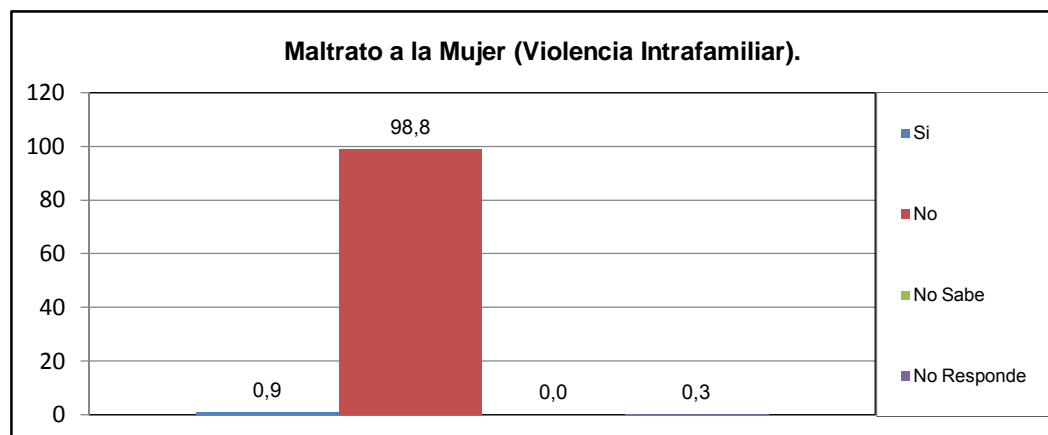

¿Quien origina el maltrato?	fa	%
Esposo	1	33,3
Concubino	1	33,3
Padre	0	0,0
Hermano	0	0,0
Novio	1	33,3
Otro	0	0,0
<b>TOTAL</b>	<b>3</b>	<b>100</b>

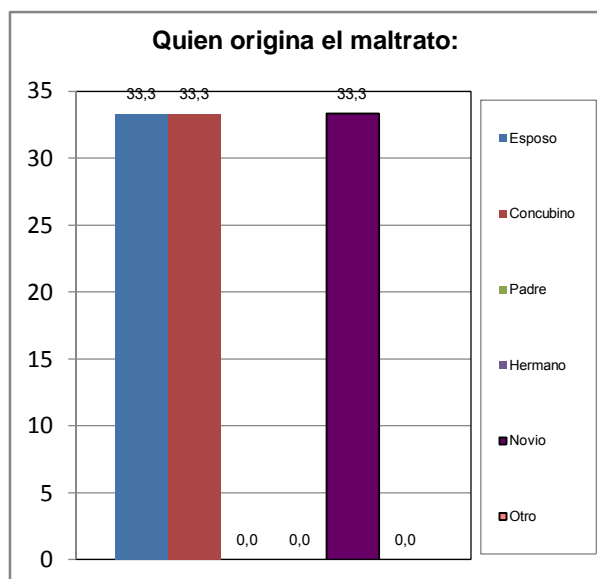

El maltrato observado en el hogar es:	fa	%
Físico	0	0,0
Verbal	2	66,7
Ambos	1	33,3
<b>TOTAL</b>	<b>3</b>	<b>100</b>

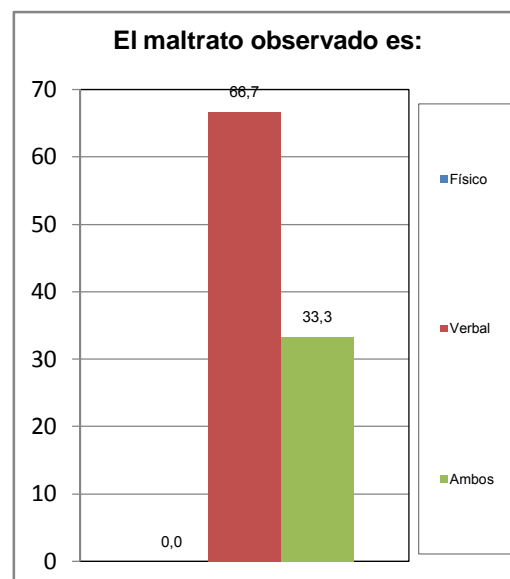

<b>Centro B</b>	<b>Todo el Sector</b>
-----------------	-----------------------



## **XI.- EVALUACIÓN DE LA GESTIÓN MUNICIPAL**

¿Asistió Usted a los carnavales turísticos de San Diego?	fa	%
Si	290	90,9
No	29	9,1
<b>TOTAL</b>	<b>319</b>	<b>100</b>

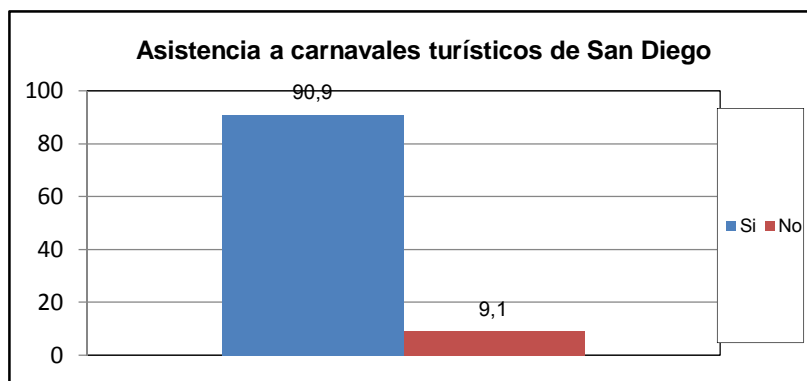

¿Cuál es la percepción que Usted tiene de los Carnavales turísticos de san diego?	fa	%
Excelente	111	35,7
Buena	144	46,3
Regular	32	10,3
Mala	5	1,6
Pésima	10	3,2
No opina	9	2,9
<b>TOTAL</b>	<b>311</b>	<b>100</b>

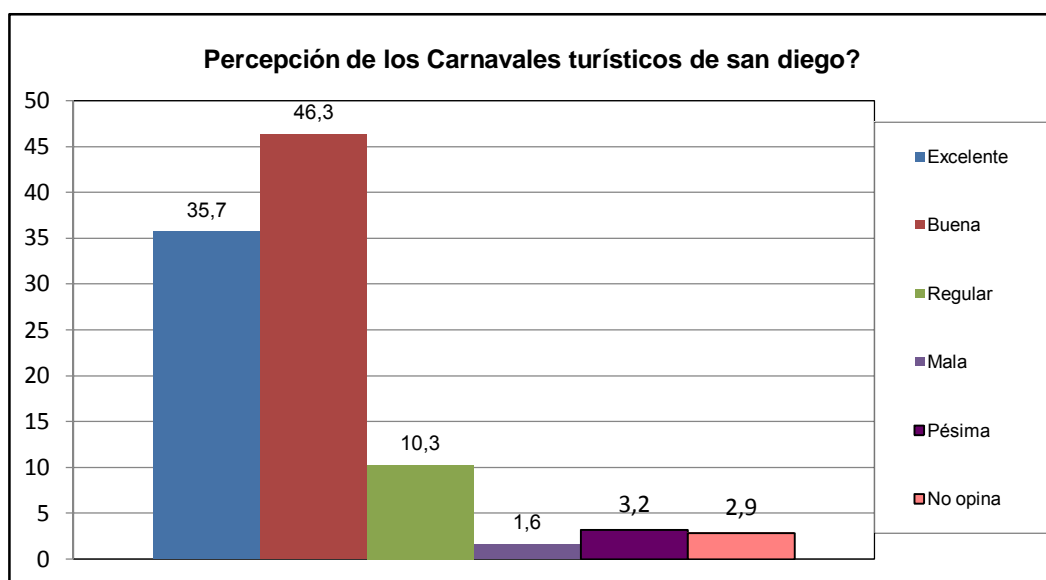

<b>Centro B</b>	<b>Todo el Sector</b>
-----------------	-----------------------

¿Como evalua usted la gestion municipal?	fa	%
Excelente	161	50,5
Buena	135	42,3
Regular	20	6,3
Mala	1	0,3
Pésima	1	0,3
No opina	1	0,3
<b>TOTAL</b>	<b>319</b>	<b>100</b>

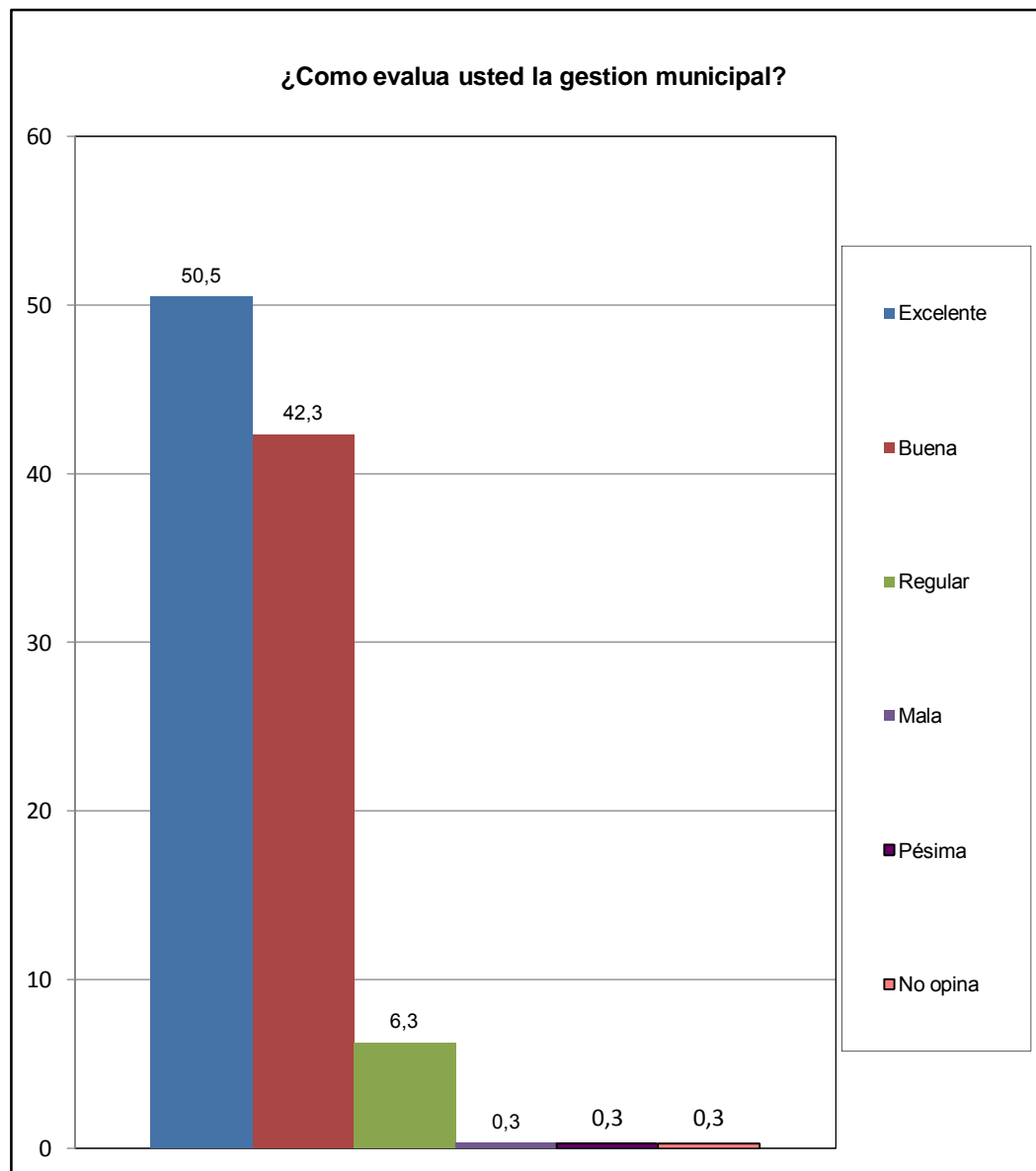

Centro B	Todo el Sector
----------	----------------