



República Bolivariana de Venezuela
Estado Carabobo
Sala Técnica del Consejo Local de Planificación Pública
del Municipio San Diego

Indice de Bienestar Humano Municipal de San Diego 2012.

DECODIFICACION DE RESULTADOS DEL INSTRUMENTO

I.- DATOS DE LOCALIZACIÓN DE LA VIVIENDA.

Sector	Nombre de Residencia o urbanismo
Norte A	Las Morochas I, II, III, IV - Valle Fresco Norte - Valle Fresco Sur

II.- SITUACION SOCIOECONOMICA

Régimen de Propiedad	fa	%
Nacional.	0	0,0
Estadal.	0	0,0
Concejo Municipal.	0	0,0
Baldío.	0	0,0
Ejido.	13	32,5
Privado Individual.	21	52,5
Privado Colectivo.	1	2,5
Otros (especifique)	0	0,0
No Sabe.	3	7,5
No Responde.	2	5,0
TOTAL	40	100

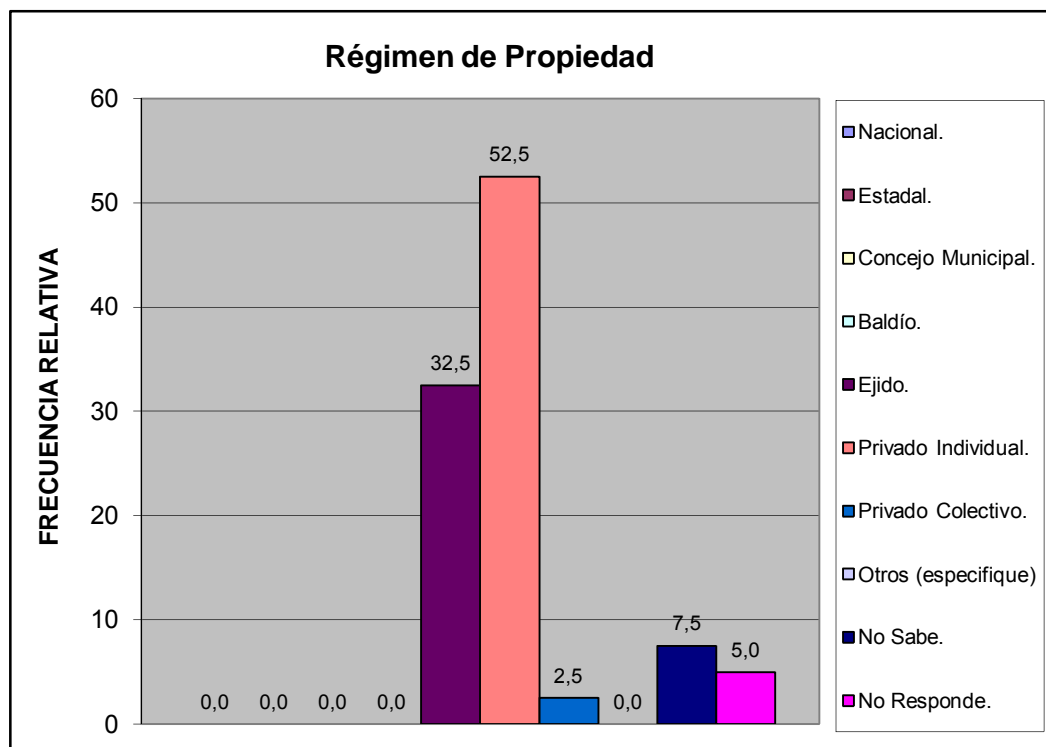

Norte A	Las Morochas I, II, III, IV - Valle Fresco Norte - Valle Fresco Sur
---------	---

Características de la Vivienda	fa	%
Mansión.	0	0,0
Quinta o Casa quinta.	17	42,5
Townhouse.	1	2,5
Casa.	22	55,0
Apartamento.	0	0,0
Penthouse.	0	0,0
Apartamento en casa (anexo).	0	0,0
Casa de Vecindad o Pensión.	0	0,0
Rancho.	0	0,0
Otra Clase de Vivienda.	0	0,0
TOTAL	40	100

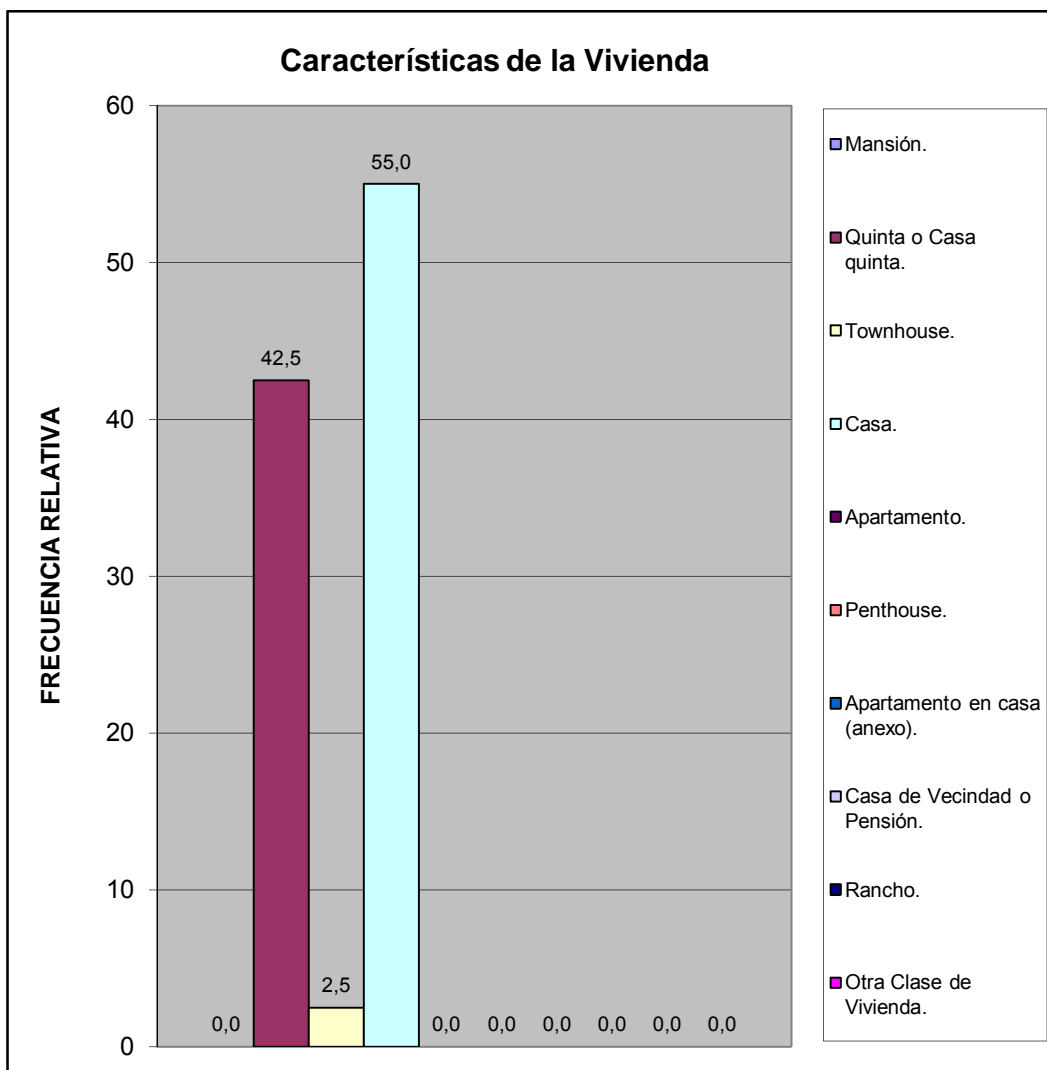

Norte A	Las Morochas I, II, III, IV - Valle Fresco Norte - Valle Fresco Sur
---------	---

Usos del Inmueble	fa	%
Solo Residencial	29	100,0
Residencial Temporal (hotel)	0	0,0
Residencial y Comercial	0	0,0
Residencial y de Servicios	0	0,0
Residencial e Industrial	0	0,0
TOTAL	29	100

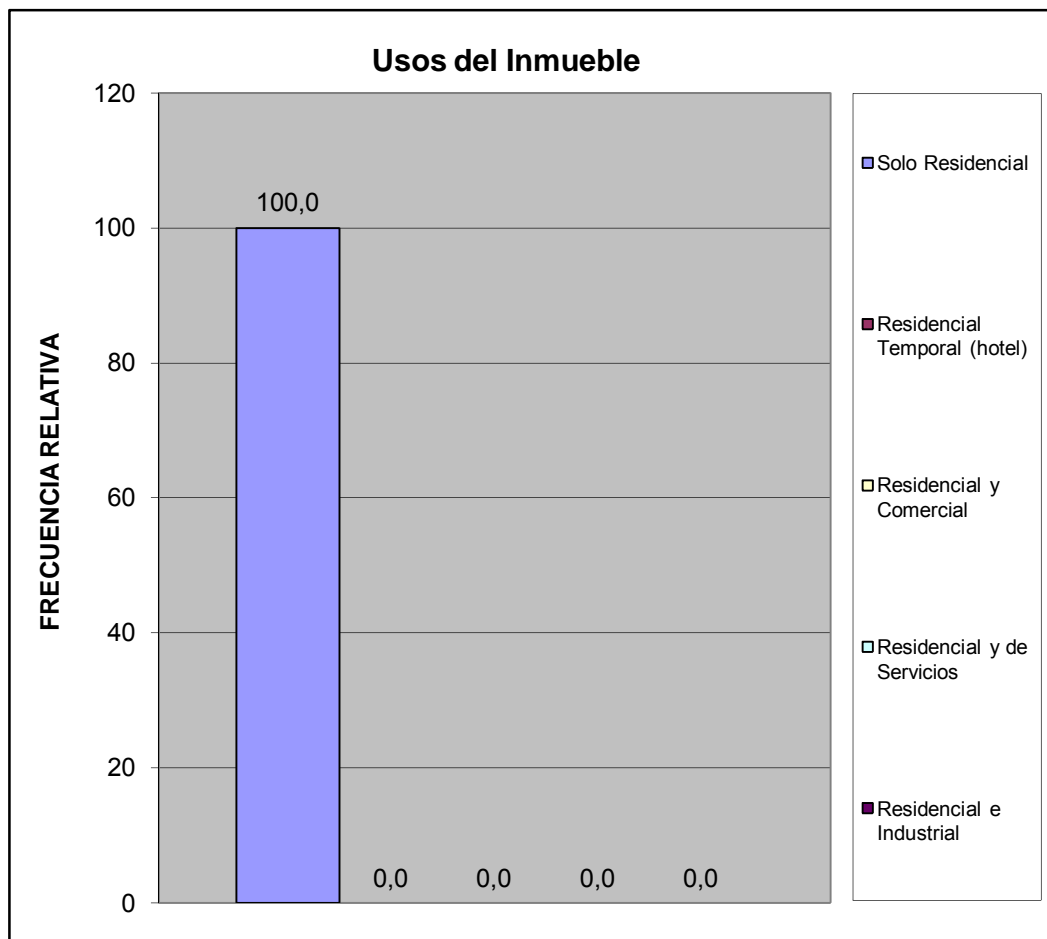

Norte A	Las Morochas I, II, III, IV - Valle Fresco Norte - Valle Fresco Sur
---------	---

Estatus de la Vivienda	fa	%
Alquilada	0	0,0
Subalquilada	0	0,0
Propia Pagada	34	85,0
Otra Forma	0	0,0
Prestada Compartida	0	0,0
Propia pagandose	0	0,0
No Sabe	3	7,5
No responde	3	7,5
TOTAL	40	100

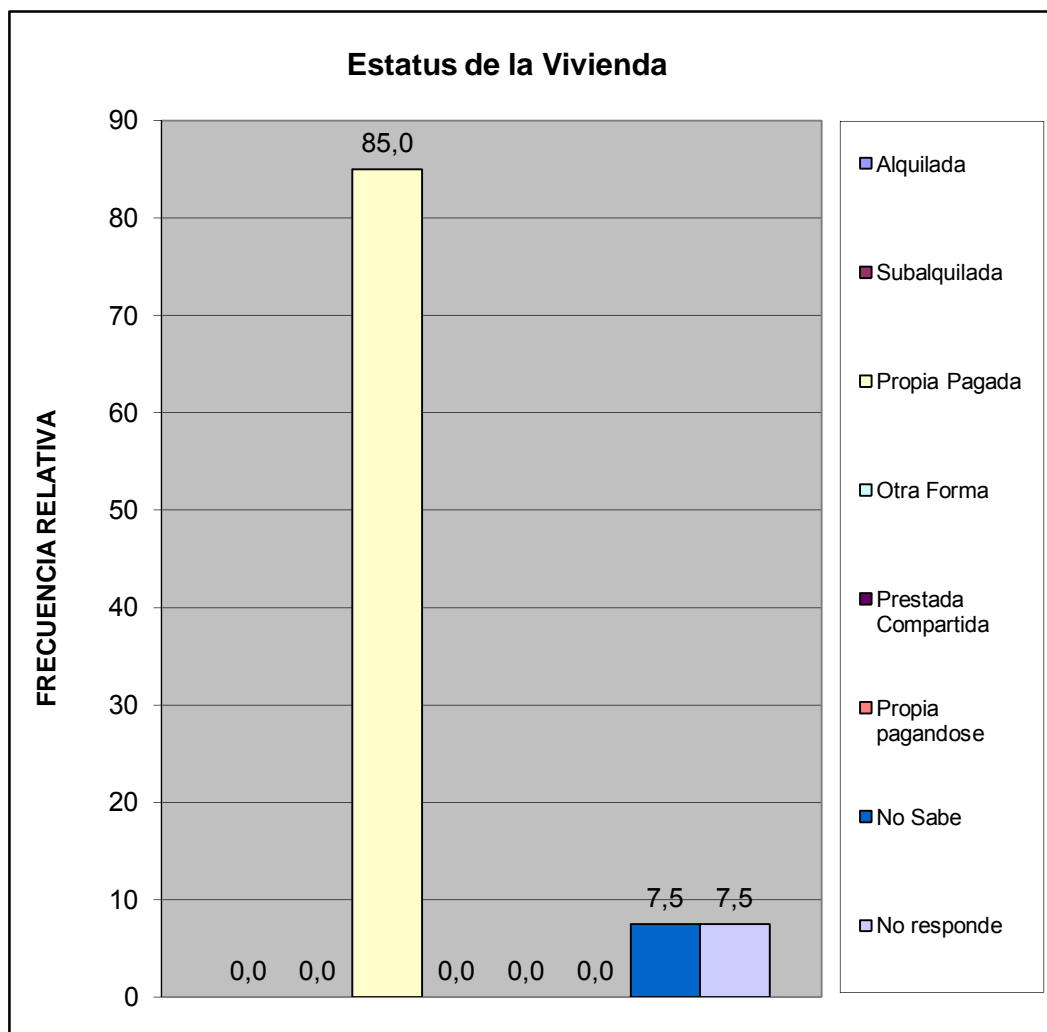

Norte A	Las Morochas I, II, III, IV - Valle Fresco Norte - Valle Fresco Sur
---------	---

Material de Construcción Predominante en Paredes	fa	%
Bloque o ladrillo frisado	40	100,0
Bloque o ladrillo sin frisar	0	0,0
Concreto	0	0,0
Madera aserrada/formica/fibra de vidrio o similares	0	0,0
Adobe/tapia/baharaque frisado	0	0,0
Adobe/tapia/baharaque sin frisar	0	0,0
Caña/palma/tabla/carton piedra/similares	0	0,0
TOTAL	40	100



Norte A	Las Morochas I, II, III, IV - Valle Fresco Norte - Valle Fresco Sur
---------	---

Material de Construcción Predominante en Pisos	fa	%
Mosaico/granito/vinil/cerámica/ladrillo	26	65,0
Terracota/parquet/alfombra y similares	8	20,0
Cemento Pulido	5	12,5
Cemento rustico	1	2,5
Tierra	0	0,0
Tablas/tablonos y similares	0	0,0
TOTAL	40	100

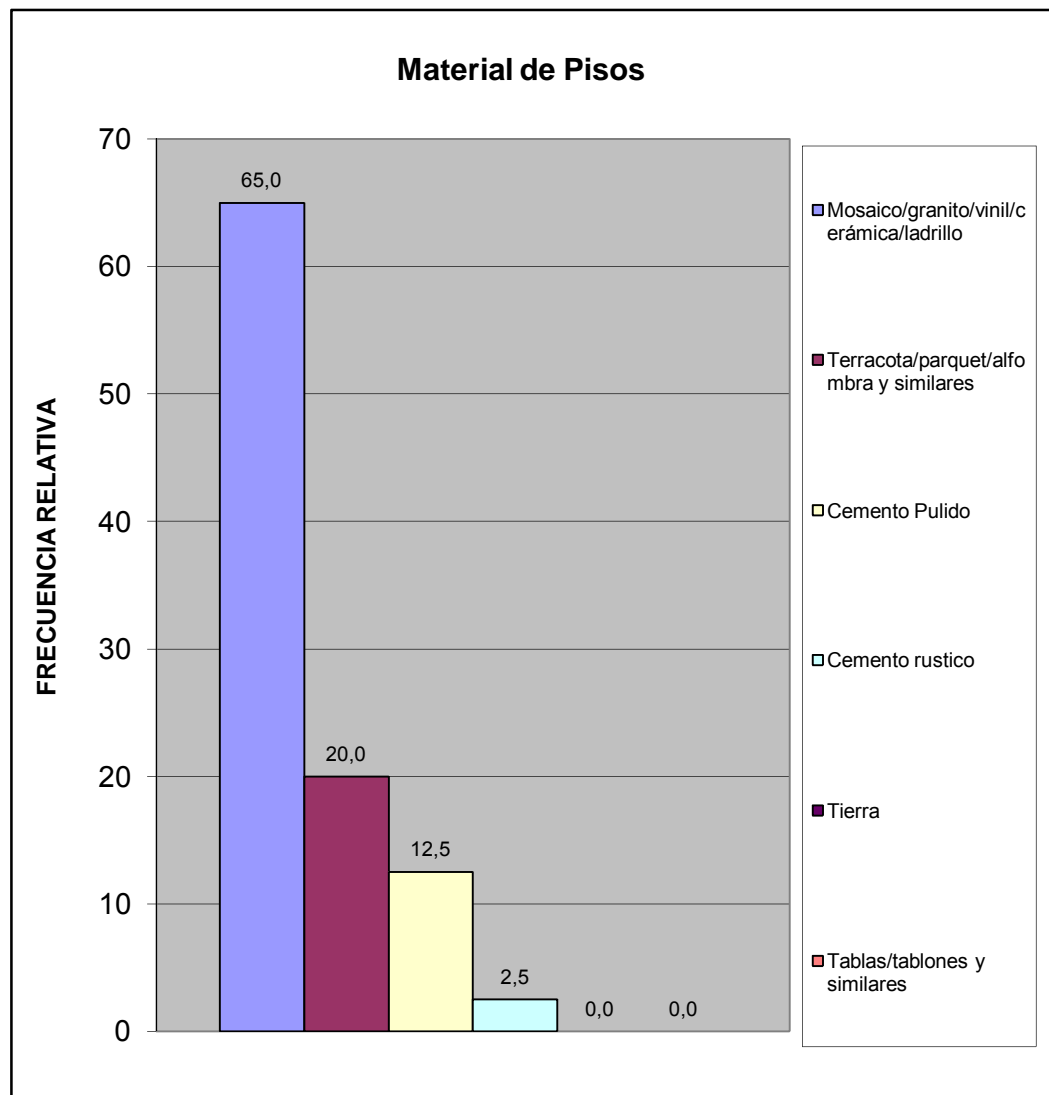

Norte A	Las Morochas I, II, III, IV - Valle Fresco Norte - Valle Fresco Sur
---------	---

Material de Construcción Predominante en Techos	fa	%
Concreto Armado	29	72,5
Ladrillo-concreto	8	20,0
Fibra sintetica	2	5,0
Asbesto y similares	0	0,0
Laminas metalicas (Zinc y similares)	0	0,0
Madera	1	2,5
Caña/palma y similar	0	0,0
TOTAL	40	100

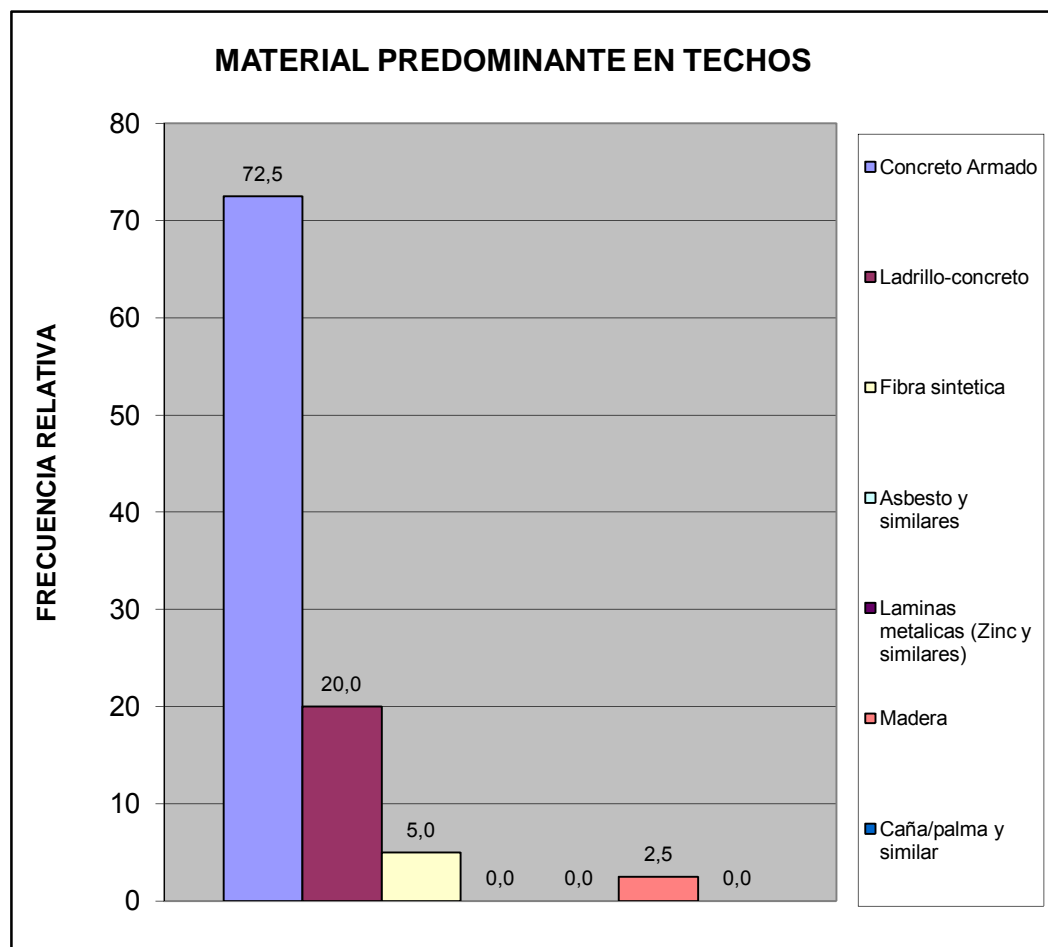

Norte A	Las Morochas I, II, III, IV - Valle Fresco Norte - Valle Fresco Sur
---------	---

Hacinamiento Detectado	fa	%
Hogar Hacinado	0	0,0
Hogar No Hacinado	40	100,0
Total	40	100



Ingreso Familiar	fa	%
Menos de Bs.F, 1.430	2	5,3
Entre Bs.F, 1.430 - 2.500	3	7,9
Entre Bs.F, 2.500 - 5.000	21	55,3
Entre Bs.F, 5.000 - 8.000	5	13,2
Entre Bs.F, 8.000 - 10.000	3	7,9
Entre Bs.F, 10.000 - 15.000	1	2,6
Entre Bs.F, 15.000 - 20.000	0	0,0
Mas de Bs.F, 20.000	3	7,9
TOTAL	38	100

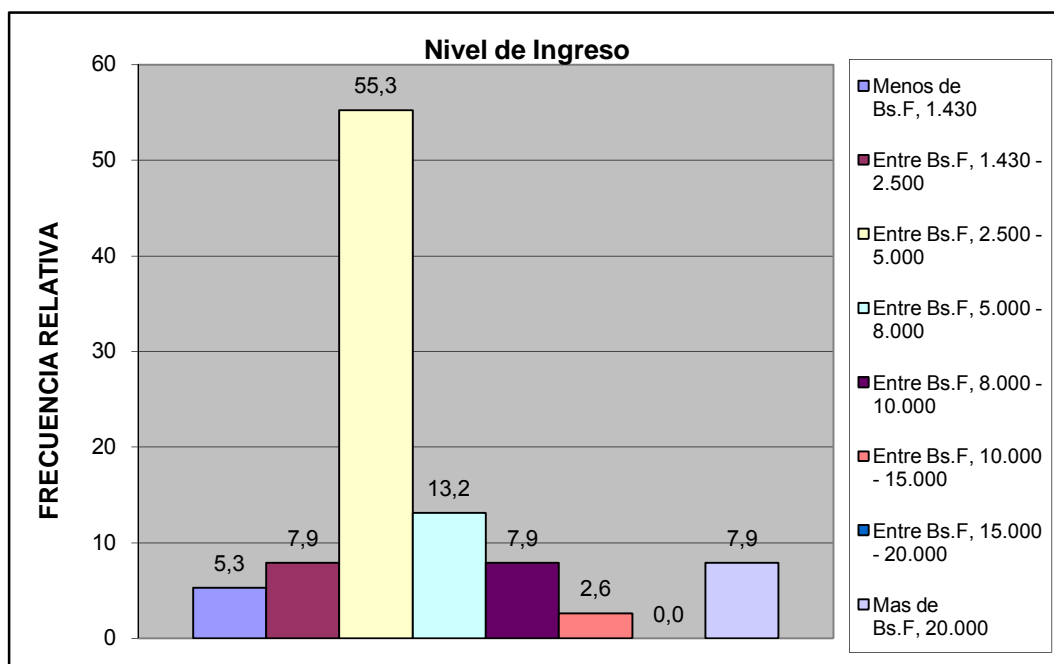

Norte A	Las Morochas I, II, III, IV - Valle Fresco Norte - Valle Fresco Sur
---------	---

Criterio Linea de la Pobreza	fa	%
Hogar Pobre Extremo. Si ICANP < 1	2	5,3
Hogar Pobre Relativo. Si $1 \leq \text{ICAPC} < 2$	3	7,9
Hogar No Pobre. Si ICAPC > 2	33	86,8
Total	38	100

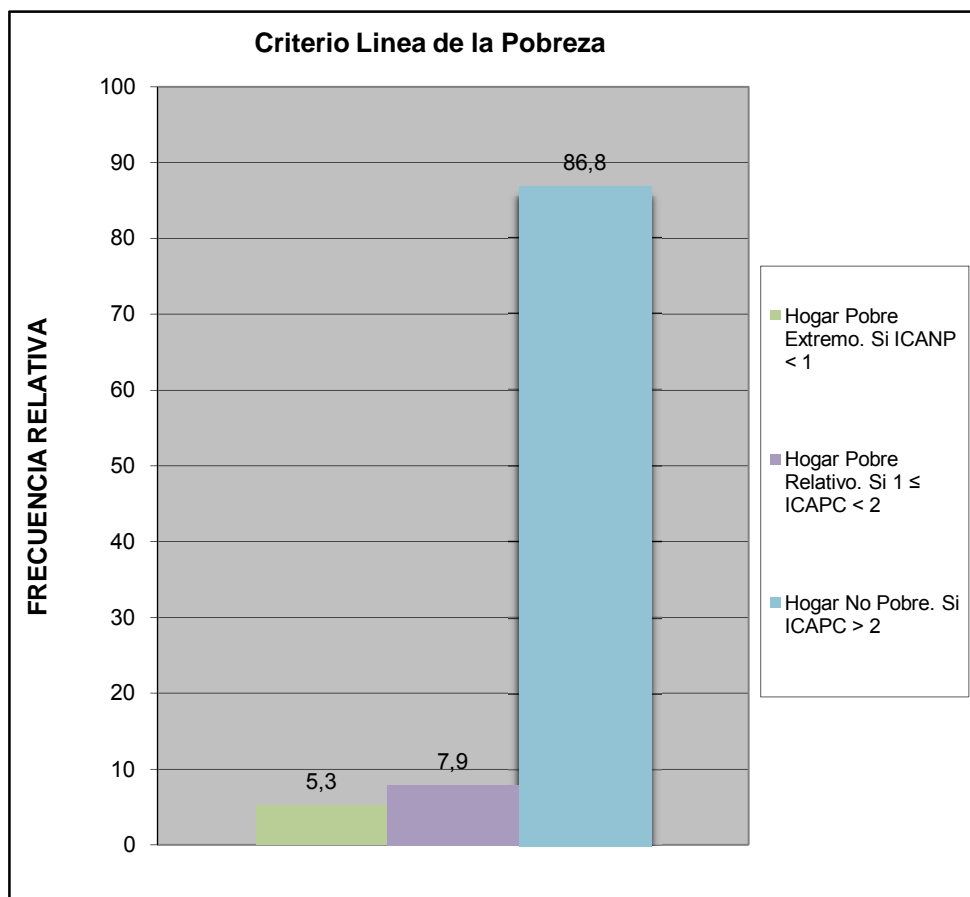

Norte A	Las Morochas I, II, III, IV - Valle Fresco Norte - Valle Fresco Sur
---------	---

Cual es el nivel academico de los miembros de la familia que trabajan en el hogar:	fa	%
Primaria	0	0,0
Secundaria Inconclusa	0	0,0
Bachiller	8	11,3
Técnico Medio	8	11,3
Técnico Superior Universitario	14	19,7
Universitario	40	56,3
Universitario con postgrado	1	1,4
Otro	0	0,0
TOTAL	71	100

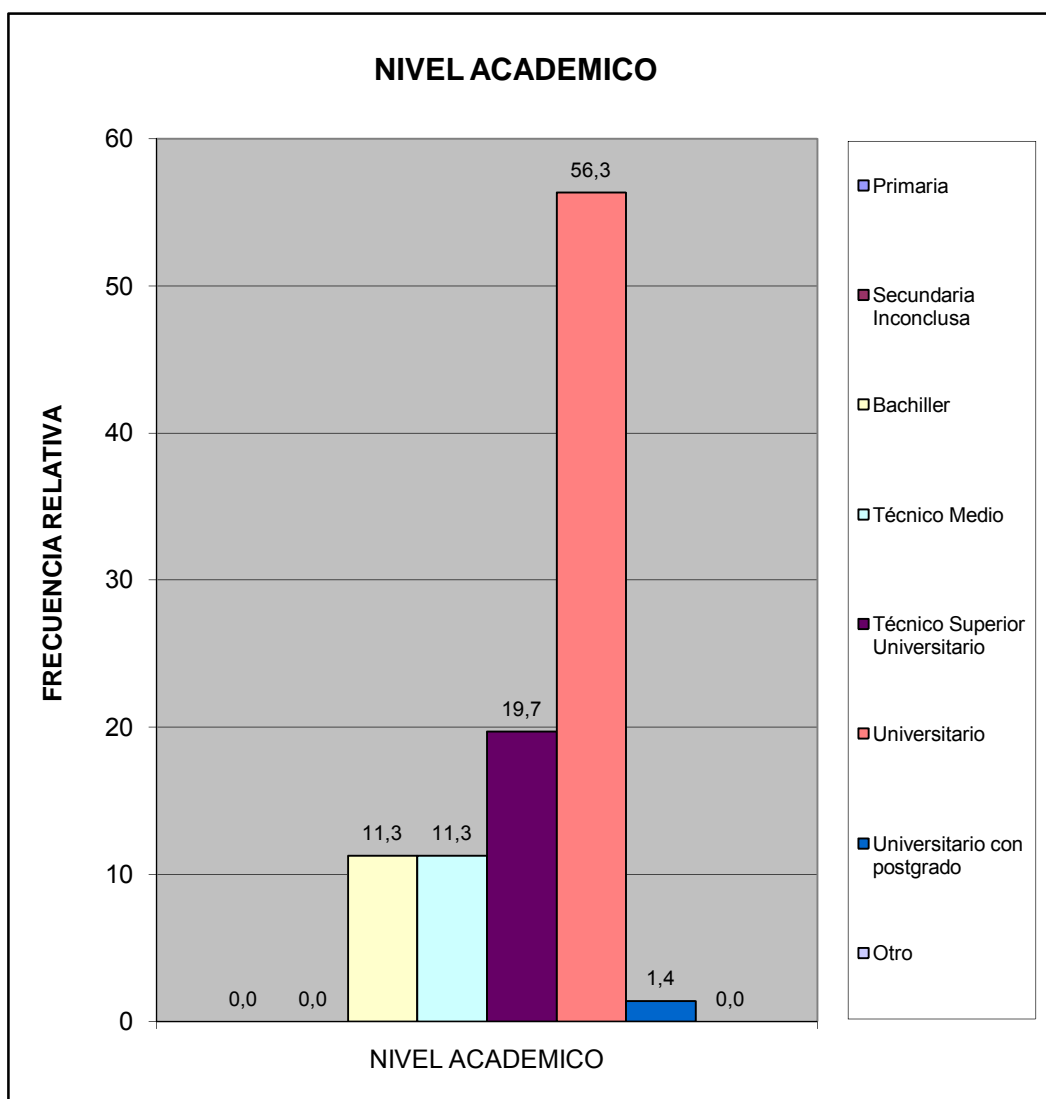

Norte A	Las Morochas I, II, III, IV - Valle Fresco Norte - Valle Fresco Sur
---------	---

¿Cuales cree que son los principales problemas de su comunidad, por orden de prioridad del 1 mayor importancia al 8 menor importancia relativa?	fa	%
Deporte	126	9,2
Educación	196	14,3
Seguridad	244	17,8
Salud	215	15,7
Cultura y Recreación	97	7,1
Infraestructura	141	10,3
Servicios Públicos	223	16,3
Ambiente	126	9,2
TOTAL	1368	100

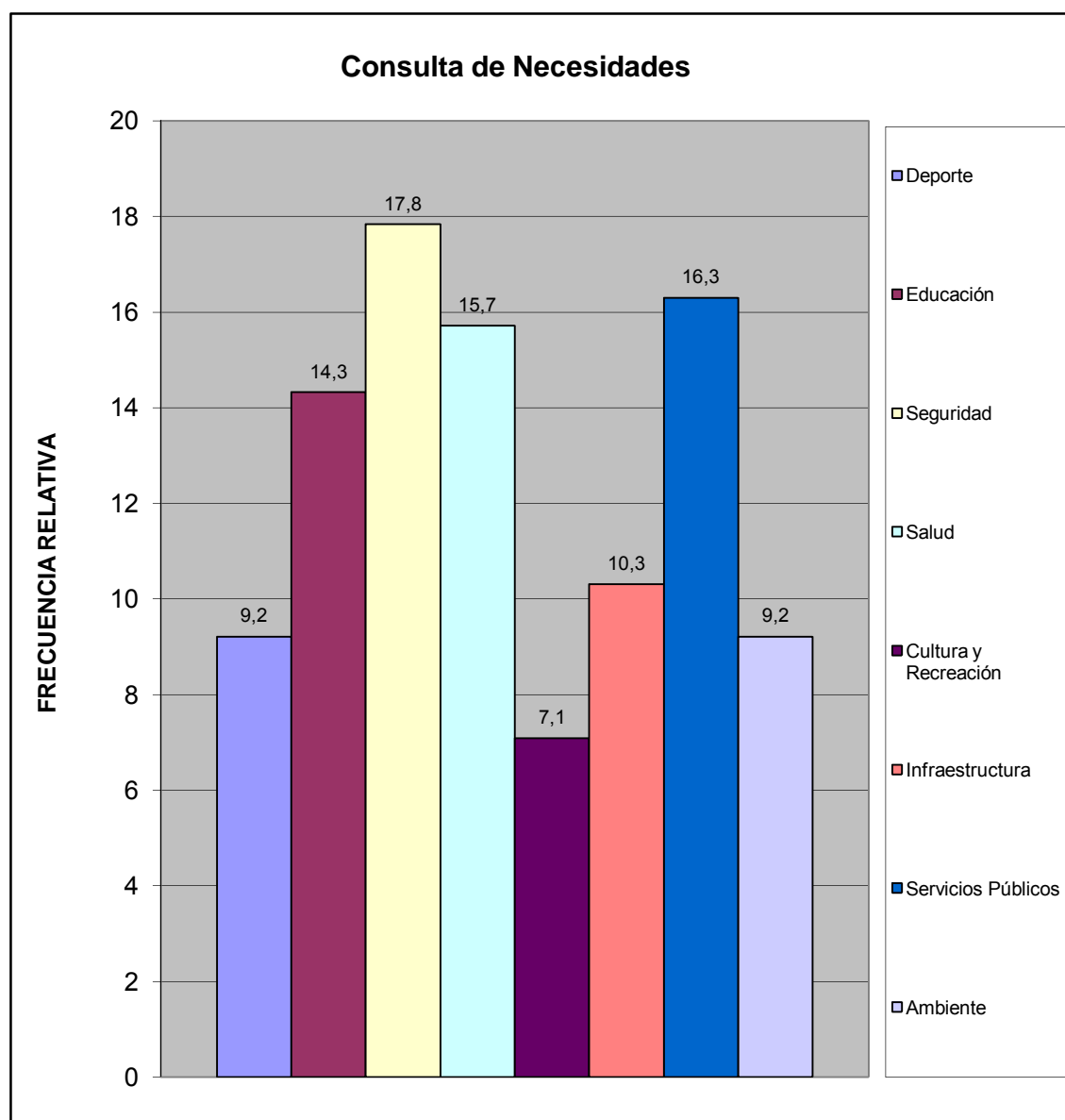

Norte A	Las Morochas I, II, III, IV - Valle Fresco Norte - Valle Fresco Sur
---------	---

III.- SERVICIOS PÚBLICOS.

A esta Vivienda llega el agua por:	fa	%
Acueducto o tubería	19	47,5
Camión Cisterna	0	0,0
Pila publica o estanque	0	0,0
Pozo con tubería o Bomba	20	50,0
Pozo o manantial protegido	1	2,5
Otro	0	0,0
TOTAL	40	100

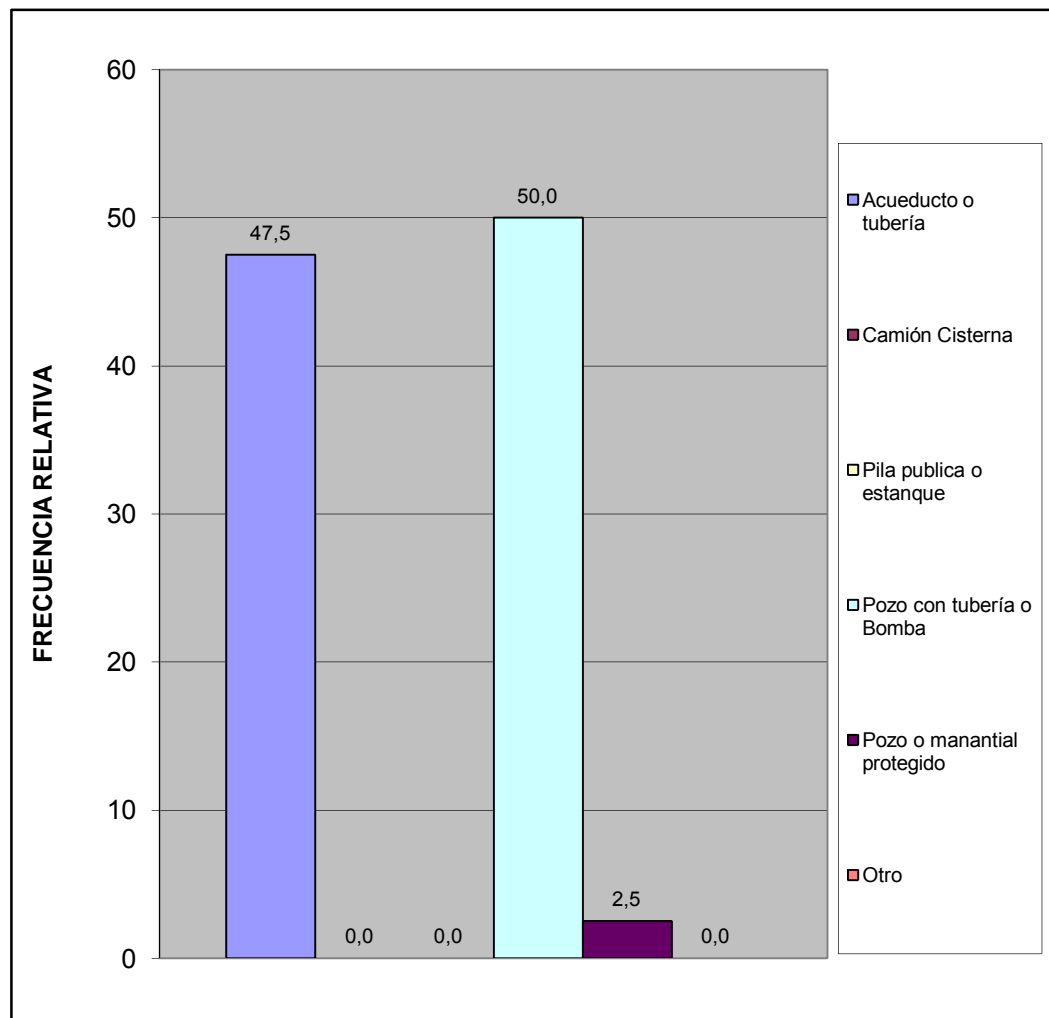

Norte A	Las Morochas I, II, III, IV - Valle Fresco Norte - Valle Fresco Sur
---------	---

¿En esta vivienda tienen alguno de estos problemas con el suministro de agua?	fa	%
Se interrumpe el servicio Frecuentemente.	7	36,8
La cantidad o presión del agua es muy baja.	7	36,8
El agua es turbia.	5	26,3
Tiene mal olor o mal sabor.	0	0,0
Todas las anteriores.	0	0,0
Otros	0	0,0
TOTAL	19	100

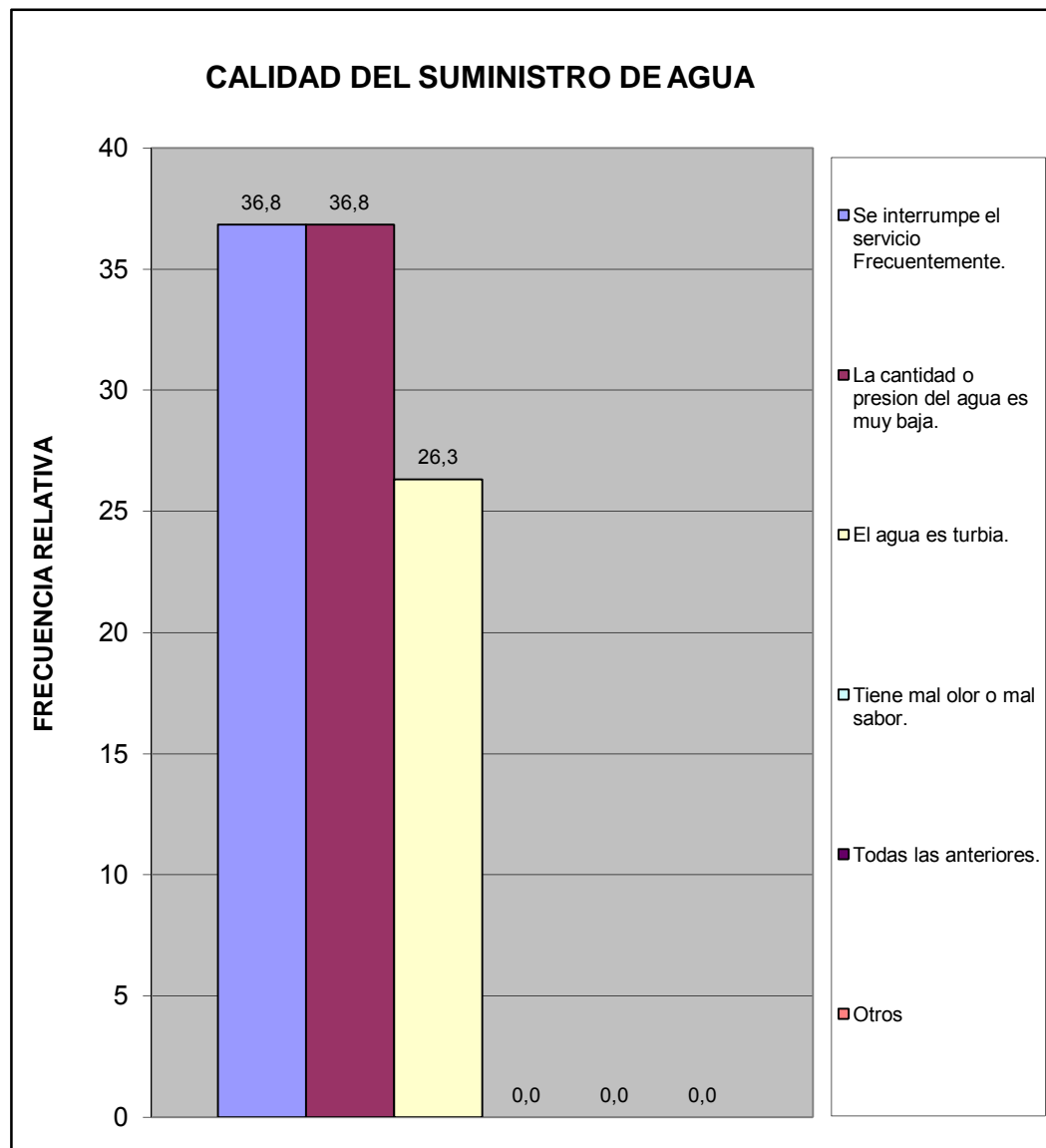

Norte A	Las Morochas I, II, III, IV - Valle Fresco Norte - Valle Fresco Sur
---------	---

¿Conoce usted quien es el responsable del suministro de agua por tubería?	fa	%
Gobierno Nacional (Hidrocentro)	19	59,4
Gobierno Regional (Gobernación)	6	18,8
Gobierno Municipal (Alcaldía de San Diego)	7	21,9
TOTAL	32	100

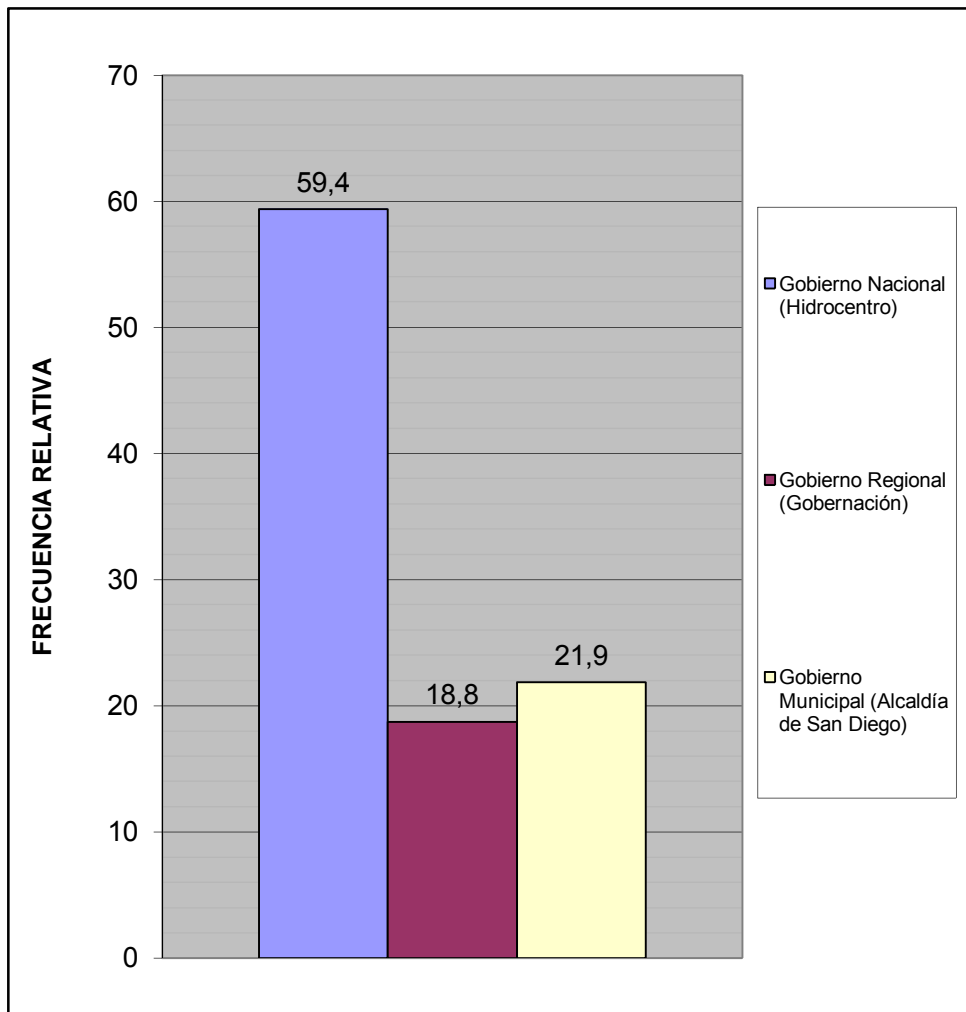

Norte A	Las Morochas I, II, III, IV - Valle Fresco Norte - Valle Fresco Sur
---------	---

¿Conoce usted quien es el responsable del mantenimiento y/o reparación de la red de aguas negras?	fa	%
Gobierno Nacional (Hidrocentro)	11	50,0
Gobierno Regional (Gobernación)	3	13,6
Gobierno Municipal (Alcaldía de San Diego)	8	36,4
TOTAL	22	100

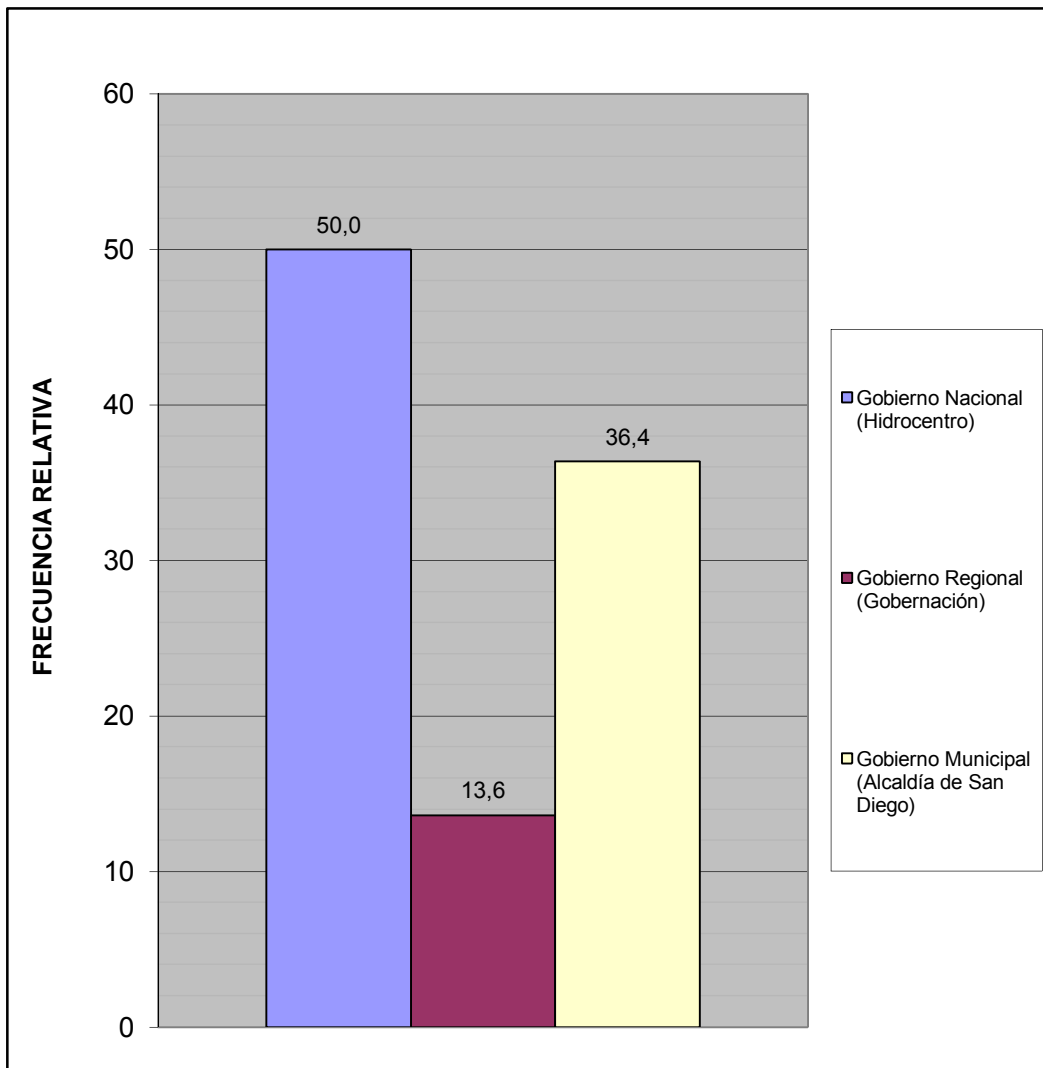

Norte A	Las Morochas I, II, III, IV - Valle Fresco Norte - Valle Fresco Sur
---------	---

¿Cuál es la fuente de suministro eléctrico usada en esta vivienda?	fa	%
Eleoccidente (Cadafe)	21	52,5
Eleval	19	47,5
Planta Electrica Particular	0	0,0
Toma del poste publico	0	0,0
Otro	0	0,0
TOTAL	40	100

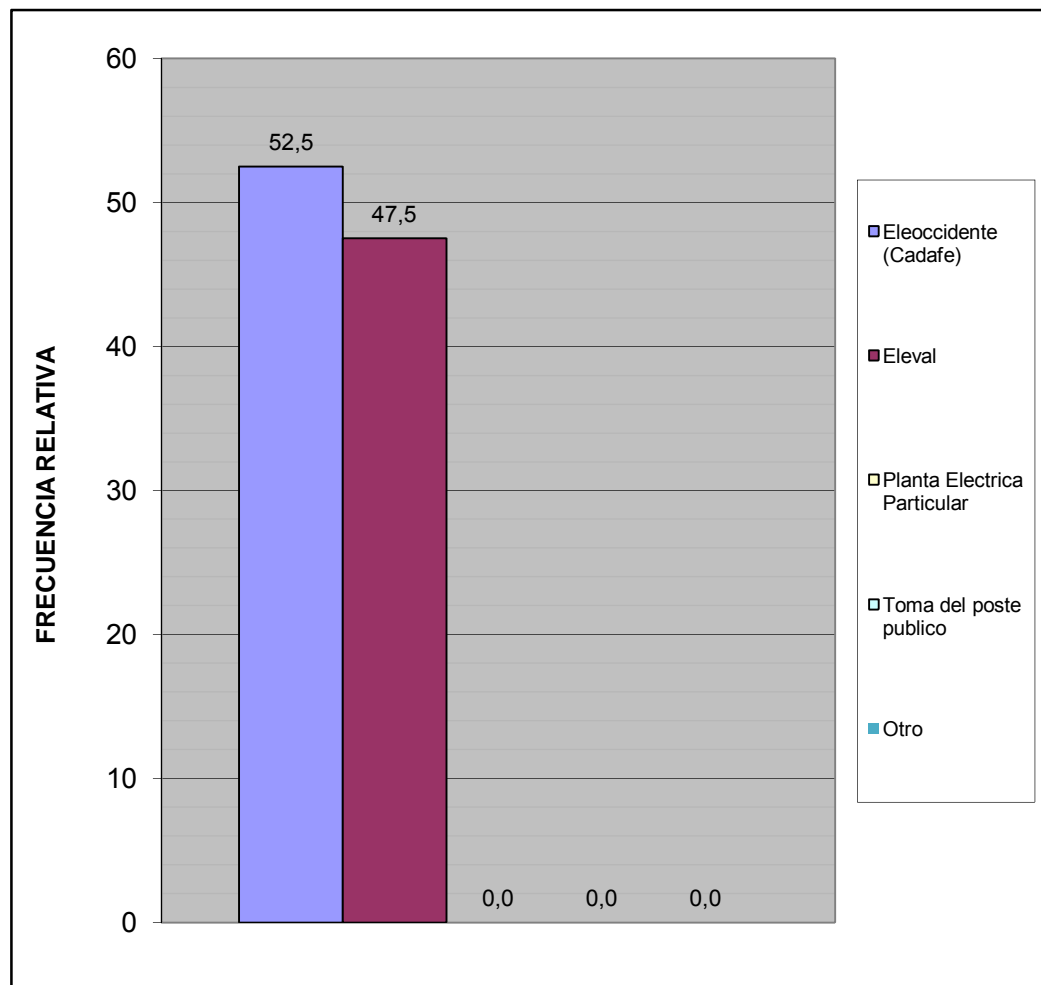

Norte A	Las Morochas I, II, III, IV - Valle Fresco Norte - Valle Fresco Sur
---------	---

¿En su vivienda tienen alguno de estos problemas con el suministro eléctrico?	fa	%
Frecuentes altas y bajas de tensión	30	66,7
Se interrumpe frecuentemente el suministro	12	26,7
Cortos circuitos y quema de artefactos electricos	0	0,0
No tiene problemas con el suministro electrico	3	6,7
Otro	0	0,0
TOTAL	45	100

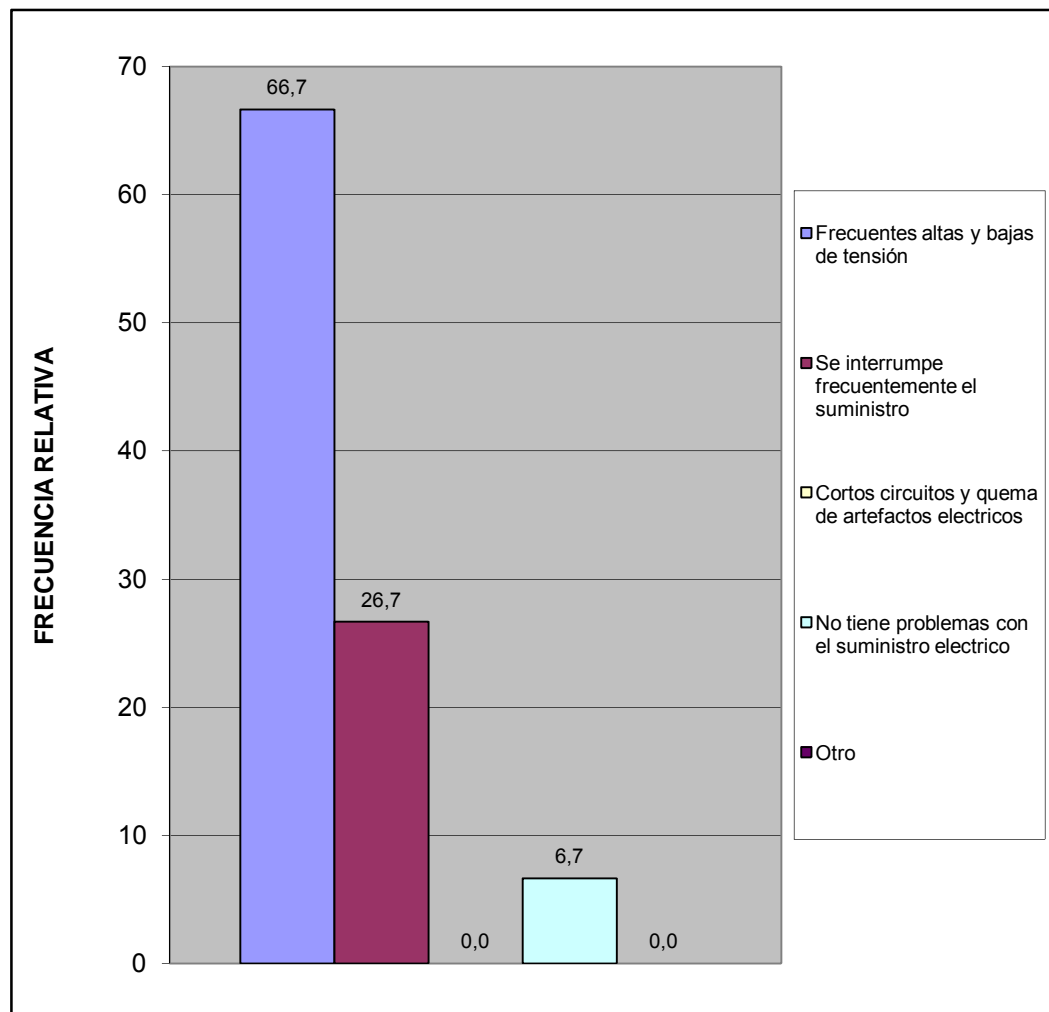

Norte A	Las Morochas I, II, III, IV - Valle Fresco Norte - Valle Fresco Sur
---------	---

Esta vivienda tiene:	fa	%
Poceta conectada a cloaca	11	28,2
Poceta conectada a pozo séptico	26	66,7
No tiene conexión a pozo séptico o a la cloaca	2	5,1
Excusado de hoyo o letrina	0	0,0
No tiene excusado	0	0,0
TOTAL	39	100

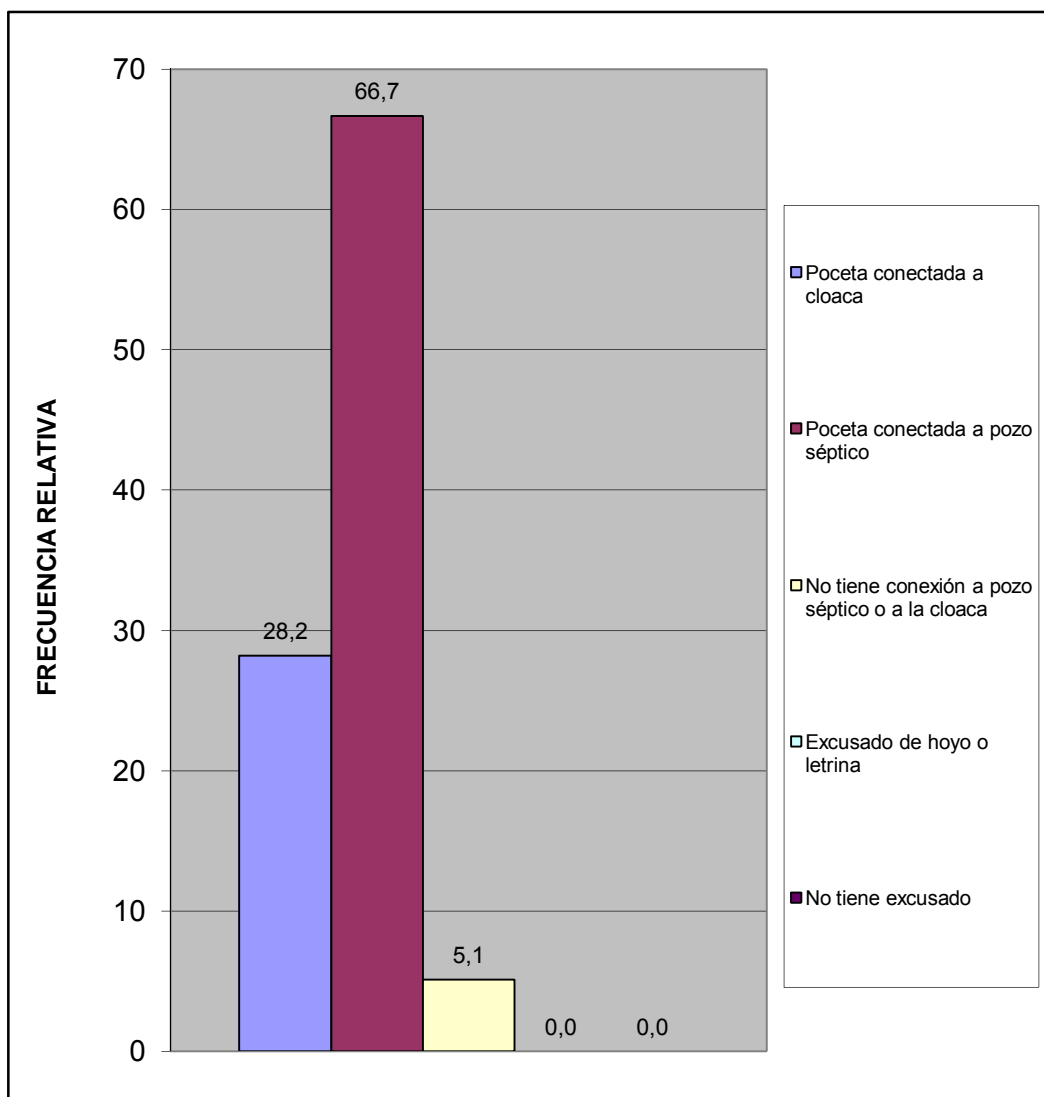

Norte A	Las Morochas I, II, III, IV - Valle Fresco Norte - Valle Fresco Sur
---------	---

IV.- ACCESIBILIDAD A SERVICIOS PÚBLICOS

¿En los últimos 12 meses han tenido alguno de los siguientes problemas con las redes de cloacas?	fa	%
Se tapa con regularidad	3	9,1
Se desbordan cuando llueve	4	12,1
Malos olores hacia el interior de la vivienda	0	0,0
Otro	1	3,0
No tiene problemas con las redes de cloacas	25	75,8
TOTAL	33	100

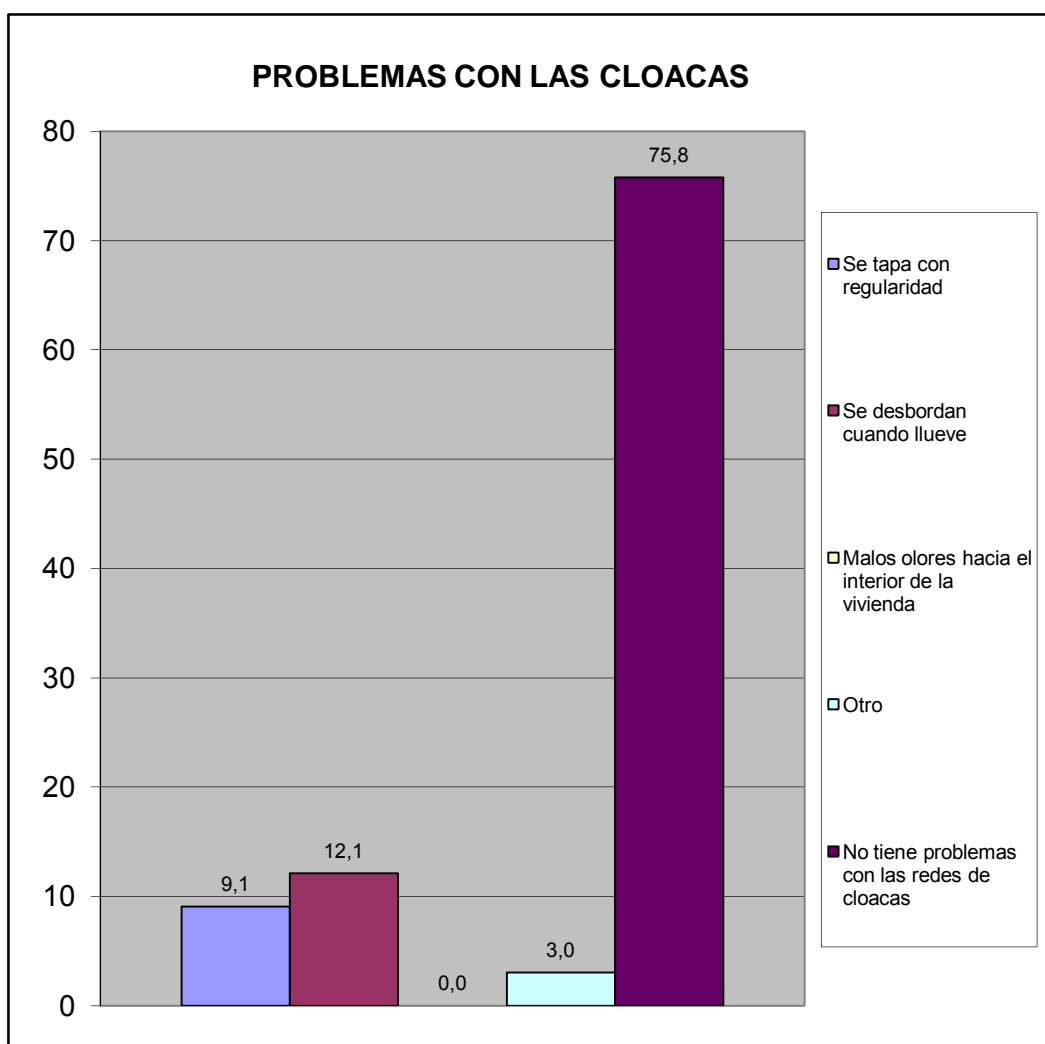

Norte A	Las Morochas I, II, III, IV - Valle Fresco Norte - Valle Fresco Sur
---------	---

En caso de tener algún problema con el sistema de cloacas ¿cuál cree Ud. Es la principal razón de que ocurra?	fa	%
Insuficiente Capacidad (tamaño) del sistema.	3	42,9
Vencimiento de las Cloacas (Antigüedad)	1	14,3
Los vecinos echan desperdicios y las obstruyen	0	0,0
En muchas casas el drenaje de lluvia esta conectado a las cloacas (empotradas)	1	14,3
Falta de mantenimiento	1	14,3
Otro	1	14,3
TOTAL	7	100

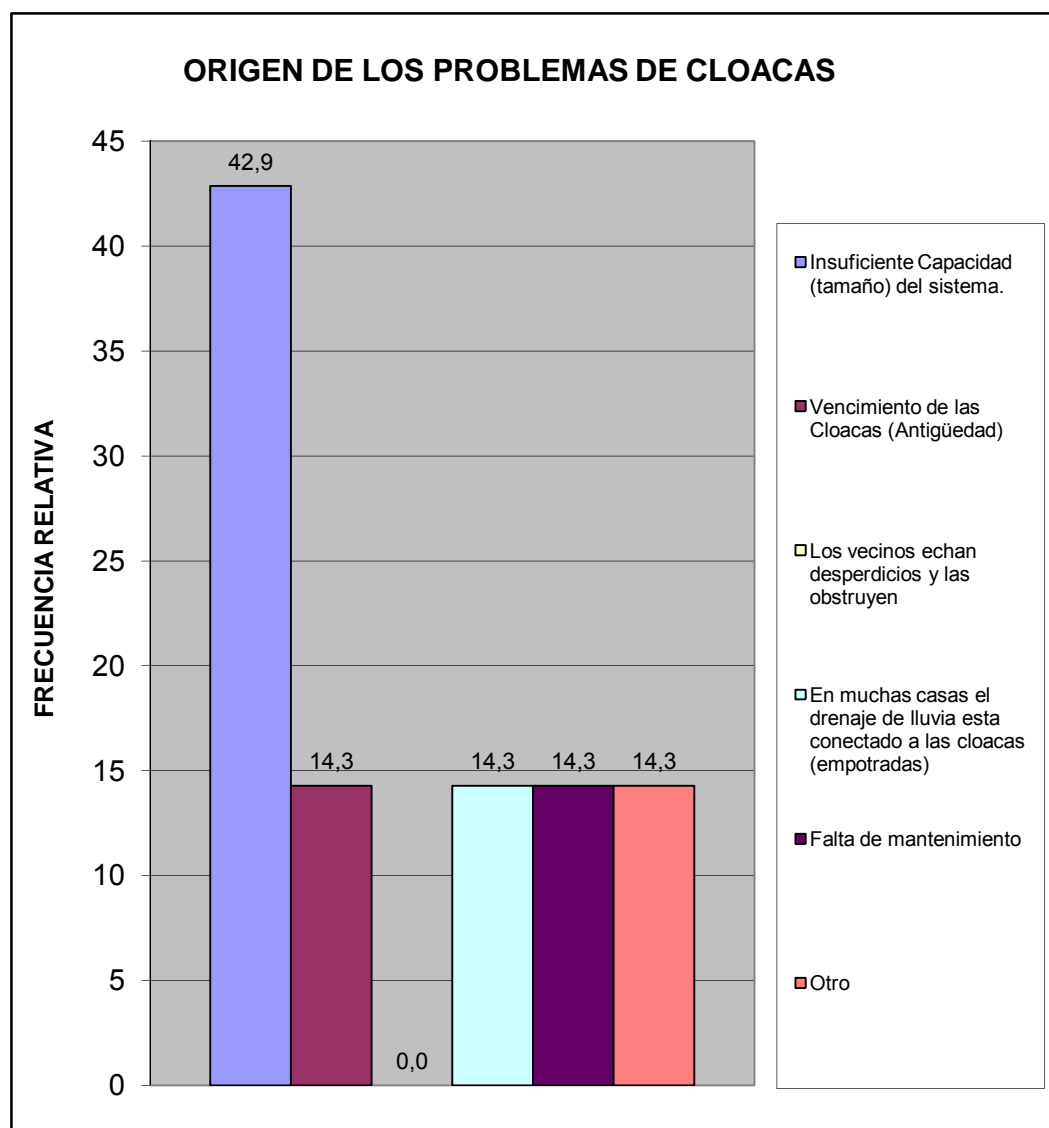

Norte A	Las Morochas I, II, III, IV - Valle Fresco Norte - Valle Fresco Sur
---------	---

¿En esta Vivienda la basura?	fa	%
Es recogida por el servicio de aseo urbano	39	97,5
Se Deposita en Container Colectivo	0	0,0
No hay servicio de aseo urbano	1	2,5
TOTAL	40	100

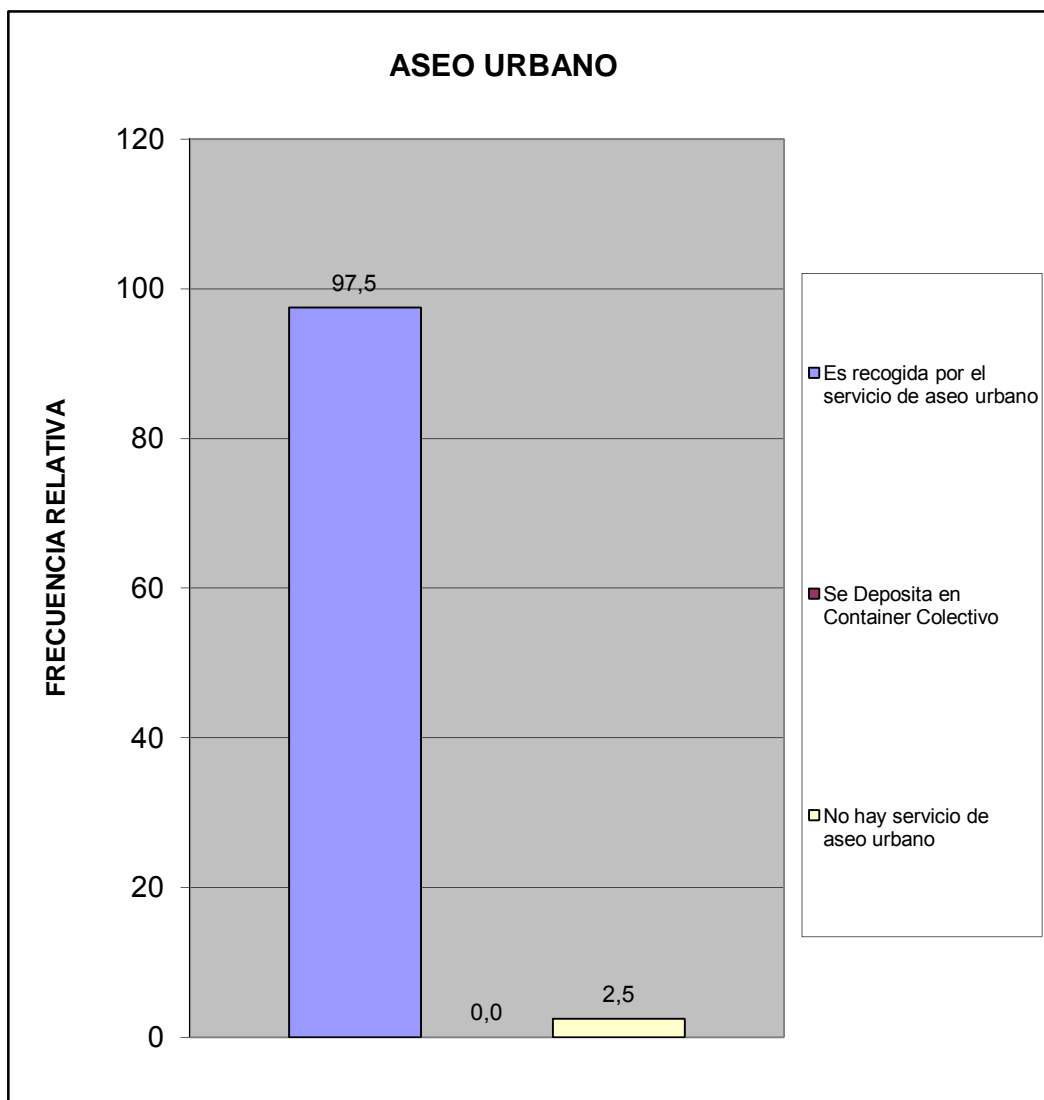

Norte A	Las Morochas I, II, III, IV - Valle Fresco Norte - Valle Fresco Sur
---------	---

¿Qué percepción tiene usted acerca de la limpieza del Municipio San Diego?	fa	%
Excelente	5	12,8
Buena	24	61,5
Regular	10	25,6
Mala	0	0,0
Pesima	0	0,0
No opina	0	0,0
TOTAL	39	100

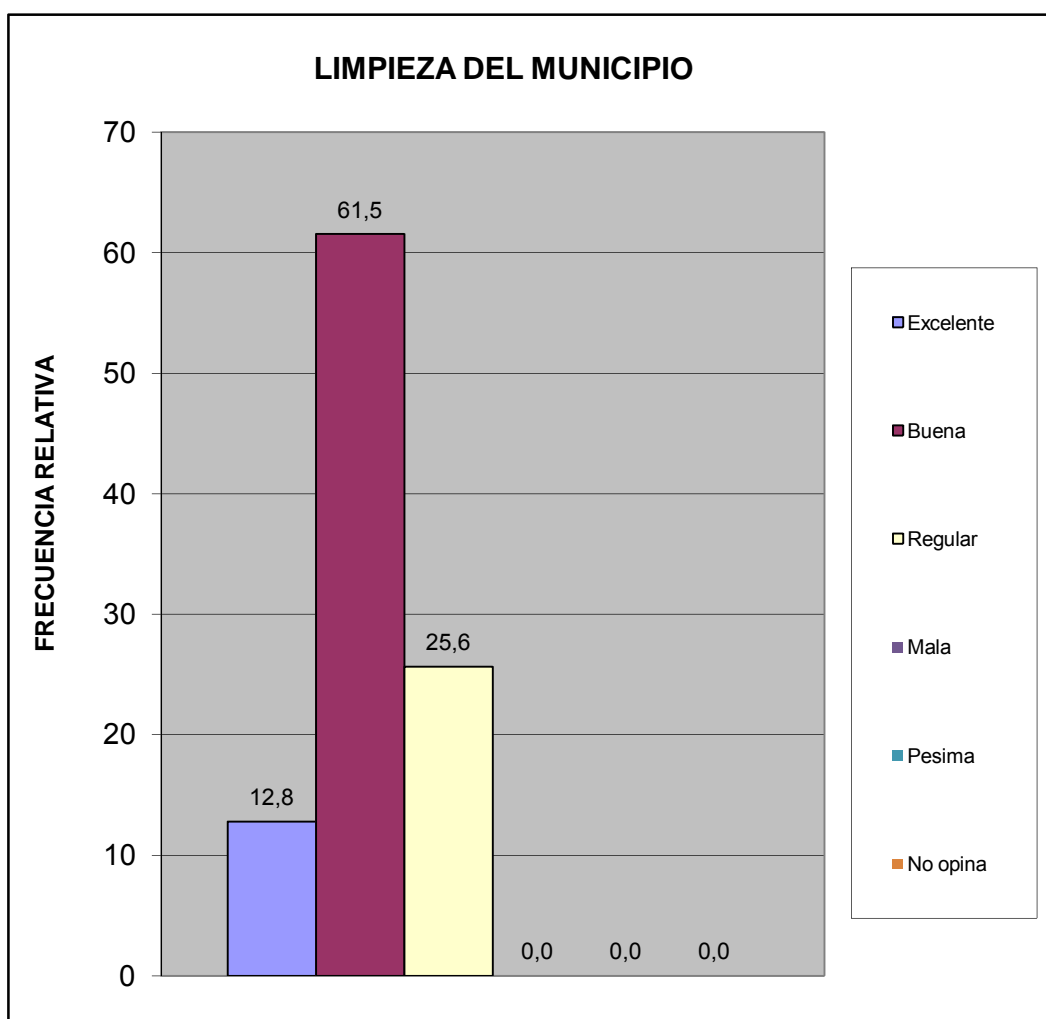

Norte A	Las Morochas I, II, III, IV - Valle Fresco Norte - Valle Fresco Sur
---------	---

¿Qué percepción tiene usted acerca del mantenimiento de parques, plazas y las áreas de dominio público?	fa	%
Excelente	11	28,2
Buena	17	43,6
Regular	9	23,1
Mala	0	0,0
Pesima	0	0,0
No opina	1	2,6
TOTAL	38	97

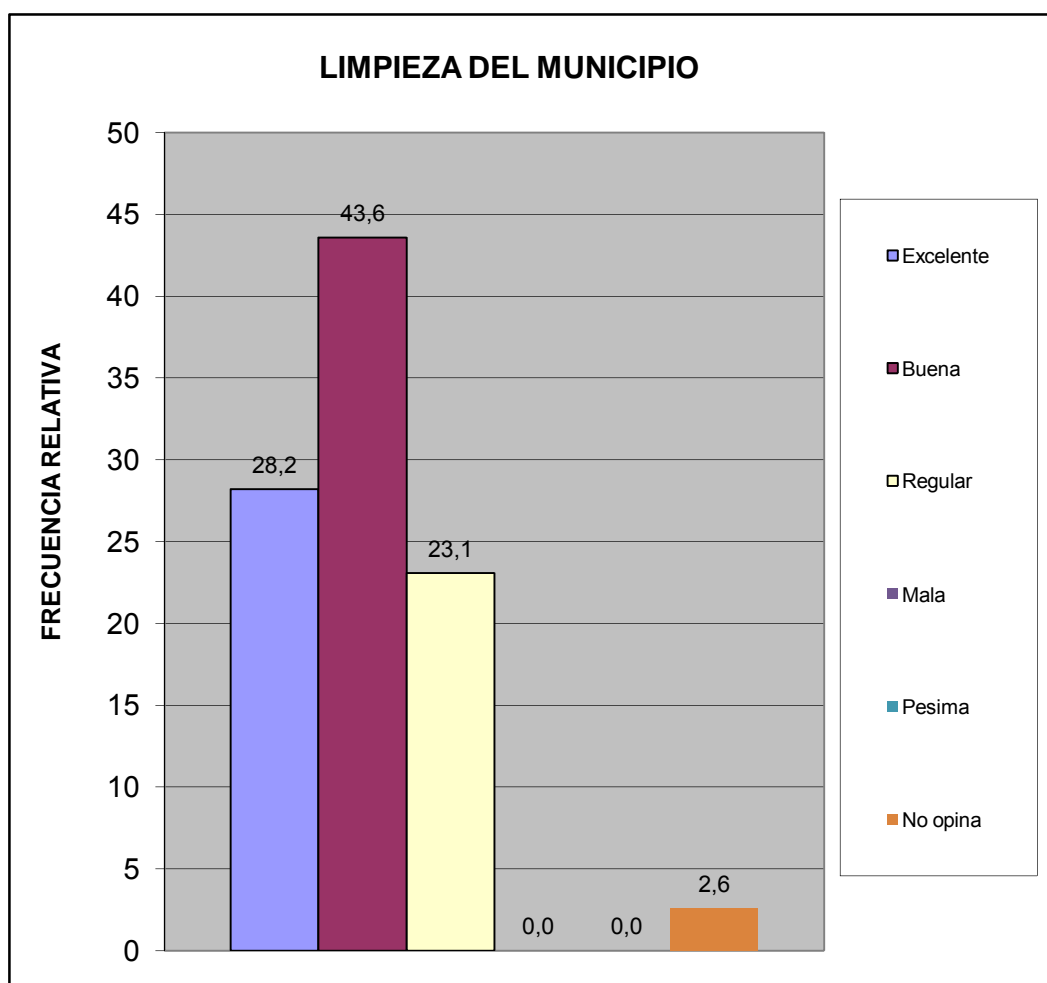

Norte A	Las Morochas I, II, III, IV - Valle Fresco Norte - Valle Fresco Sur
---------	---

¿En su comunidad tienen alguno de estos problemas con el servicio de aseo urbano?	fa	%
El camión pasa muy pocas veces	10	23,8
El camión no tiene días fijos para pasar	10	23,8
El camión no llega a la hora que le corresponde	3	7,1
Dejan la basura regada en la calle	3	7,1
Dejan muy hediondo el ambiente cuando pasan	0	0,0
La cuadrilla pide dinero	3	7,1
La cuadrilla es grosera con los vecinos	0	0,0
Otro	0	0,0
No Tiene Problemas con el Servicio de Aseo Urbano	13	31,0
TOTAL	42	100

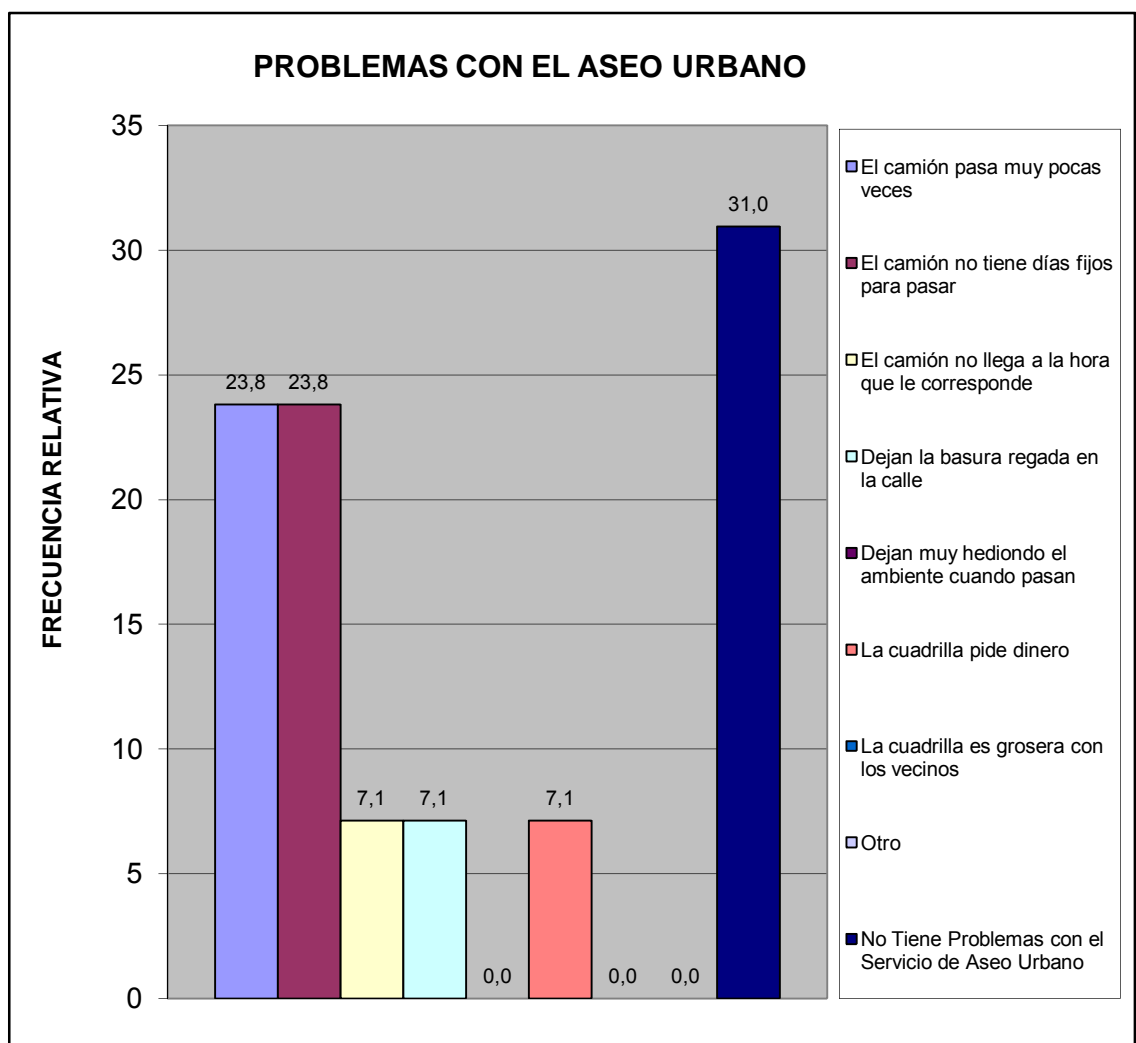

Norte A	Las Morochas I, II, III, IV - Valle Fresco Norte - Valle Fresco Sur
---------	---

¿En su comunidad han tenido alguno de estos problemas con el tendido eléctrico?	fa	%
Exceso de cables conectados a los postes	6	15,4
Obstrucción por cableado muy bajo	2	5,1
Ramas de arboles enredadas en el cableado	8	20,5
Tendido eléctrico obsoleto	4	10,3
Poca cantidad de transformadores	9	23,1
Otro	1	2,6
No Tiene Problema	9	23,1
TOTAL	39	100

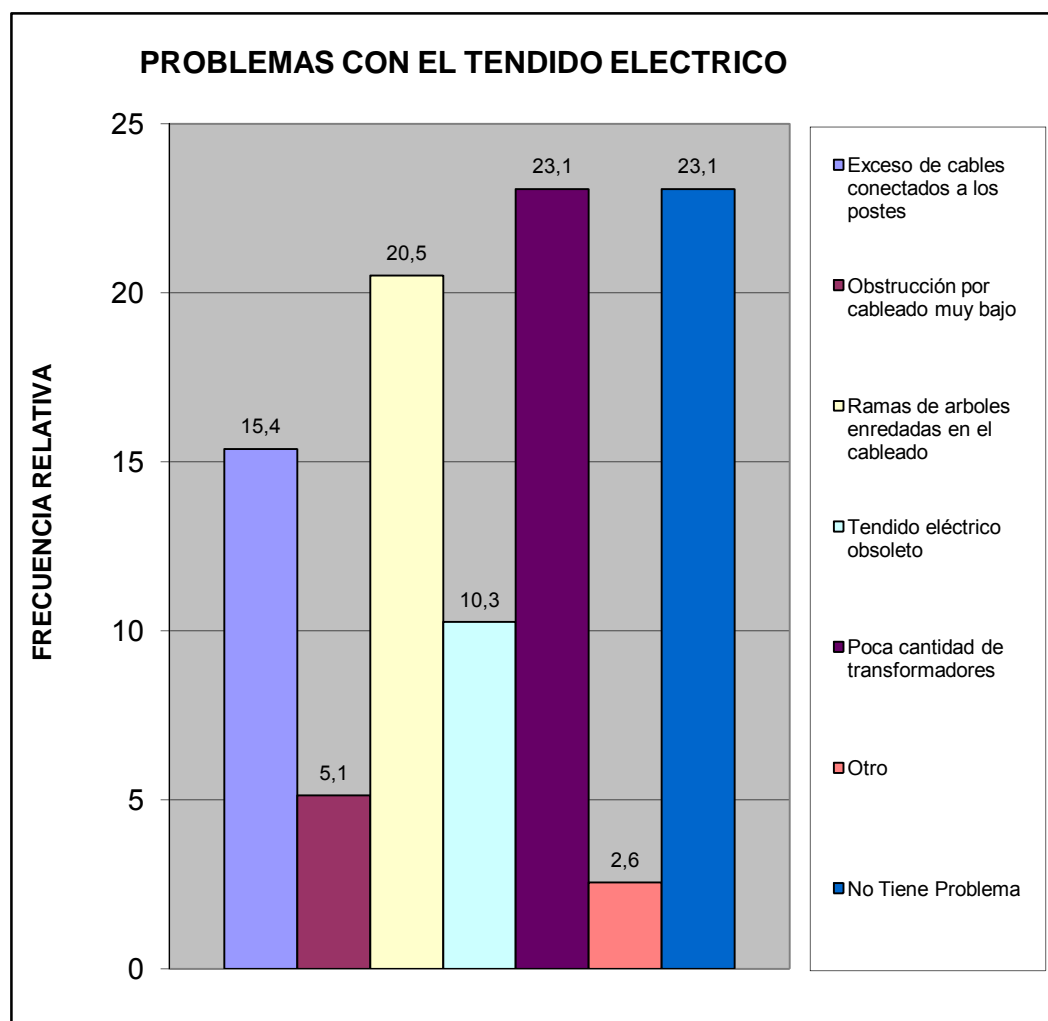

Norte A	Las Morochas I, II, III, IV - Valle Fresco Norte - Valle Fresco Sur
---------	---

¿En su comunidad tienen alguno de estos problemas con el alumbrado público?	fa	%
Insuficiente numero de postes de luz	19	43,2
Baja intensidad de los bombillos	10	22,7
Postes mal ubicados	2	4,5
Los bombillos no se reponen a tiempo	11	25,0
Los delincuentes rompen los bombillos	0	0,0
Otro	0	0,0
No Tiene Problema con el alumbrado publico	2	4,5
TOTAL	44	100

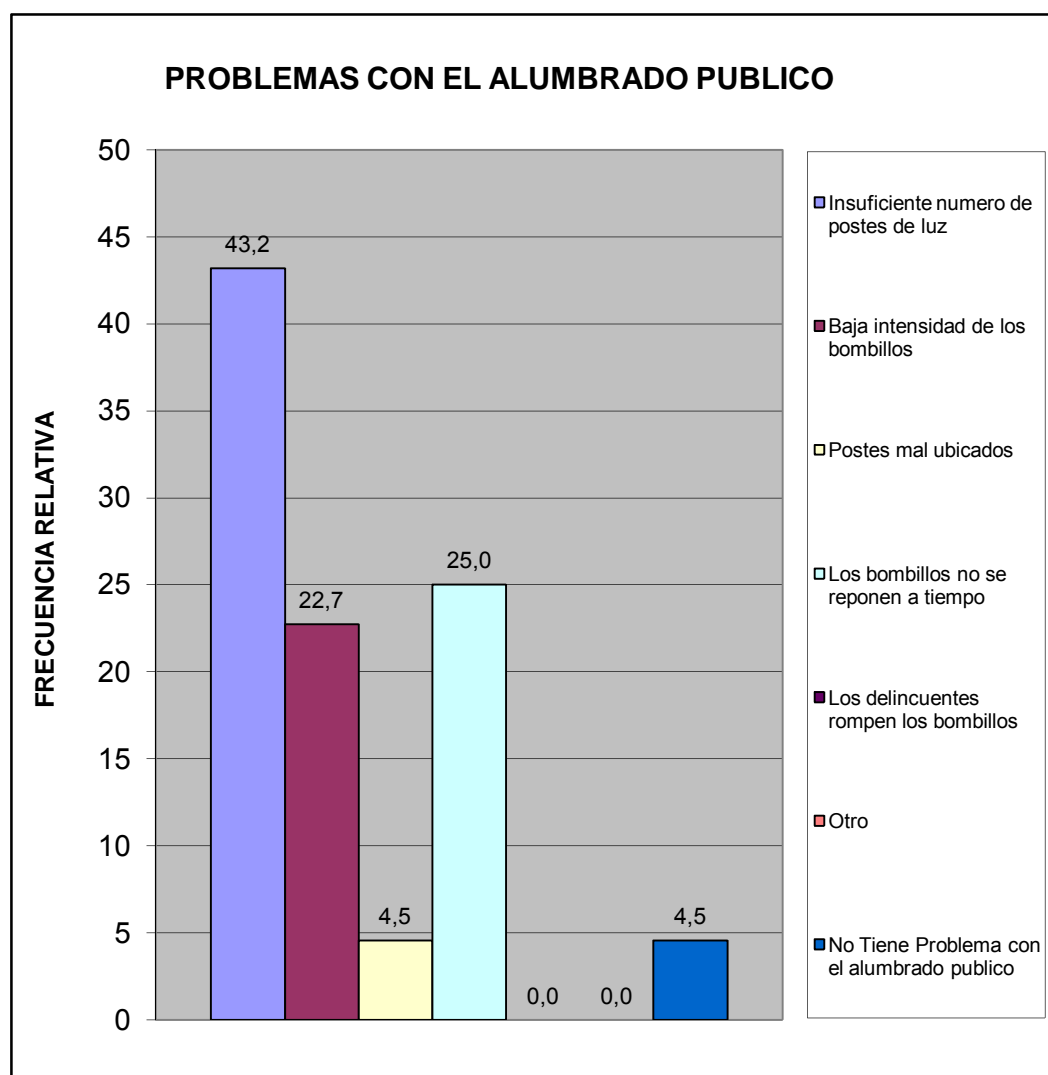

Norte A	Las Morochas I, II, III, IV - Valle Fresco Norte - Valle Fresco Sur
---------	---

Pobreza Estructural	fa	%
Hogares sin NBI (No Pobre)	5	12,5
Hogares con 1 NBI (Pobres)	30	75,0
Hogares con ≥ 2 NBI (Pobre extremo)	5	12,5
TOTAL	40	100

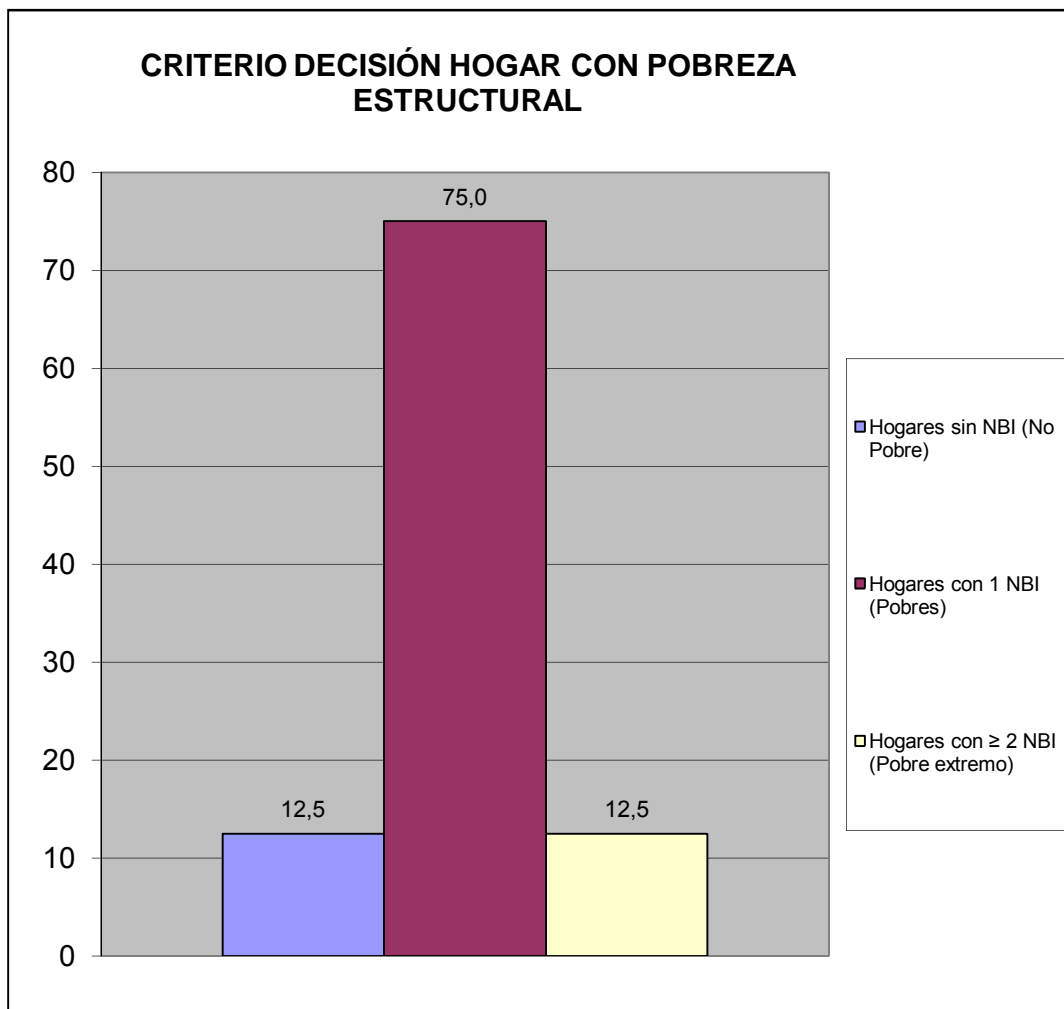

Norte A	Las Morochas I, II, III, IV - Valle Fresco Norte - Valle Fresco Sur
---------	---

V.- MOVILIDAD Y MEDIOS DE TRANSPORTE.

¿Cuál medio de transporte que más utilizan los miembros del hogar?	fa	%
Autobús Publico	7	13,5
Vehículo particular	39	75,0
Motocicleta	2	3,8
Bicicleta	1	1,9
Caminando	2	3,8
Ruta de Trabsporte de la Alcaldía de san Diego	1	1,9
Otro	0	0,0
TOTAL	52	100

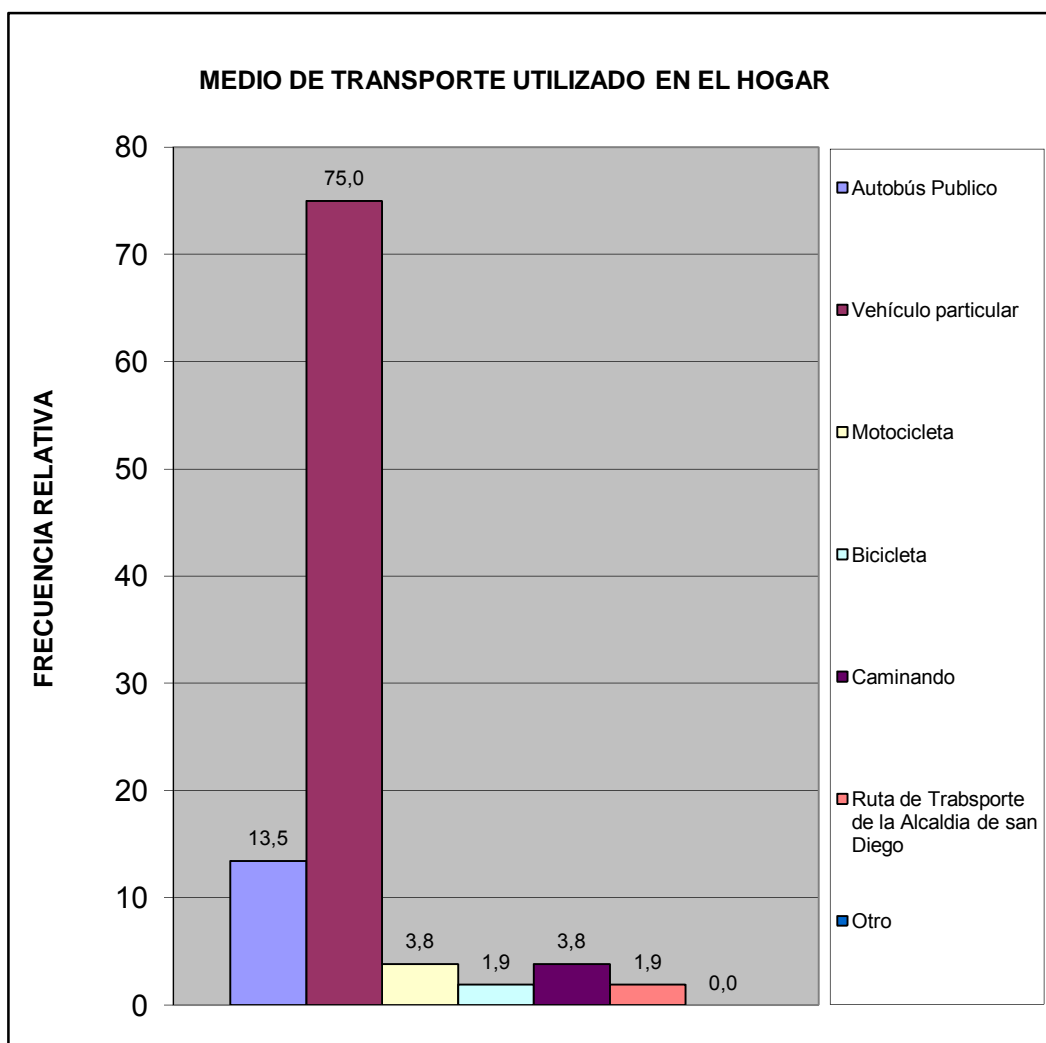

Norte A	Las Morochas I, II, III, IV - Valle Fresco Norte - Valle Fresco Sur
---------	---

Utilizarían la bicicleta para ir:	fa	%
A la Escuela, Liceo ó Universidad	4	8,7
Al Trabajo	5	10,9
De Compras	4	8,7
De Paseo	8	17,4
Hacer Deporte	11	23,9
Otro	0	0,0
No la utilizaría	14	30,4
TOTAL	46	100

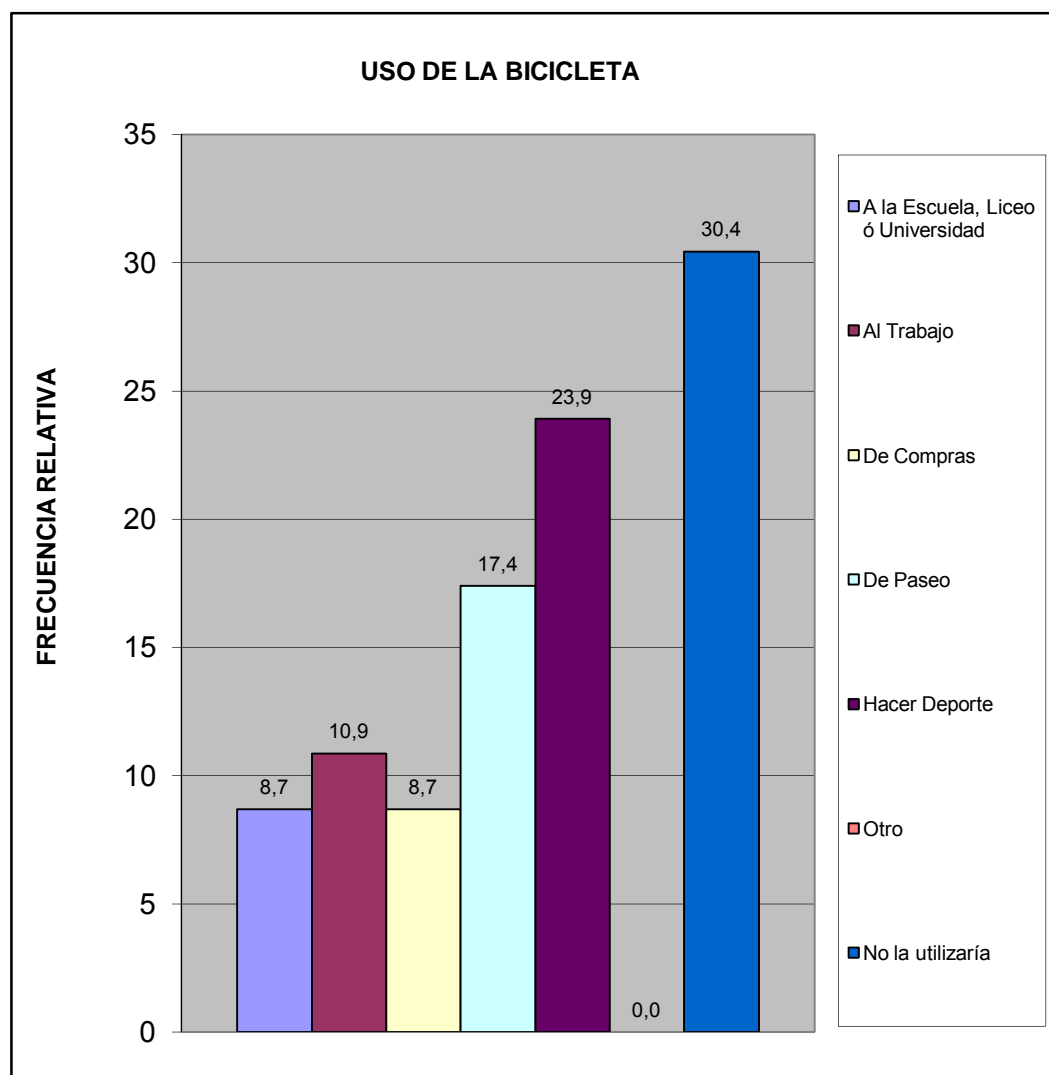

Norte A	Las Morochas I, II, III, IV - Valle Fresco Norte - Valle Fresco Sur
---------	---

VI.- TRANSPORTE PÚBLICO.

¿Cuántos minutos debe caminar para llegar a la parada de autobús más próxima de su vivienda?	fa	%
Hasta 5 minutos	0	0,0
De 6 a 10 minutos	1	2,5
De 11 a 20 minutos	5	12,5
Mas de 21 minutos	17	42,5
Ningún miembro del hogar usa transporte público	7	17,5
No sabe	10	25,0
TOTAL	40	100

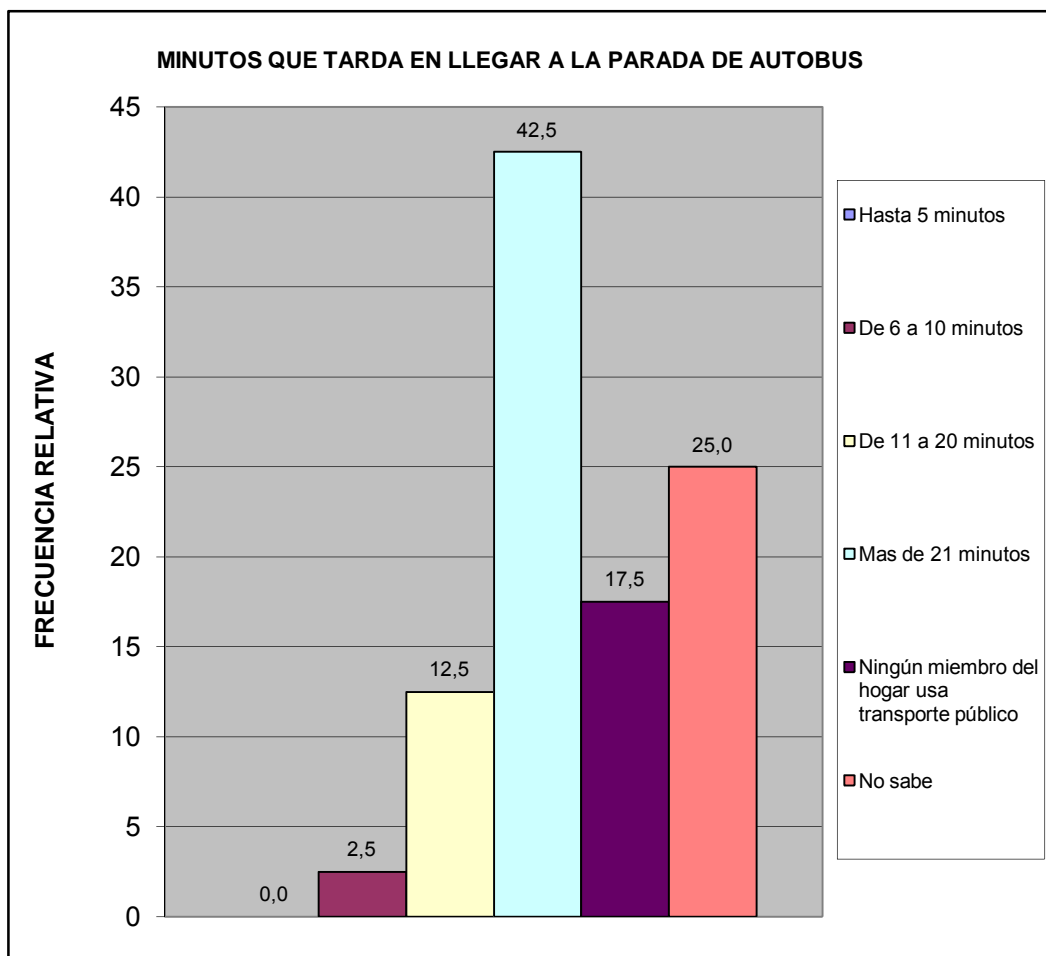

Norte A	Las Morochas I, II, III, IV - Valle Fresco Norte - Valle Fresco Sur
---------	---

¿Cuál es el tiempo aproximado de espera en la parada hasta que llega el autobús o la camioneta?	fa	%
Hasta 3 minutos	1	2,5
De 4 a 15 minutos	14	35,0
De 16 a 30 minutos	3	7,5
Mas de 31 minutos	4	10,0
Ningún miembro del hogar usa transporte publico	7	17,5
No Sabe	11	27,5
TOTAL	40	100

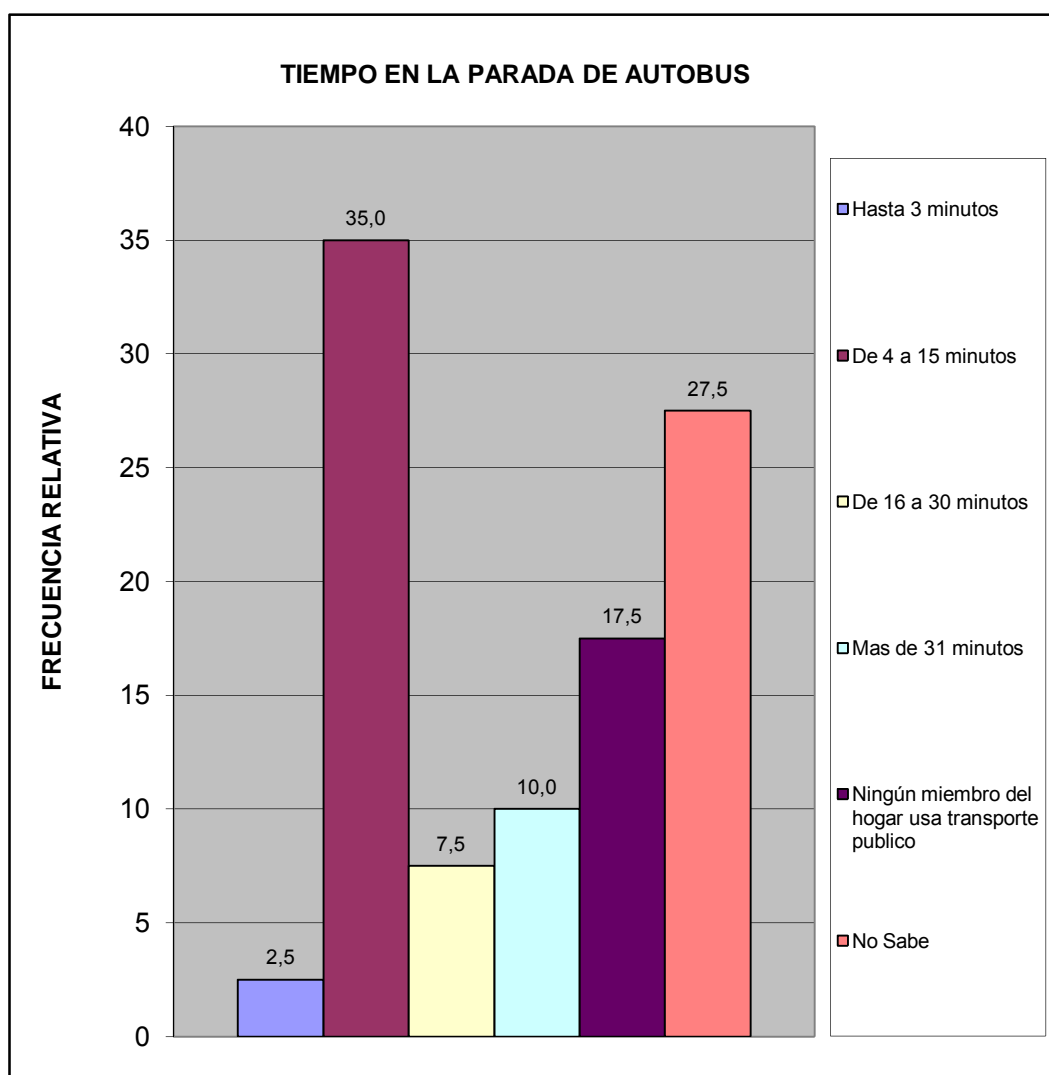

Norte A	Las Morochas I, II, III, IV - Valle Fresco Norte - Valle Fresco Sur
---------	---

¿Cuál es el problema más importante que afronta el transporte público?	fa	%
La inseguridad dentro de la unidad (atracos, robos, agresiones físicas)	21	35,6
La falta de limpieza	8	13,6
El tiempo que tardan en llegar al destino	3	5,1
El tiempo que se tarda esperándolos en la parada	4	6,8
El mal estado de la unidad	8	13,6
La ciudad ha crecido y se siguen manteniendo las mismas rutas	2	3,4
La falta de supervisión del servicio de transporte	0	0,0
Maltrato de los operadores a los usuarios del sistema	0	0,0
Otro	0	0,0
Ningún miembro del hogar usa transporte público	2	3,4
No Sabe	11	18,6
TOTAL	59	100

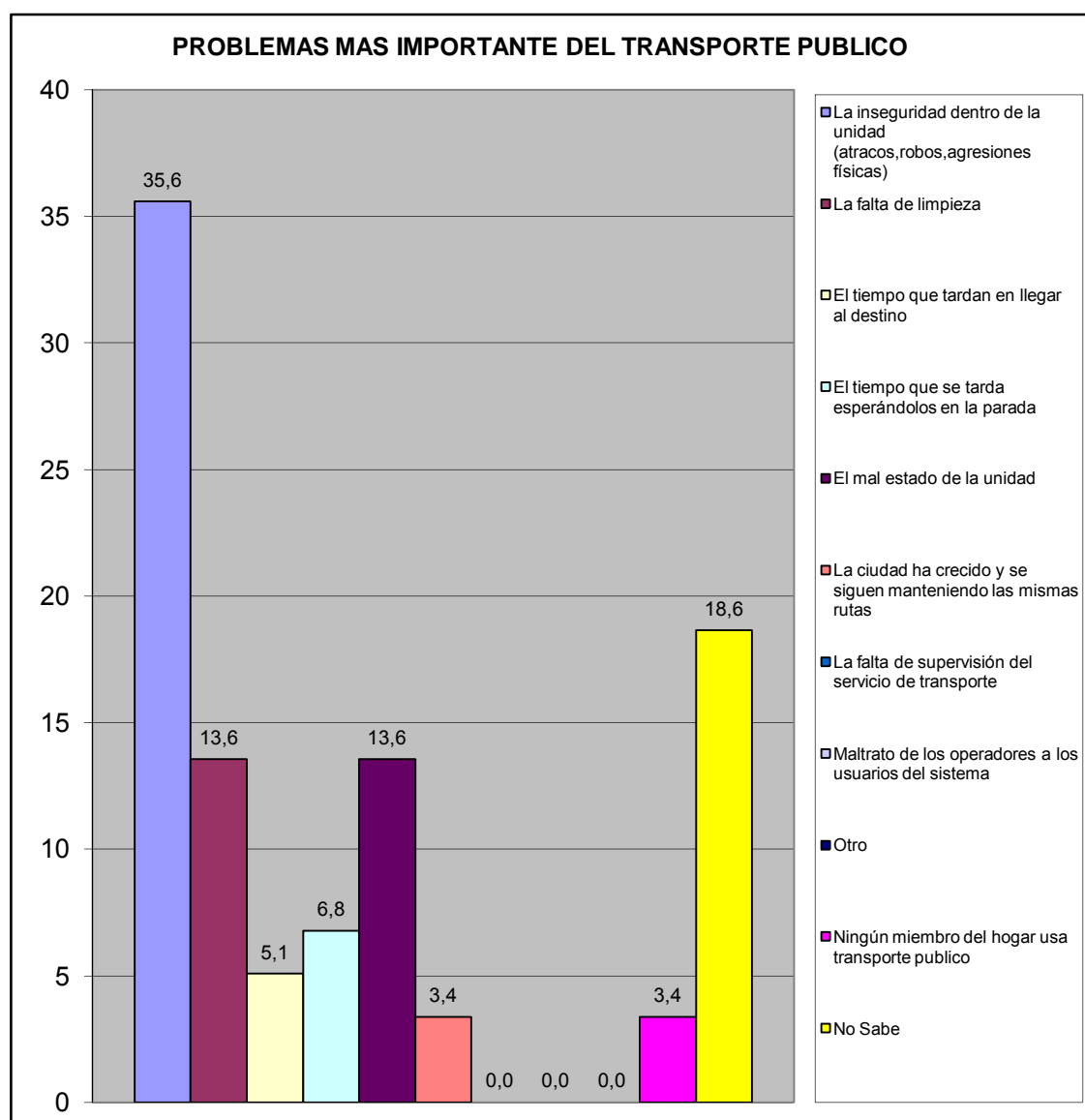

Norte A	Las Morochas I, II, III, IV - Valle Fresco Norte - Valle Fresco Sur
---------	---

VII.- SEGURIDAD PÚBLICA.

¿En la comunidad donde está ubicada su vivienda existe un módulo policial?	fa	%
Si	2	5,0
No	36	90,0
No sabe	2	5,0
No responde	0	0,0
TOTAL	40	100

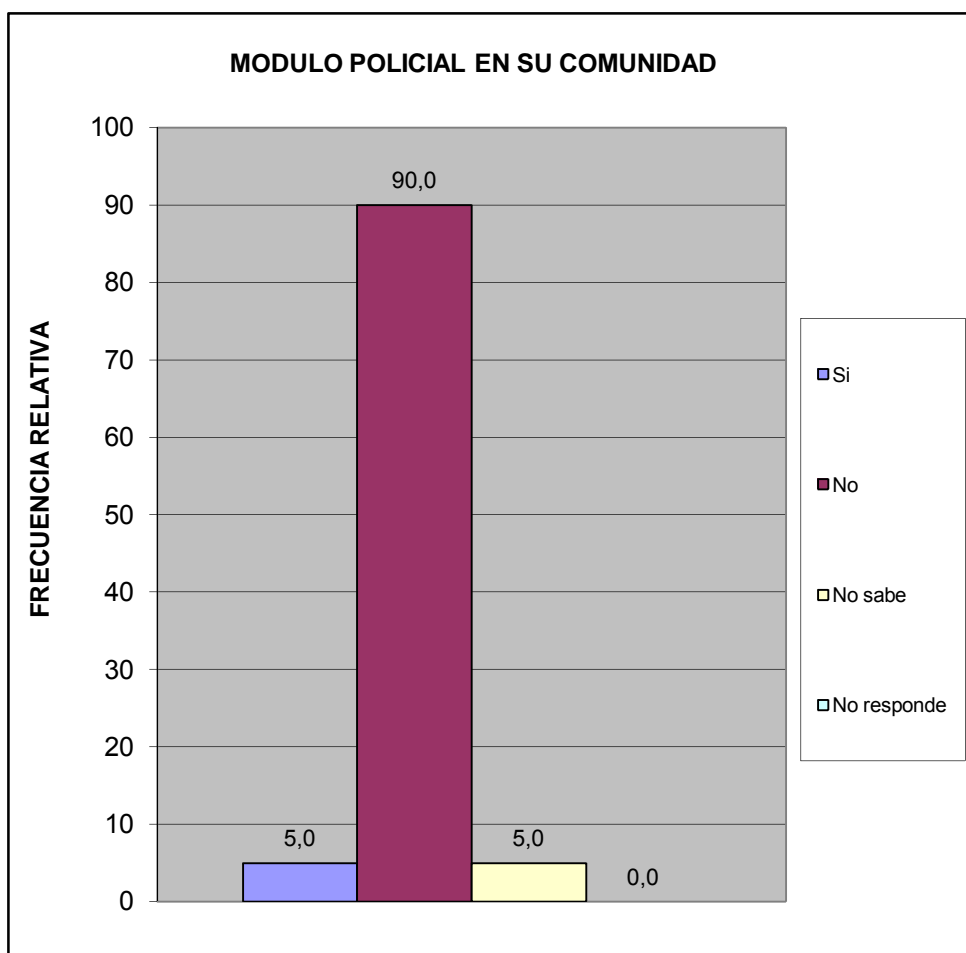

Norte A	Las Morochas I, II, III, IV - Valle Fresco Norte - Valle Fresco Sur
---------	---

¿Cuántos minutos le toma llegar caminando al módulo policial más cercano?	fa	%
Hasta 15 minutos	0	0,0
De 16 a 30 minutos	9	22,5
Mas de 31 minutos	8	20,0
No hay modulo policial cercano	10	25,0
No sabe	12	30,0
No responde	1	2,5
TOTAL	40	100

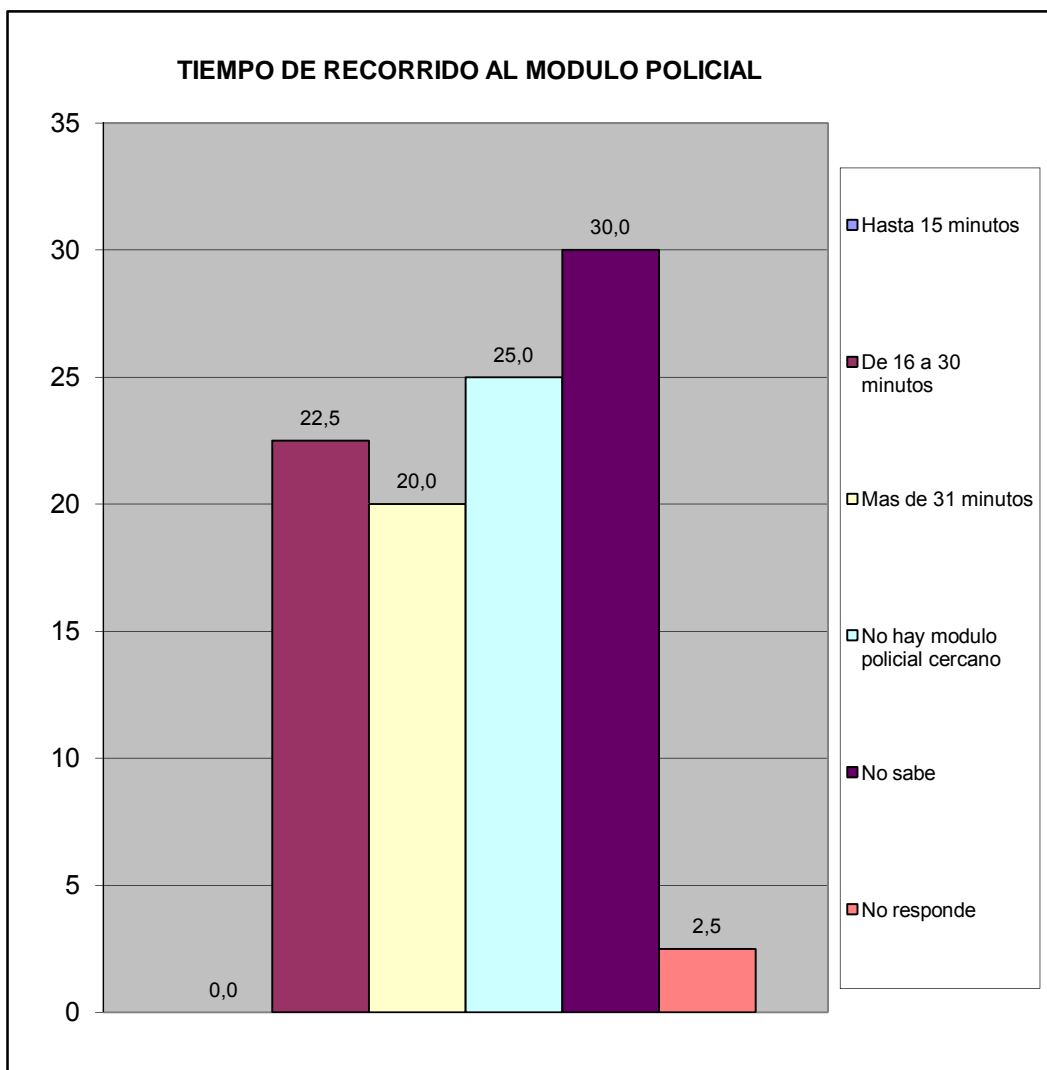

Norte A	Las Morochas I, II, III, IV - Valle Fresco Norte - Valle Fresco Sur
---------	---

¿Con que frecuencia la policía patrulla en la calle donde está ubicada su vivienda?	fa	%
Diario	10	25,0
Interdiario	4	10,0
Semanal	6	15,0
No patrullan	5	12,5
No sabe	14	35,0
No responde	1	2,5
TOTAL	40	100

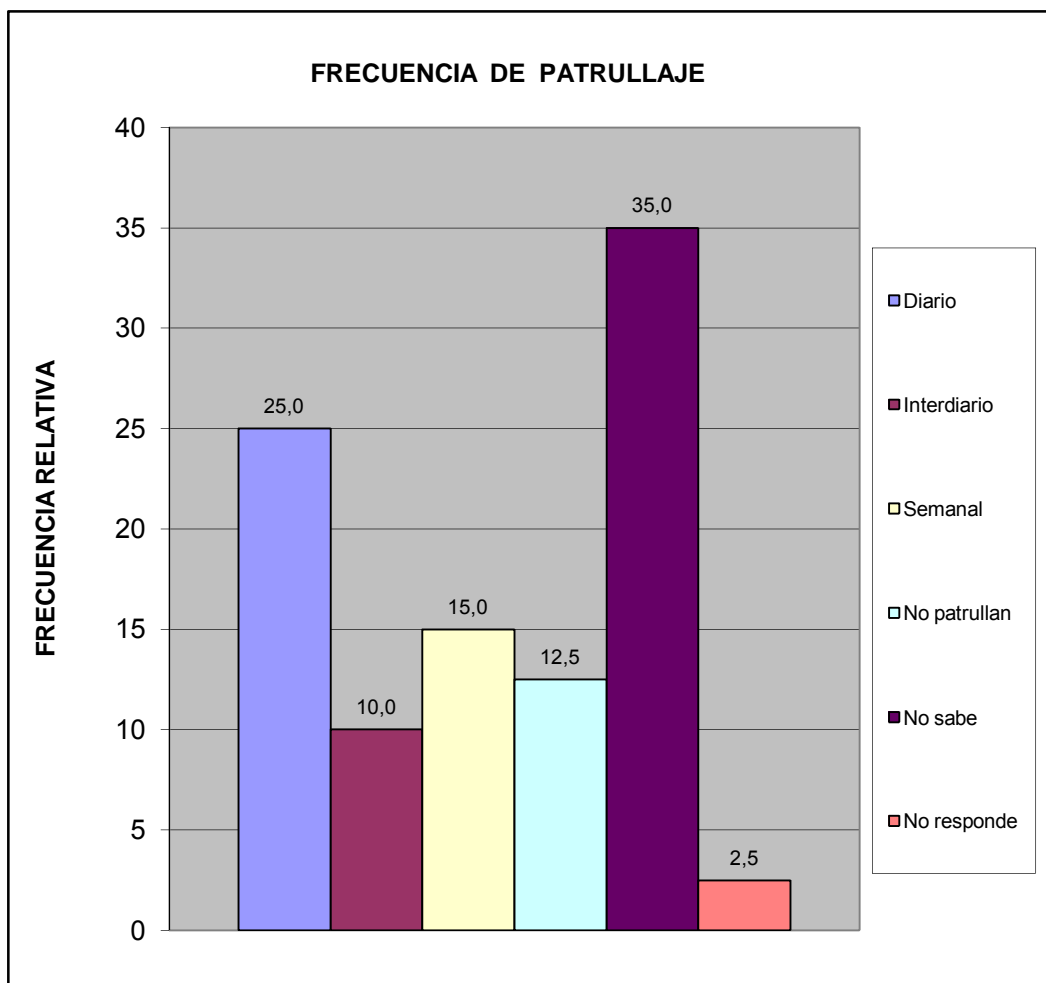

Norte A	Las Morochas I, II, III, IV - Valle Fresco Norte - Valle Fresco Sur
---------	---

¿En los ultimos seis meses se han cometido delitos en su comunidad?	fa	%
Si	7	17,5
No	23	57,5
No sabe	7	17,5
No Responde	3	7,5
Total	40	100

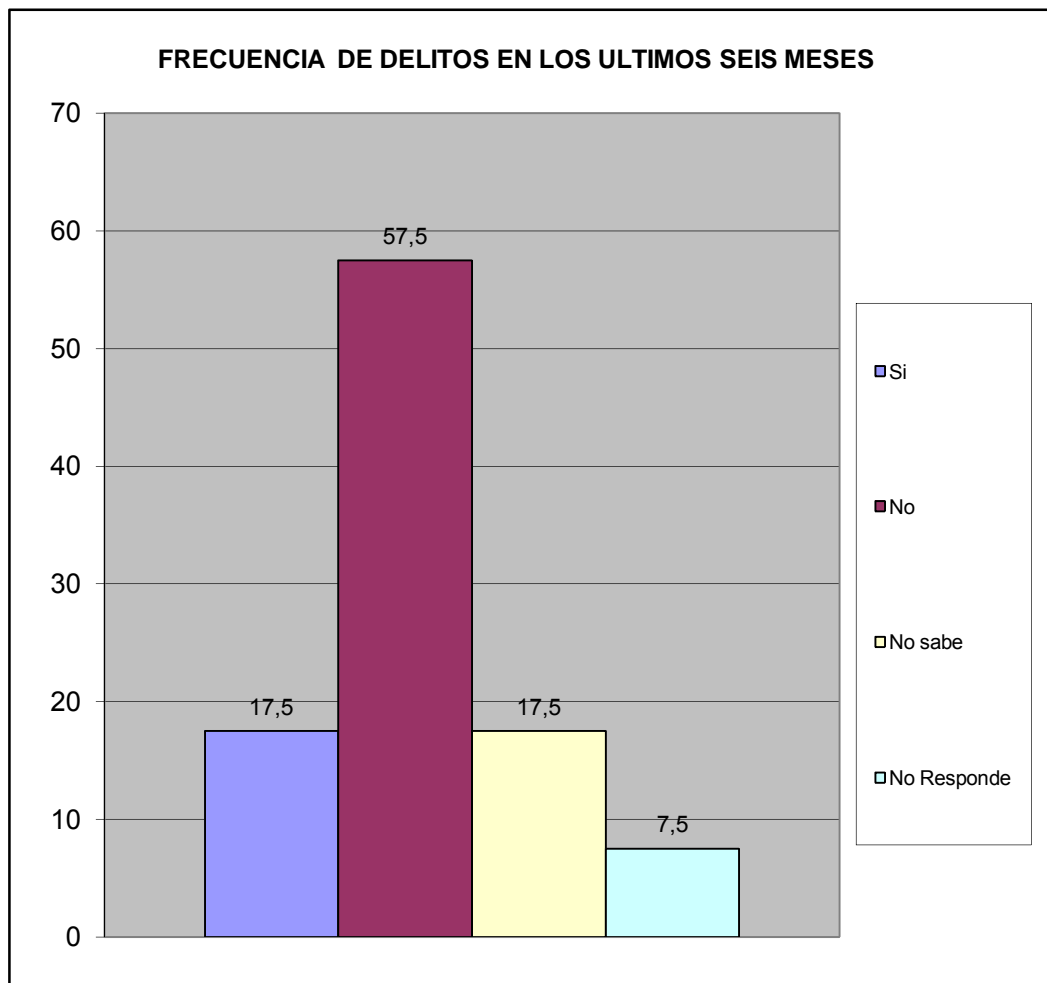

Norte A	Las Morochas I, II, III, IV - Valle Fresco Norte - Valle Fresco Sur
---------	---

¿Ha presentado usted alguna denuncia ante los organismos competentes?	fa	%
Si	3	42,9
No	4	57,1
TOTAL	7	100

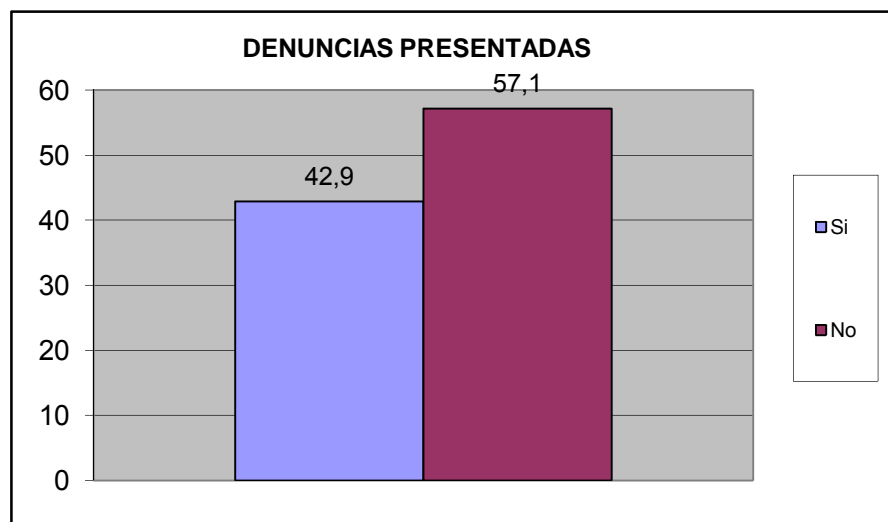

¿Se siente seguro en su vivienda?	fa	%
Si	35	87,5
No	4	10,0
No Sabe	1	2,5
No Responde	0	0,0
TOTAL	40	100

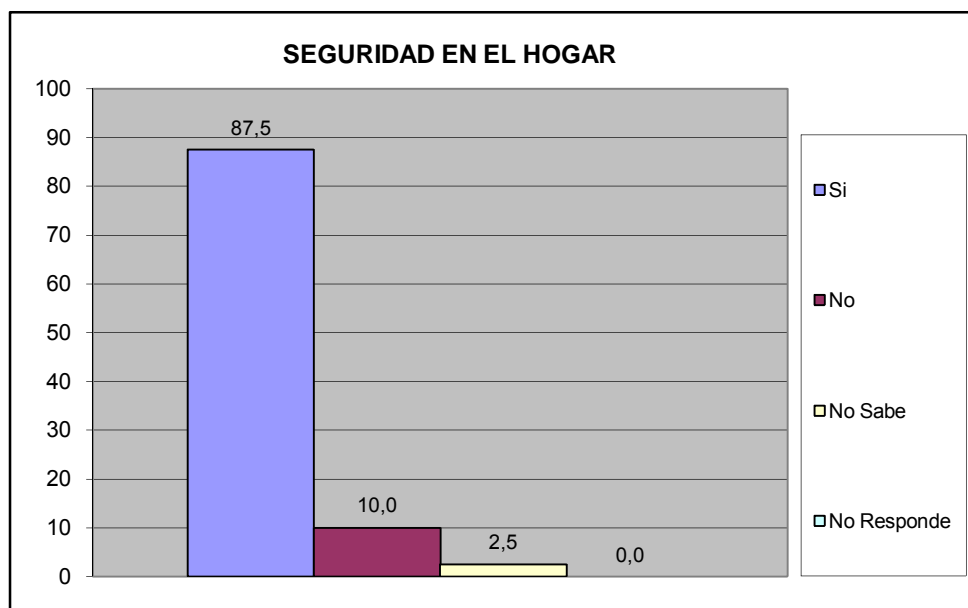

Norte A	Las Morochas I, II, III, IV - Valle Fresco Norte - Valle Fresco Sur
----------------	--

¿Se siente seguro en su calle?	fa	%
Si	29	72,5
No	9	22,5
No Sabe	1	2,5
No Responde	1	2,5
TOTAL	40	100

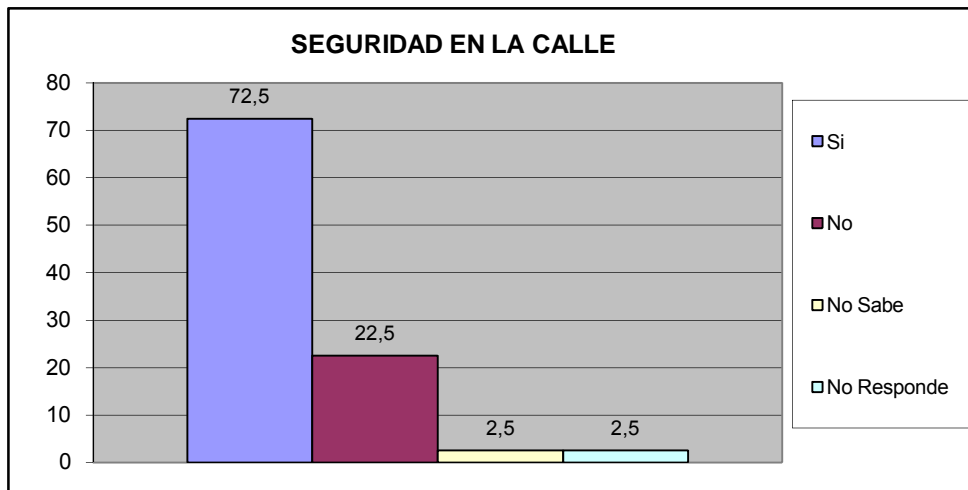

¿Se siente seguro en su Comunidad?	fa	%
Si	27	67,5
No	11	27,5
No Sabe	2	5,0
No Responde	0	0,0
TOTAL	40	100

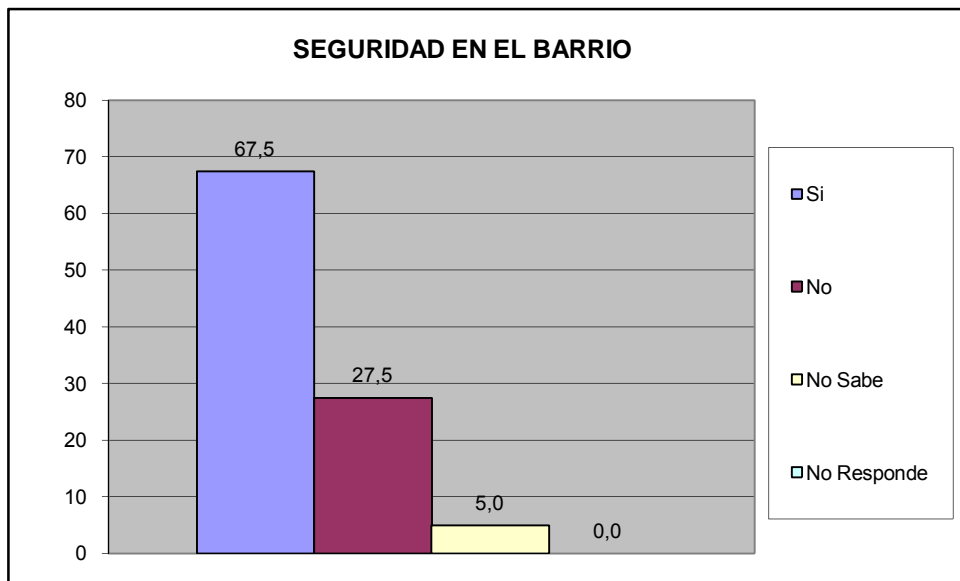

Norte A	Las Morochas I, II, III, IV - Valle Fresco Norte - Valle Fresco Sur
----------------	--

¿Siente que los niños están seguros en la calle?	fa	%
Si	15	37,5
No	22	55,0
No Sabe	3	7,5
No Responde	0	0,0
TOTAL	40	100

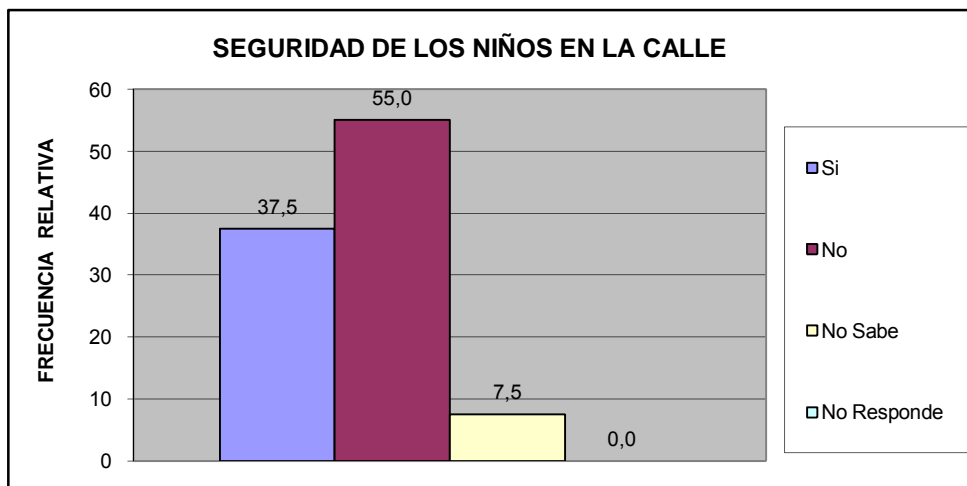

¿Siente que los niños están seguros en su barrio?	fa	%
Si	16	40,0
No	21	52,5
No Sabe	3	7,5
No Responde	0	0,0
TOTAL	40	100

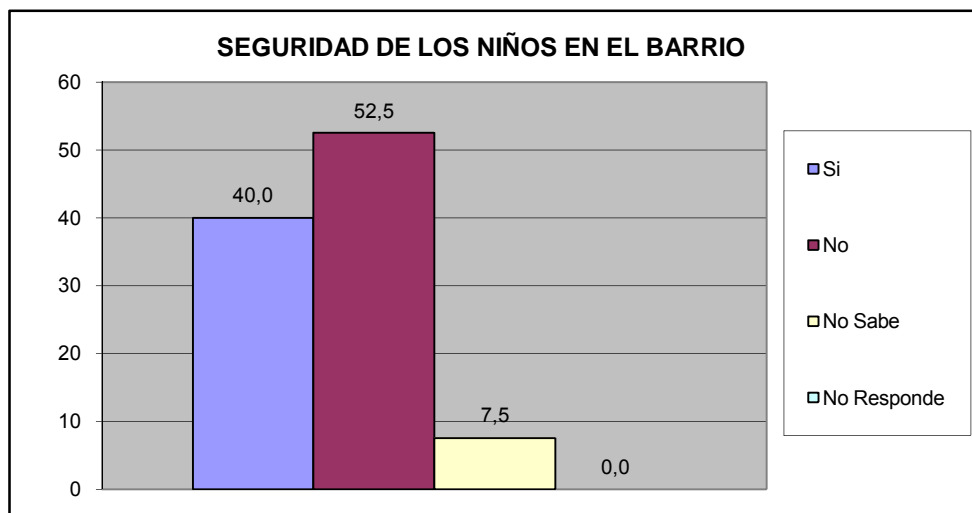

Norte A	Las Morochas I, II, III, IV - Valle Fresco Norte - Valle Fresco Sur
----------------	--

¿Su casa ha sido robada en los últimos 6 meses?	fa	%
Si	3	7,5
No	36	90,0
No Sabe	1	2,5
No Responde	0	0,0
TOTAL	40	100

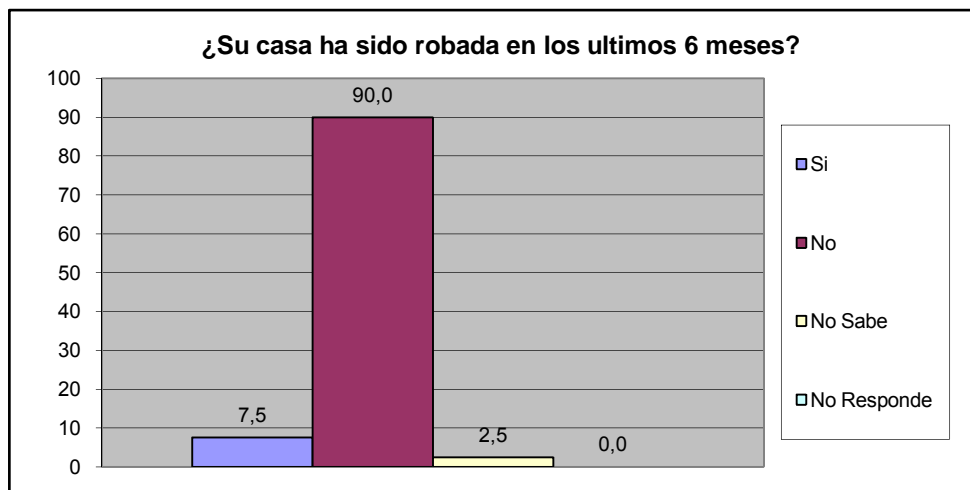

¿Ha sido agredido físicamente por algún vecino en su calle en los últimos seis meses?	fa	%
Si	1	2,5
No	35	87,5
No Sabe	3	7,5
No Responde	1	2,5
TOTAL	40	100

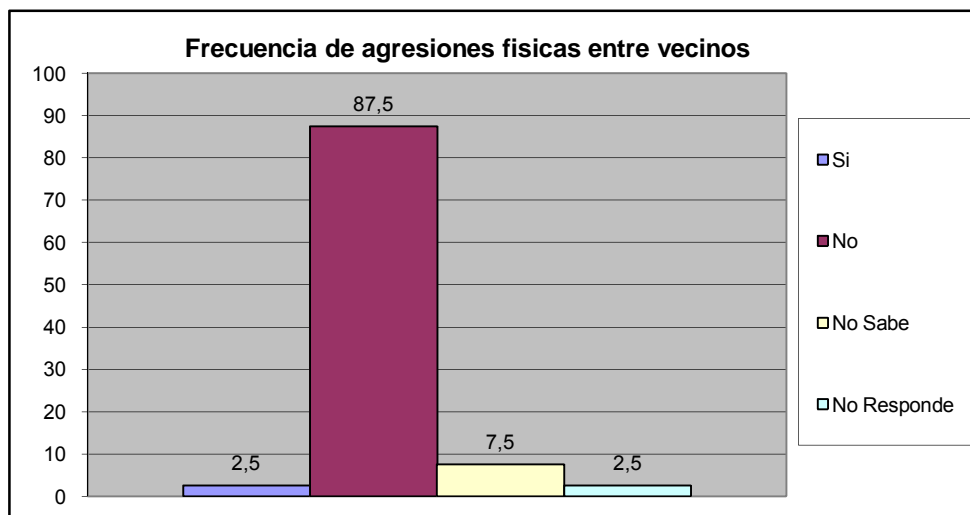

Norte A	Las Morochas I, II, III, IV - Valle Fresco Norte - Valle Fresco Sur
----------------	--

¿Ha sido agredido físicamente en sus barrio en los últimos seis meses?	fa	%
Si	1	2,5
No	34	85,0
No Sabe	4	10,0
No Responde	1	2,5
TOTAL	40	100

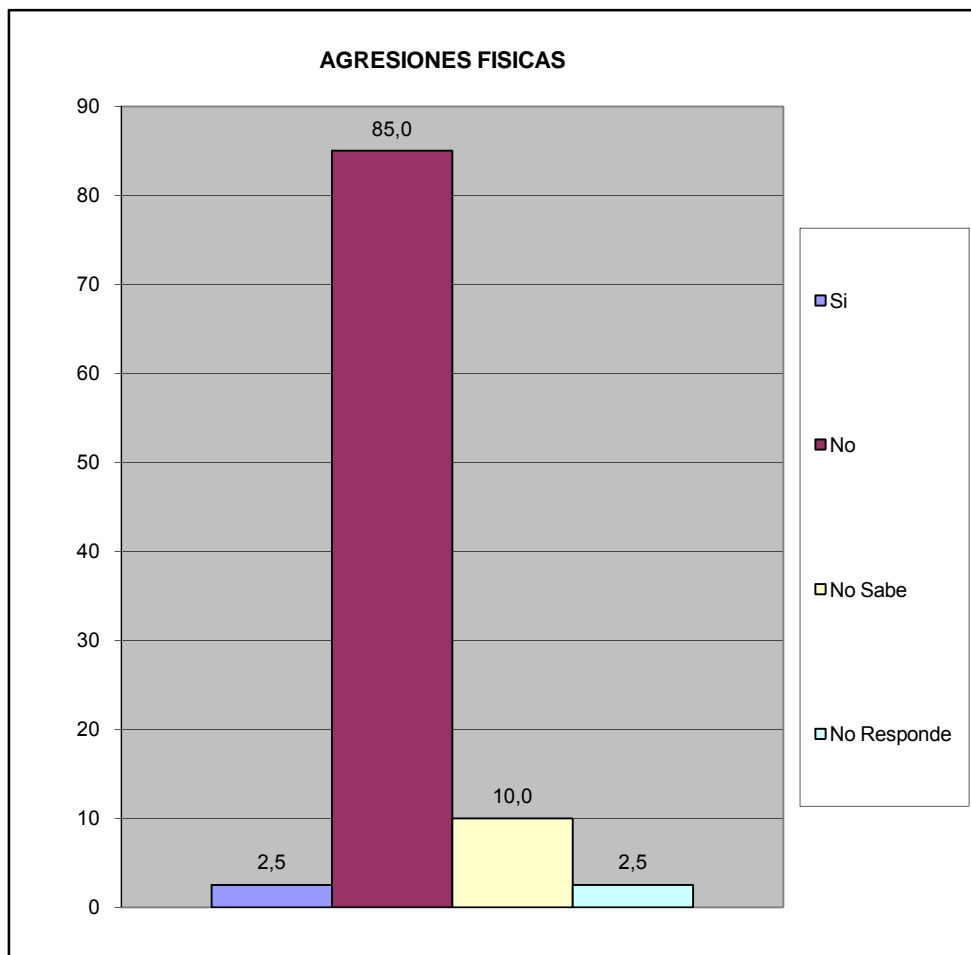

Norte A	Las Morochas I, II, III, IV - Valle Fresco Norte - Valle Fresco Sur
---------	---

¿Ha solicitado y/o recibido servicio de bomberos y/o ambulancias por parte de la Fundación Cuerpo de Bomberos de San Diego?	fa	%
Si	1	2,5
No	39	97,5
No Sabe	0	0,0
No Responde	0	0,0
TOTAL	40	100

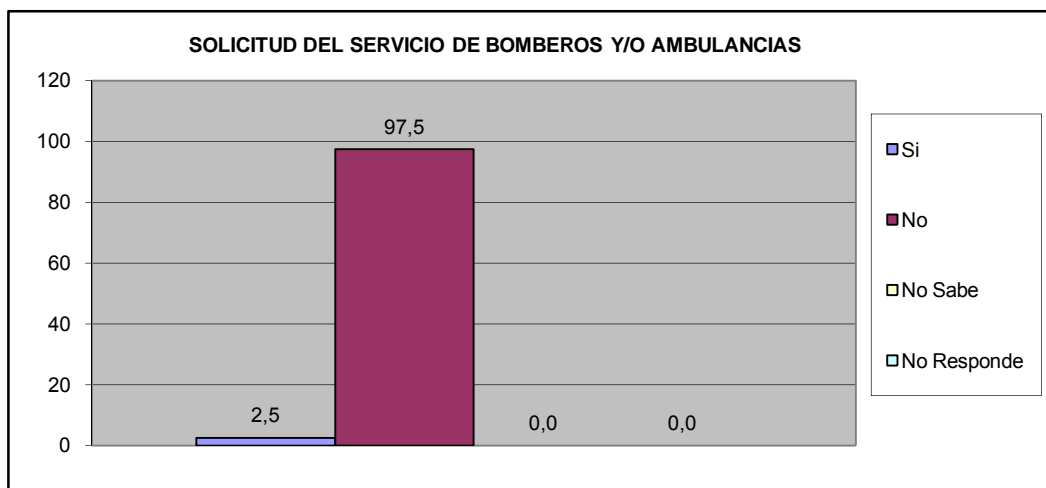

¿En Caso de ser positivo, quedo satisfecho con el servicio recibido por parte de la Fundación Cuerpo de Bomberos de San Diego?	fa	%
Si	1	100,0
No	0	0,0
No Sabe	0	0,0
No Responde	0	0,0
TOTAL	1	100

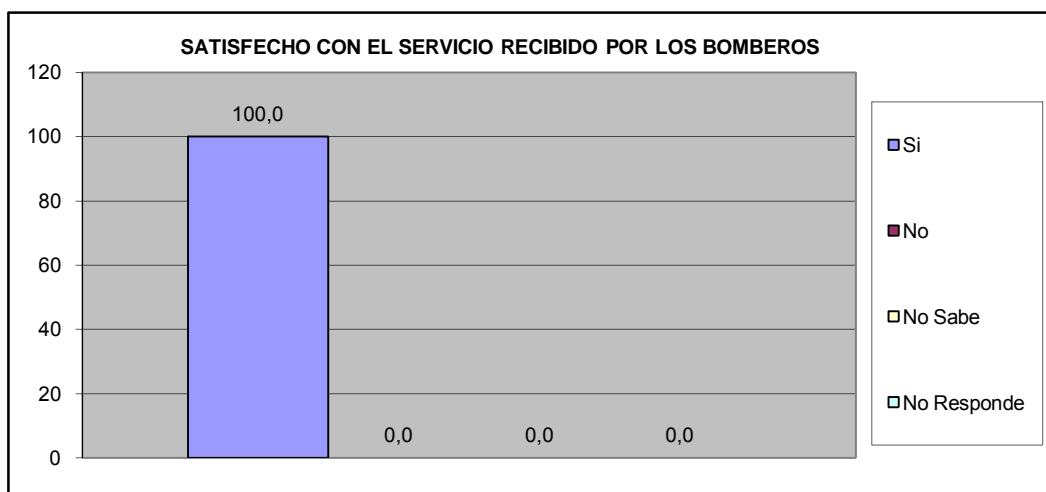

Norte A	Las Morochas I, II, III, IV - Valle Fresco Norte - Valle Fresco Sur
---------	---

VIII.- EDUCACIÓN.

¿A cuanto tiempo caminando desde su hogar se encuentra la Guardería mas cercana?	fa	%
Hasta 15 Minutos	3	7,5
De 16 a 30 Minutos	6	15,0
Mas de 30 Minutos	4	10,0
No existe ninguno en su casa	9	22,5
No Sabe	12	30,0
No Responde	6	15,0
TOTAL	40	100

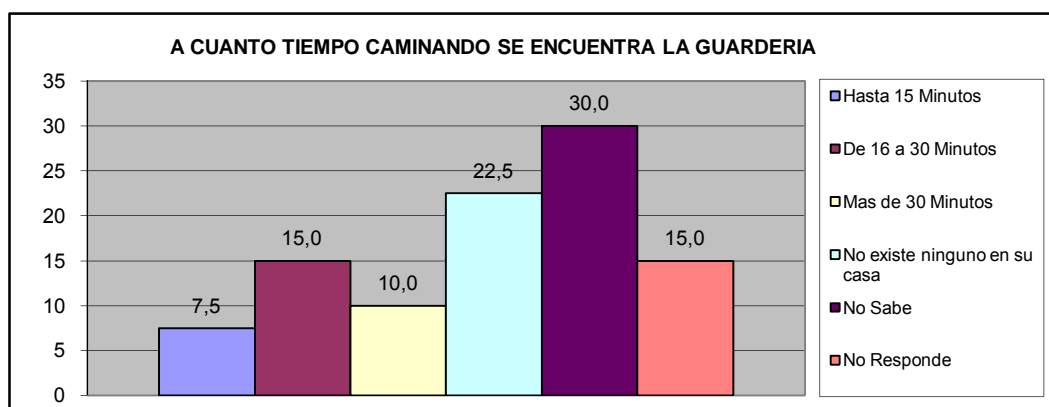

¿A cuanto tiempo caminando desde su hogar se encuentra el Preescolar mas cercano?	fa	%
Hasta 15 Minutos	3	7,5
De 16 a 30 Minutos	6	15,0
Mas de 30 Minutos	3	7,5
No existe ninguno en su casa	11	27,5
No Sabe	12	30,0
No Responde	5	12,5
TOTAL	40	100

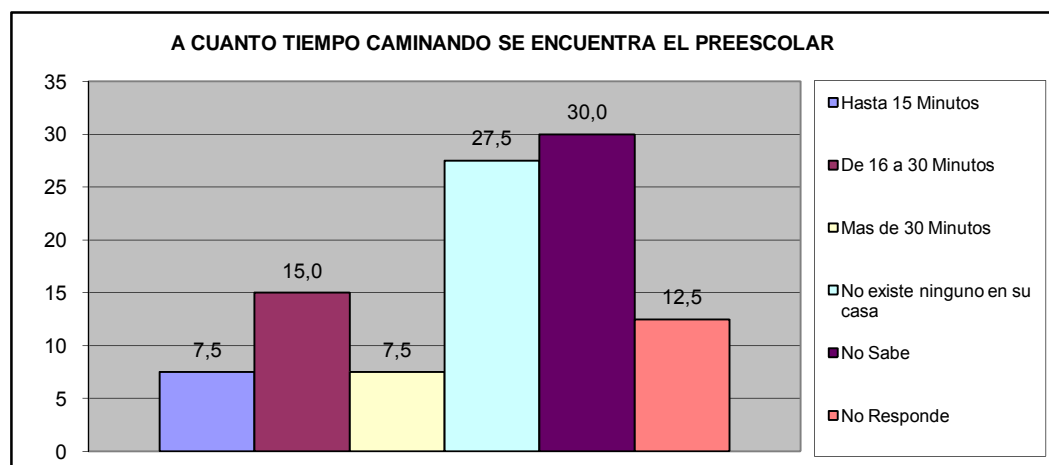

Norte A	Las Morochas I, II, III, IV - Valle Fresco Norte - Valle Fresco Sur
----------------	--

¿A cuanto tiempo caminando desde su hogar se encuentra la Escuela Basica (1º a 6º grado) mas cercana?	fa	%
Hasta 15 Minutos	3	7,5
De 16 a 30 Minutos	6	15,0
Mas de 30 Minutos	5	12,5
No existe ninguno en su casa	11	27,5
No Sabe	12	30,0
No Responde	3	7,5
TOTAL	40	100

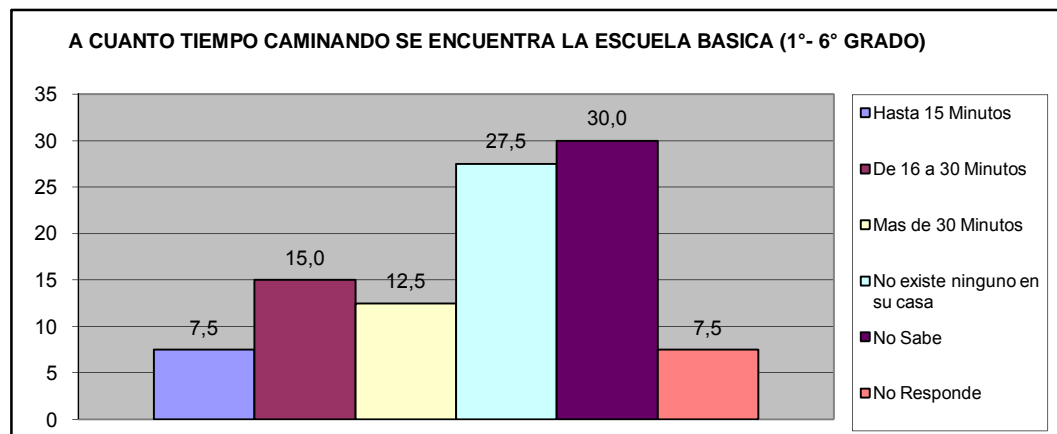

¿A cuanto tiempo caminando desde su hogar se encuentra la Escuela Basica (7º a 9º grado) mas cercana?	fa	%
Hasta 15 Minutos	3	7,5
De 16 a 30 Min.	5	12,5
Mas de 30 Min	3	7,5
No existe ninguno en su casa	11	27,5
No Sabe	13	32,5
No Responde	5	12,5
TOTAL	40	100

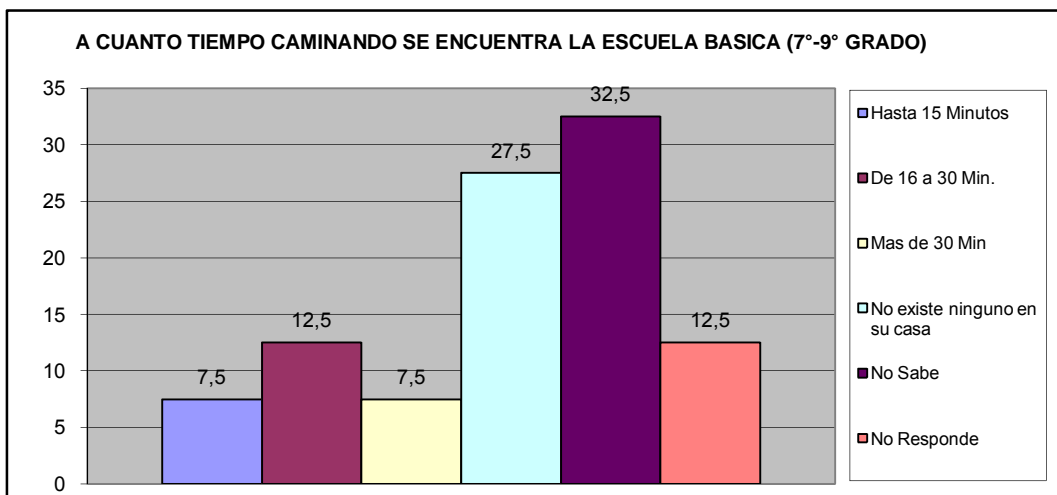

Norte A	Las Morochas I, II, III, IV - Valle Fresco Norte - Valle Fresco Sur
----------------	--

¿A cuanto tiempo caminando desde su hogar se encuentra el Ciclo Diversificado (4º y 5º año) mas cercano?	fa	%
Hasta 15 Minutos	3	7,5
De 16 a 30 Min.	5	12,5
Mas de 30 Min	4	10,0
No existe ninguno en su casa	10	25,0
No Sabe	13	32,5
No Responde	5	12,5
TOTAL	40	100

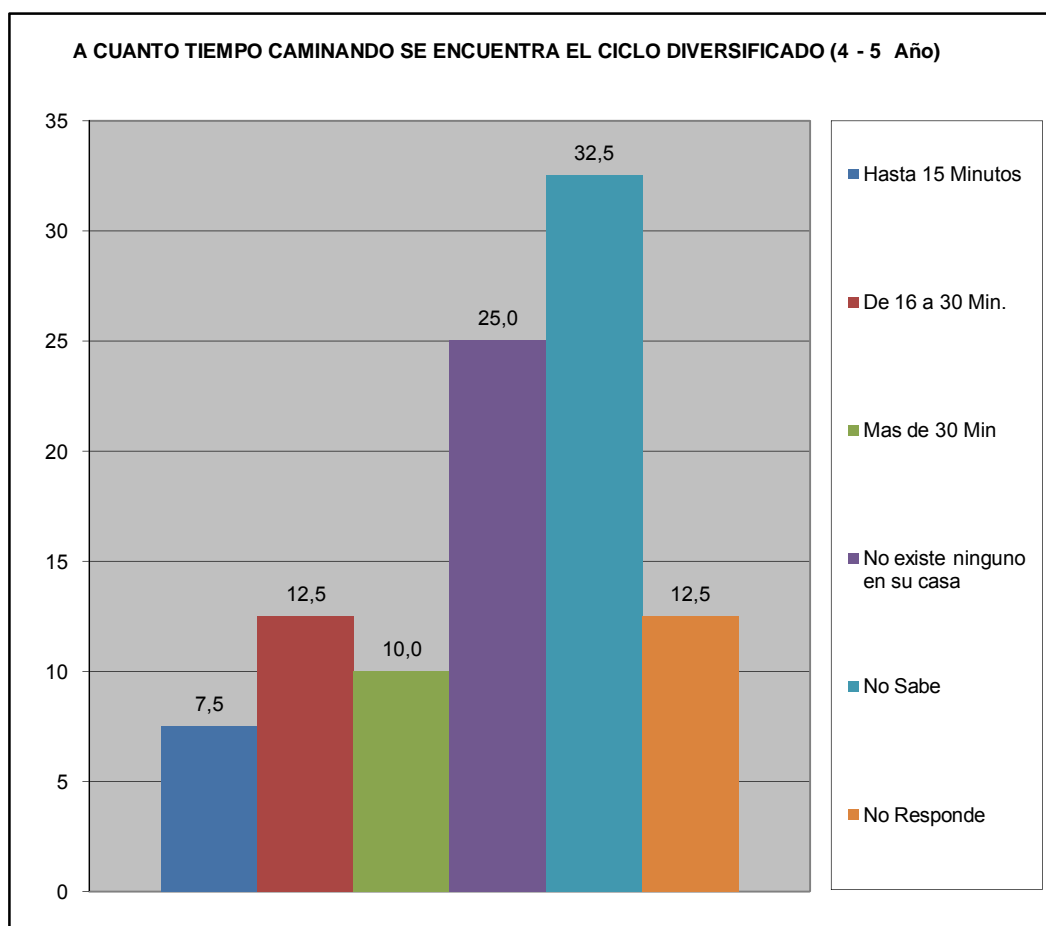

Norte A	Las Morochas I, II, III, IV - Valle Fresco Norte - Valle Fresco Sur
---------	---

¿Ha tenido dificultades para que algún miembro de su hogar pueda tener acceso al sistema educativo? (indique el más importante).	fa	%
No tiene documentos de identificación	0	0,0
Los centros educativos están lejos de la vivienda que ocupan	1	3,1
Por discriminaciones raciales, sexuales	0	0,0
Resulta costoso cubrir los gastos para los implementos educativos (útiles y uniformes)	0	0,0
La matrícula que cobran es cara	0	0,0
Problemas de aprendizaje (retardo mental, problemas motrices, etc.)	0	0,0
Insuficiencia de centros Educativos	1	3,1
No tienen problemas en tener acceso al sistema educativo	30	93,8
TOTAL	32	100

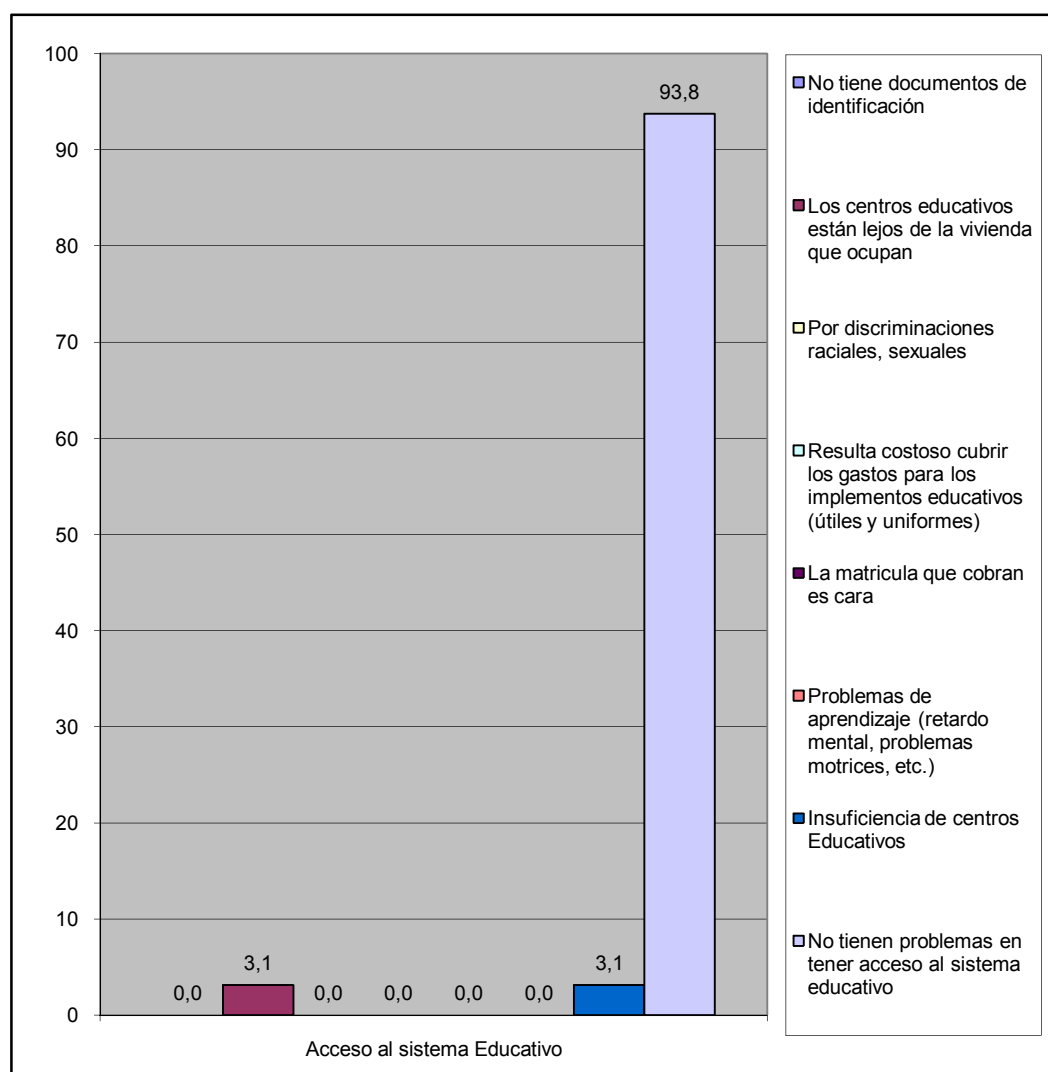

Norte A	Las Morochas I, II, III, IV - Valle Fresco Norte - Valle Fresco Sur
---------	---

¿Numero de niños en edad escolar que habitan el inmueble?	fa	%
De 3 a 5 años	10	25,0
De 6 a 12 años	30	75,0
Total	40	100

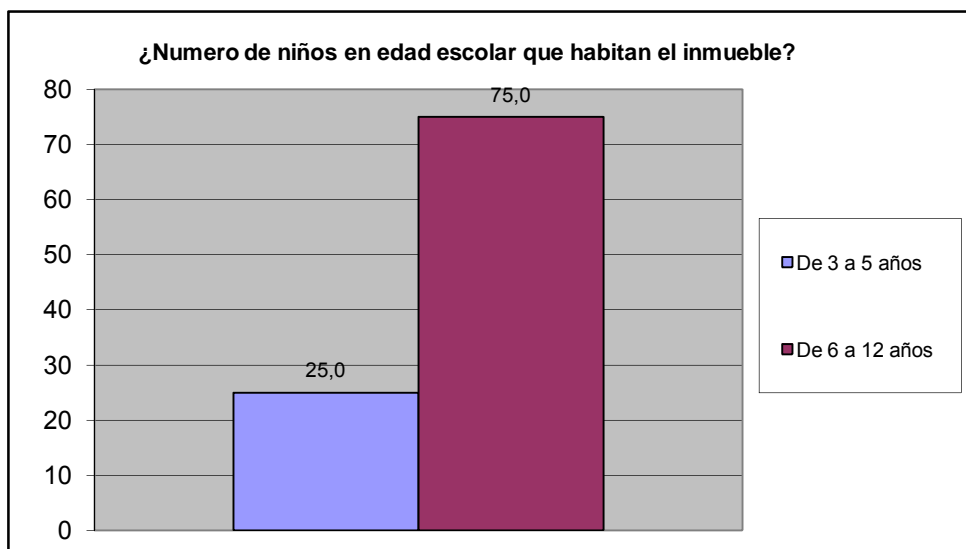

Norte A	Las Morochas I, II, III, IV - Valle Fresco Norte - Valle Fresco Sur
---------	---

IX.- CAPACIDAD DE ACCESO DEL HOGAR A LOS SERVICIOS DE SALUD

		fa	%
¿Alguna vez Usted o algún miembro de su hogar ha dejado de comprar lentes prescritos debido a su costo?	Si	1	2,5
	No	39	97,5
TOTAL		40	100

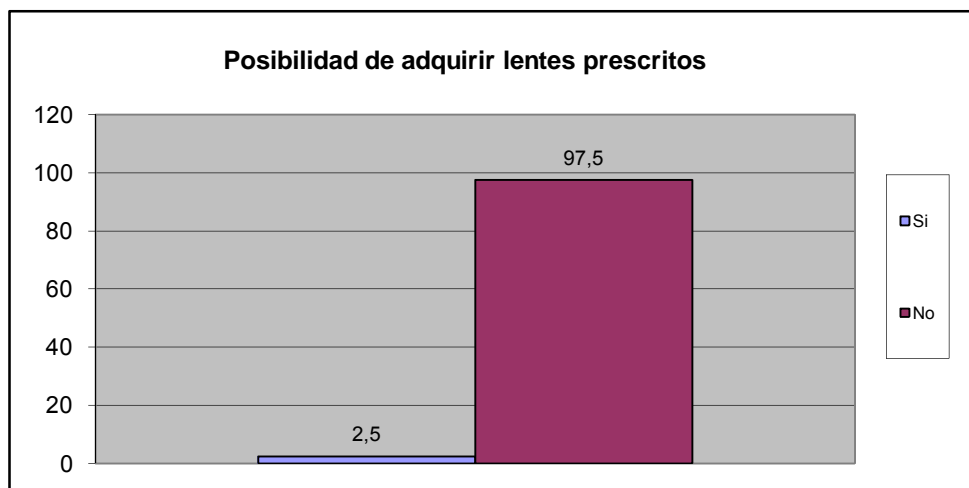

		fa	%
¿Alguna vez usted o algún miembro de su hogar ha dejado de comprar medicinas prescritas debido a su costo?	Si	0	0,0
	No	40	100,0
TOTAL		40	100

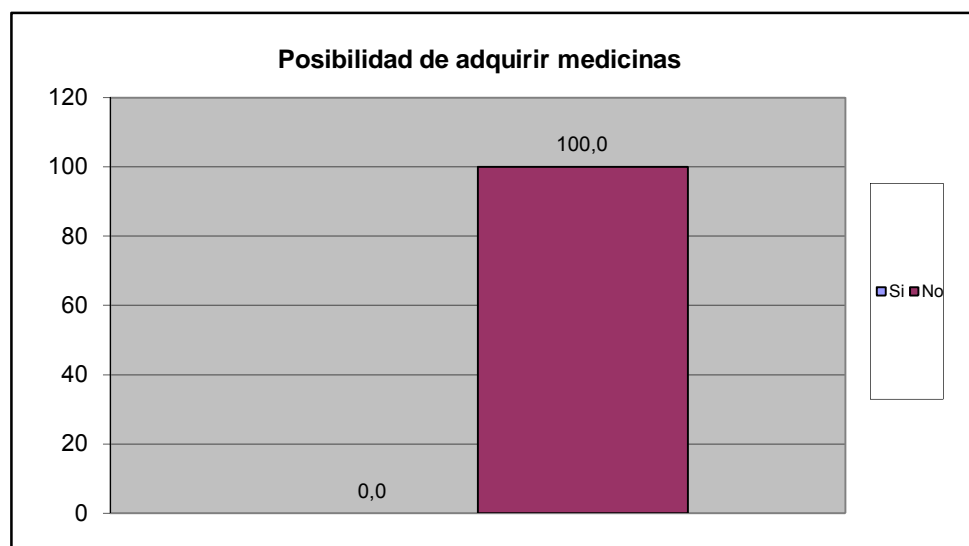

Norte A	Las Morochas I, II, III, IV - Valle Fresco Norte - Valle Fresco Sur
---------	---

		fa	%
¿Presenta Ud o algun miembro de su familia dificultad para acceder a los servicios de salud?	Si	0	0,0
	No	40	100,0
TOTAL		40	100

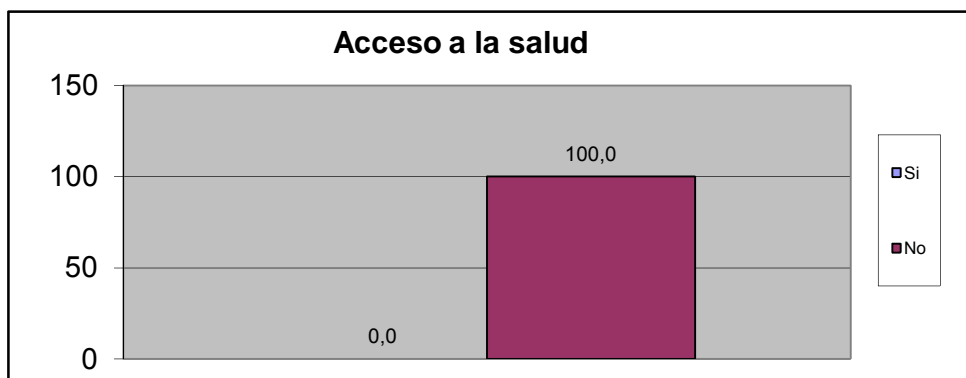

Principal causa de acceder al Servicio de Salud	fa	%
Nos queda lejos de nuestra casa	0	#¡DIV/0!
No nos atienden el mismo día	0	#¡DIV/0!
Son muy costosos los tratamientos médicos	0	#¡DIV/0!
son muy costosas las consultas medicas	0	#¡DIV/0!
el trato que recibimos no es el adecuado	0	#¡DIV/0!
Los horarios de atención al publico son reducidos	0	#¡DIV/0!
Otra	0	#¡DIV/0!
No sabe	0	#¡DIV/0!
No Responde	0	#¡DIV/0!
TOTAL.	0	#¡DIV/0!

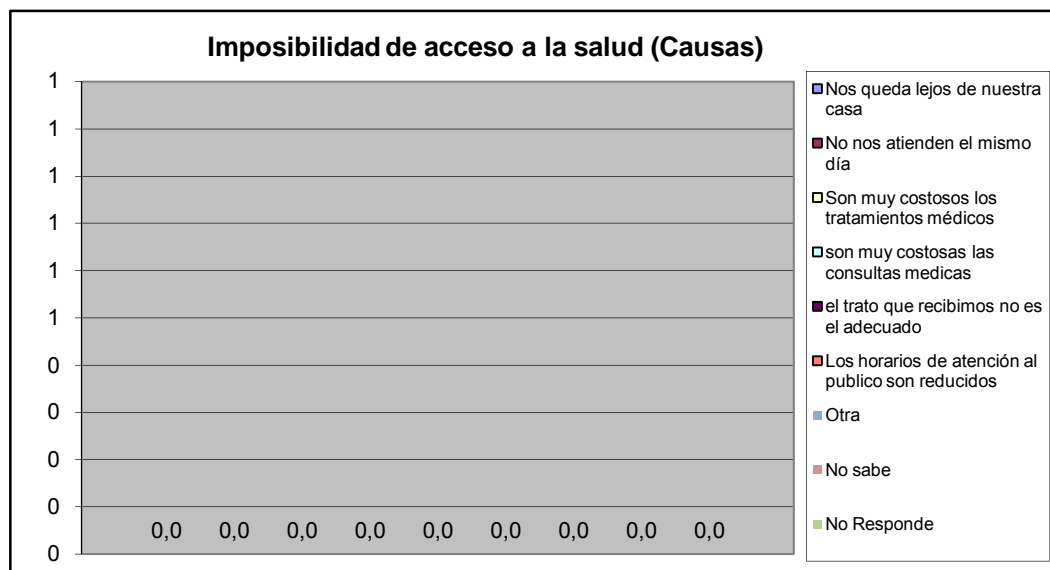

Norte A	Las Morochas I, II, III, IV - Valle Fresco Norte - Valle Fresco Sur
---------	---

Cuando usted o algún miembro de su grupo familiar presentan algún quebranto de salud, ¿Qué hace generalmente?	fa	%
No hace nada	0	0,0
Se automedican	2	4,1
Llaman a un medico/enfermero	1	2,0
Llaman a un familiar	1	2,0
Acuden al hospital Dr. Jose Gregorio Hernandez "hospitalito".	16	32,7
Lo llevan a algún centro de salud privada	19	38,8
Va a un modulo barrio adentro	2	4,1
Llama a un servicio de asistencia medica privada a domicilio (EMI, Prosalud u otro).	3	6,1
No sabe	3	6,1
No responde	2	4,1
TOTAL.	49	100

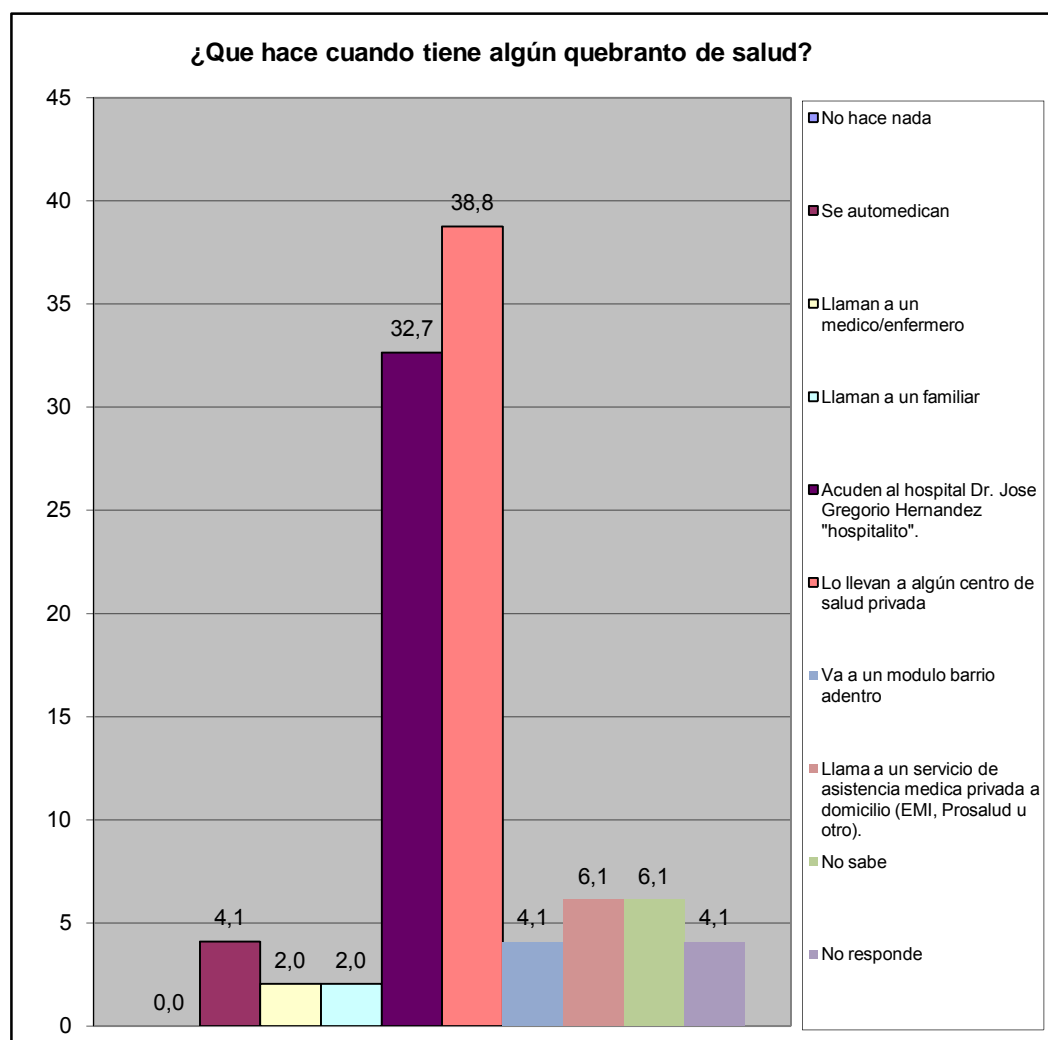

Norte A	Las Morochas I, II, III, IV - Valle Fresco Norte - Valle Fresco Sur
---------	---

¿En los últimos 3 meses acudió usted al centro de salud más cercano?	fa	%
Para una emergencia	7	17,5
Para una consulta	11	27,5
Ambos	1	2,5
Nunca	11	27,5
No responde	10	25,0
Total	40	100

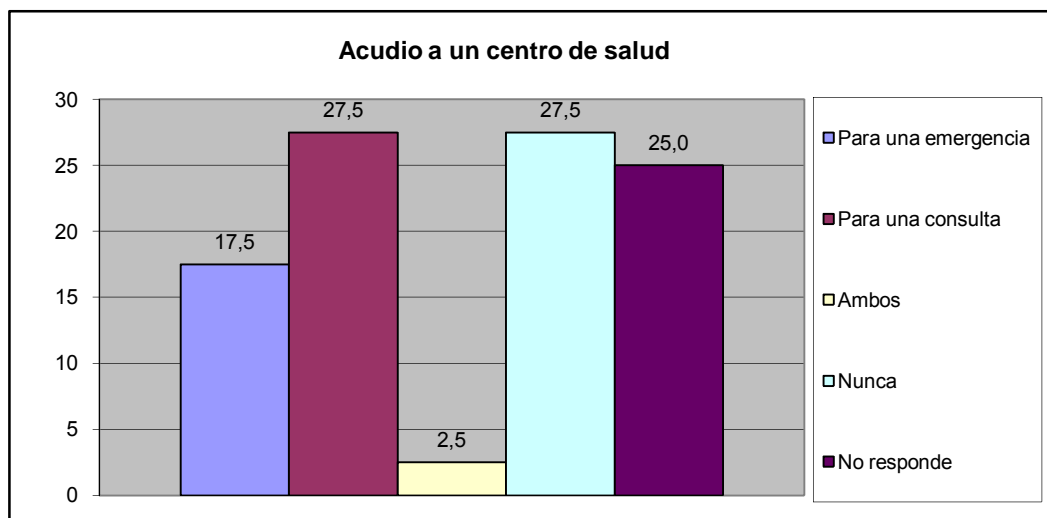

¿Cómo fue la atención que recibió?	fa	%
Lo atendieron y había los suministros médicos	13	32,5
Lo atendieron y no había los suministros médicos	3	7,5
Lo atendieron con demora	1	2,5
No fue atendido	0	0,0
No responde	0	0,0
Total	17	43

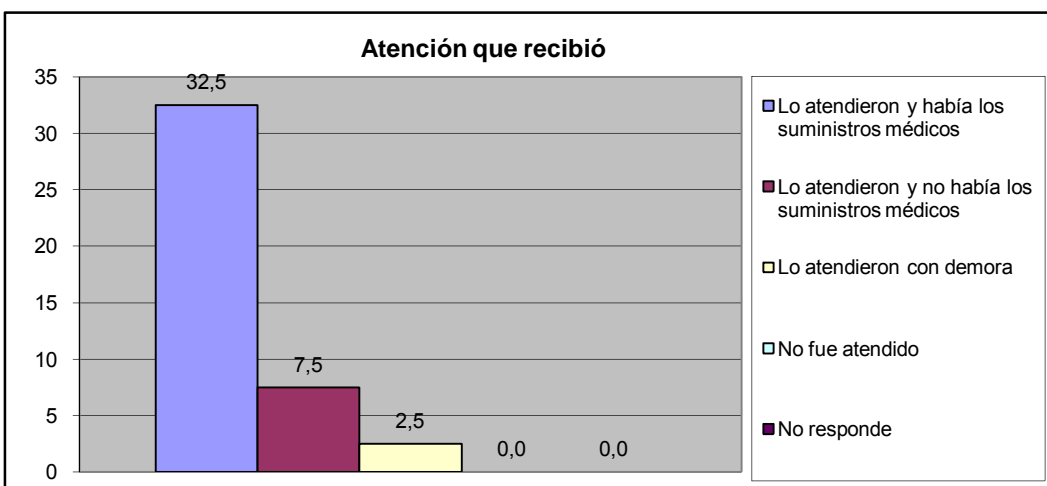

Norte A	Las Morochas I, II, III, IV - Valle Fresco Norte - Valle Fresco Sur
---------	---

¿Acuanto tiempo caminando se encuentra el centro de salud publico?	fa	%
Hasta 15 Minutos	1	2,5
De 16 a 30 minutos	4	10,0
Más de 30 Minutos	12	30,0
No existe ninguno en su casa	8	20,0
No Sabe	12	30,0
No Responde	3	7,5
TOTAL	40	100

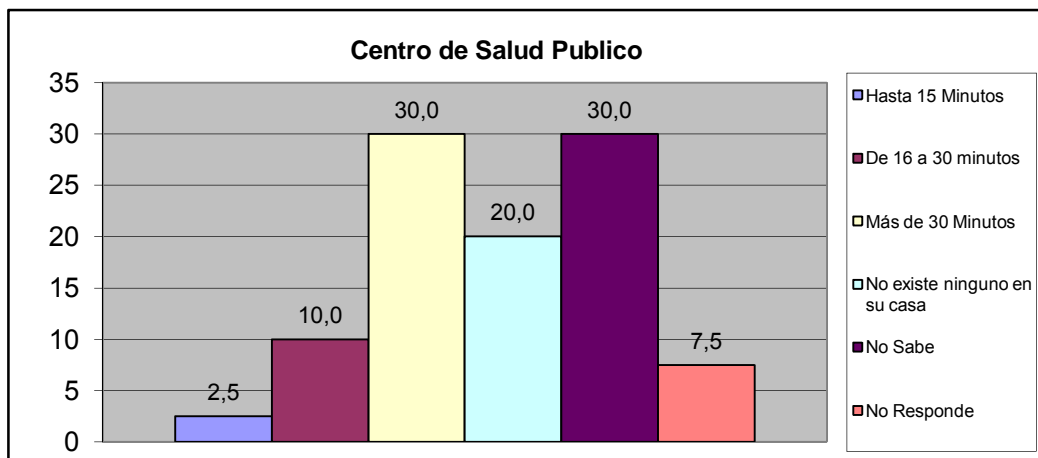

¿Acuanto tiempo caminando se encuentra el centro de salud privado?	fa	%
Hasta 15 Minutos	1	2,5
De 16 a 30 minutos	1	2,5
Más de 30 Minutos	11	27,5
No existe ninguno en su casa	8	20,0
No Sabe	15	37,5
No Responde	4	10,0
TOTAL	40	100

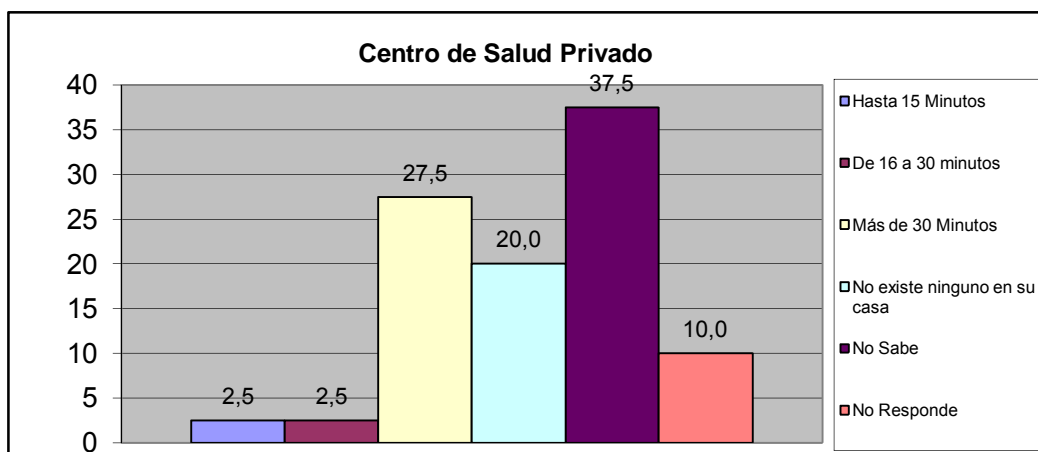

Norte A	Las Morochas I, II, III, IV - Valle Fresco Norte - Valle Fresco Sur
----------------	--

¿Acuanto tiempo caminando se encuentra el laboratorio clínico publico?	fa	%
Hasta 15 Minutos	1	2,5
De 16 a 30 minutos	2	5,0
Más de 30 Minutos	11	27,5
No existe ninguno en su casa	7	17,5
No Sabe	15	37,5
No Responde	4	10,0
TOTAL	40	100

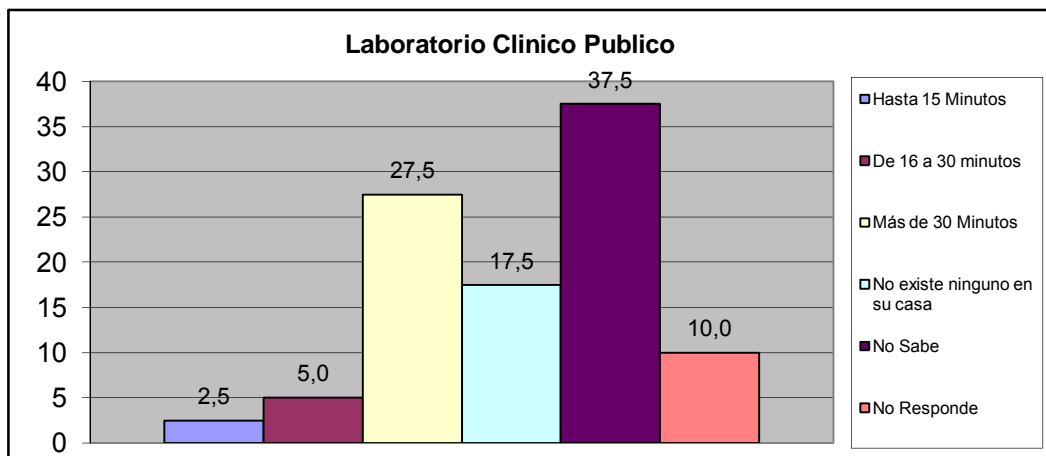

¿Acuanto tiempo caminando se encuentra el laboratorio clínico privado?	fa	%
Hasta 15 Minutos	1	2,5
De 16 a 30 minutos	2	5,0
Más de 30 Minutos	12	30,0
No existe ninguno en su casa	5	12,5
No Sabe	16	40,0
No Responde	4	10,0
TOTAL	40	100

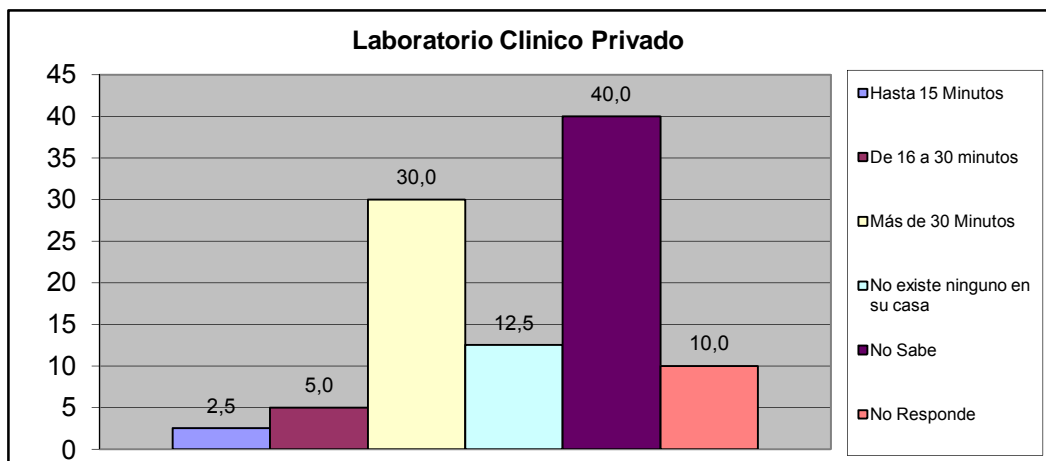

Norte A	Las Morochas I, II, III, IV - Valle Fresco Norte - Valle Fresco Sur
---------	---

X.- CONVIVENCIA FAMILIAR

¿Conoce Usted que exista en su Comunidad casos de maltratos de niñas, niños y/o adolescentes?	fa	%
Si	0	0,0
No	38	95,0
No Sabe	1	2,5
No Responde	1	2,5
TOTAL	40	100

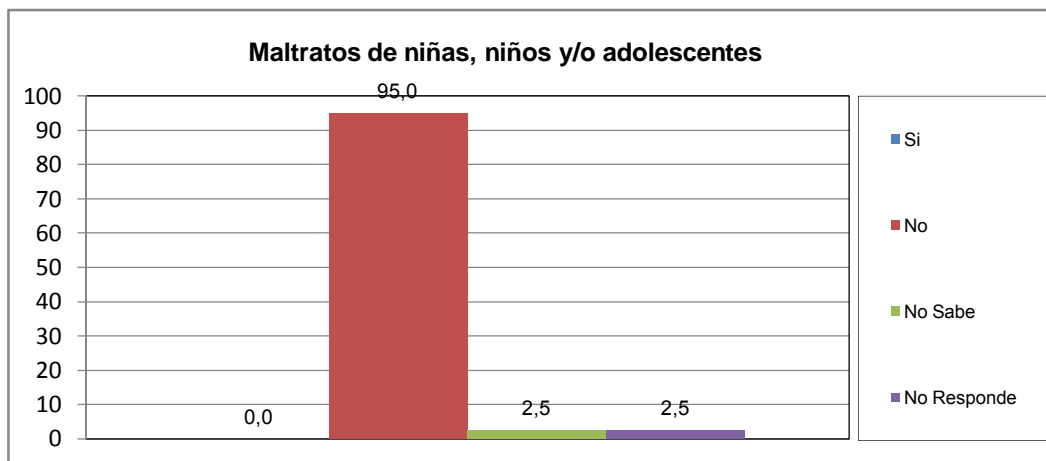

¿Quien origina el maltrato?	fa	%
Madre	0	#####
Padre	0	#####
Responsable	0	#####
Representante	0	#####
Otros familiares (hermanos, tios)	0	#####
TOTAL	0	#####

El maltrato observado en el hogar es:	fa	%
Físico	0	#####
Verbal	0	#####
Ambos	0	#####
TOTAL	0	#####

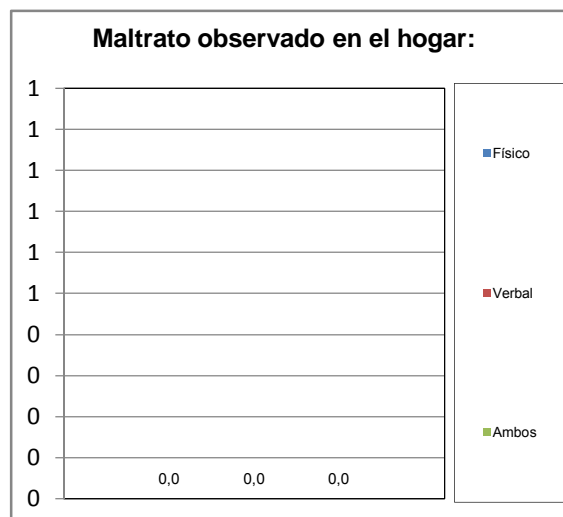
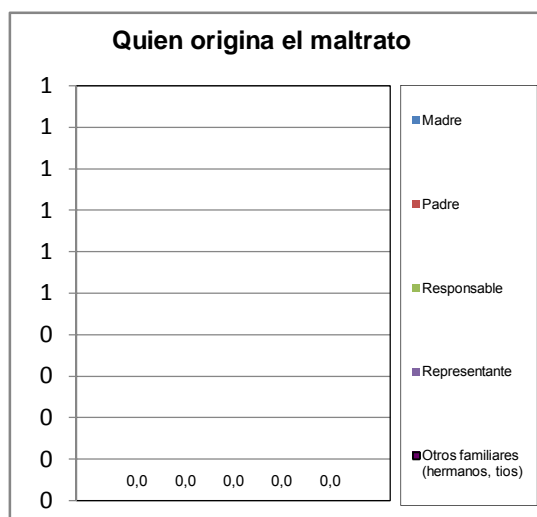

Norte A	Las Morochas I, II, III, IV - Valle Fresco Norte - Valle Fresco Sur
----------------	--

¿Conoce Usted en su comunidad casos de consumo de alcohol ó droga de niños, niñas y adolescentes?	fa	%
Si	0	0,0
No	40	100,0
No Sabe	0	0,0
No Responde	0	0,0
TOTAL	40	100



El consumo que se presenta es en:	fa	%
Niños	0	#####
Niñas	0	#####
Ambos (N)	0	#####
Adolescente Varon	0	#####
Adolescente Hembra	0	#####
Ambos (A)	0	#####
TOTAL	0	#####

El consumo es de:	fa	%
Drogas	0	#####
Alcohol	0	#####
Ambos	0	#####
TOTAL	0	#####

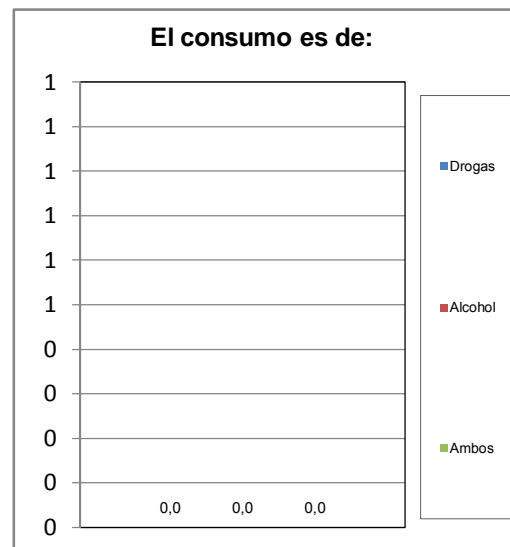
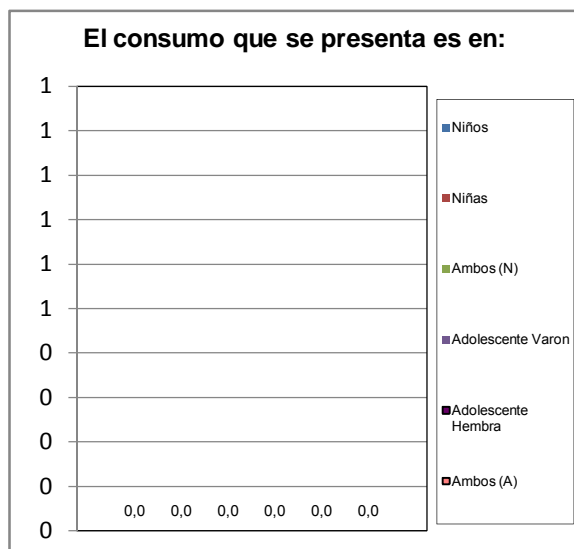

Norte A	Las Morochas I, II, III, IV - Valle Fresco Norte - Valle Fresco Sur
----------------	--

¿Conoce Usted en su comunidad casos de maltrato a la Mujer (Violencia Intrafamiliar)?	fa	%
Si	0	0,0
No	40	100,0
No Sabe	0	0,0
No Responde	0	0,0
TOTAL	40	100

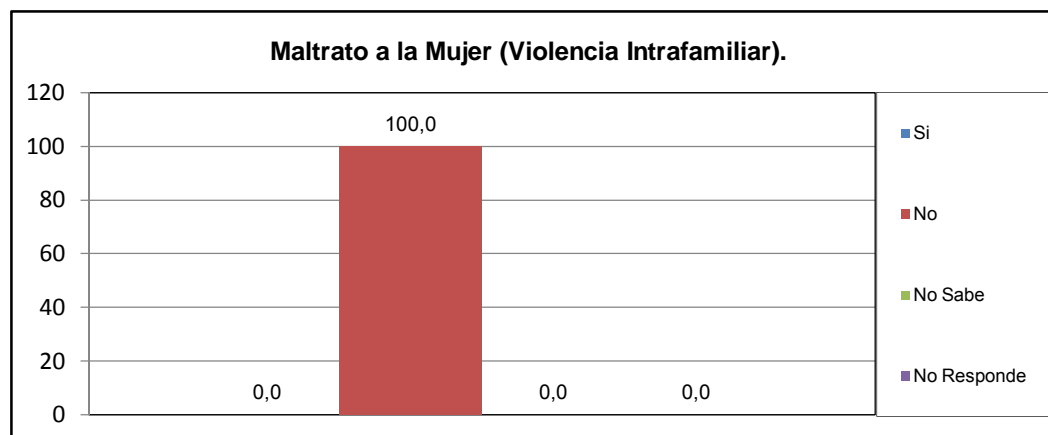

¿Quien origina el maltrato?	fa	%
Esposo	0	#####
Concubino	0	#####
Padre	0	#####
Hermano	0	#####
Novio	0	#####
Otro	0	#####
TOTAL	0	#####

El maltrato observado en el hogar es:	fa	%
Físico	0	#####
Verbal	0	#####
Ambos	0	#####
TOTAL	0	#####

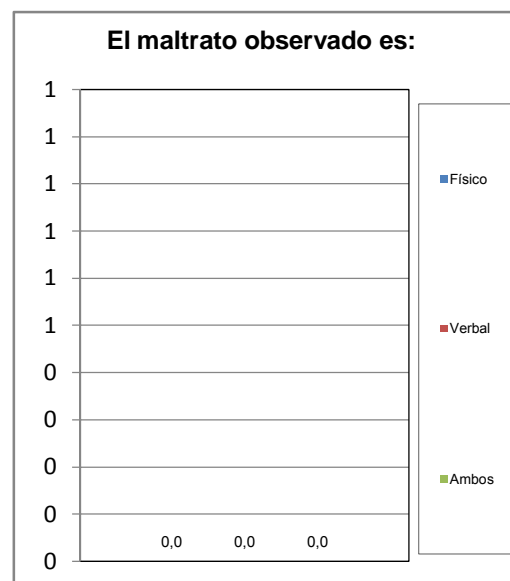
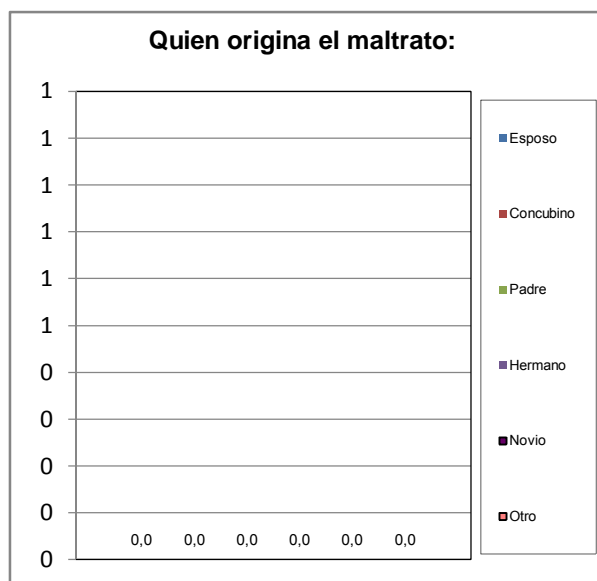

Norte A	Las Morochas I, II, III, IV - Valle Fresco Norte - Valle Fresco Sur
----------------	--

XI.- EVALUACIÓN DE LA GESTIÓN MUNICIPAL

¿Asistió Usted a los carnavales turísticos de San Diego?	fa	%
Si	24	60,0
No	16	40,0
TOTAL	40	100

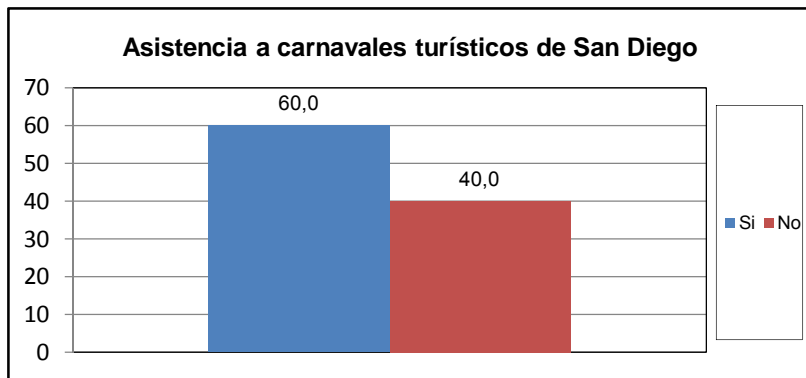

¿Cuál es la percepción que Usted tiene de los Carnavales turísticos de san diego?	fa	%
Excelente	12	35,3
Buena	14	41,2
Regular	3	8,8
Mala	0	0,0
Pésima	0	0,0
No opina	5	14,7
TOTAL	34	100

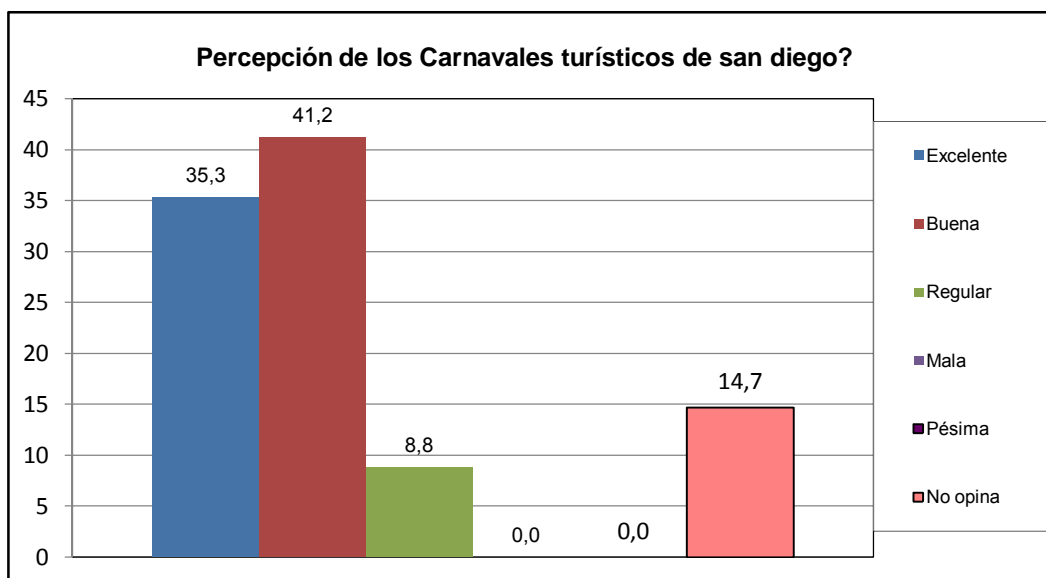

Norte A	Las Morochas I, II, III, IV - Valle Fresco Norte - Valle Fresco Sur
----------------	--

¿Como evalua usted la gestion municipal?	fa	%
Excelente	12	30,0
Buena	18	45,0
Regular	8	20,0
Mala	2	5,0
Pésima	0	0,0
No opina	0	0,0
TOTAL	40	100

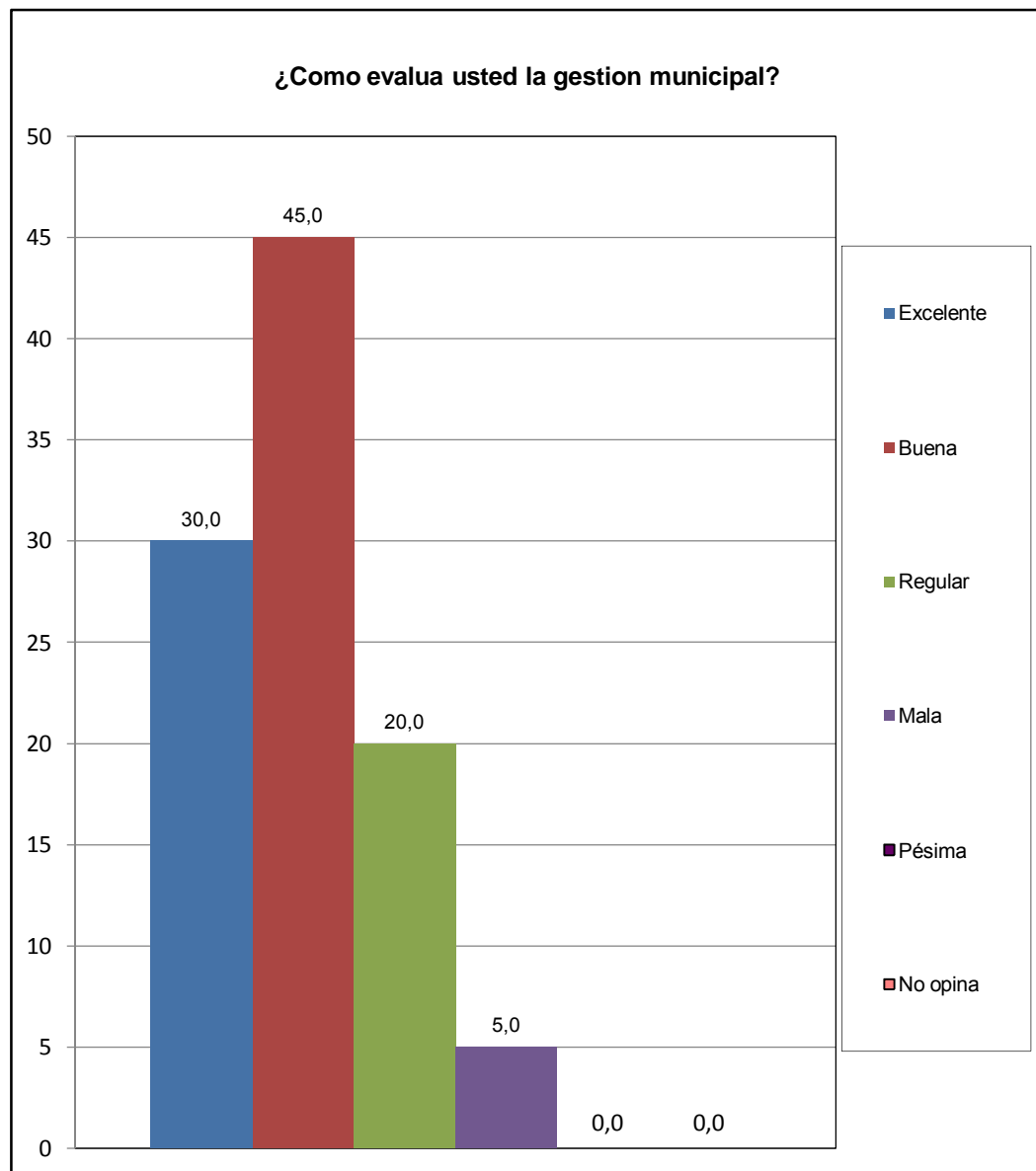

Norte A	Las Morochas I, II, III, IV - Valle Fresco Norte - Valle Fresco Sur
---------	---