



República Bolivariana de Venezuela
Estado Carabobo
Sala Técnica del Consejo Local de Planificación Pública
del Municipio San Diego

Indice de Bienestar Humano Municipal de San Diego 2012.

DECODIFICACION DE RESULTADOS DEL INSTRUMENTO

I.- DATOS DE LOCALIZACIÓN DE LA VIVIENDA.

Sector	Nombre de Residencia o urbanismo
Norte A	Todo el Sector

II.- SITUACIÓN SOCIOECONÓMICA.

Régimen de Propiedad	fa	%
Nacional.	14	4,9
Estadal.	0	0,0
Concejo Municipal.	4	1,4
Baldío.	7	2,5
Ejido.	63	22,3
Privado Individual.	165	58,3
Privado Colectivo.	16	5,7
Otros (especifique)	3	1,1
No Sabe.	8	2,8
No Responde.	3	1,1
TOTAL	283	100

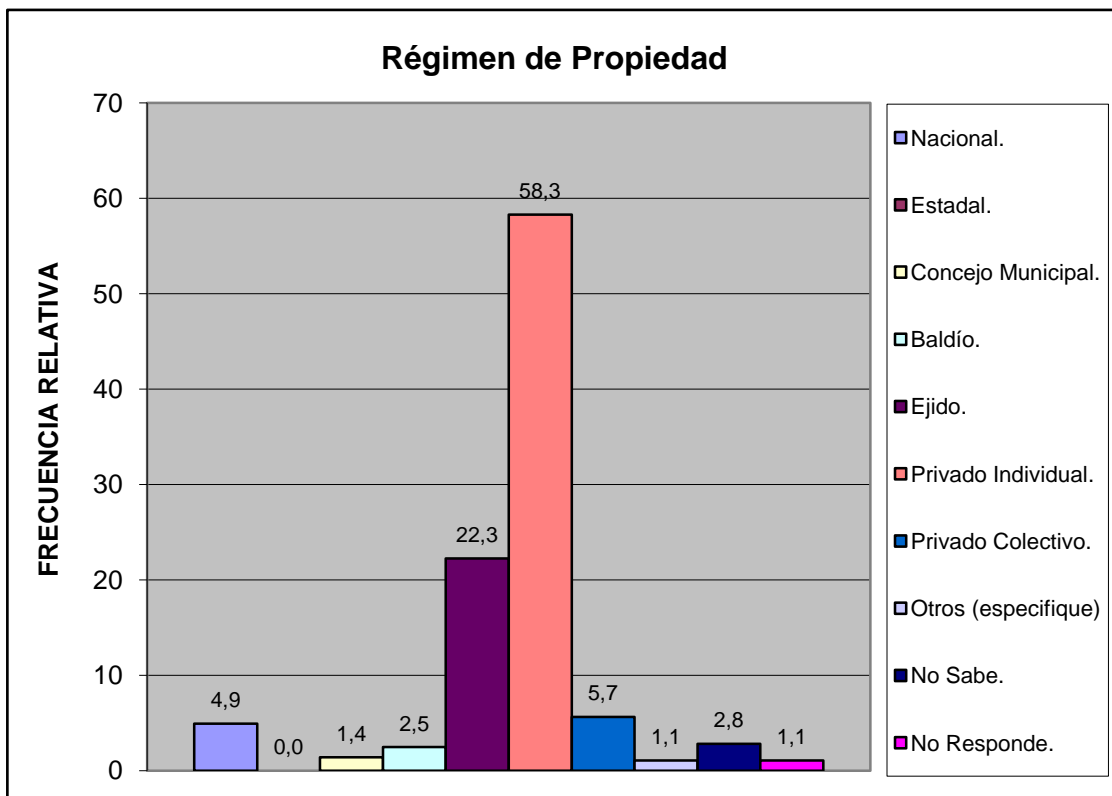

Norte A	Todo el Sector
---------	----------------

Características de la Vivienda	fa	%
Mansión.	0	0,0
Quinta o Casa quinta.	31	10,7
Townhouse.	22	7,6
Casa.	214	74,0
Apartamento.	20	6,9
Penthouse.	0	0,0
Apartamento en casa (anexo).	0	0,0
Casa de Vecindad o Pensión.	0	0,0
Rancho.	2	0,7
Otra Clase de Vivienda.	0	0,0
TOTAL	289	100

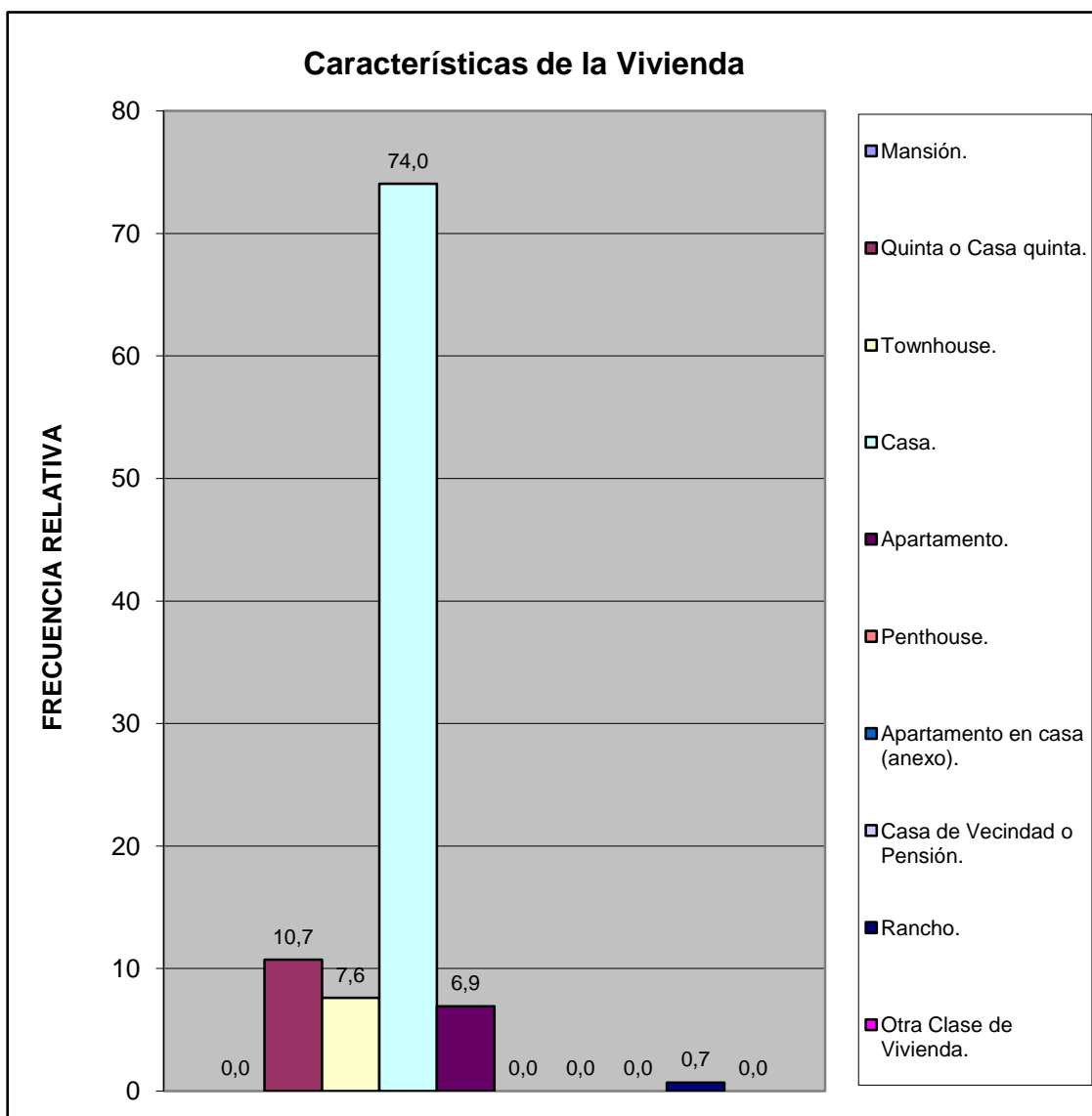

Norte A	Todo el Sector
---------	----------------

Usos del Inmueble	fa	%
Solo Residencial	260	95,2
Residencial Temporal (hotel)	1	0,4
Residencial y Comercial	11	4,0
Residencial y de Servicios	1	0,4
Residencial e Industrial	0	0,0
TOTAL	273	100

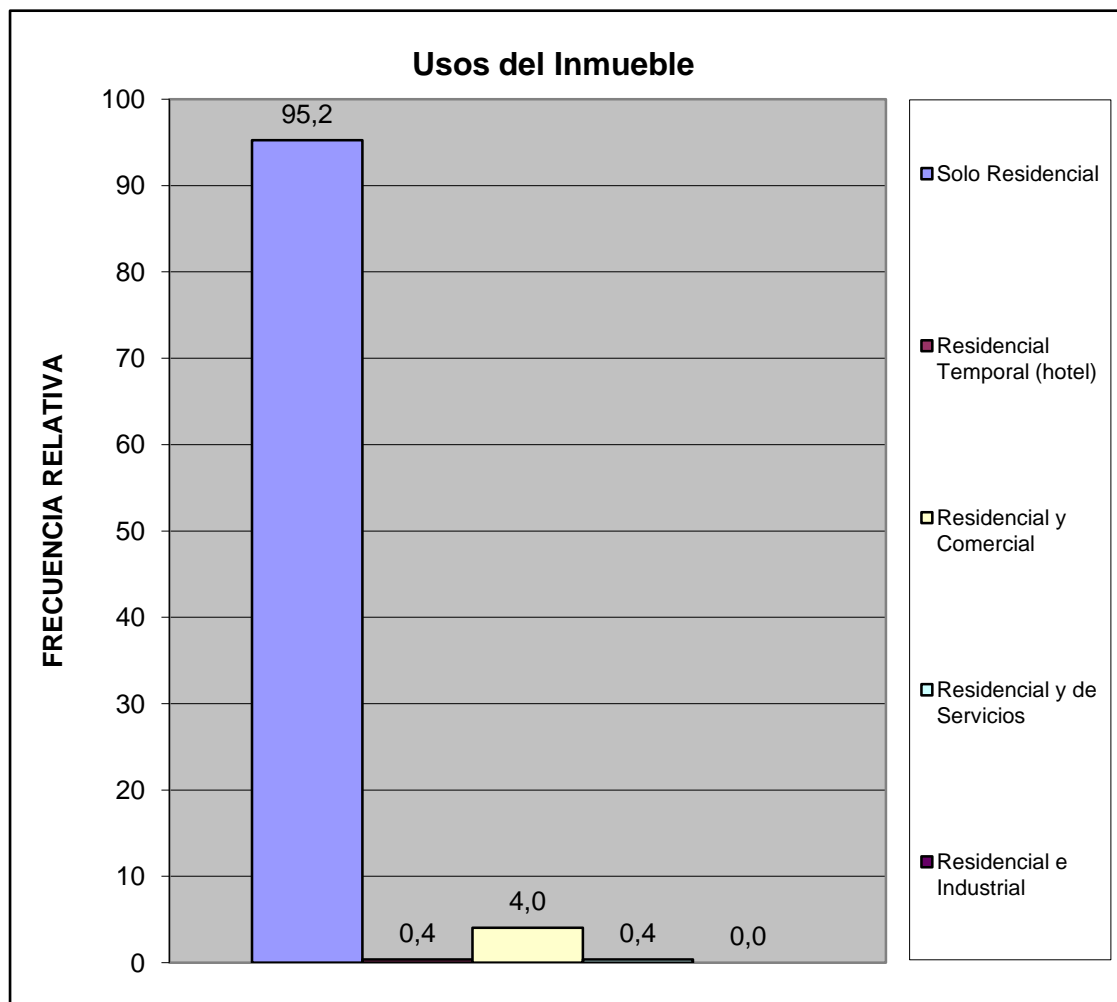

Norte A	Todo el Sector
---------	----------------

Estatus de la Vivienda	fa	%
Alquilada	9	2,6
Subalquilada	0	0,0
Propia Pagada	292	85,1
Otra Forma	1	0,3
Prestada Compartida	3	0,9
Propia pagandose	20	5,8
No Sabe	10	2,9
No responde	8	2,3
TOTAL	343	100

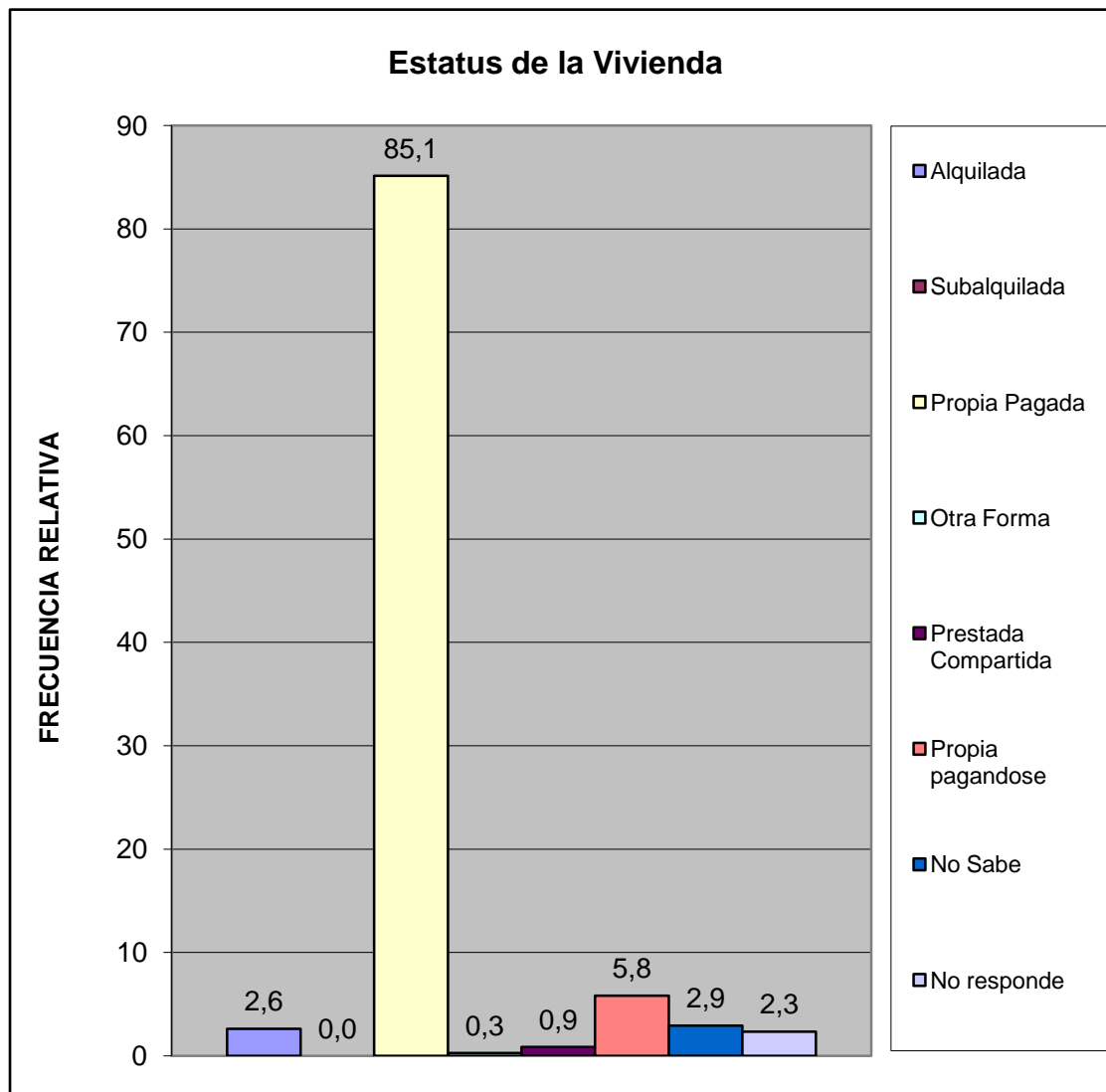

Norte A	Todo el Sector
---------	----------------

Material de Construcción Predominante en Paredes	fa	%
Bloque o ladrillo frisado	252	87,2
Bloque o ladrillo sin frisar	19	6,6
Concreto	18	6,2
Madera aserrada/formica/fibra de vidrio o similares	0	0,0
Adobe/tapia/baharaque frisado	0	0,0
Adobe/tapia/baharaque sin frisar	0	0,0
Caña/palma/tabla/carton piedra/similares	0	0,0
TOTAL	289	100

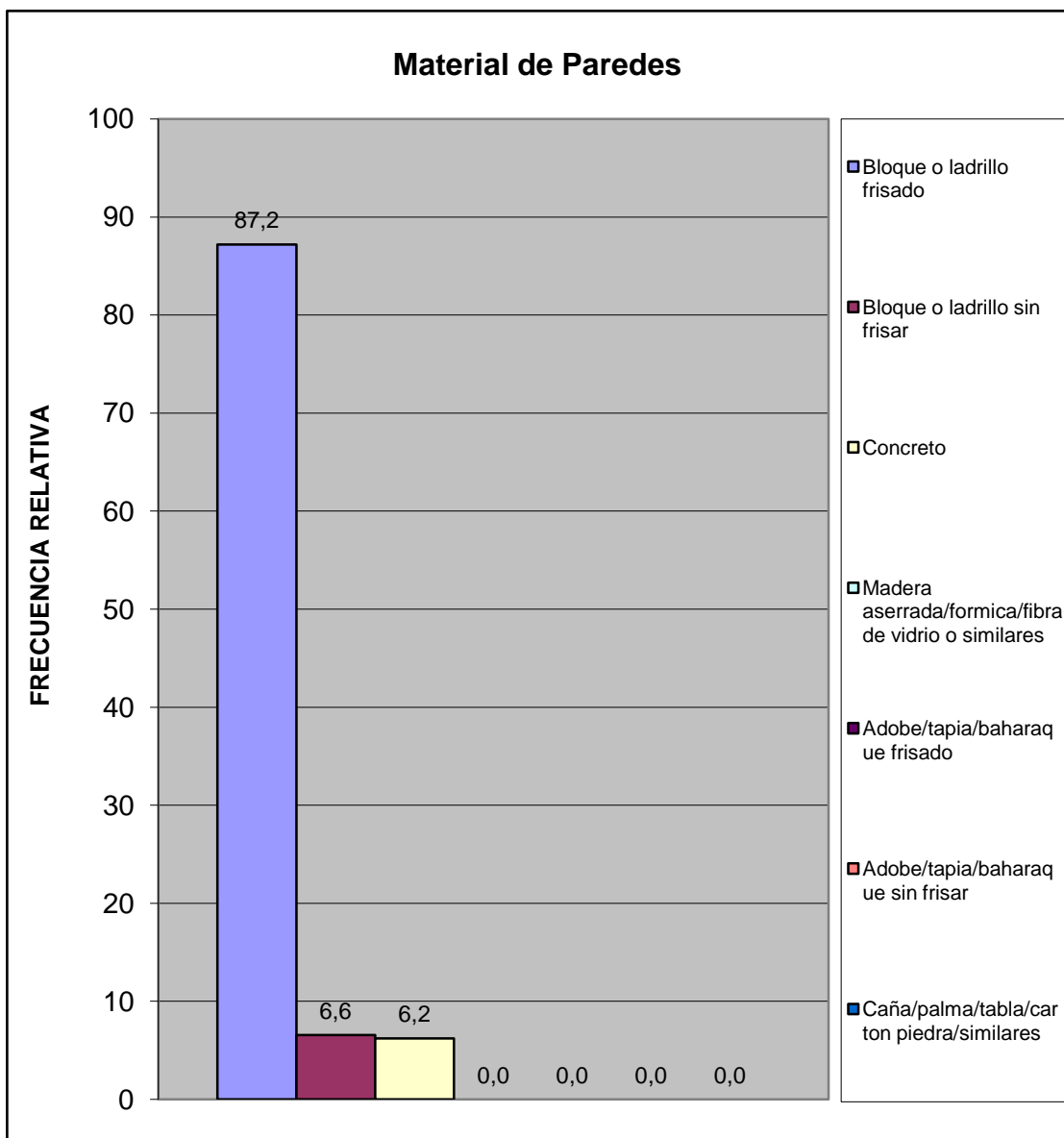

Norte A	Todo el Sector
---------	----------------

Material de Construcción Predominante en Pisos	fa	%
Mosaico/granito/vinil/cerámica/ladrillo	154	53,3
Terracota/parquet/alfombra y similares	25	8,7
Cemento Pulido	88	30,4
Cemento rustico	18	6,2
Tierra	4	1,4
Tablas/tablonos y similares	0	0,0
TOTAL	289	100

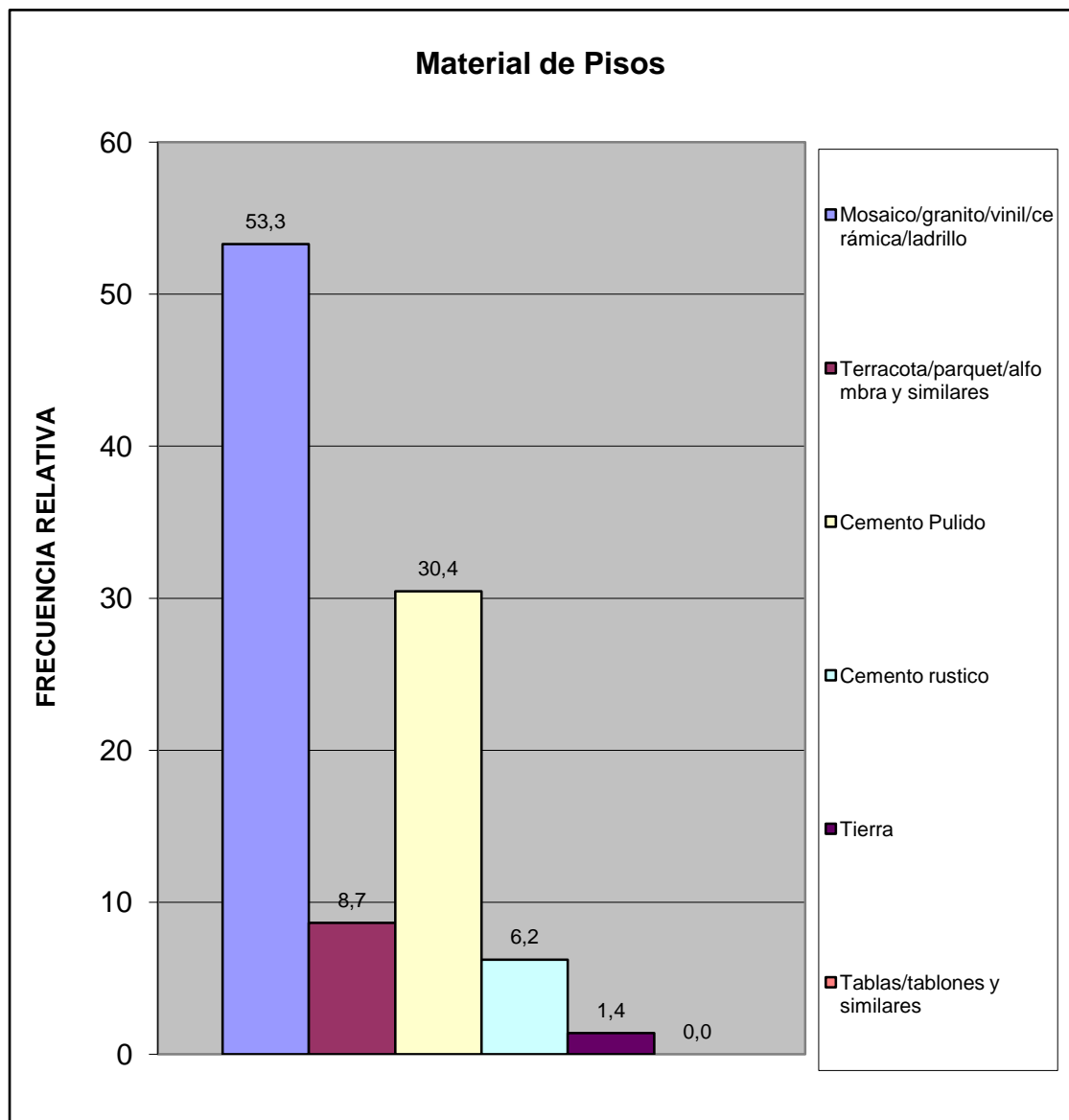

Norte A	Todo el Sector
---------	----------------

Material de Construcción Predominante en Techos	fa	%
Concreto Armado	166	59,3
Ladrillo-concreto	29	10,4
Fibra sintetica	9	3,2
Asbesto y similares	7	2,5
Laminas metalicas (Zinc y similares)	62	22,1
Madera	7	2,5
Caña/palma y similar	0	0,0
TOTAL	280	100

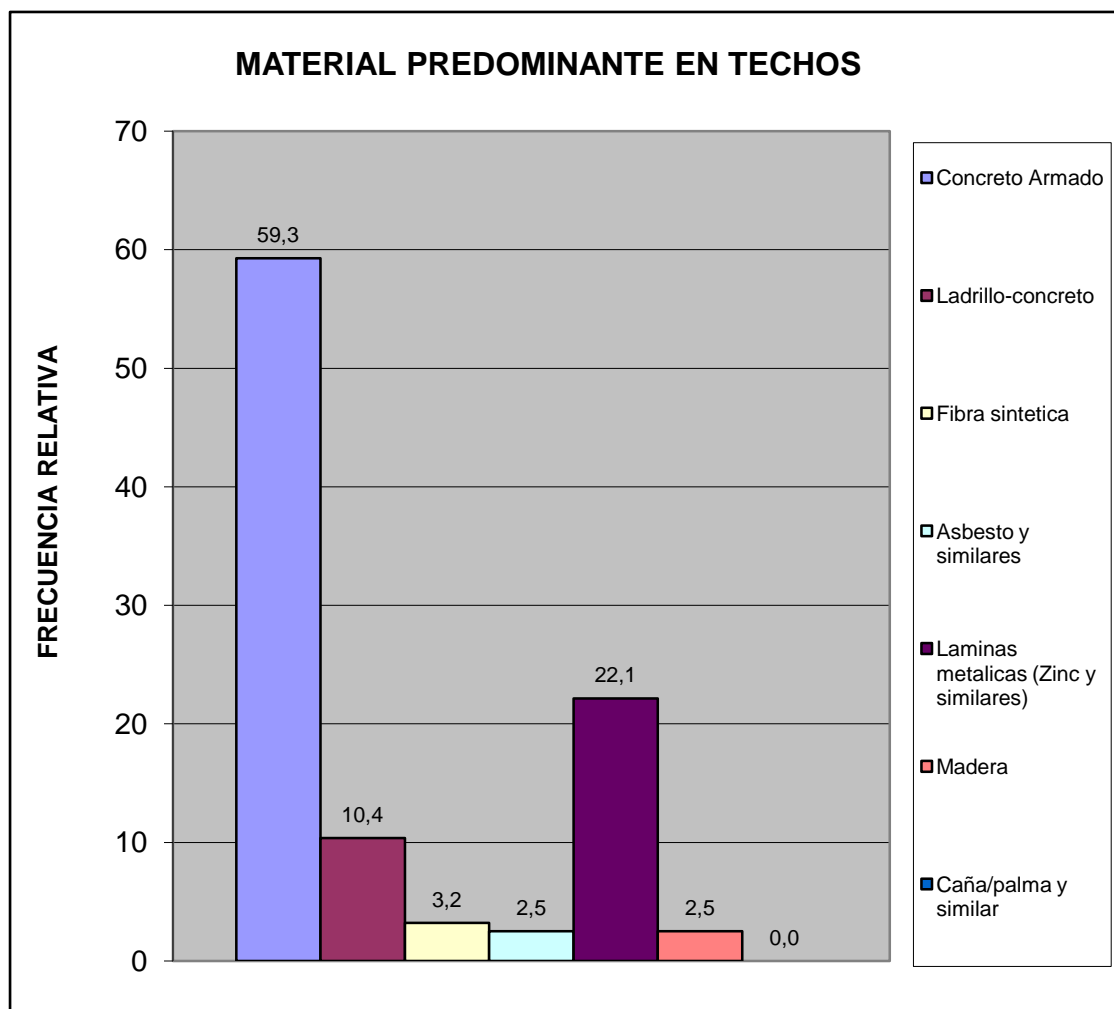

Norte A	Todo el Sector
---------	----------------

Hacinamiento Detectado	fa	%
Hogar Hacinado	20	7,2
Hogar No Hacinado	258	92,8
Total	278	100

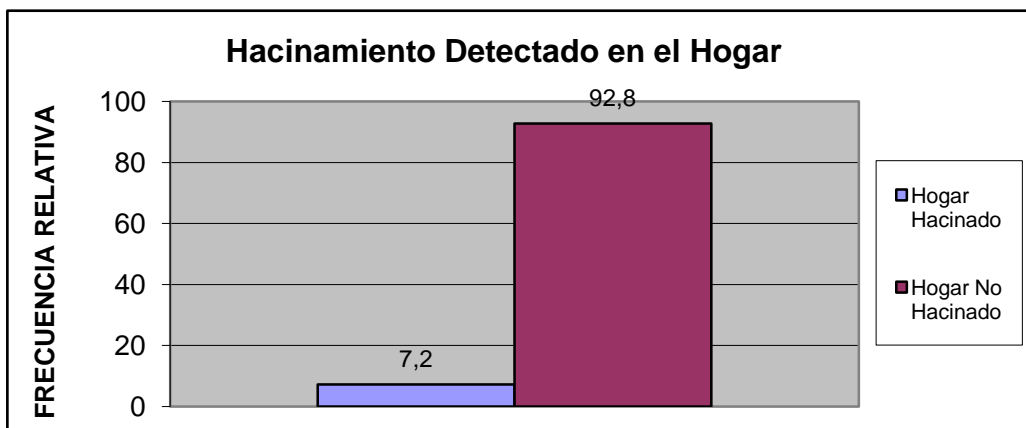

Ingreso Familiar	fa	%
Menos de Bs.F, 1.430	55	19,8
Entre Bs.F, 1.430 - 2.500	60	21,6
Entre Bs.F, 2.500 - 5.000	81	29,1
Entre Bs.F, 5.000 - 8.000	34	12,2
Entre Bs.F, 8.000 - 10.000	30	10,8
Entre Bs.F, 10.000 - 15.000	14	5,0
Entre Bs.F, 15.000 - 20.000	4	1,4
Mas de Bs.F, 20.000	0	0,0
TOTAL	278	100

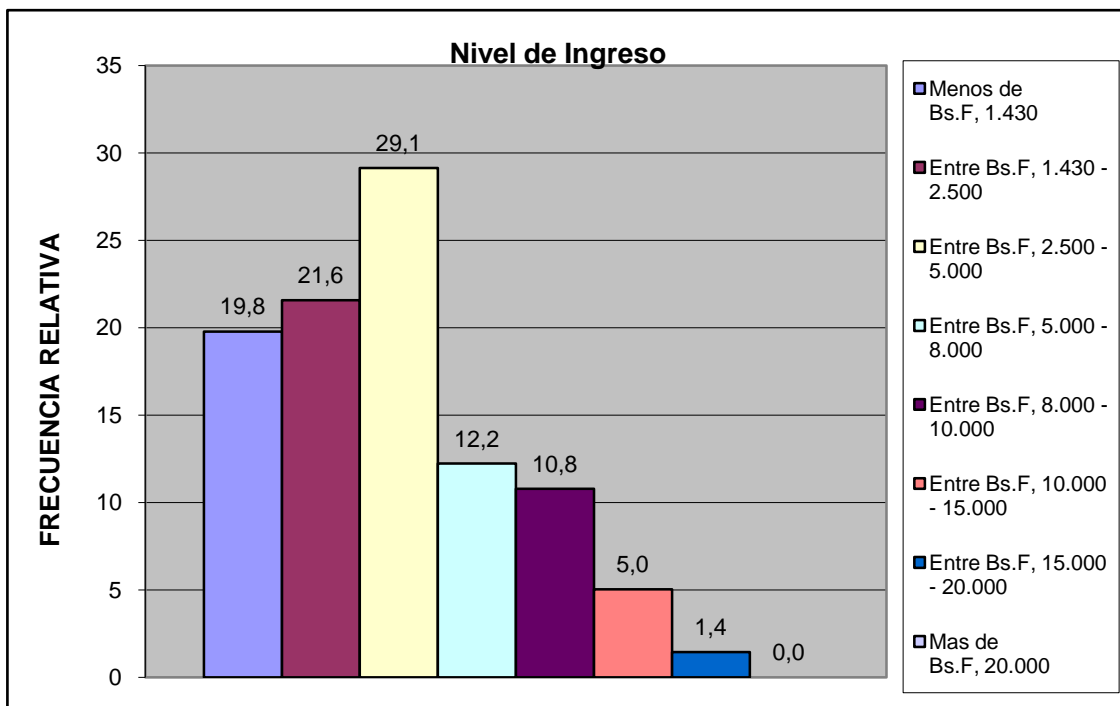

Norte A	Todo el Sector
---------	----------------

Criterio Linea de la Pobreza	fa	%
Hogar Pobre Extremo. Si ICANP < 1	55	19,8
Hogar Pobre Relativo. Si $1 \leq \text{ICAPC} < 2$	60	21,6
Hogar No Pobre. Si ICAPC > 2	163	58,6
Total	278	100

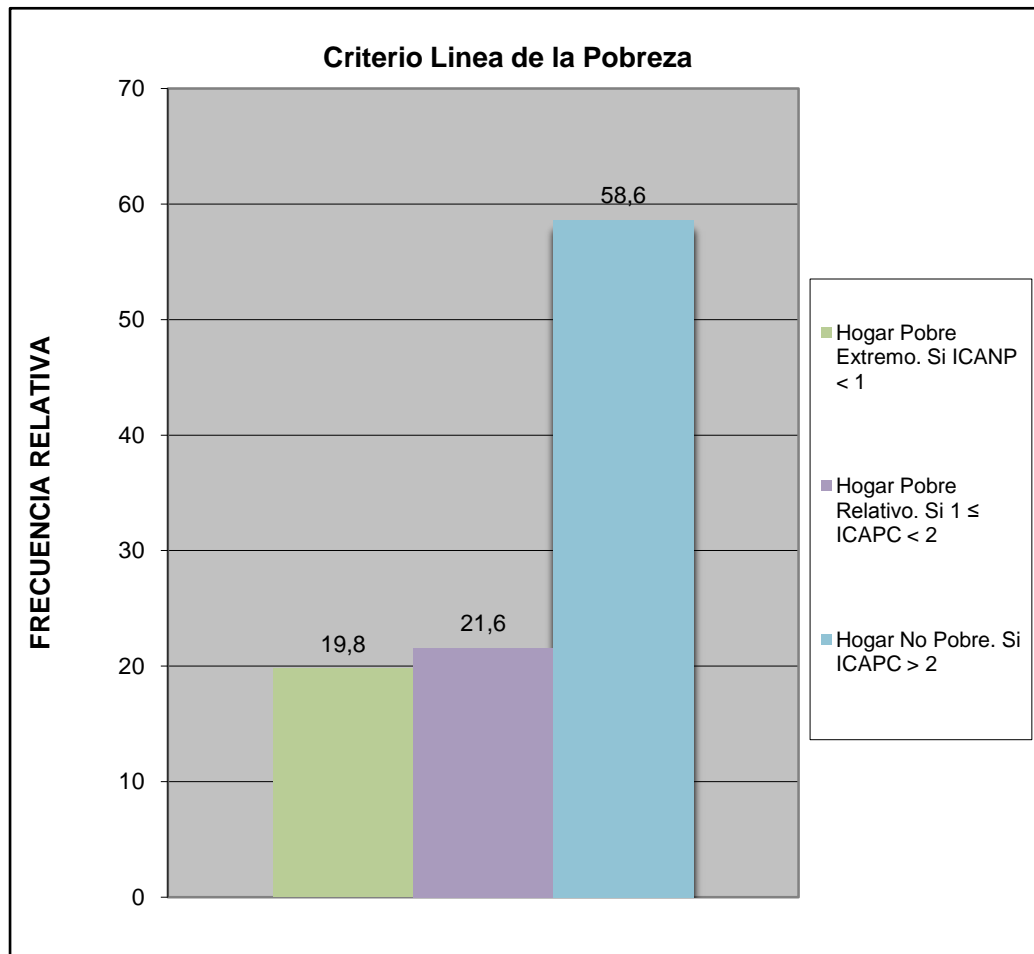

Norte A	Todo el Sector
---------	----------------

Cual es el nivel academico de los miembros de la familia que trabajan en el hogar:	fa	%
Primaria	35	8,8
Secundaria Inconclusa	22	5,5
Bachiller	112	28,1
Técnico Medio	29	7,3
Técnico Superior Universitario	55	13,8
Universitario	127	31,8
Universitario con postgrado	17	4,3
Otro	2	0,5
TOTAL	399	100

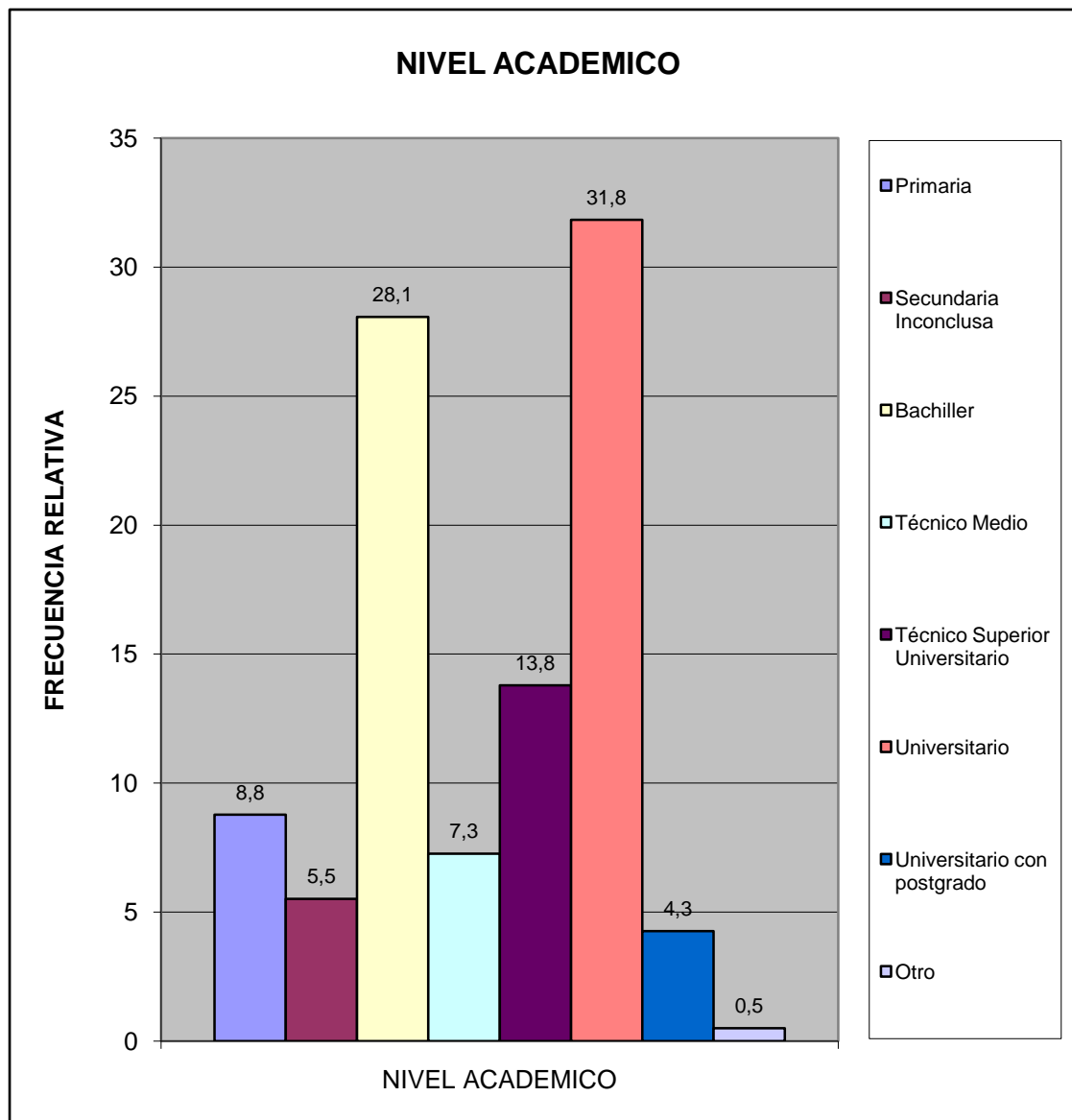

Norte A	Todo el Sector
---------	----------------

¿Cuales cree que son los principales problemas de su comunidad, por orden de prioridad del 1 mayor importancia al 8 menor importancia relativa?	fa	%
Deporte	1023	11,1
Educación	1187	12,9
Seguridad	1695	18,4
Salud	1358	14,8
Cultura y Recreación	851	9,3
Infraestructura	967	10,5
Servicios Públicos	1404	15,3
Ambiente	704	7,7
TOTAL	9189	100

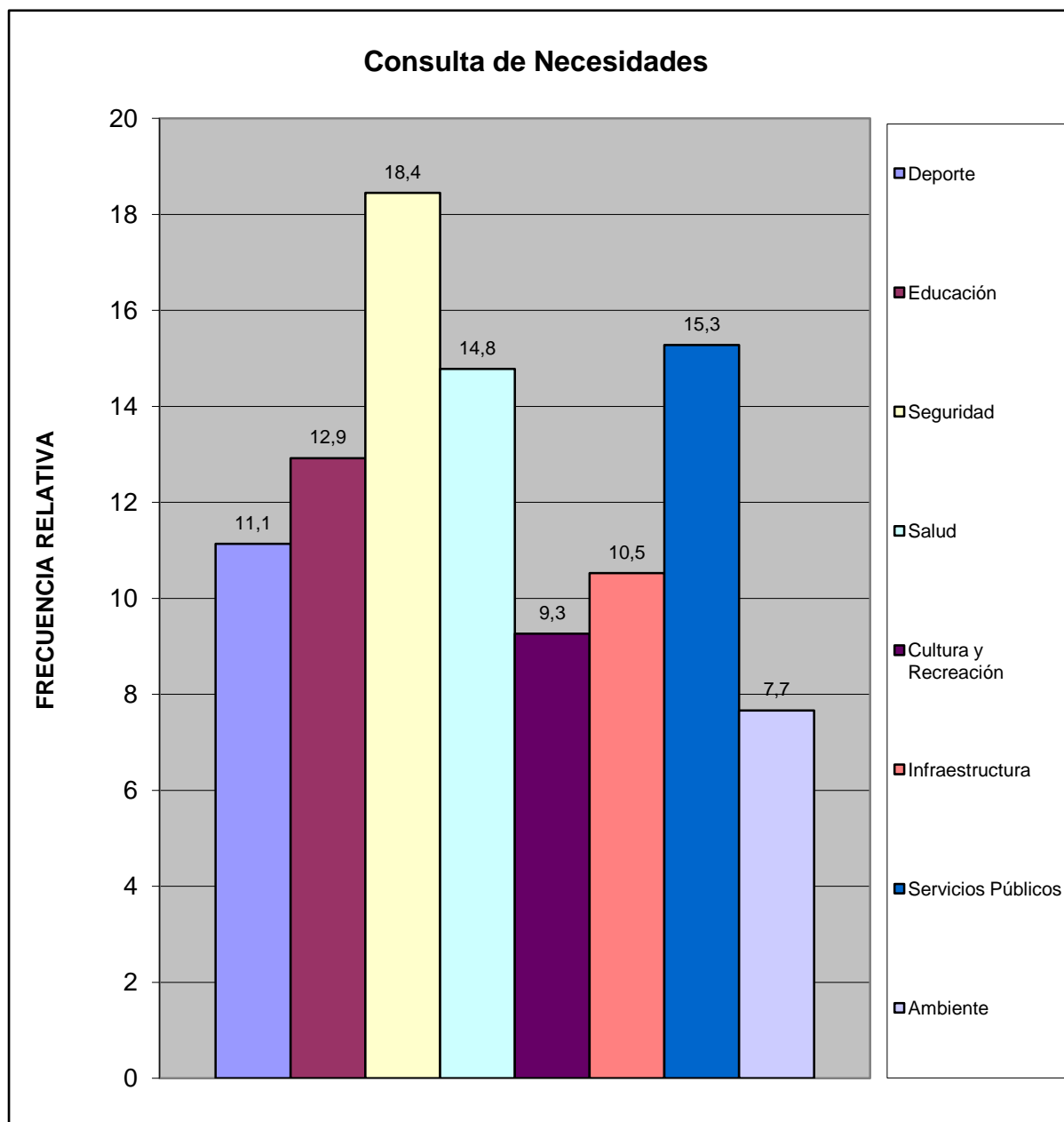

Norte A	Todo el Sector
---------	----------------

III.- SERVICIOS PÚBLICOS.

A esta Vivienda llega el agua por:	fa	%
Acueducto o tubería	159	56,6
Camión Cisterna	4	1,4
Pila publica o estanque	4	1,4
Pozo con tubería o Bomba	107	38,1
Pozo o manantial protegido	5	1,8
Otro	2	0,7
TOTAL	281	100

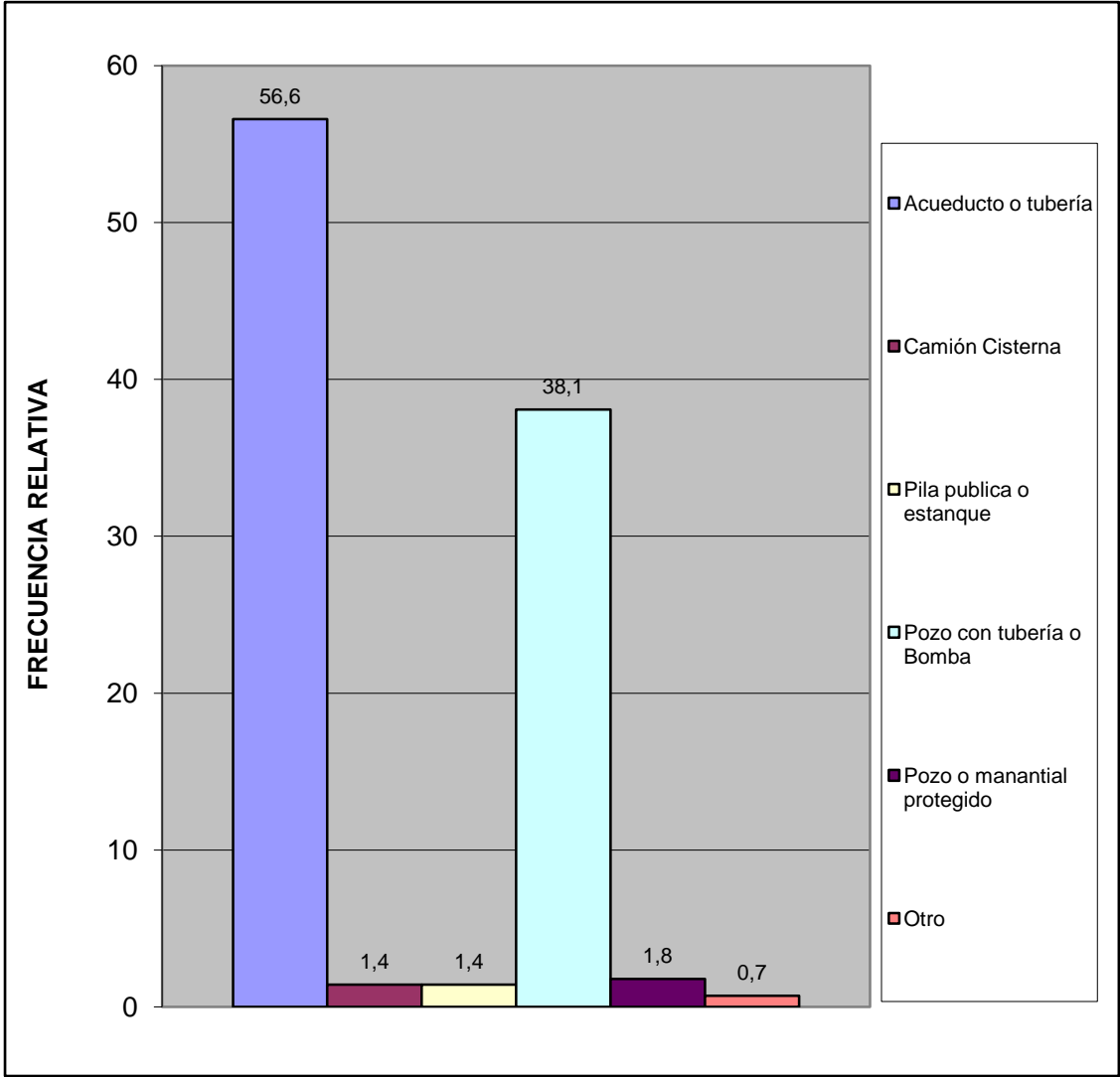

¿En esta vivienda tienen alguno de estos problemas con el suministro de agua?	fa	%
Se interrumpe el servicio Frecuentemente.	116	51,6
La cantidad o presión del agua es muy baja.	37	16,4
El agua es turbia.	39	17,3
Tiene mal olor o mal sabor.	12	5,3
Todas las anteriores.	7	3,1
Otros	14	6,2
TOTAL	225	100

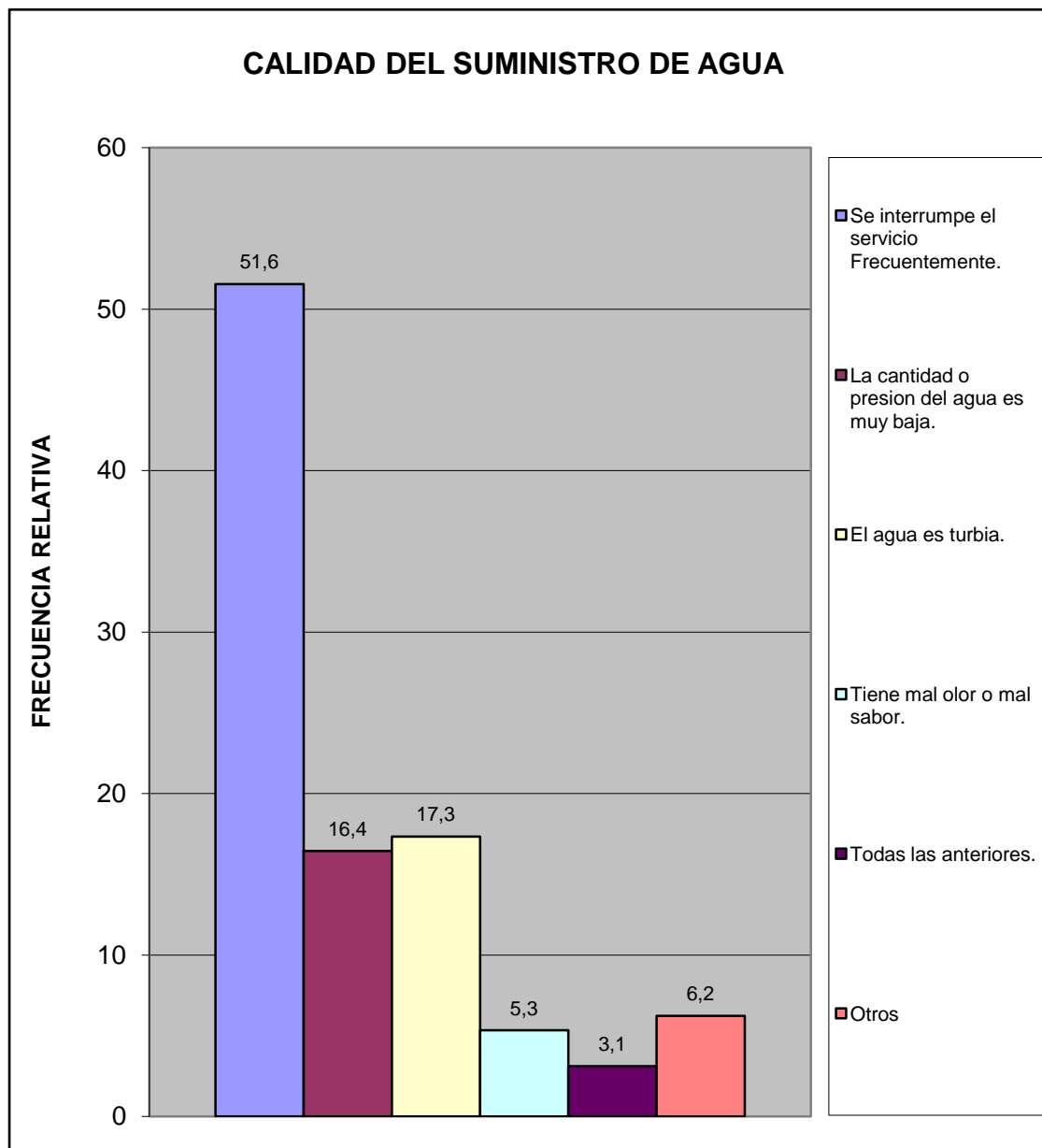

Norte A	Todo el Sector
---------	----------------

¿Conoce usted quien es el responsable del suministro de agua por tubería?	fa	%
Gobierno Nacional (Hidrocentro)	162	66,1
Gobierno Regional (Gobernación)	15	6,1
Gobierno Municipal (Alcaldía de San Diego)	68	27,8
TOTAL	245	100

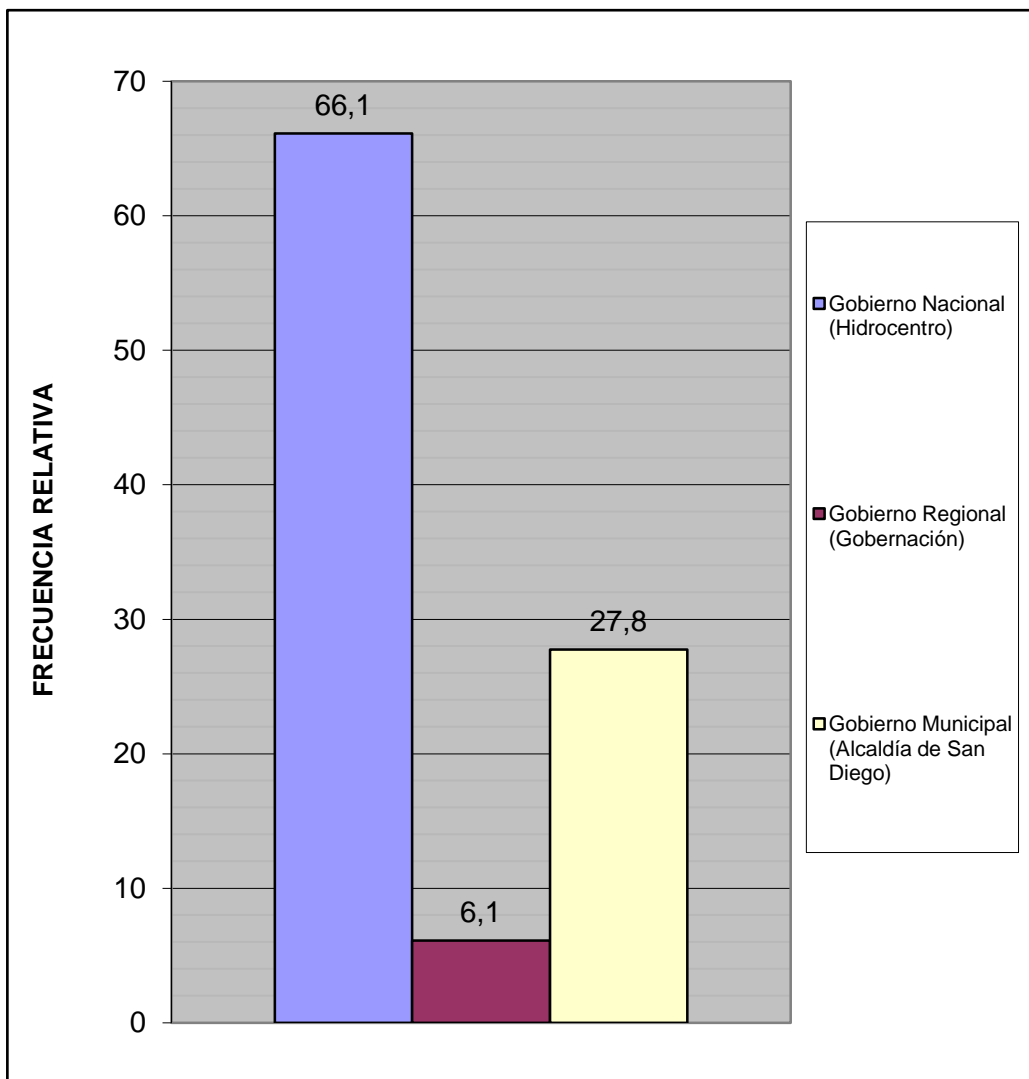

Norte A	Todo el Sector
---------	----------------

¿Conoce usted quien es el responsable del mantenimiento y/o reparación de la red de aguas negras?	fa	%
Gobierno Nacional (Hidrocentro)	137	58,1
Gobierno Regional (Gobernación)	22	9,3
Gobierno Municipal (Alcaldía de San Diego)	77	32,6
TOTAL	236	100

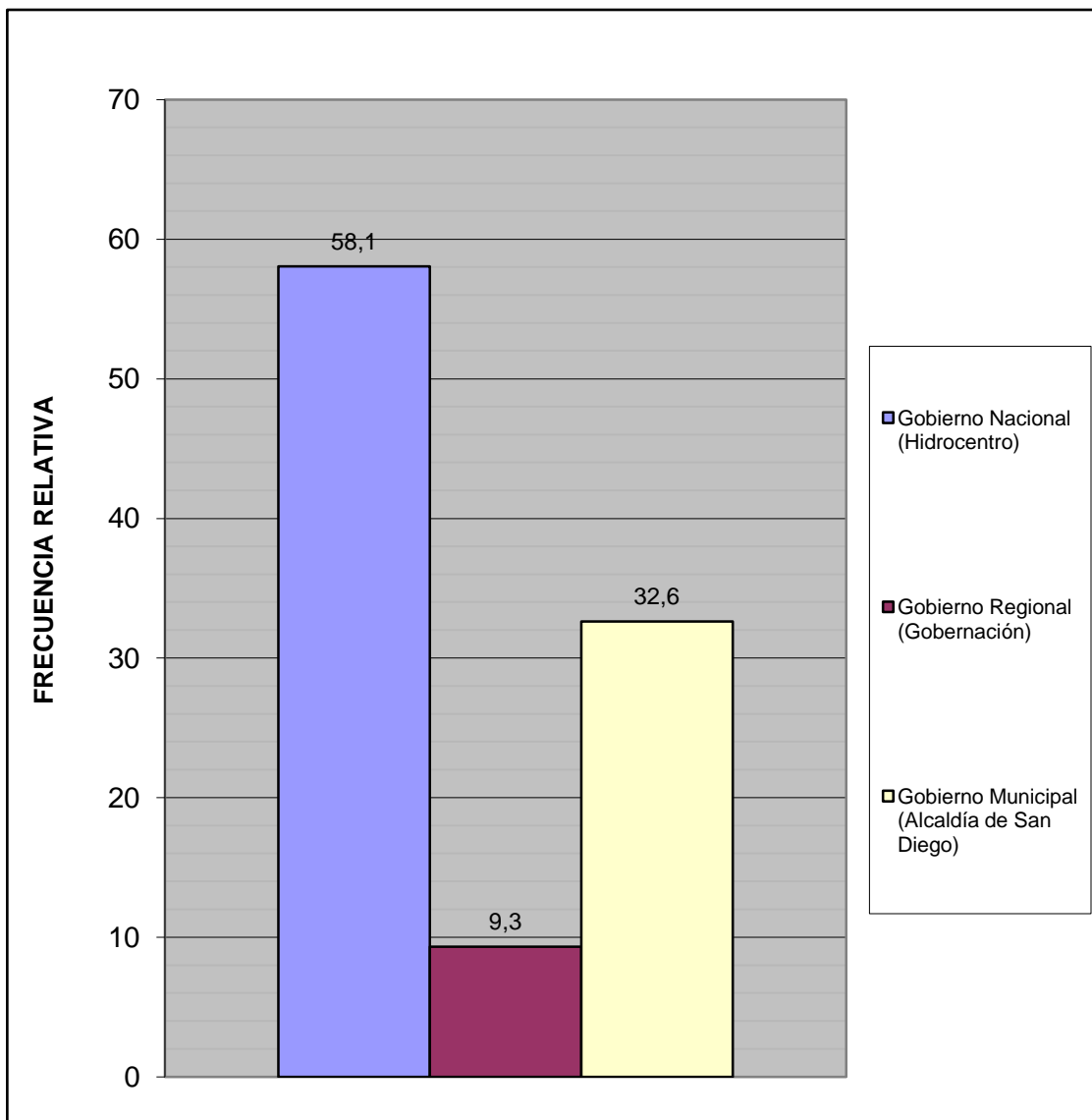

Norte A	Todo el Sector
---------	----------------

¿Cuál es la fuente de suministro eléctrico usada en esta vivienda?	fa	%
Eleoccidente (Cadafe)	206	73,3
Eleval	51	18,1
Planta Electrica Particular	0	0,0
Toma del poste publico	18	6,4
Otro	6	2,1
TOTAL	281	100

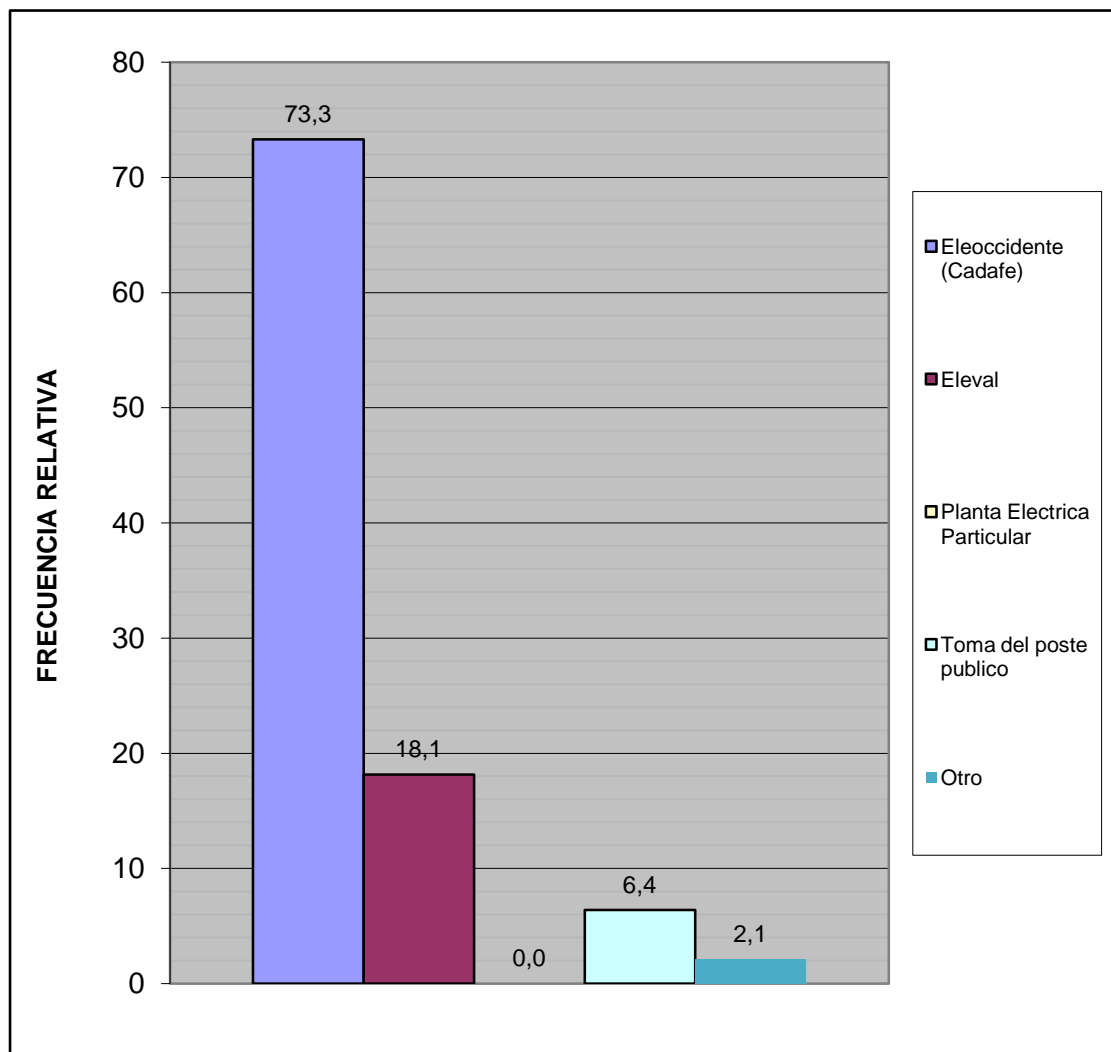

Norte A	Todo el Sector
---------	----------------

¿En su vivienda tienen alguno de estos problemas con el suministro eléctrico?	fa	%
Frecuentes altas y bajas de tensión	135	40,5
Se interrumpe frecuentemente el suministro	132	39,6
Cortos circuitos y quema de artefactos electricos	29	8,7
No tiene problemas con el suministro electrico	34	10,2
Otro	3	0,9
TOTAL	333	100

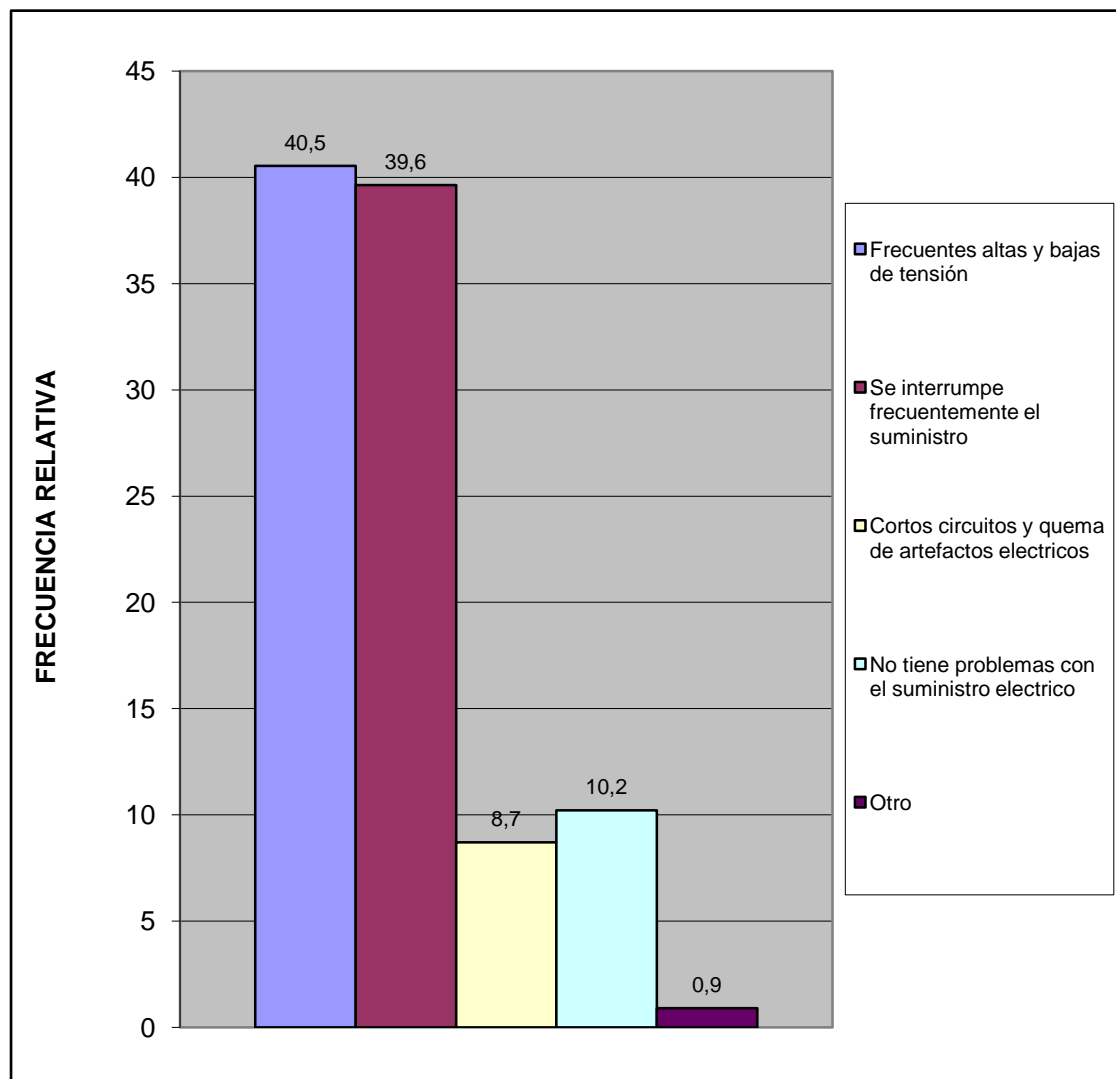

Norte A	Todo el Sector
---------	----------------

Esta vivienda tiene:	fa	%
Poceta conectada a cloaca	146	52,0
Poceta conectada a pozo séptico	128	45,6
No tiene conexión a pozo séptico o a la cloaca	5	1,8
Excusado de hoyo o letrina	0	0,0
No tiene excusado	2	0,7
TOTAL	281	100

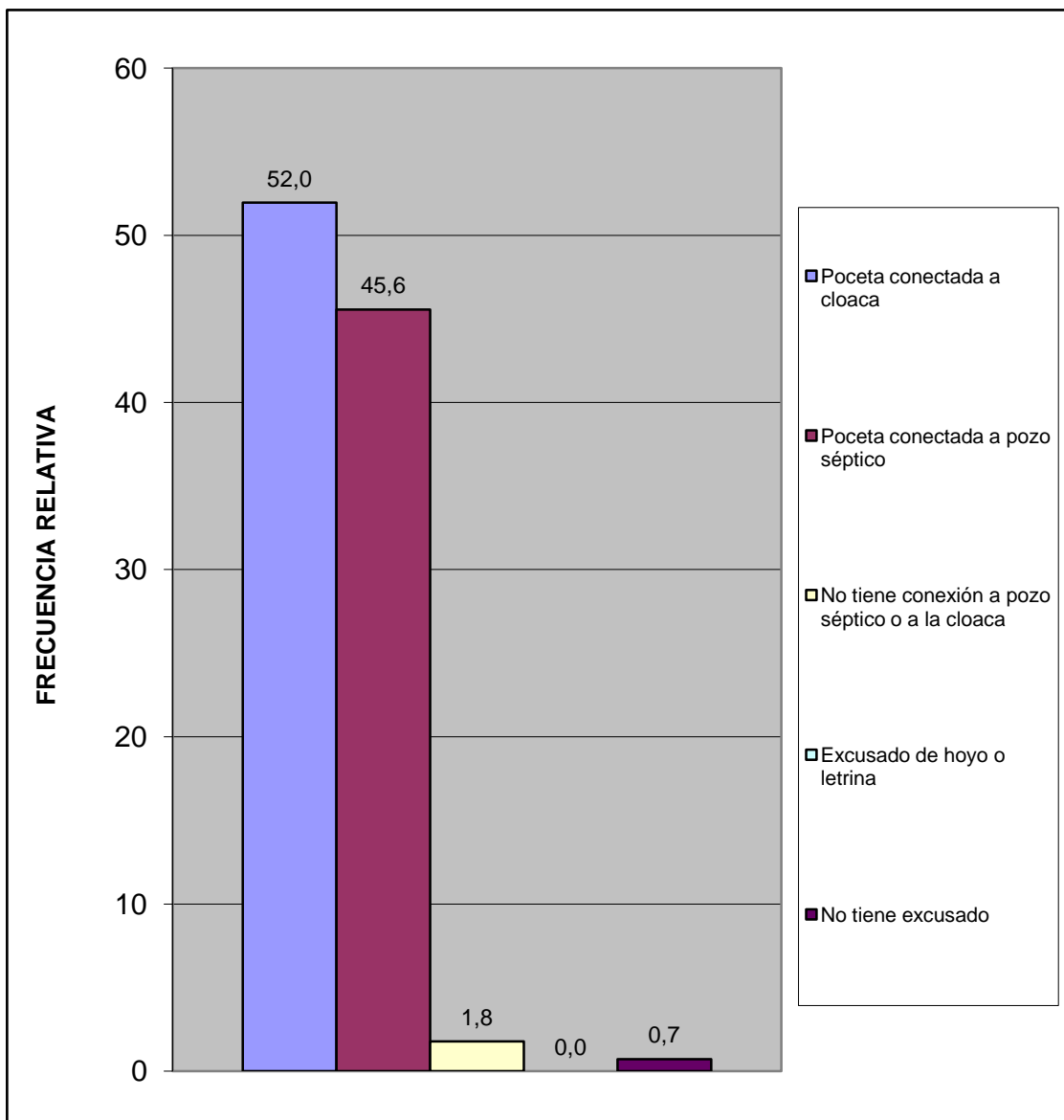

Norte A	Todo el Sector
---------	----------------

IV.- ACCESIBILIDAD A SERVICIOS PÚBLICOS.

¿En los últimos 12 meses han tenido alguno de los siguientes problemas con las redes de cloacas?	fa	%
Se tapa con regularidad	31	12,0
Se desbordan cuando llueve	46	17,8
Malos olores hacia el interior de la vivienda	14	5,4
Otro	18	7,0
No tiene problemas con las redes de cloacas	149	57,8
TOTAL	258	100

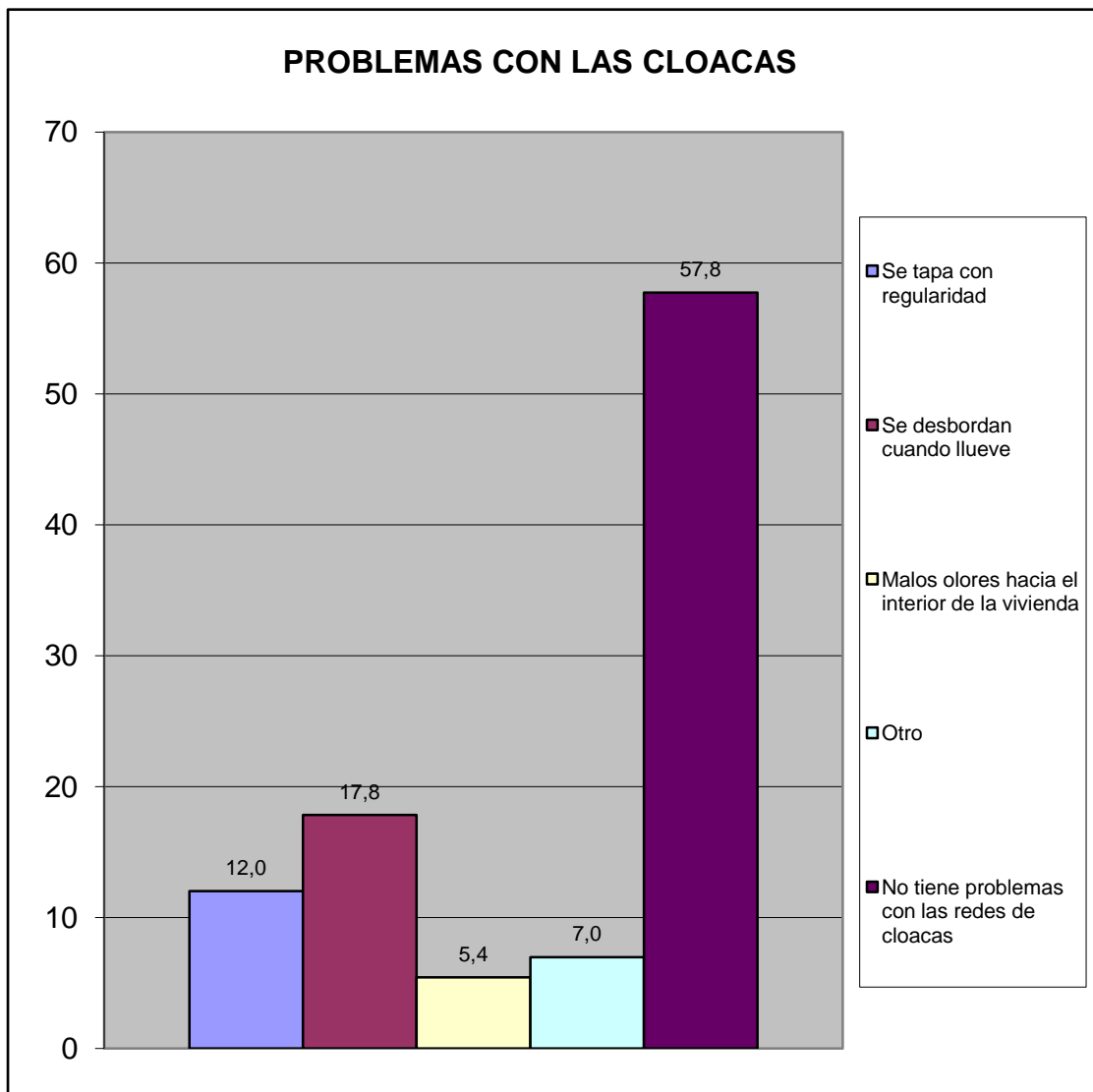

Norte A	Todo el Sector
---------	----------------

En caso de tener algún problema con el sistema de cloacas ¿cuál cree Ud. Es la principal razón de que ocurra?	fa	%
Insuficiente Capacidad (tamaño) del sistema.	35	30,2
Vencimiento de las Cloacas (Antigüedad)	15	12,9
Los vecinos echan desperdicios y las obstruyen	11	9,5
En muchas casas el drenaje de lluvia esta conectado a las cloacas (empotradas)	24	20,7
Falta de mantenimiento	22	19,0
Otro	9	7,8
TOTAL	116	100

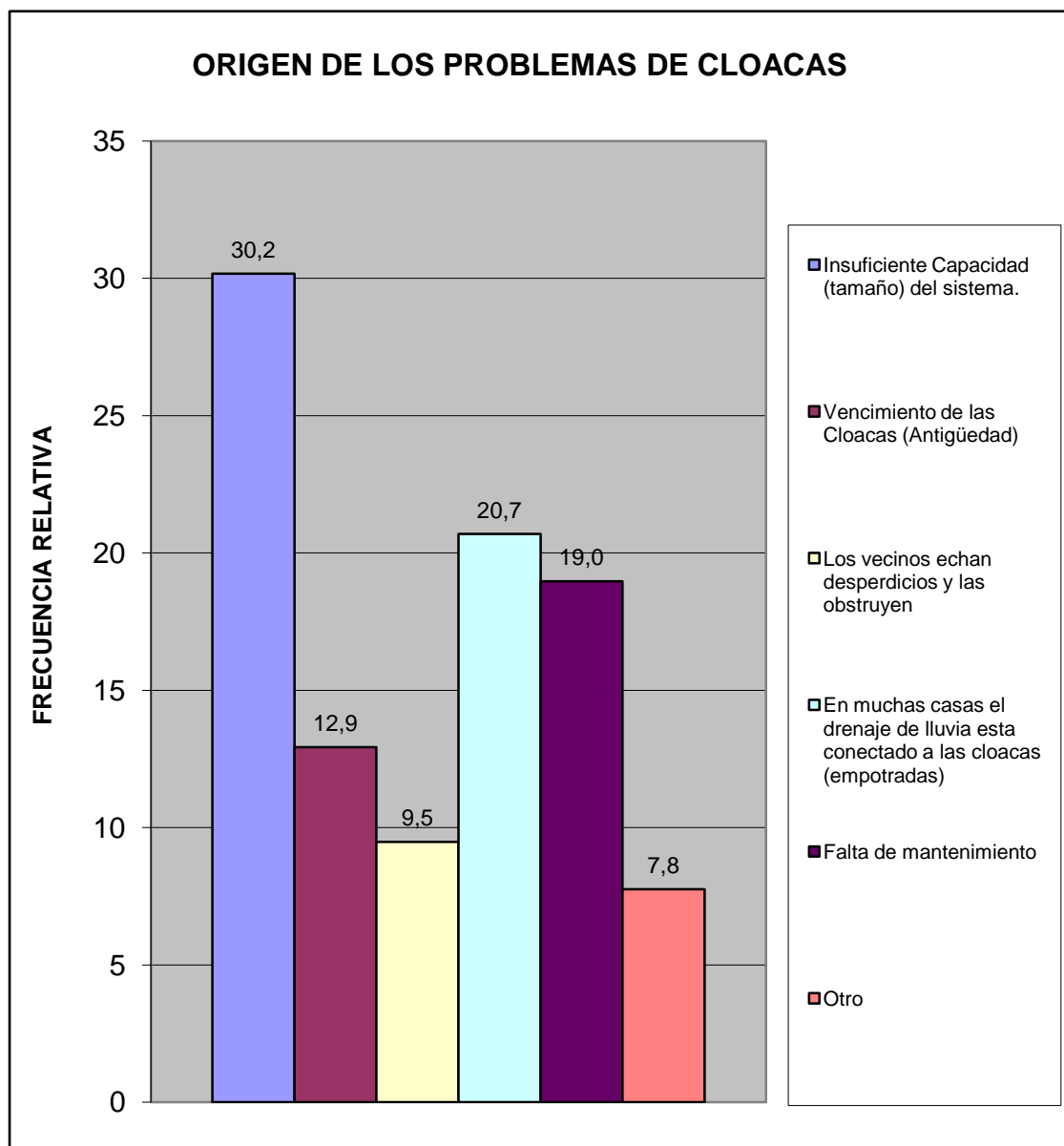

Norte A	Todo el Sector
---------	----------------

¿En esta Vivienda la basura?	fa	%
Es recogida por el servicio de aseo urbano	273	95,1
Se Deposita en Container Colectivo	11	3,8
No hay servicio de aseo urbano	3	1,0
TOTAL	287	100

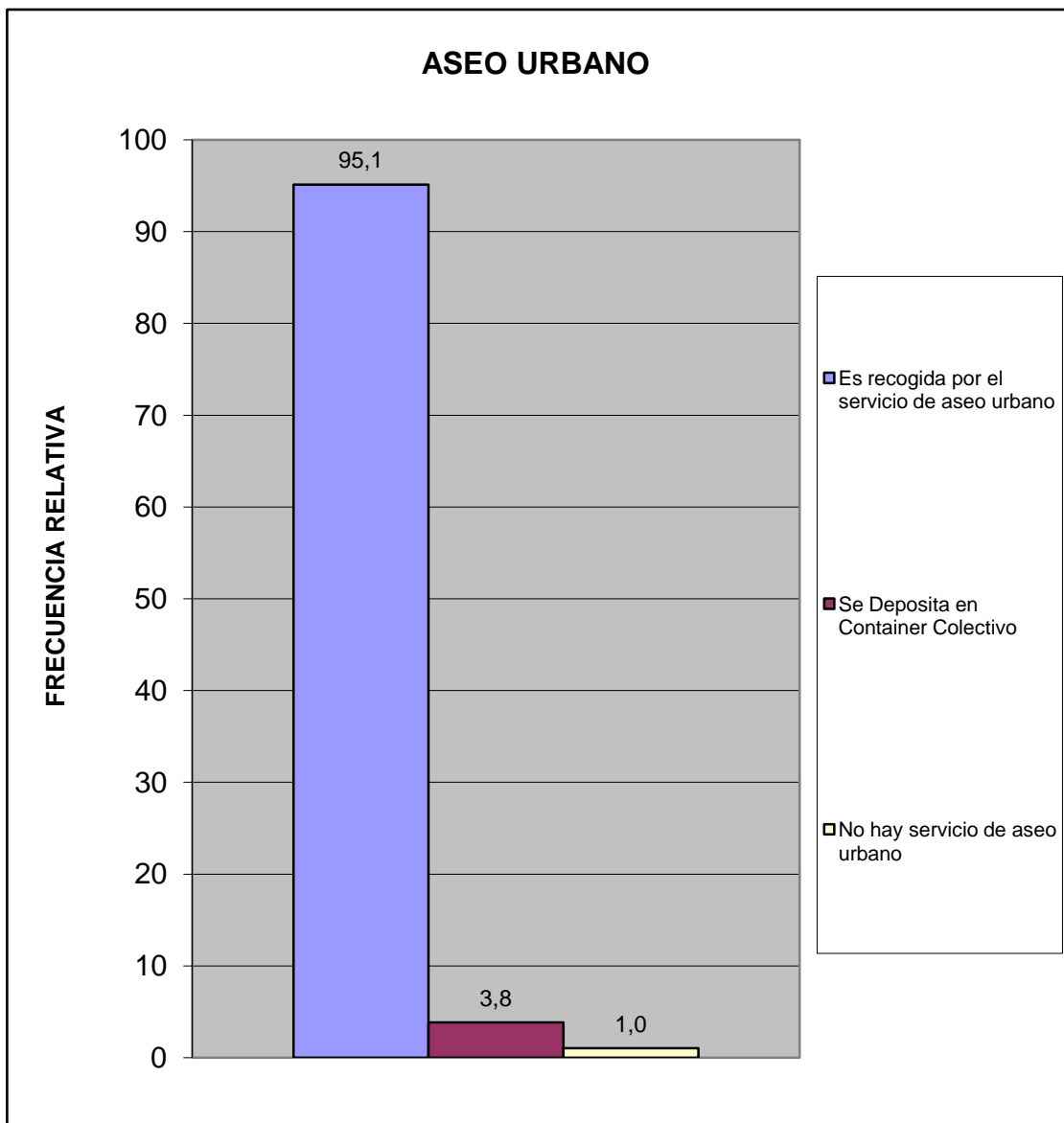

Norte A	Todo el Sector
---------	----------------

¿Qué percepción tiene usted acerca de la limpieza del Municipio San Diego?	fa	%
Excelente	47	16,6
Buena	143	50,5
Regular	73	25,8
Mala	10	3,5
Pesima	6	2,1
No opina	4	1,4
TOTAL	283	100

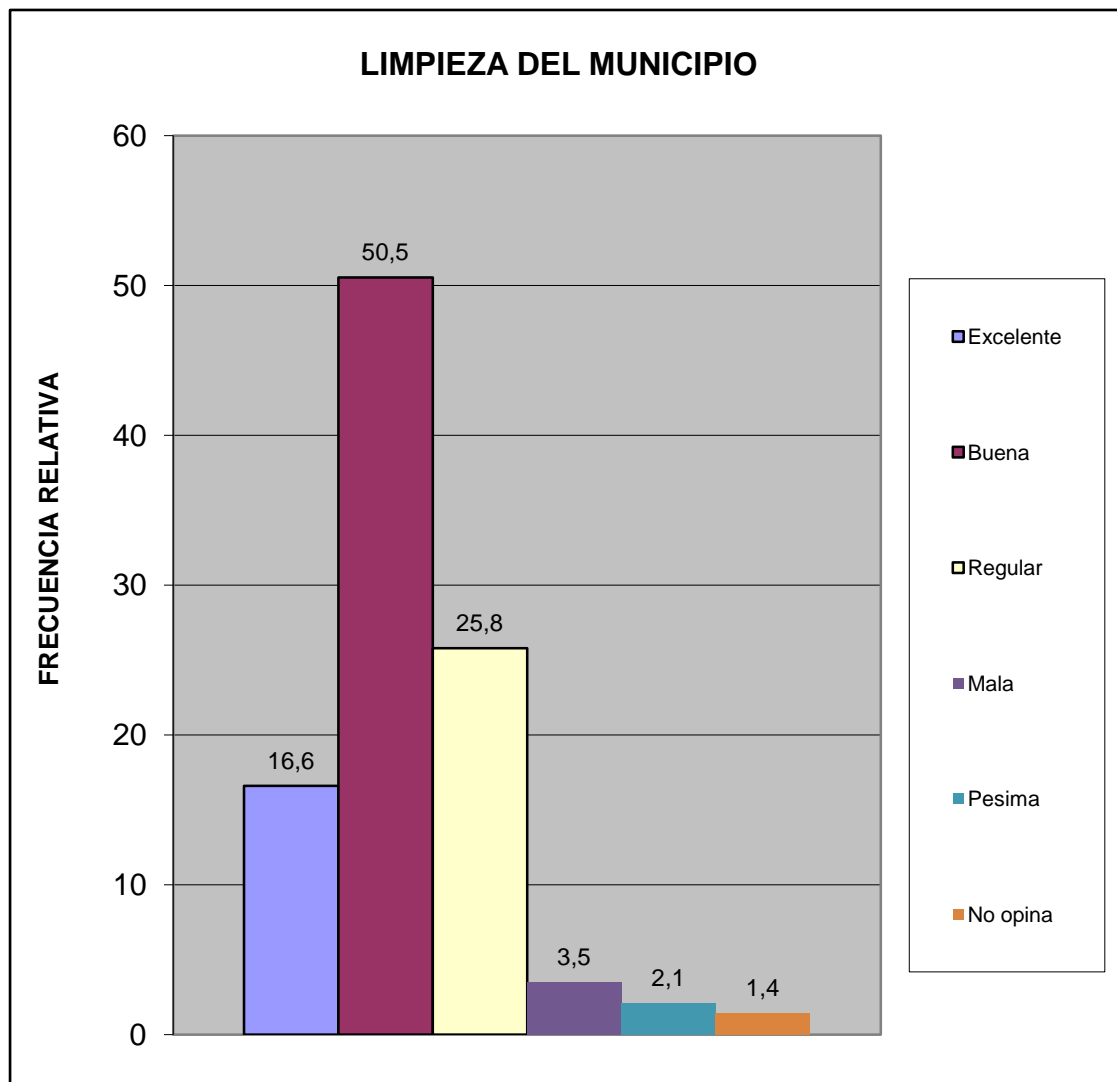

Norte A	Todo el Sector
---------	----------------

¿Qué percepción tiene usted acerca del mantenimiento de parques, plazas y las áreas de dominio público?	fa	%
Excelente	73	25,8
Buena	129	45,6
Regular	46	16,3
Mala	16	5,7
Pesima	4	1,4
No opina	13	4,6
TOTAL	281	99

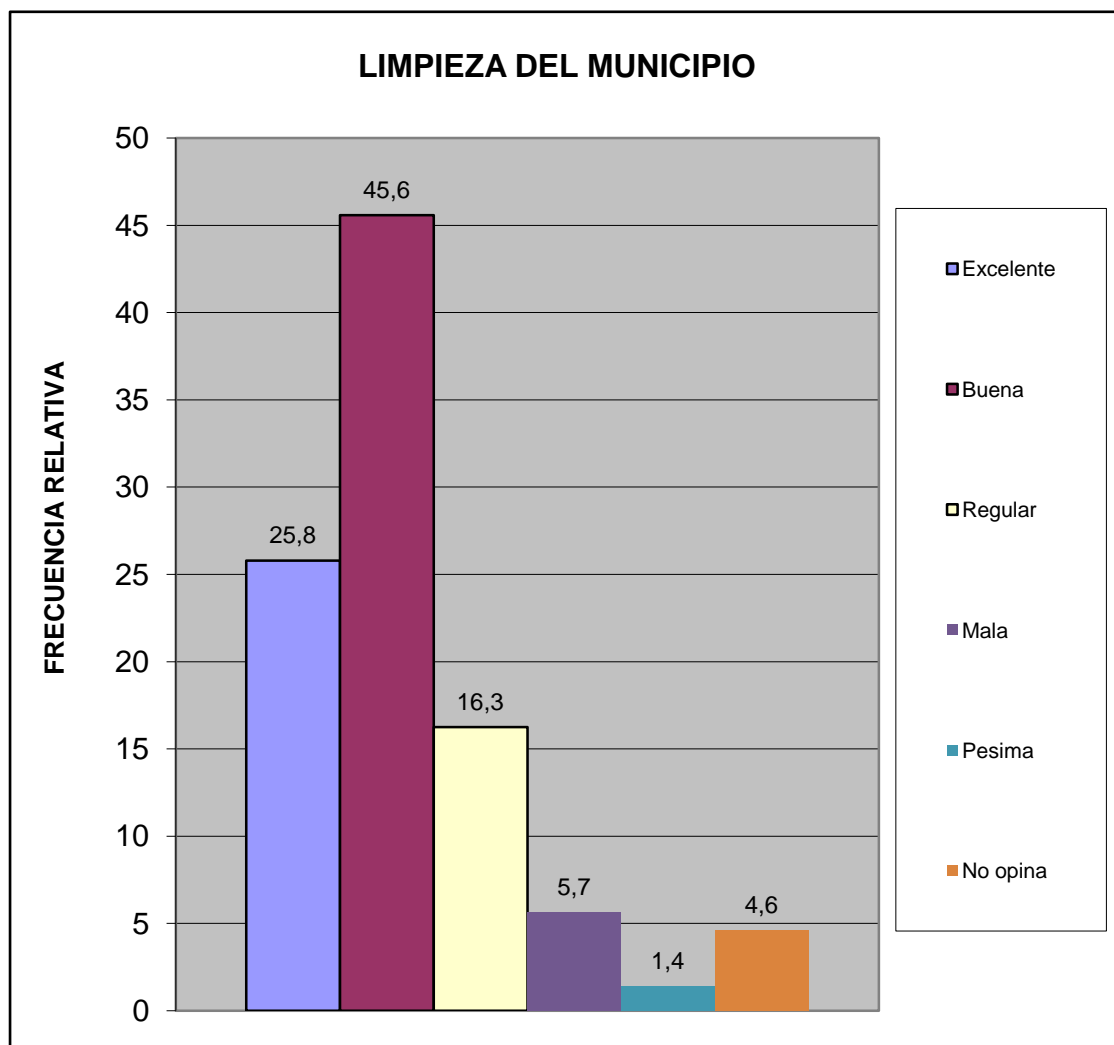

Norte A	Todo el Sector
---------	----------------

¿En su comunidad tienen alguno de estos problemas con el servicio de aseo urbano?	fa	%
El camión pasa muy pocas veces	53	15,9
El camión no tiene días fijos para pasar	56	16,8
El camión no llega a la hora que le corresponde	22	6,6
Dejan la basura regada en la calle	19	5,7
Dejan muy hediondo el ambiente cuando pasan	17	5,1
La cuadrilla pide dinero	19	5,7
La cuadrilla es grosera con los vecinos	7	2,1
Otro	24	7,2
No Tiene Problemas con el Servicio de Aseo Urbano	116	34,8
TOTAL	333	100

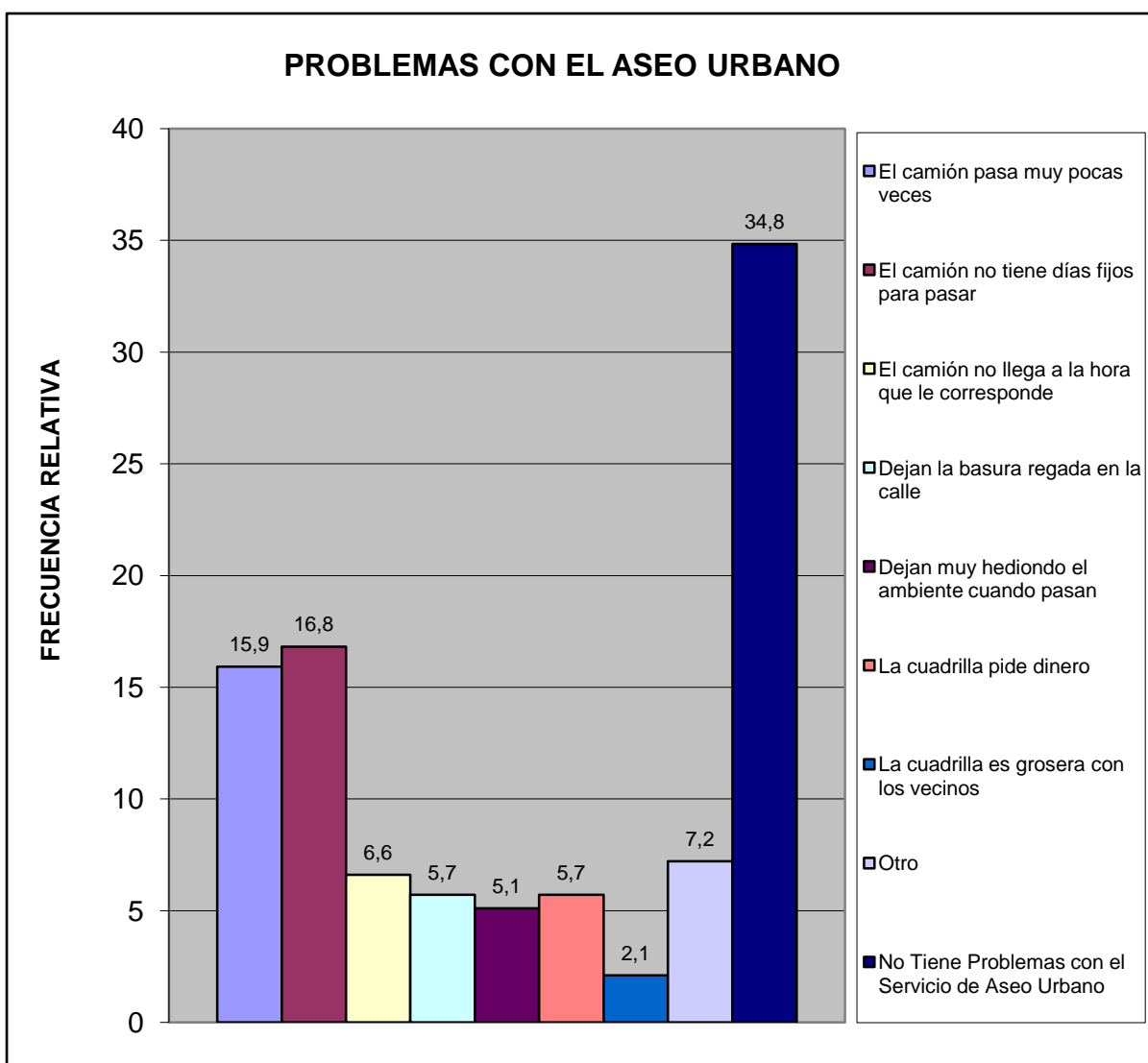

Norte A	Todo el Sector
---------	----------------

¿En su comunidad han tenido alguno de estos problemas con el tendido eléctrico?	fa	%
Exceso de cables conectados a los postes	50	16,4
Obstrucción por cableado muy bajo	17	5,6
Ramas de arboles enredadas en el cableado	38	12,5
Tendido eléctrico obsoleto	23	7,5
Poca cantidad de transformadores	44	14,4
Otro	9	3,0
No Tiene Problema	124	40,7
TOTAL	305	100

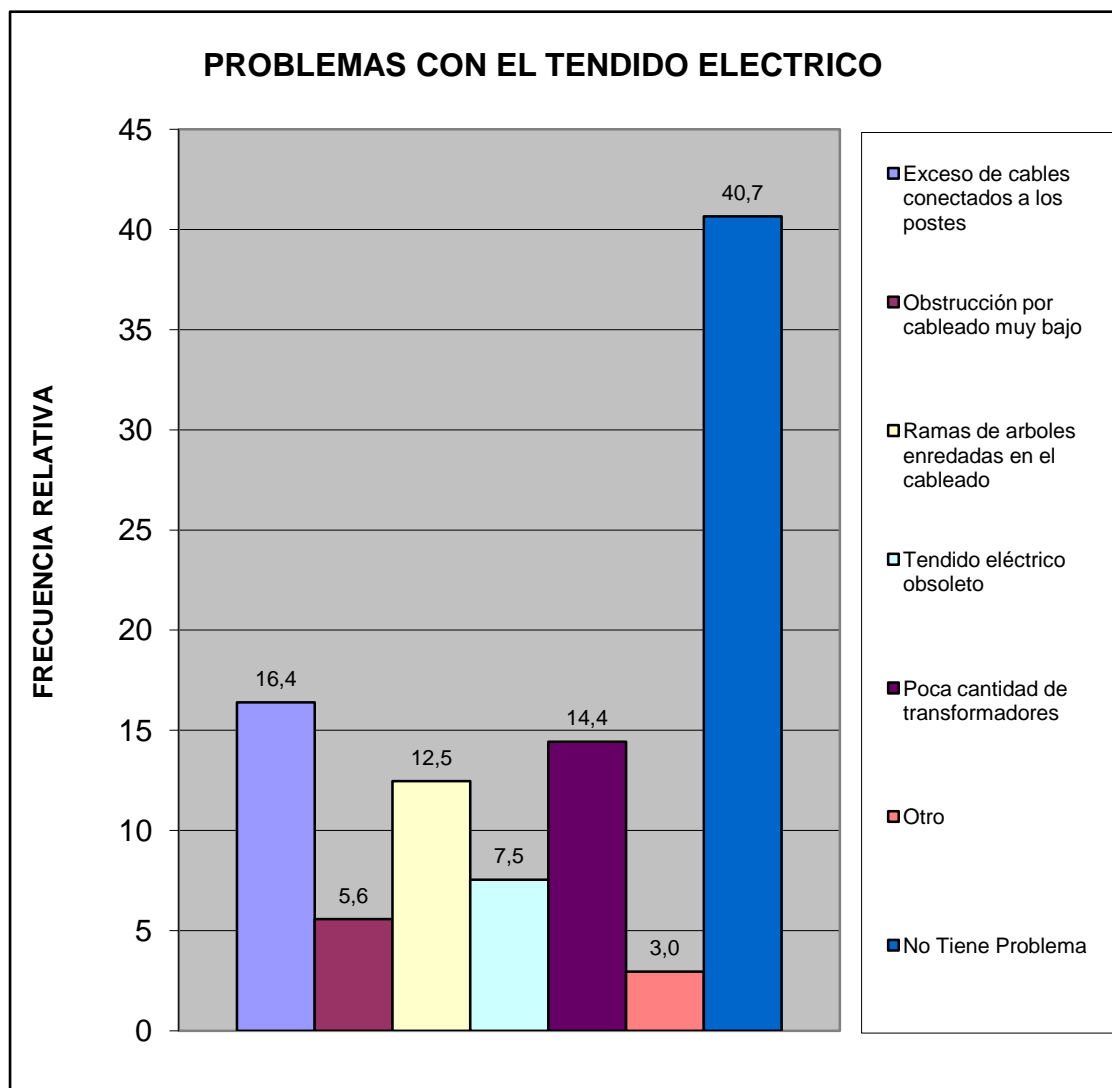

Norte A	Todo el Sector
---------	----------------

¿En su comunidad tienen alguno de estos problemas con el alumbrado público?	fa	%
Insuficiente numero de postes de luz	109	34,4
Baja intensidad de los bombillos	60	18,9
Postes mal ubicados	17	5,4
Los bombillos no se reponen a tiempo	61	19,2
Los delincuentes rompen los bombillos	10	3,2
Otro	1	0,3
No Tiene Problema con el alumbrado publico	59	18,6
TOTAL	317	100

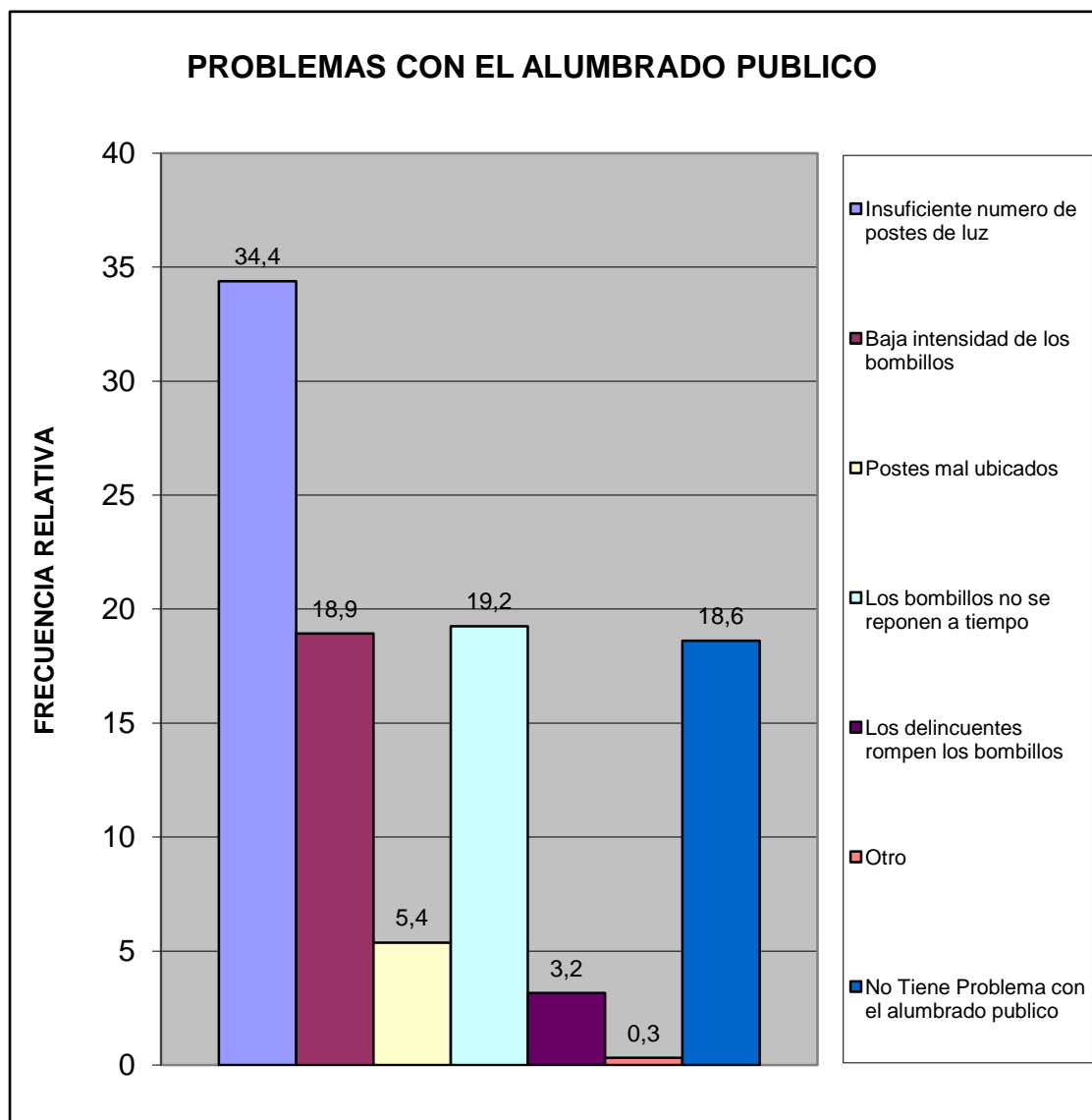

Norte A	Todo el Sector
---------	----------------

Pobreza Estructural	fa	%
Hogares sin NBI (No Pobre)	154	53,8
Hogares con 1 NBI (Pobres)	85	29,7
Hogares con ≥ 2 NBI (Pobre extremo)	47	16,4
TOTAL	286	100

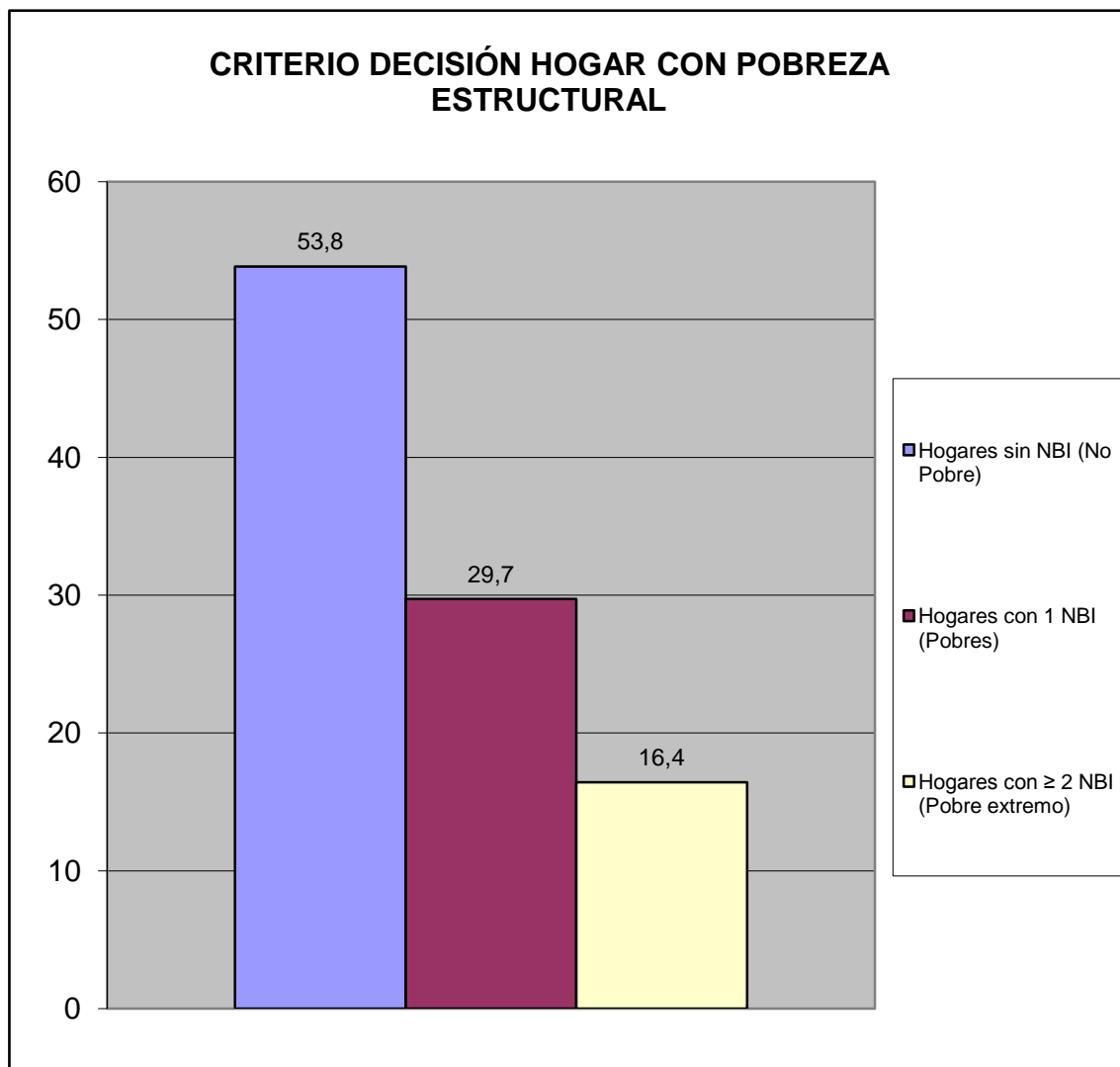

Norte A	Todo el Sector
---------	----------------

V.- MOVILIDAD Y MEDIOS DE TRANSPORTE.

¿Cuál medio de transporte que más utilizan los miembros del hogar?	fa	%
Autobús Publico	112	38,1
Vehículo particular	141	48,0
Motocicleta	11	3,7
Bicicleta	6	2,0
Caminando	10	3,4
Ruta de Trabsporte de la Alcaldia de san Diego	12	4,1
Otro	2	0,7
TOTAL	294	100

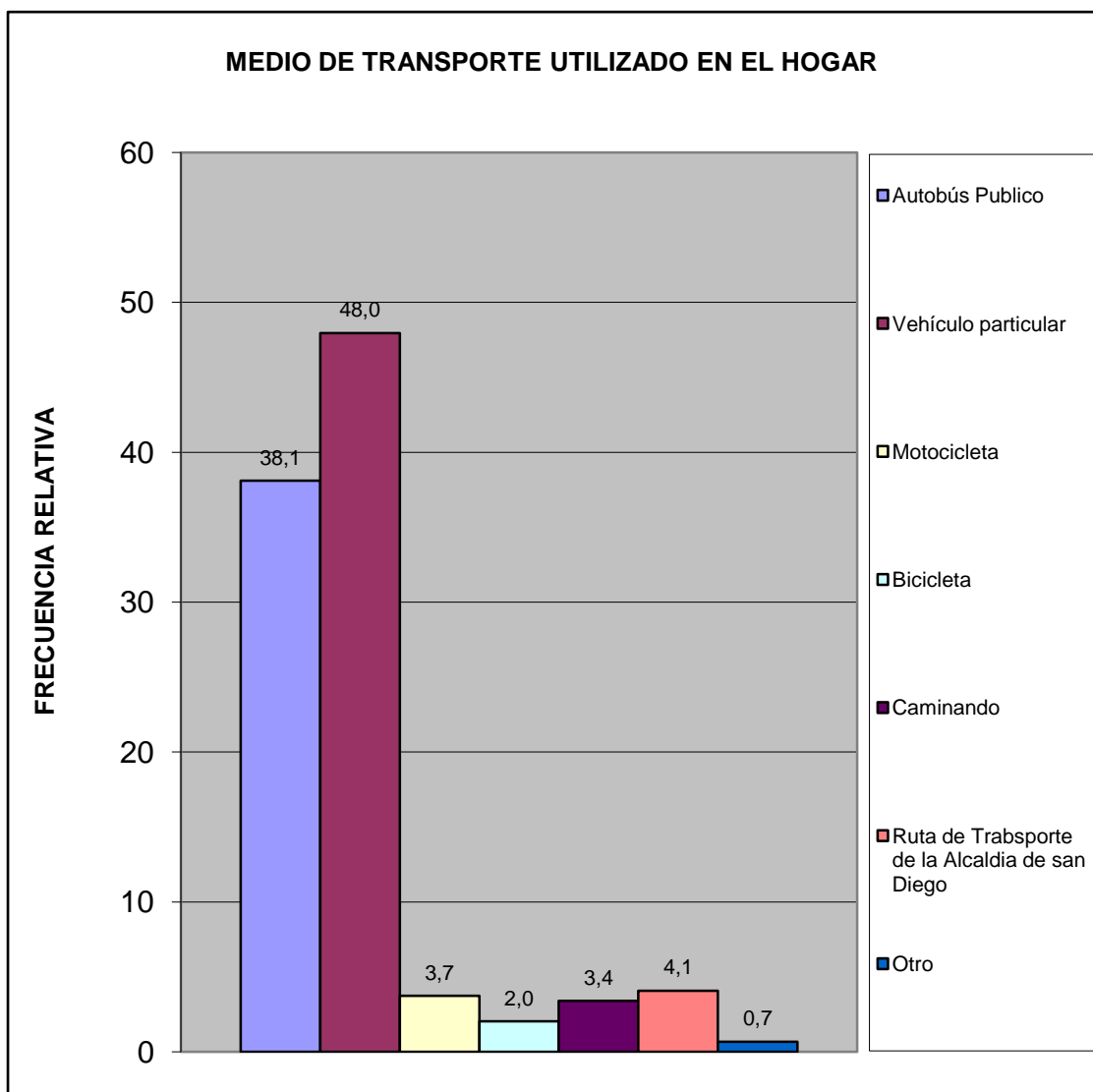

Norte A	Todo el Sector
---------	----------------

Utilizarían la bicicleta para ir:	fa	%
A la Escuela, Liceo ó Universidad	22	7,9
Al Trabajo	26	9,4
De Compras	26	9,4
De Paseo	28	10,1
Hacer Deporte	28	10,1
Otro	15	5,4
No la utilizaría	133	47,8
TOTAL	278	100

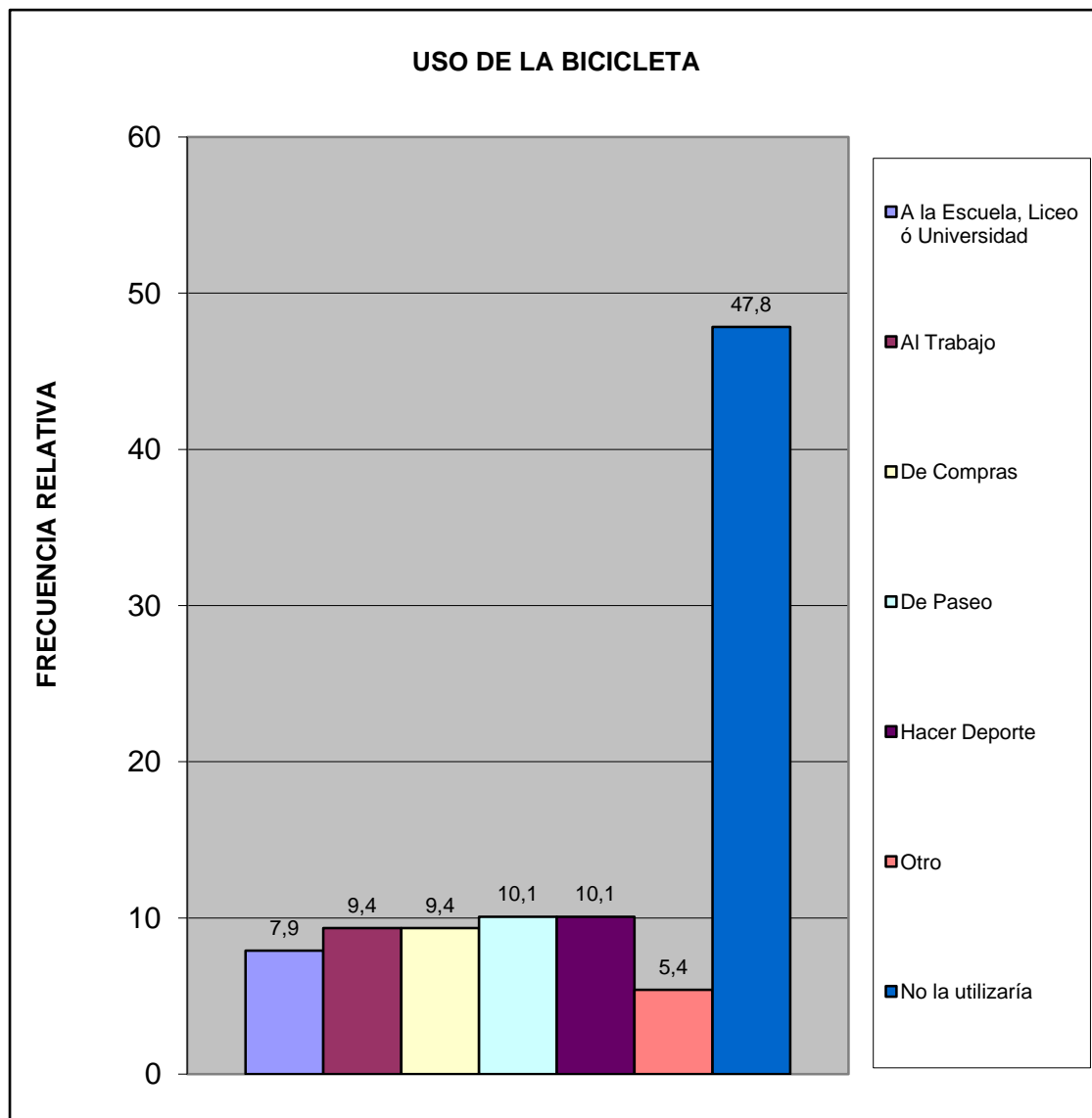

Norte A	Todo el Sector
---------	----------------

VI.- TRANSPORTE PÚBLICO.

¿Cuántos minutos debe caminar para llegar a la parada de autobús más próxima de su vivienda?	fa	%
Hasta 5 minutos	124	44,6
De 6 a 10 minutos	43	15,5
De 11 a 20 minutos	24	8,6
Mas de 21 minutos	30	10,8
Ningún miembro del hogar usa transporte público	17	6,1
No sabe	40	14,4
TOTAL	278	100

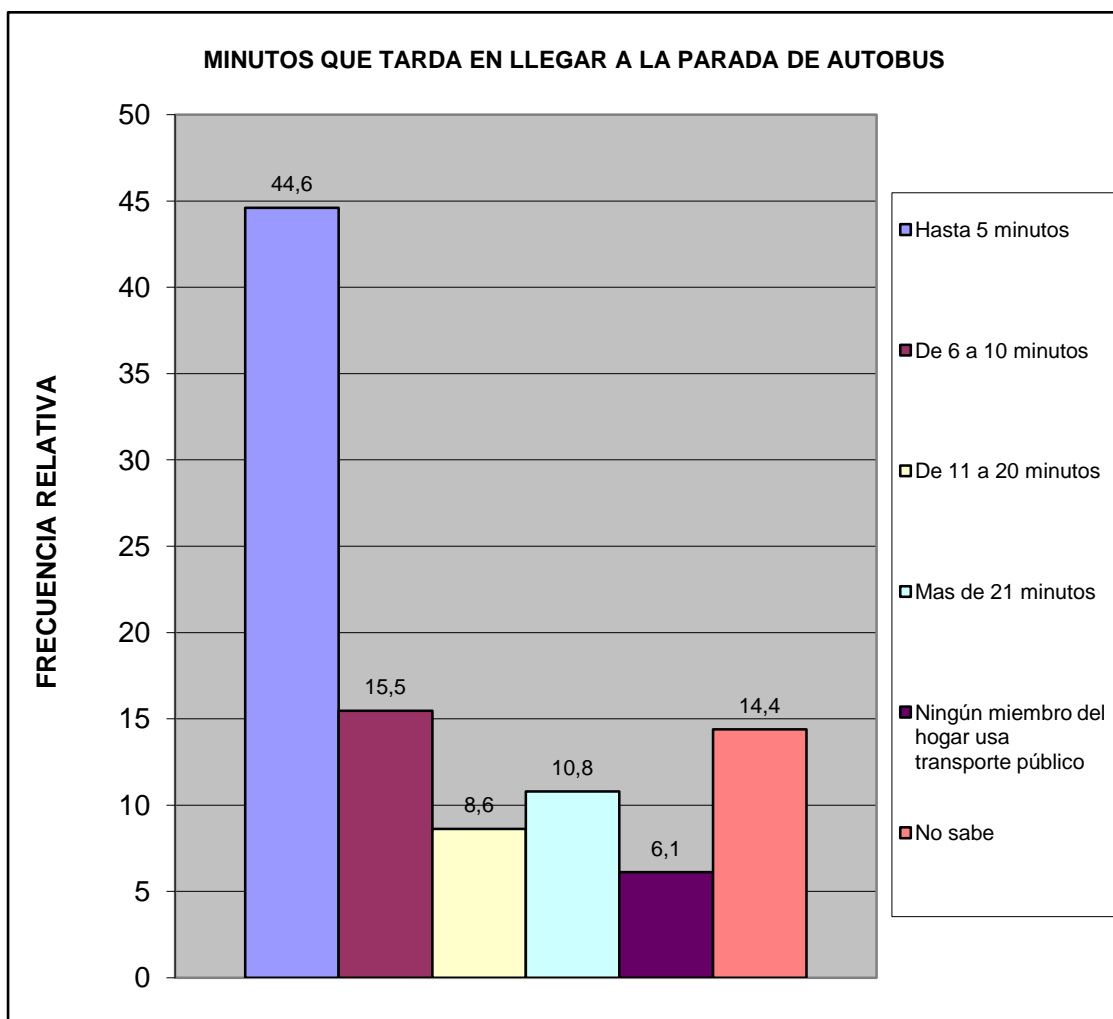

Norte A	Todo el Sector
---------	----------------

¿Cuál es el tiempo aproximado de espera en la parada hasta que llega el autobús o la camioneta?	fa	%
Hasta 3 minutos	30	10,6
De 4 a 15 minutos	73	25,7
De 16 a 30 minutos	46	16,2
Mas de 31 minutos	61	21,5
Ningún miembro del hogar usa transporte publico	33	11,6
No Sabe	41	14,4
TOTAL	284	100

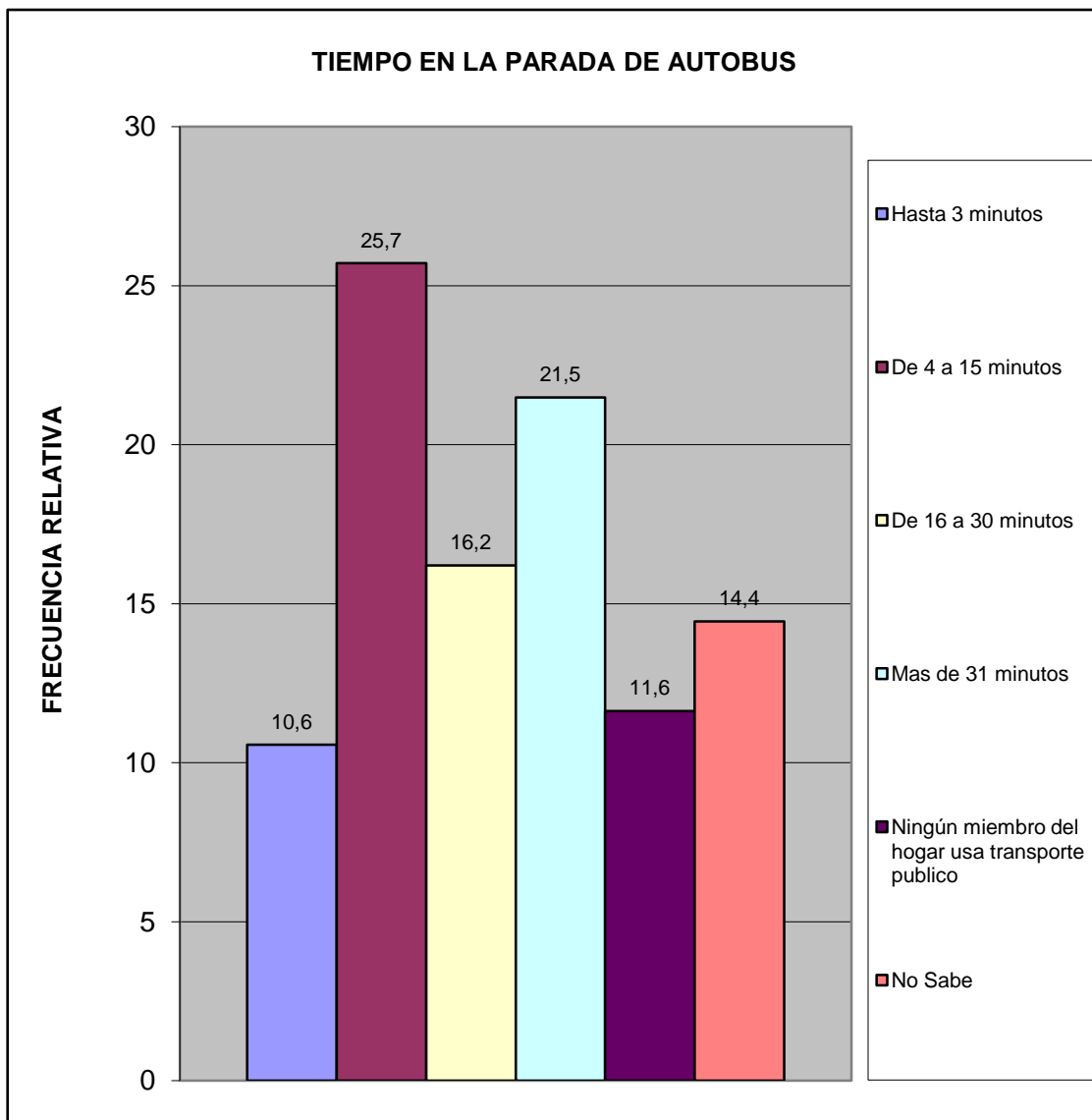

Norte A	Todo el Sector
---------	----------------

¿Cuál es el problema más importante que afronta el transporte público?	fa	%
La inseguridad dentro de la unidad (atracos, robos, agresiones físicas)	120	29,7
La falta de limpieza	25	6,2
El tiempo que tardan en llegar al destino	43	10,6
El tiempo que se tarda esperándolos en la parada	63	15,6
El mal estado de la unidad	30	7,4
La ciudad ha crecido y se siguen manteniendo las mismas rutas	28	6,9
La falta de supervisión del servicio de transporte	10	2,5
Maltrato de los operadores a los usuarios del sistema	17	4,2
Otro	7	1,7
Ningún miembro del hogar usa transporte público	17	4,2
No Sabe	44	10,9
TOTAL	404	100

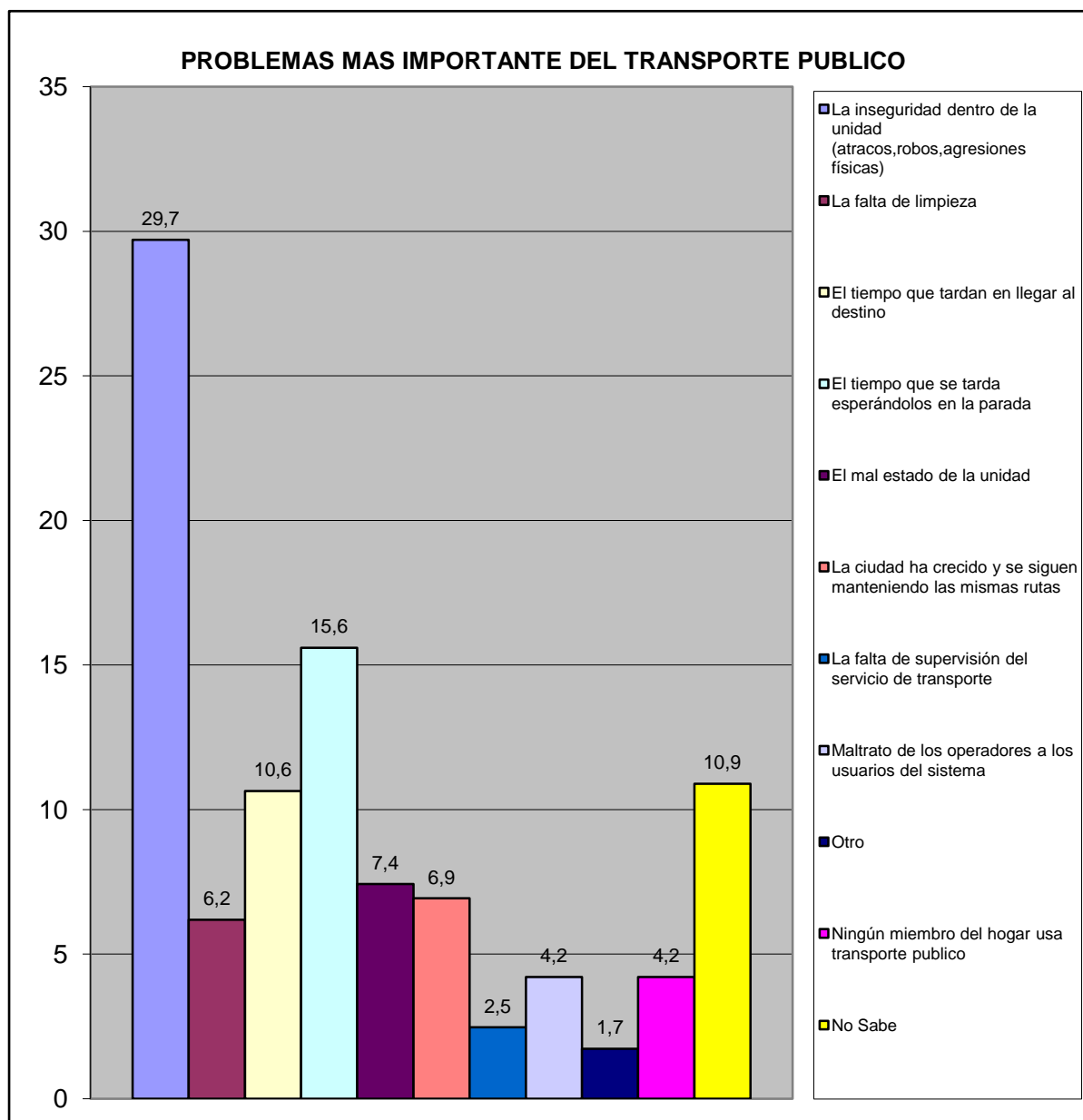

Norte A	Todo el Sector
---------	----------------

VII.- SEGURIDAD PÚBLICA.

¿En la comunidad donde está ubicada su vivienda existe un módulo policial?	fa	%
Si	28	9,8
No	248	86,7
No sabe	8	2,8
No responde	2	0,7
TOTAL	286	100

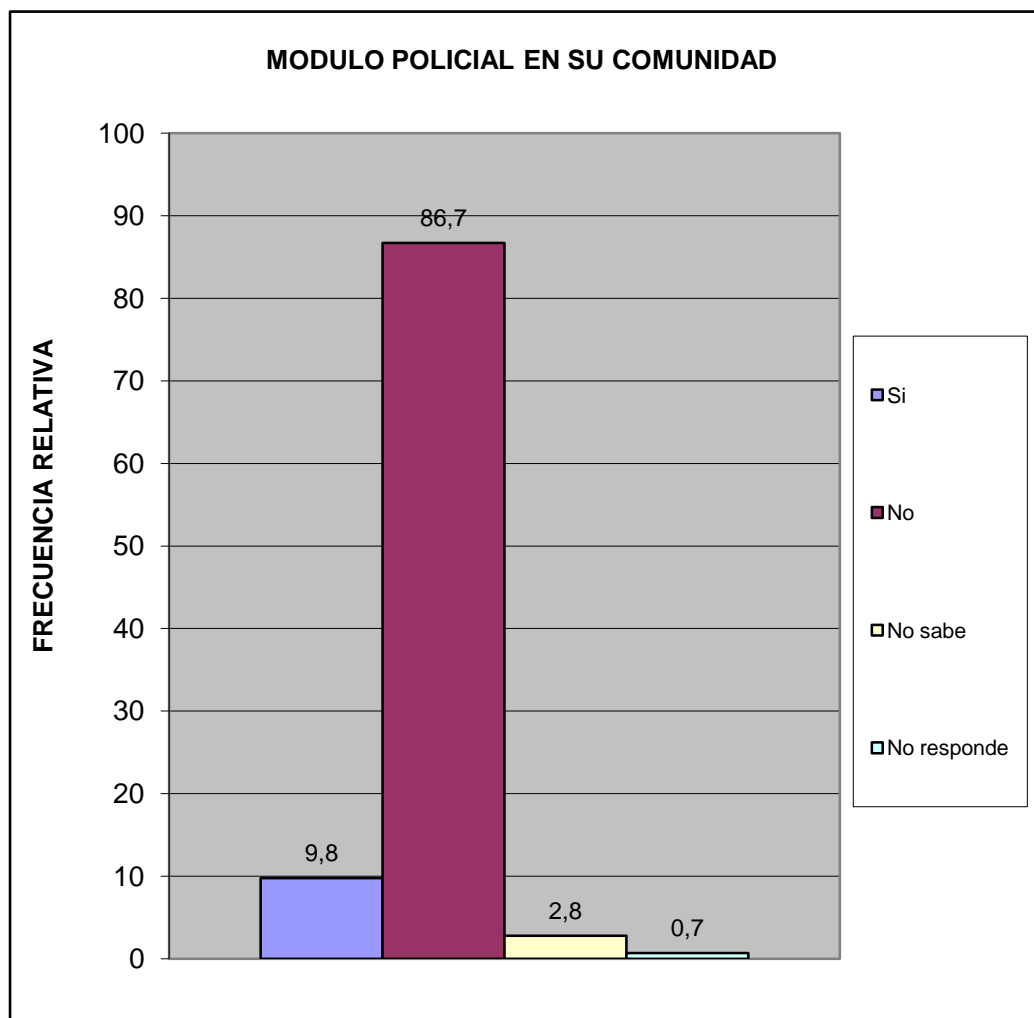

Norte A	Todo el Sector
---------	----------------

¿Cuántos minutos le toma llegar caminando al módulo policial más cercano?	fa	%
Hasta 15 minutos	37	14,0
De 16 a 30 minutos	33	12,5
Mas de 31 minutos	40	15,1
No hay modulo policial cercano	94	35,5
No sabe	51	19,2
No responde	10	3,8
TOTAL	265	100

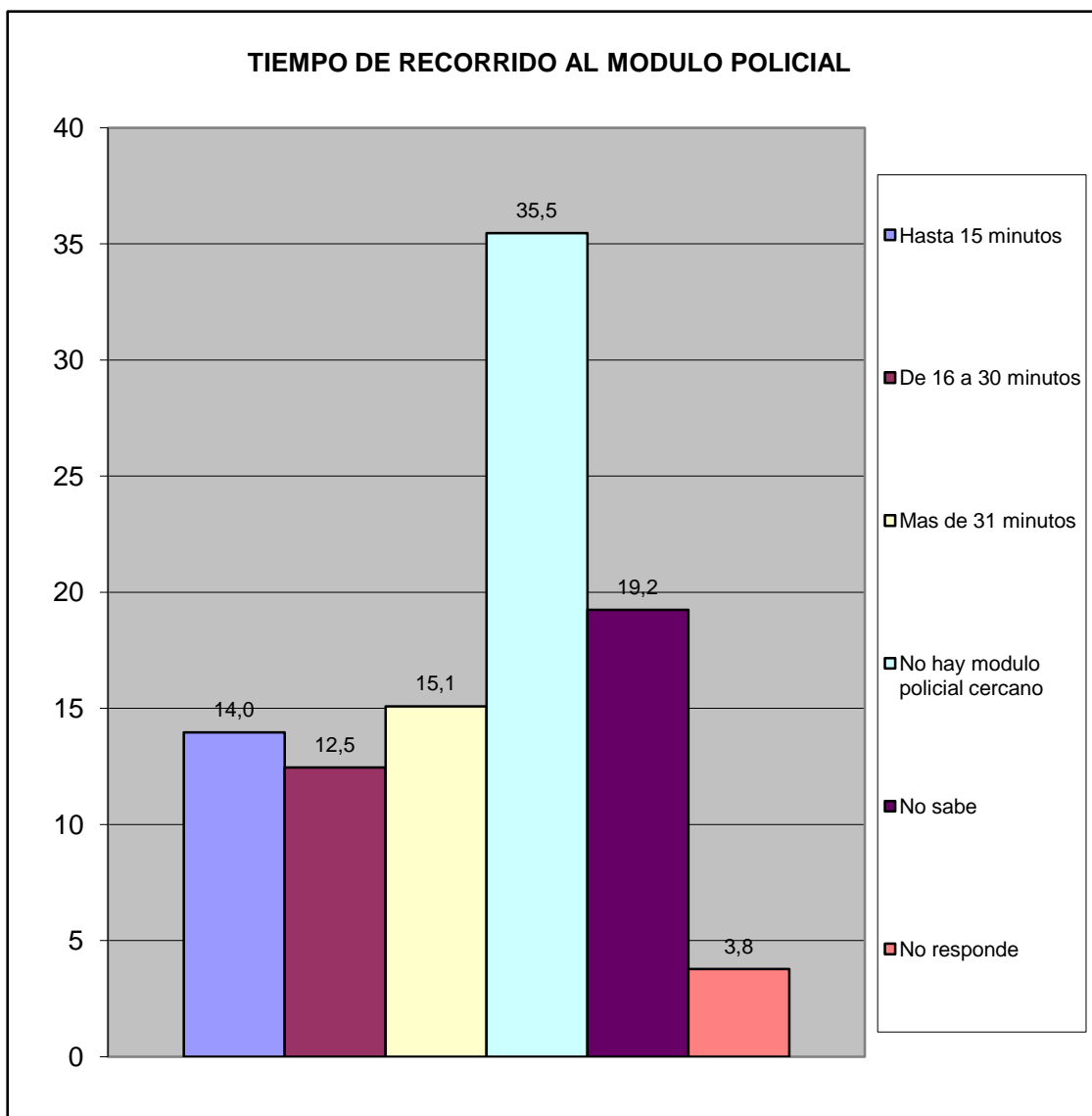

Norte A	Todo el Sector
---------	----------------

¿Con que frecuencia la policía patrulla en la calle donde está ubicada su vivienda?	fa	%
Diario	92	32,6
Interdiario	38	13,5
Semanal	33	11,7
No patrullan	70	24,8
No sabe	46	16,3
No responde	3	1,1
TOTAL	282	100

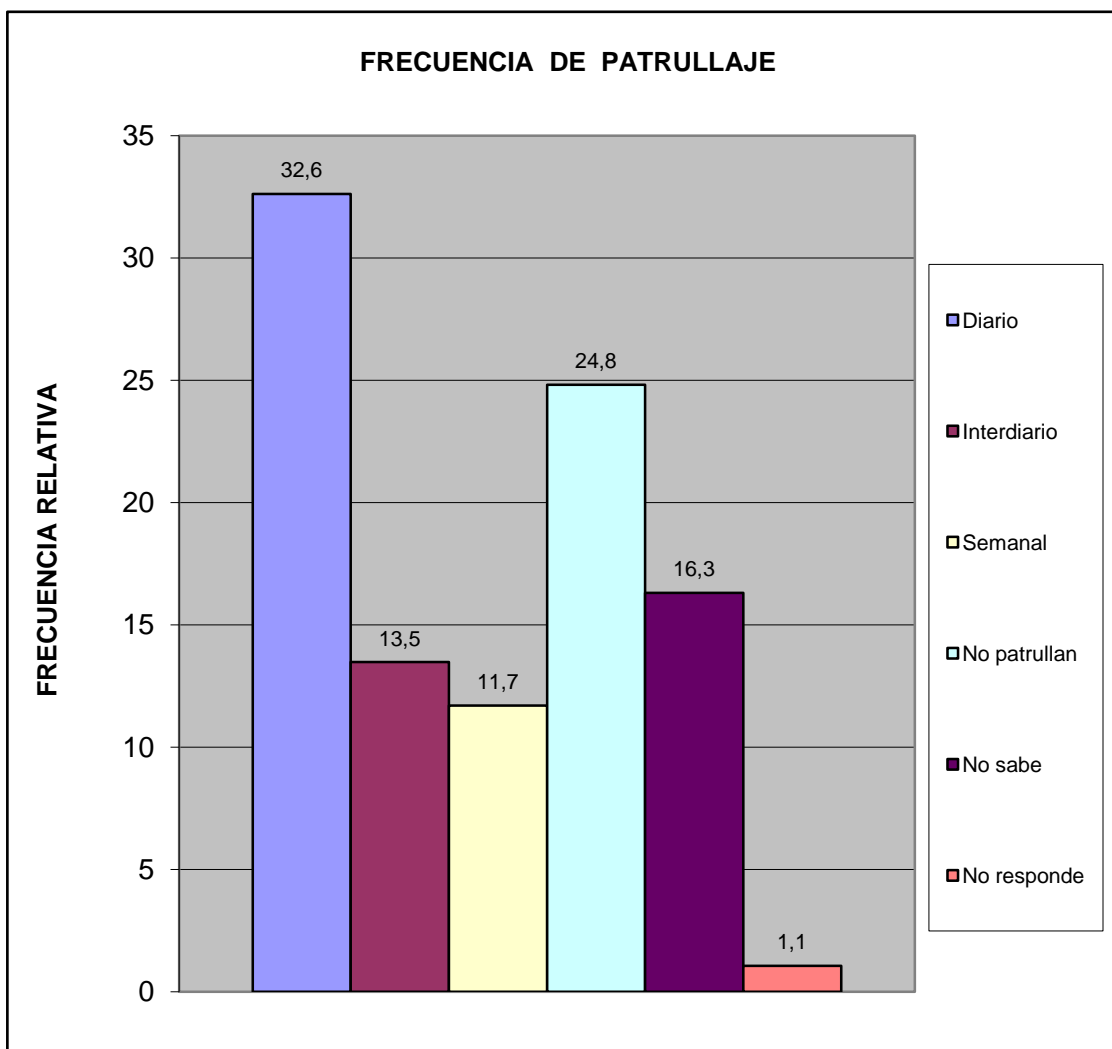

Norte A	Todo el Sector
---------	----------------

¿En los ultimos seis meses se han cometido delitos en su comunidad?	fa	%
Si	123	44,2
No	128	46,0
No sabe	22	7,9
No Responde	5	1,8
Total	278	100

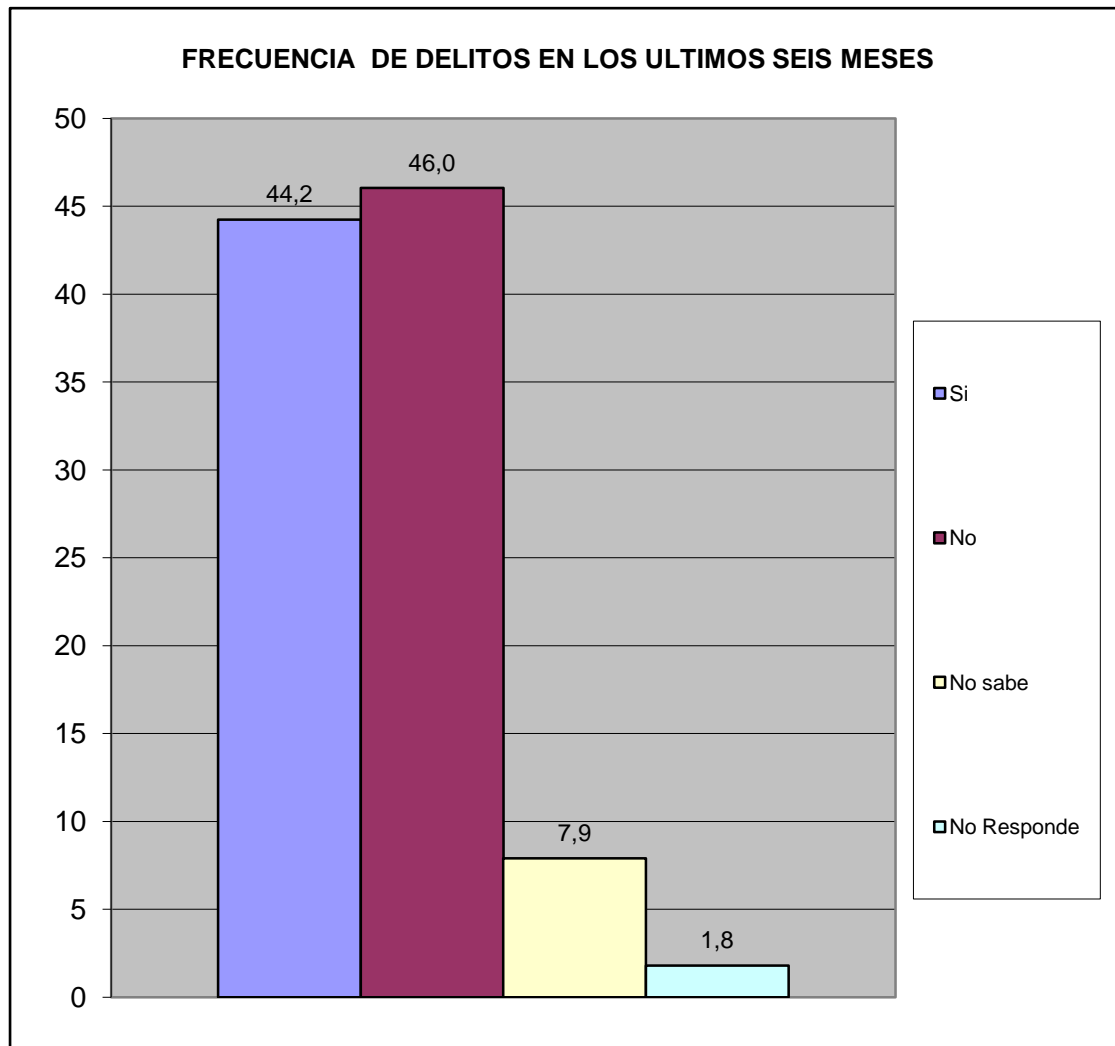

Norte A	Todo el Sector
---------	----------------

¿Ha presentado usted alguna denuncia ante los organismos competentes?	fa	%
Si	37	23,7
No	119	76,3
TOTAL	156	100

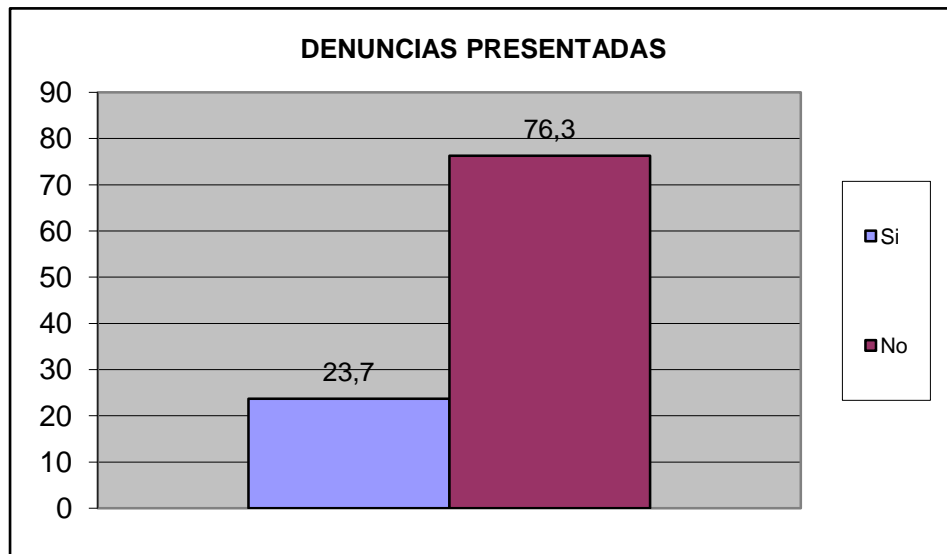

¿Se siente seguro en su vivienda?	fa	%
Si	228	80,6
No	49	17,3
No Sabe	6	2,1
No Responde	0	0,0
TOTAL	283	100

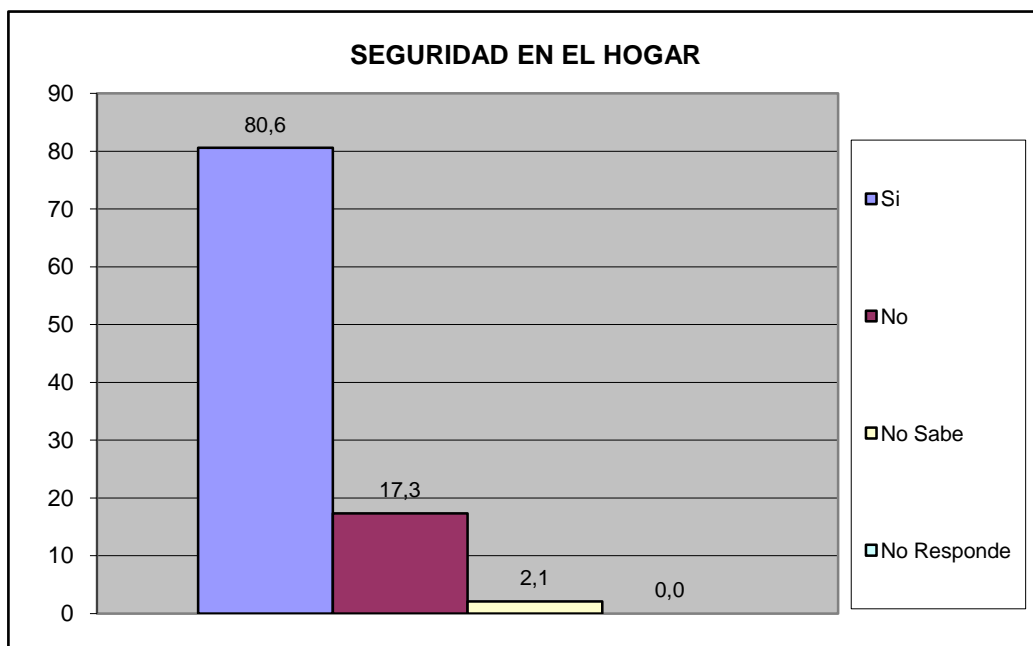

Norte A	Todo el Sector
----------------	-----------------------

¿Se siente seguro en su calle?	fa	%
Si	154	55,2
No	119	42,7
No Sabe	6	2,2
No Responde	0	0,0
TOTAL	279	100

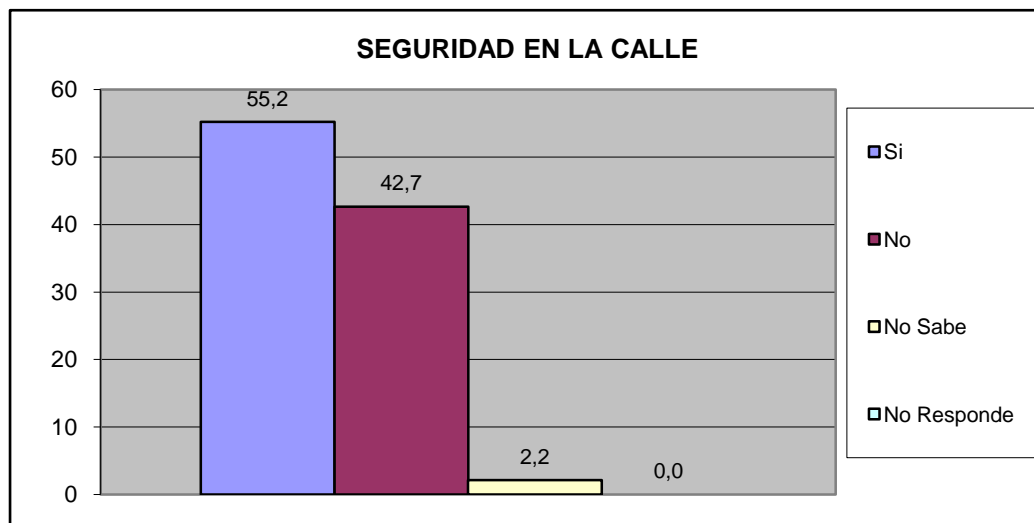

¿Se siente seguro en su Comunidad?	fa	%
Si	165	58,3
No	110	38,9
No Sabe	7	2,5
No Responde	1	0,4
TOTAL	283	100

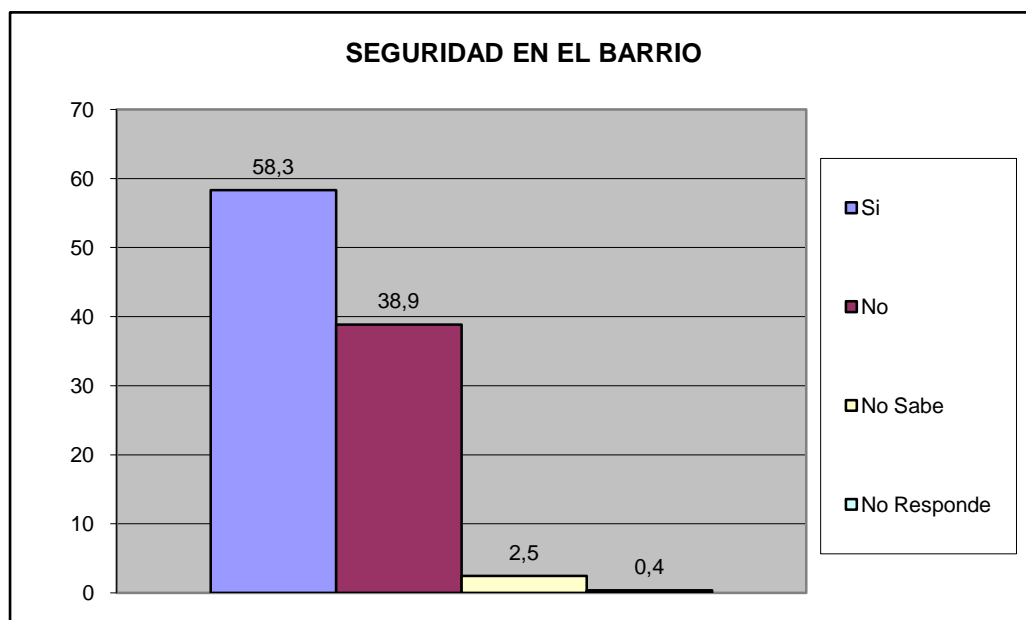

Norte A	Todo el Sector
----------------	-----------------------

¿Siente que los niños están seguros en la calle?	fa	%
Si	87	31,1
No	178	63,6
No Sabe	12	4,3
No Responde	3	1,1
TOTAL	280	100

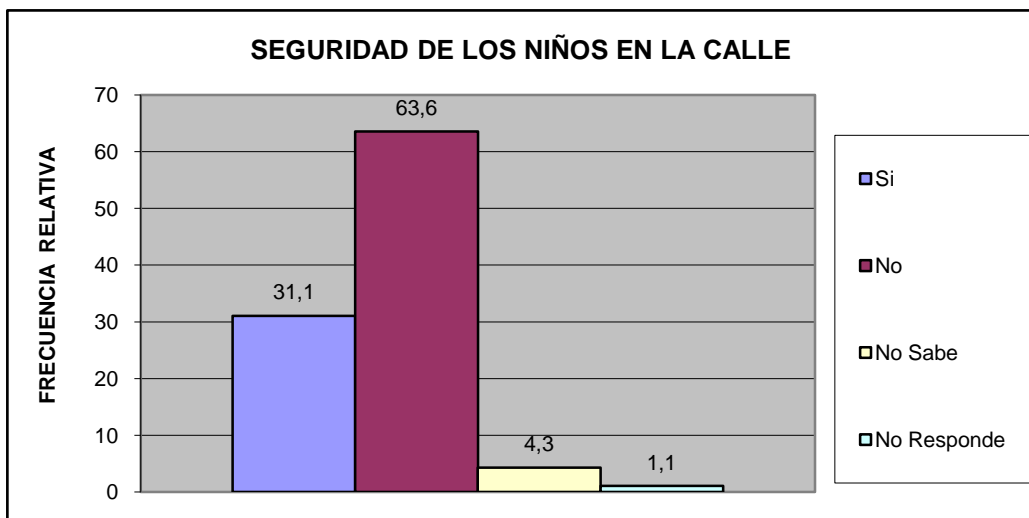

¿siente que los niños están seguros en su barrio?	fa	%
Si	88	30,9
No	176	61,8
No Sabe	17	6,0
No Responde	4	1,4
TOTAL	285	100

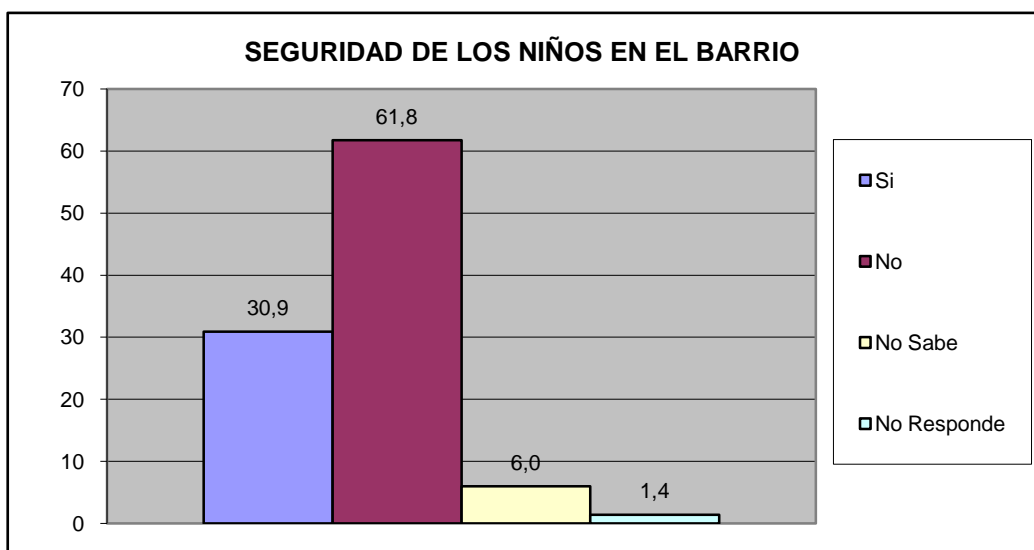

Norte A	Todo el Sector
----------------	-----------------------

¿Su casa ha sido robada en los últimos 6 meses?	fa	%
Si	38	13,7
No	232	83,5
No Sabe	5	1,8
No Responde	3	1,1
TOTAL	278	100

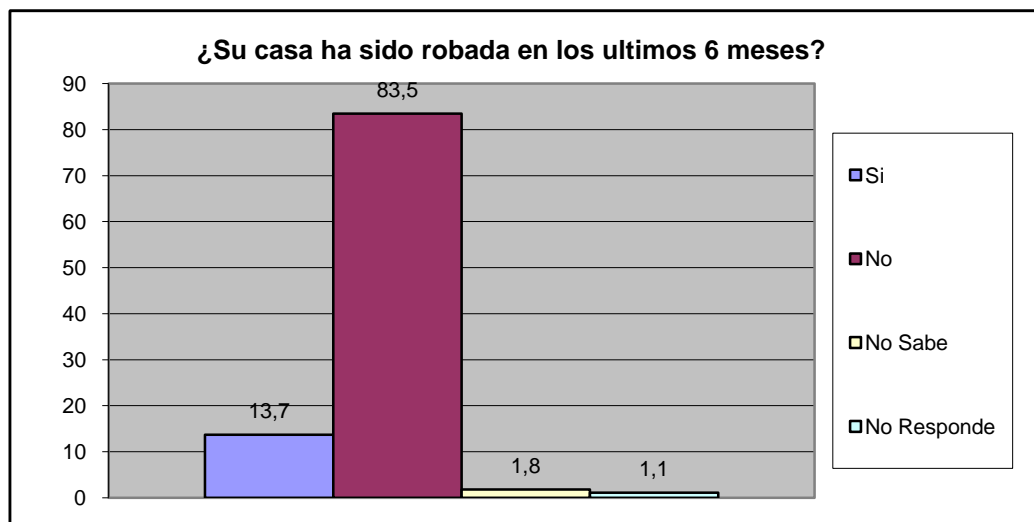

¿Ha sido agredido físicamente por algún vecino en su calle en los últimos seis meses?	fa	%
Si	15	5,3
No	261	92,6
No Sabe	6	2,1
No Responde	0	0,0
TOTAL	282	100

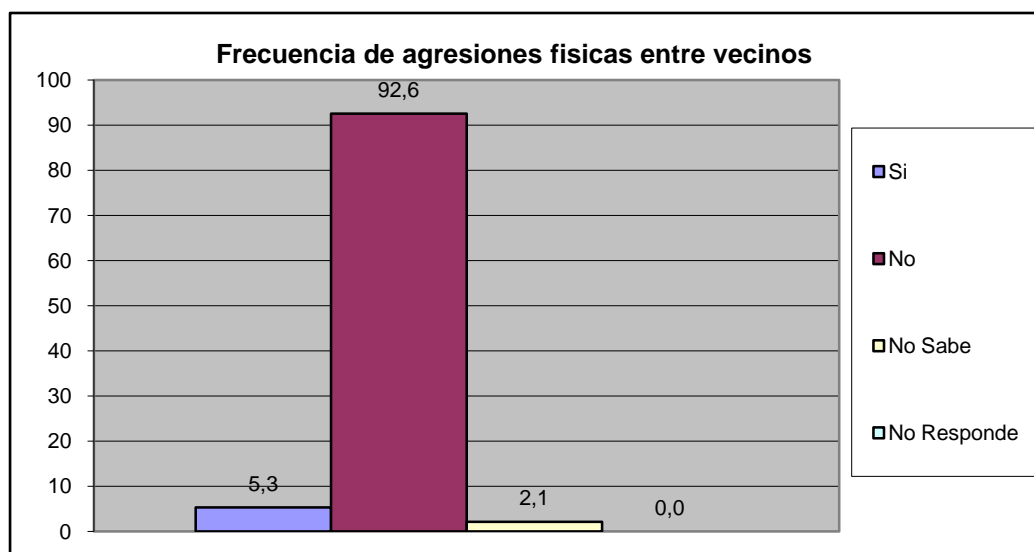

Norte A	Todo el Sector
----------------	-----------------------

¿Ha sido agredido físicamente en sus barrio en los últimos seis meses?	fa	%
Si	10	3,6
No	261	93,2
No Sabe	9	3,2
No Responde	0	0,0
TOTAL	280	100

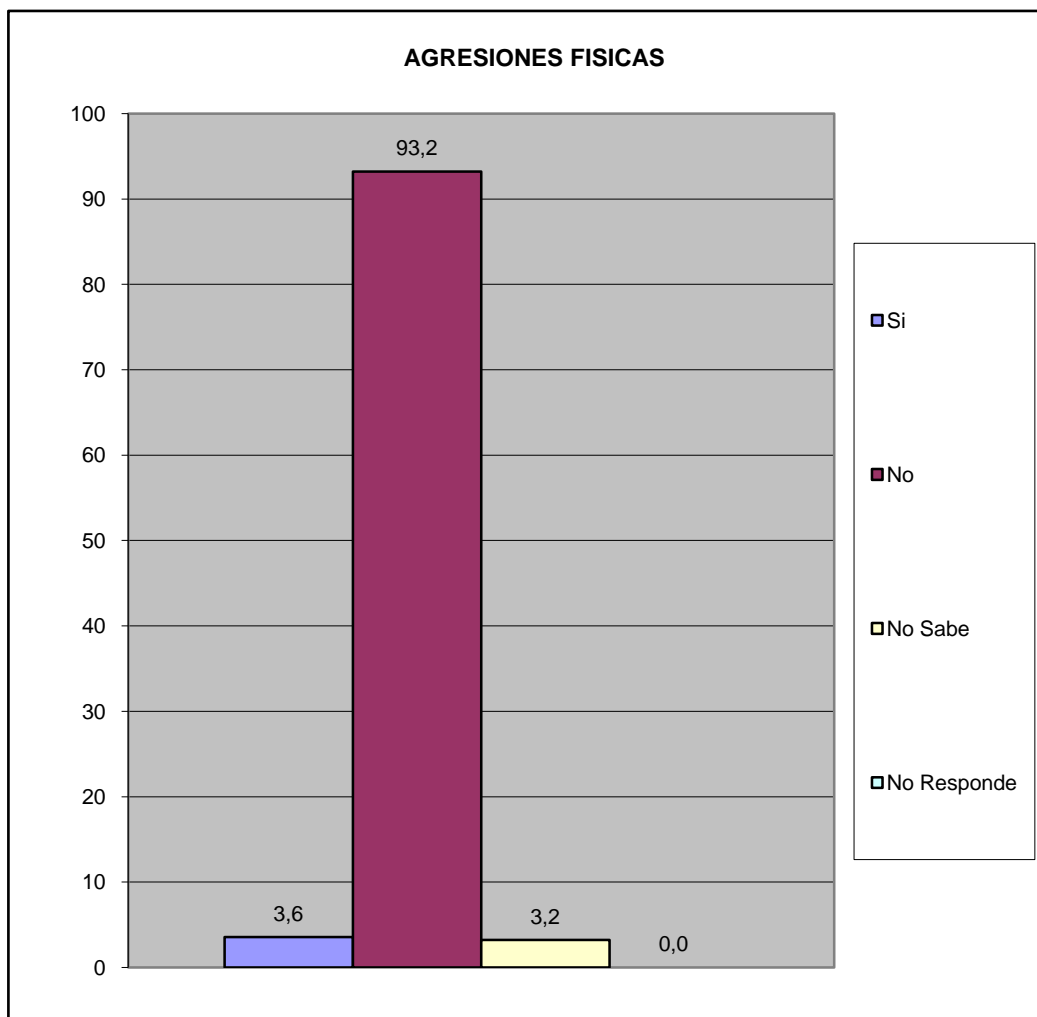

Norte A	Todo el Sector
---------	----------------

¿Ha solicitado y/o recibido servicio de bomberos y/o ambulancias por parte de la Fundación Cuerpo de Bomberos de San Diego?	fa	%
Si	30	10,8
No	246	88,8
No Sabe	1	0,4
No Responde	0	0,0
TOTAL	277	100

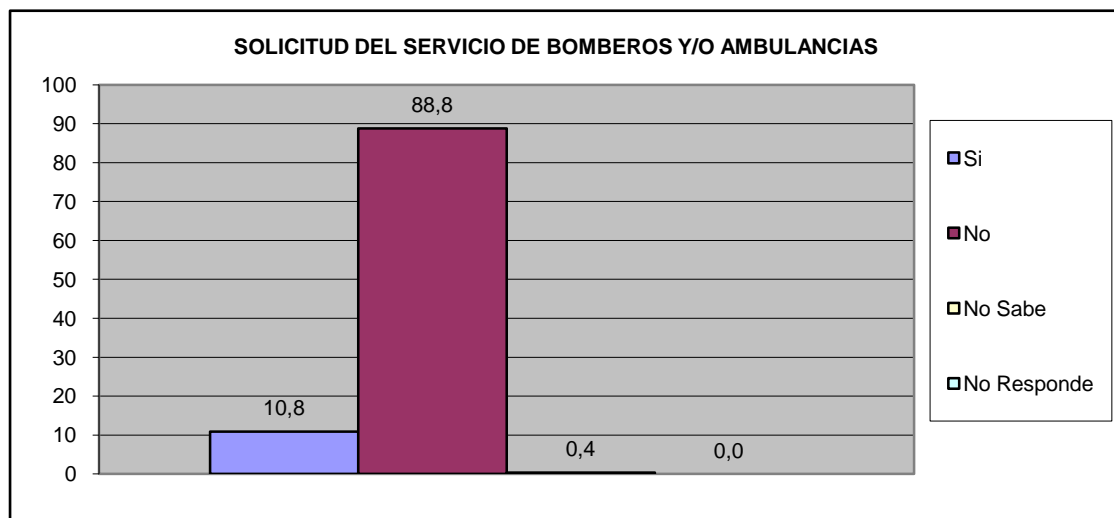

¿En Caso de ser positivo, quedo satisfecho con el servicio recibido por parte de la Fundación Cuerpo de Bomberos de San Diego?	fa	%
Si	27	46,6
No	27	46,6
No Sabe	1	1,7
No Responde	3	5,2
TOTAL	58	100

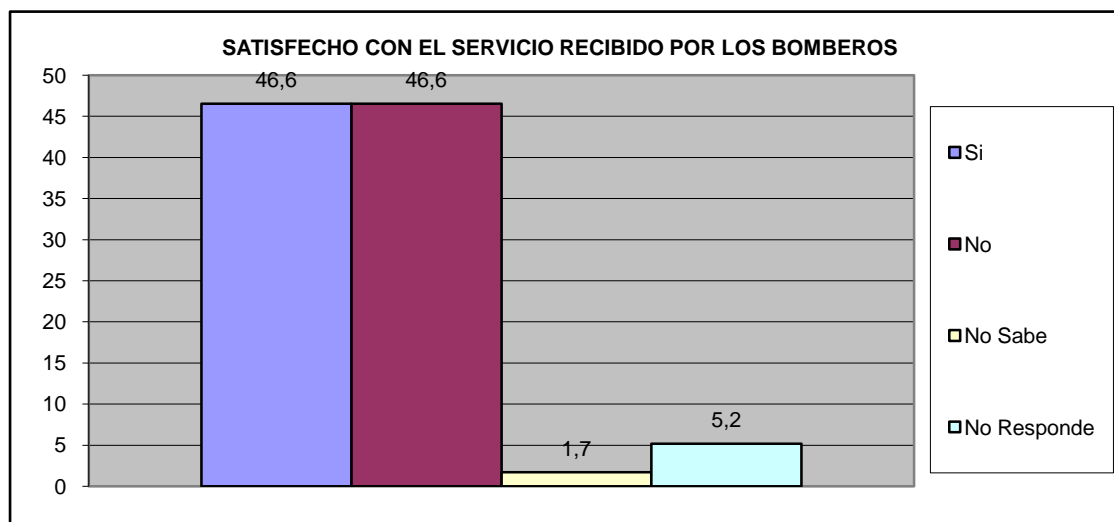

Norte A	Todo el Sector
---------	----------------

VIII.- EDUCACIÓN.

¿A cuanto tiempo caminando desde su hogar se encuentra la Guardería mas cercana?	fa	%
Hasta 15 Minutos	68	27,4
De 16 a 30 Minutos	33	13,3
Mas de 30 Minutos	29	11,7
No existe ninguno en su casa	38	15,3
No Sabe	65	26,2
No Responde	15	6,0
TOTAL	248	100

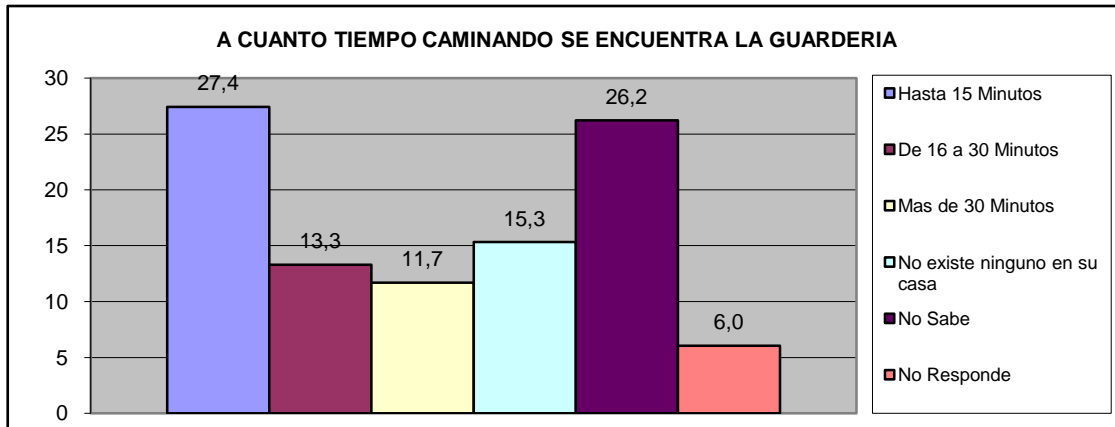

¿A cuanto tiempo caminando desde su hogar se encuentra el Preescolar mas cercano?	fa	%
Hasta 15 Minutos	73	29,7
De 16 a 30 Minutos	37	15,0
Mas de 30 Minutos	29	11,8
No existe ninguno en su casa	35	14,2
No Sabe	59	24,0
No Responde	13	5,3
TOTAL	246	100

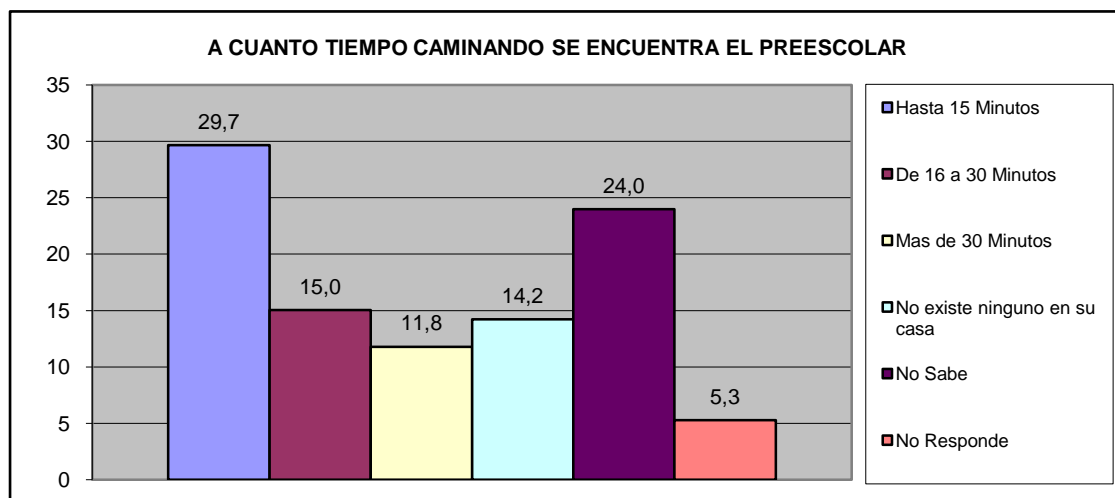

Norte A	Todo el Sector
----------------	-----------------------

¿A cuanto tiempo caminando desde su hogar se encuentra la Escuela Basica (1º a 6º grado) mas cercana?	fa	%
Hasta 15 Minutos	89	33,6
De 16 a 30 Minutos	43	16,2
Mas de 30 Minutos	47	17,7
No existe ninguno en su casa	26	9,8
No Sabe	48	18,1
No Responde	12	4,5
TOTAL	265	100

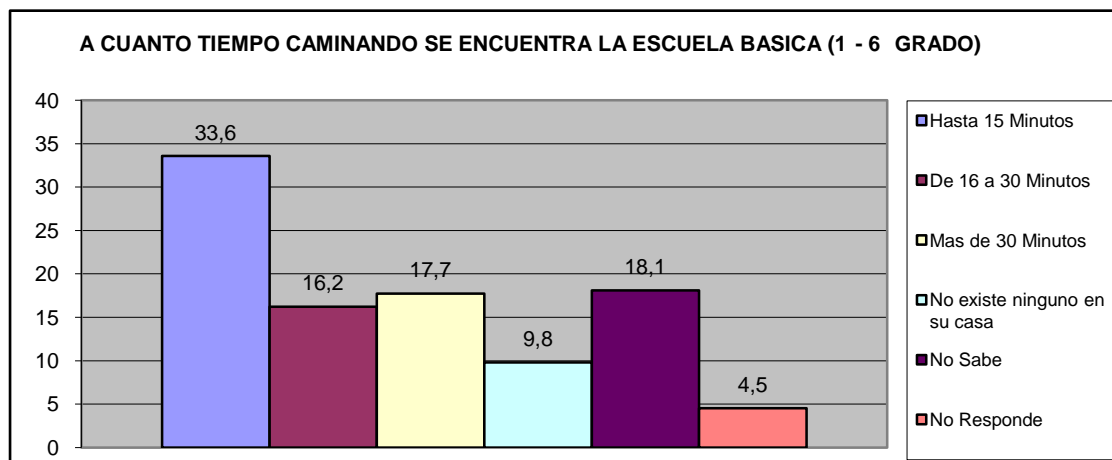

¿A cuanto tiempo caminando desde su hogar se encuentra la Escuela Basica (7º a 9º grado) mas cercana?	fa	%
Hasta 15 Minutos	36	14,9
De 16 a 30 Min.	37	15,3
Mas de 30 Min	41	16,9
No existe ninguno en su casa	50	20,7
No Sabe	61	25,2
No Responde	17	7,0
TOTAL	242	100

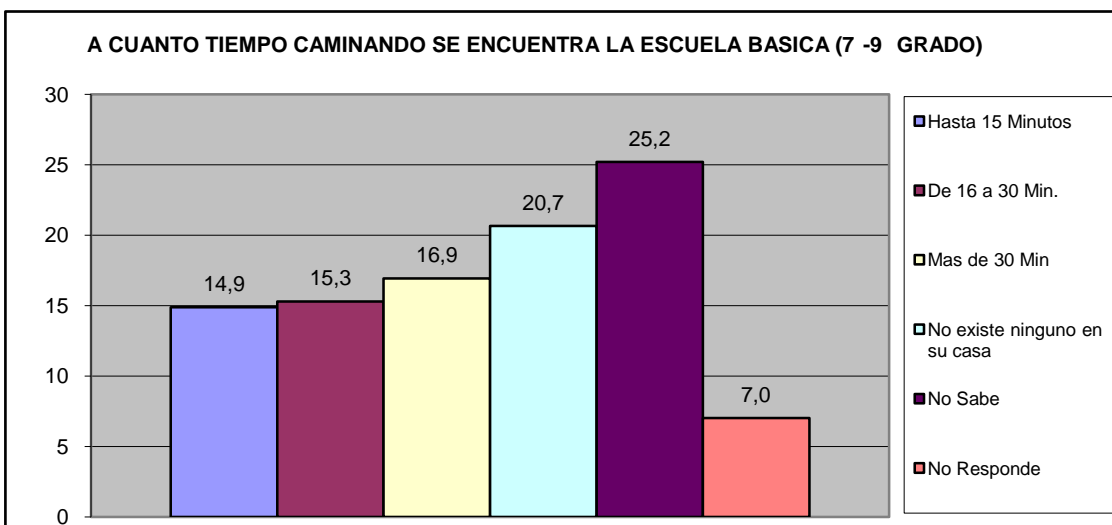

Norte A	Todo el Sector
---------	----------------

¿A cuanto tiempo caminando desde su hogar se encuentra el Ciclo Diversificado (4º y 5º año) mas cercano?	fa	%
Hasta 15 Minutos	25	10,3
De 16 a 30 Min.	40	16,5
Mas de 30 Min	41	16,9
No existe ninguno en su casa	56	23,1
No Sabe	65	26,9
No Responde	15	6,2
TOTAL	242	100

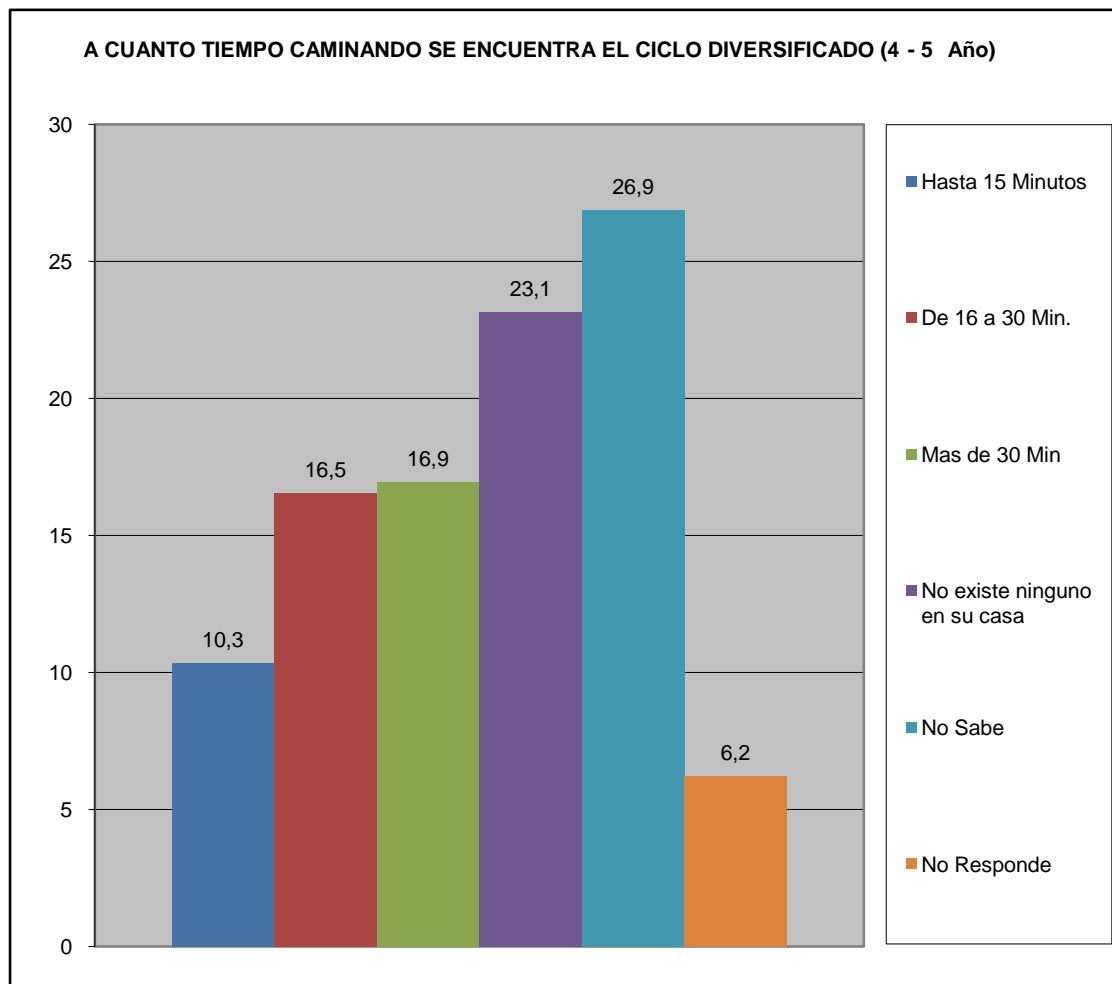

Norte A	Todo el Sector
---------	----------------

¿Ha tenido dificultades para que algún miembro de su hogar pueda tener acceso al sistema educativo? (indique el más importante).	fa	%
No tiene documentos de identificación	1	0,4
Los centros educativos están lejos de la vivienda que ocupan	8	3,5
Por discriminaciones raciales, sexuales	1	0,4
Resulta costoso cubrir los gastos para los implementos educativos (útiles y uniformes)	1	0,4
La matrícula que cobran es cara	1	0,4
Problemas de aprendizaje (retardo mental, problemas motrices, etc.)	1	0,4
Insuficiencia de centros Educativos	12	5,2
No tienen problemas en tener acceso al sistema educativo	205	89,1
TOTAL	230	100

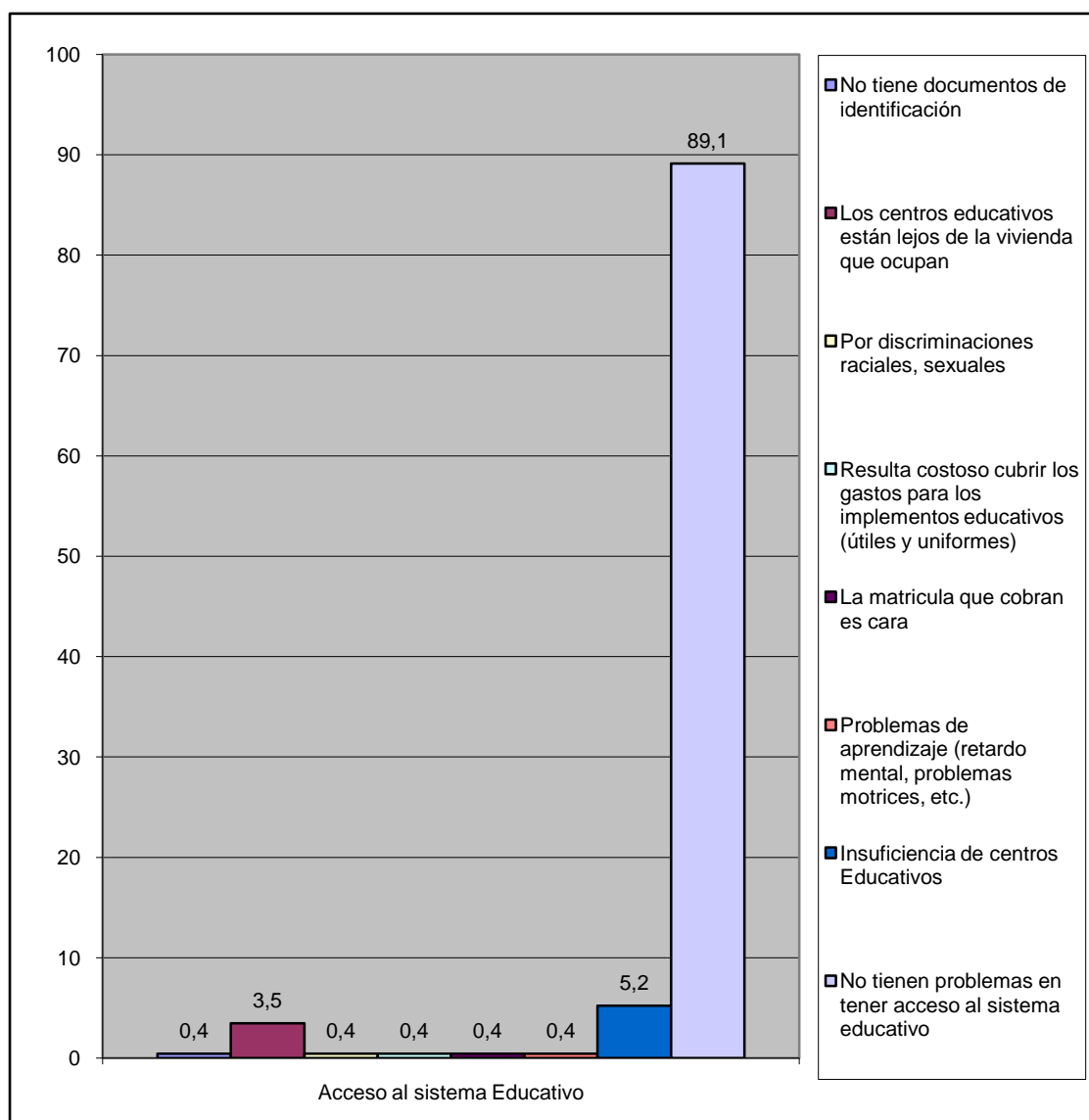

Norte A	Todo el Sector
---------	----------------

¿Numero de niños en edad escolar que habitan el inmueble?	fa	%
De 3 a 5 años	86	40,2
De 6 a 12 años	128	59,8
Total	214	100

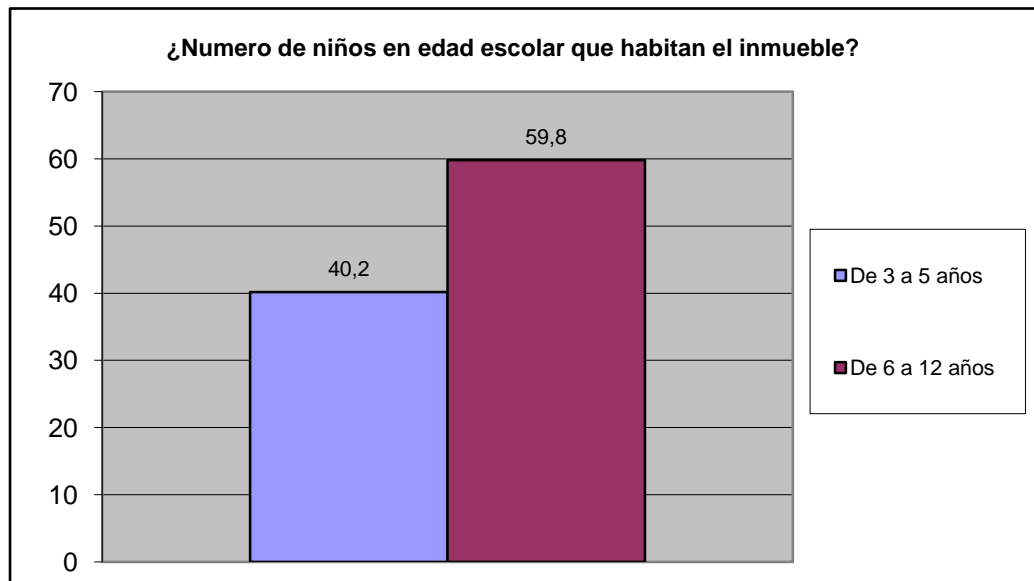

Norte A	Todo el Sector
---------	----------------

IX.- CAPACIDAD DE ACCESO DEL HOGAR A LOS SERVICIOS DE SALUD.

		fa	%
¿Alguna vez Usted o algún miembro de su hogar ha dejado de comprar lentes prescritos debido a su costo?	Si	81	28,6
	No	202	71,4
TOTAL		283	100

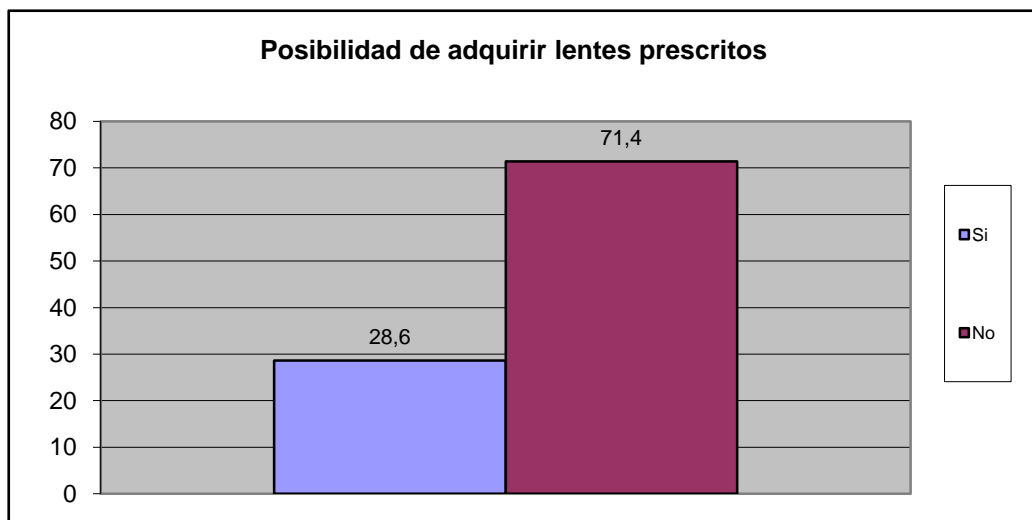

		fa	%
¿Alguna vez usted o algún miembro de su hogar ha dejado de comprar medicinas prescritas debido a su costo?	Si	112	39,7
	No	170	60,3
TOTAL		282	100

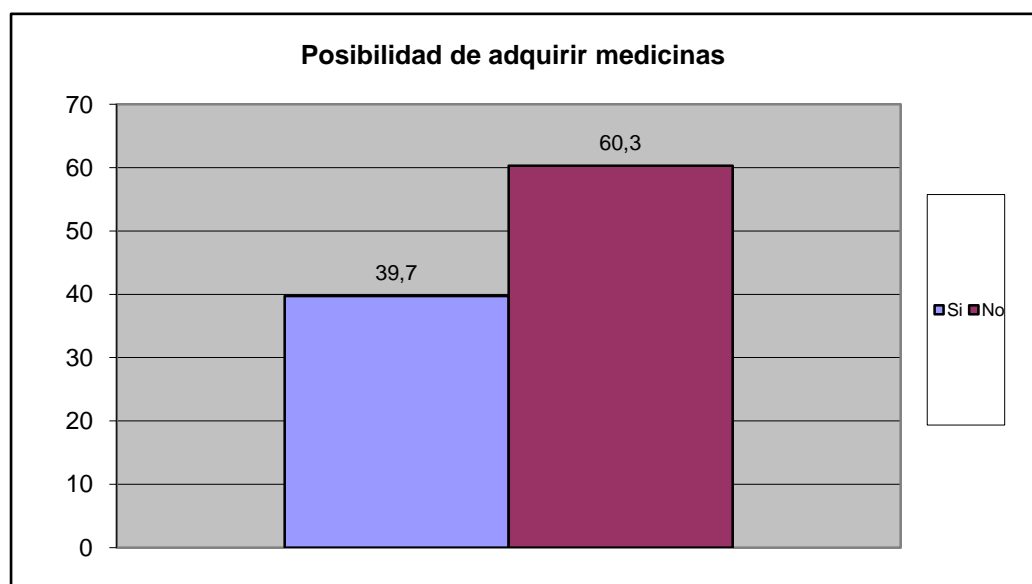

Norte A	Todo el Sector
---------	----------------

		fa	%
¿Presenta Ud o algun miembro de su familia dificultad para acceder a los servicios de salud?	Si	51	18,2
	No	229	81,8
TOTAL		280	100

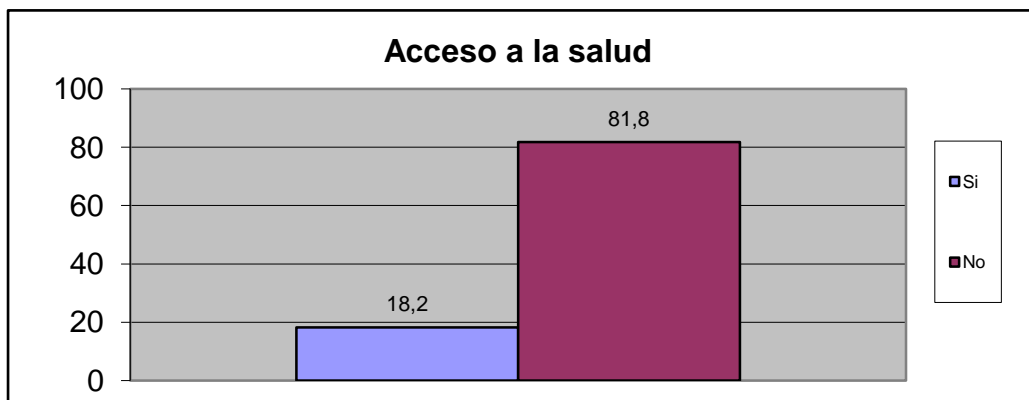

Principal causa de acceder al Servicio de Salud	fa	%
Nos queda lejos de nuestra casa	26	33,3
No nos atienden el mismo día	2	2,6
Son muy costosos los tratamientos médicos	30	38,5
son muy costosas las consultas medicas	5	6,4
el trato que recibimos no es el adecuado	2	2,6
Los horarios de atención al publico son reducidos	2	2,6
Otra	1	1,3
No sabe	3	3,8
No Responde	7	9,0
TOTAL.	78	100

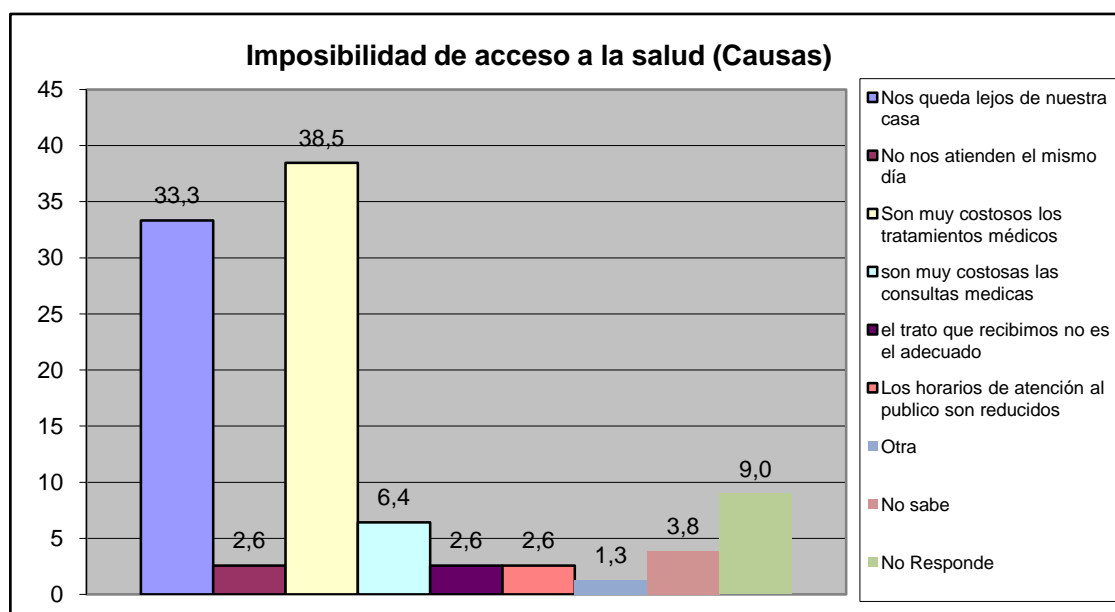

Norte A	Todo el Sector
---------	----------------

Cuando usted o algún miembro de su grupo familiar presentan algún quebranto de salud, ¿Qué hace generalmente?	fa	%
No hace nada	0	0,0
Se automedican	33	10,3
Llaman a un medico/enfermero	22	6,9
Llaman a un familiar	9	2,8
Acuden al hospital Dr. Jose Gregorio Hernandez "hospitalito".	139	43,6
Lo llevan a algún centro de salud privada	76	23,8
Va a un modulo barrio adentro	19	6,0
Llama a un servicio de asistencia medica privada a domicilio (EMI, Prosalud u otro).	9	2,8
No sabe	7	2,2
No responde	5	1,6
TOTAL.	319	100

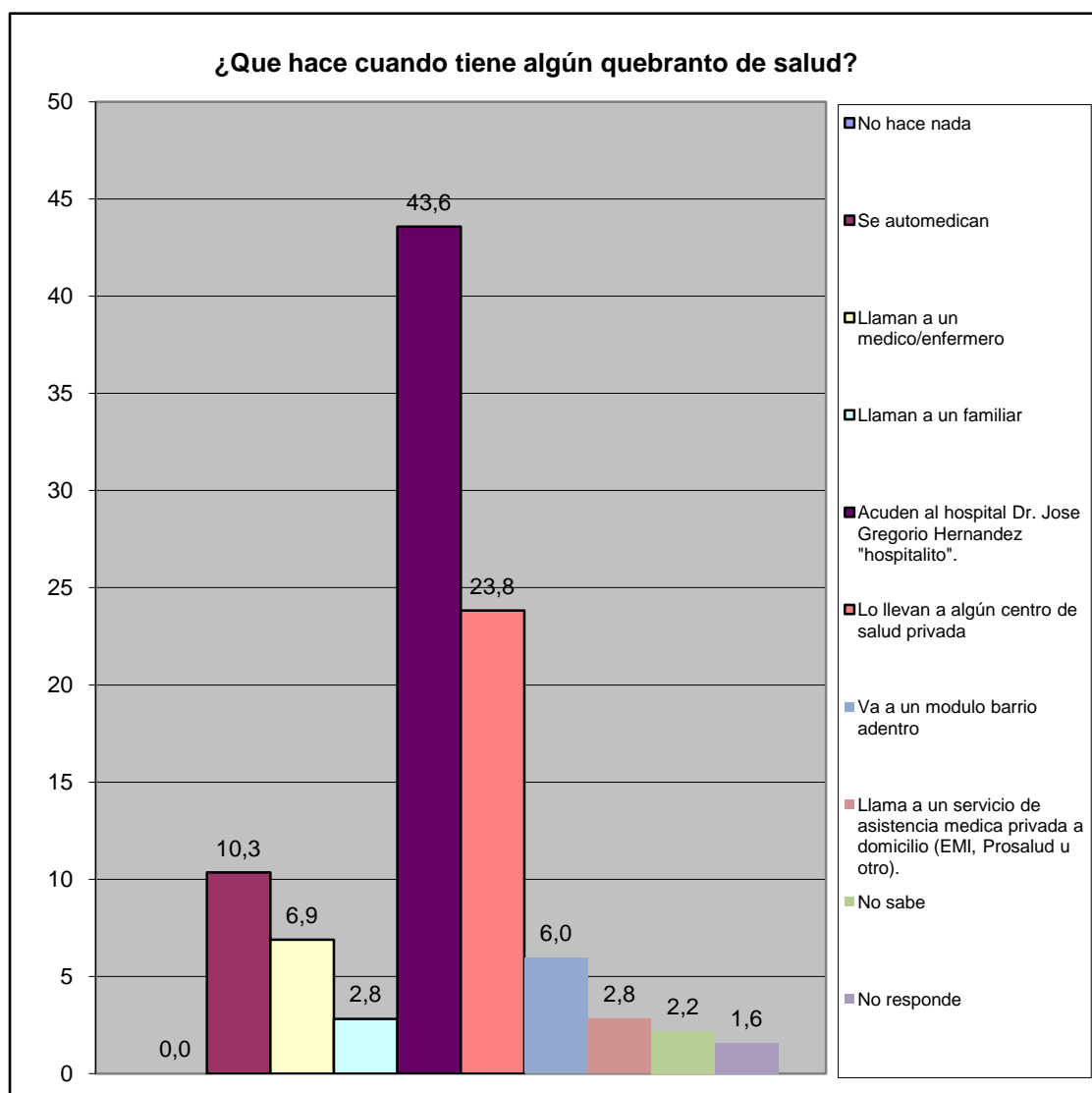

Norte A	Todo el Sector
---------	----------------

¿En los últimos 3 meses acudió usted al centro de salud más cercano?	fa	%
Para una emergencia	65	26,4
Para una consulta	73	29,7
Ambos	17	6,9
Nunca	61	24,8
No responde	30	12,2
Total	246	100

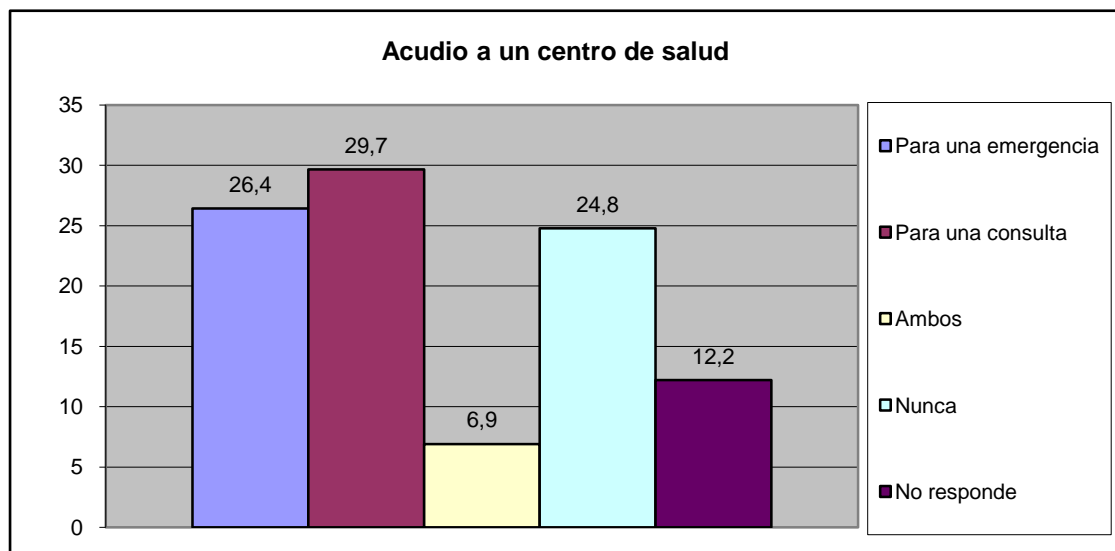

¿Cómo fue la atención que recibió?	fa	%
Lo atendieron y había los suministros médicos	101	41,1
Lo atendieron y no había los suministros médicos	21	8,5
Lo atendieron con demora	9	3,7
No fue atendido	1	0,4
No responde	4	1,6
Total	136	55

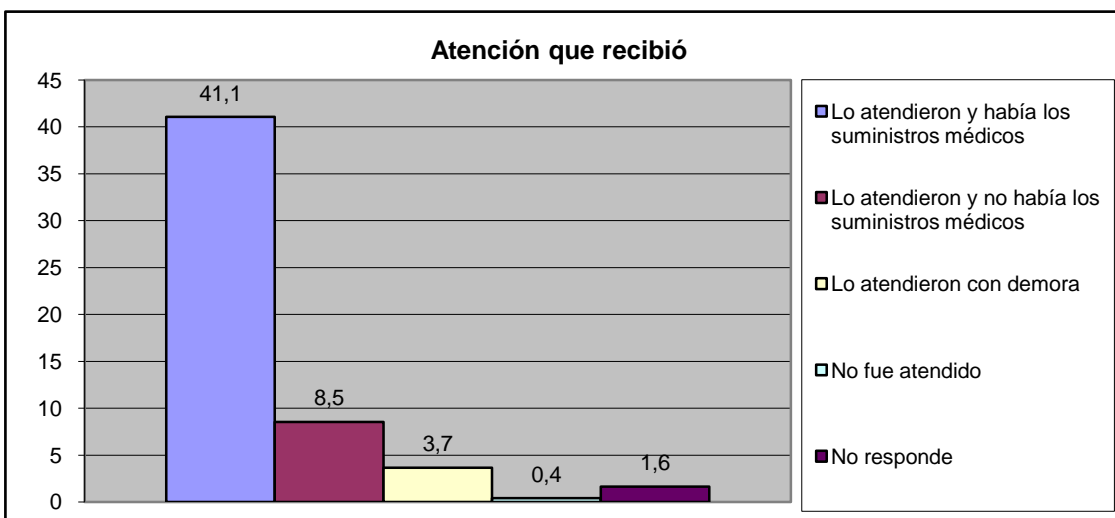

Norte A	Todo el Sector
----------------	-----------------------

¿Acuanto tiempo caminando se encuentra el centro de salud publico?	fa	%
Hasta 15 Minutos	61	24,0
De 16 a 30 minutos	59	23,2
Más de 30 Minutos	65	25,6
No existe ninguno en su casa	18	7,1
No Sabe	39	15,4
No Responde	12	4,7
TOTAL	254	100

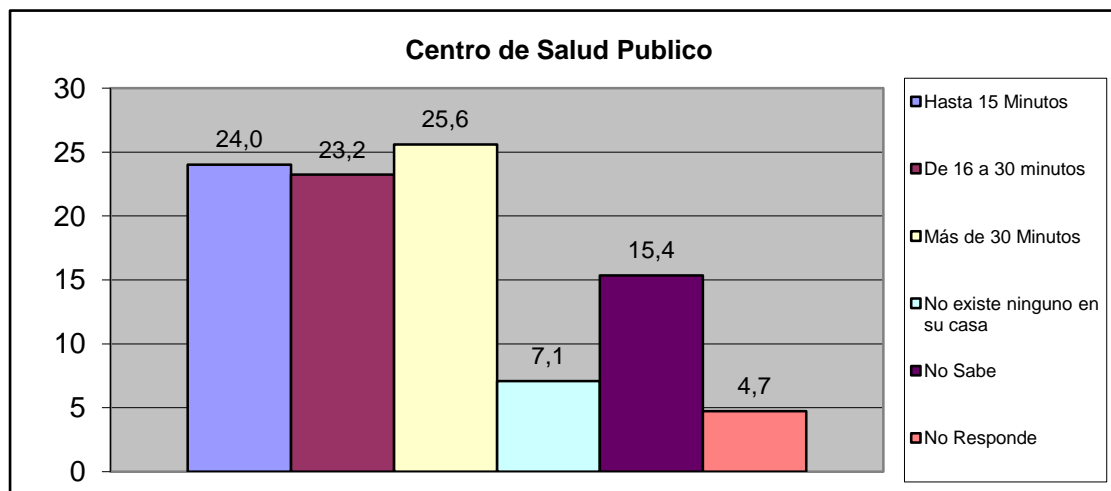

¿Acuanto tiempo caminando se encuentra el centro de salud privado?	fa	%
Hasta 15 Minutos	8	3,3
De 16 a 30 minutos	29	12,0
Más de 30 Minutos	93	38,4
No existe ninguno en su casa	43	17,8
No Sabe	50	20,7
No Responde	19	7,9
TOTAL	242	100

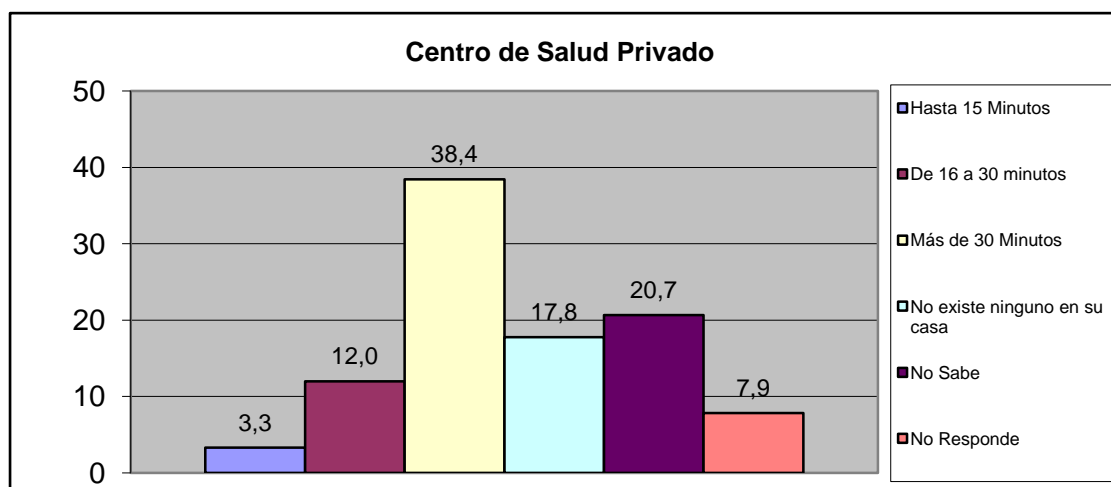

Norte A	Todo el Sector
----------------	-----------------------

¿Acuanto tiempo caminando se encuentra el laboratorio clinico publico?	fa	%
Hasta 15 Minutos	19	8,2
De 16 a 30 minutos	24	10,4
Más de 30 Minutos	63	27,3
No existe ninguno en su casa	50	21,6
No Sabe	54	23,4
No Responde	21	9,1
TOTAL	231	100

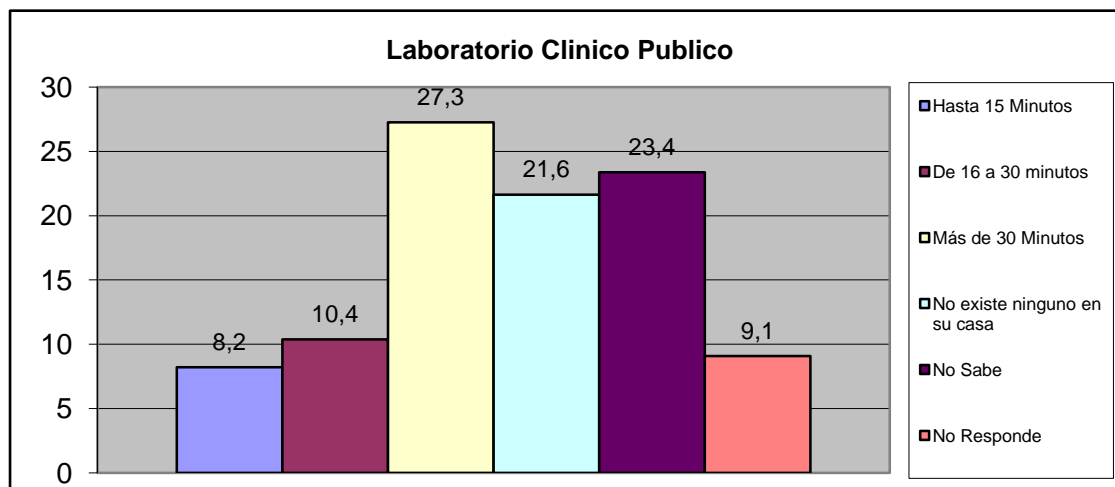

¿Acuanto tiempo caminando se encuentra el laboratorio clinico privado?	fa	%
Hasta 15 Minutos	24	10,3
De 16 a 30 minutos	24	10,3
Más de 30 Minutos	75	32,3
No existe ninguno en su casa	33	14,2
No Sabe	55	23,7
No Responde	21	9,1
TOTAL	232	100

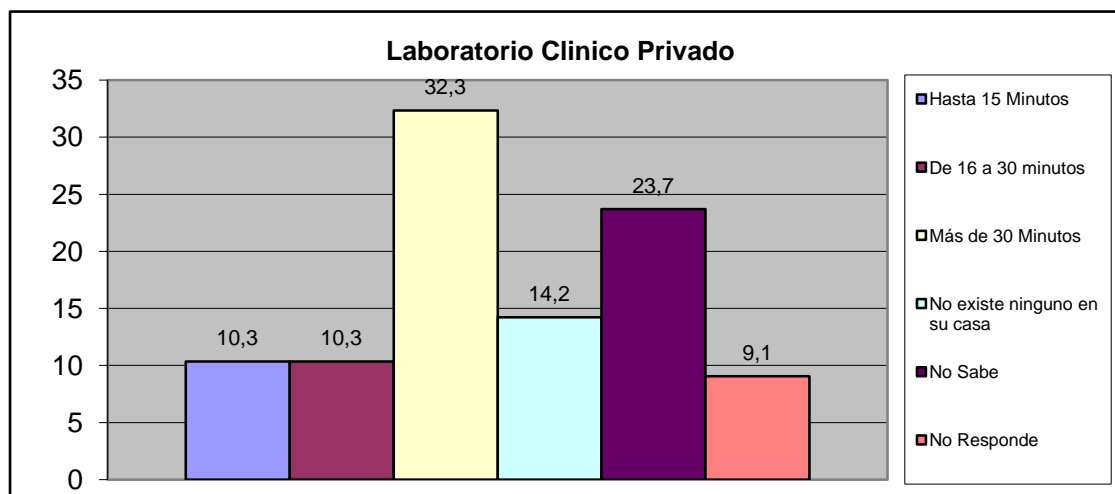

Norte A	Todo el Sector
---------	----------------

X.- CONVIVENCIA FAMILIAR.

¿Conoce Usted que exista en su Comunidad casos de maltratos de niñas, niños y/o adolescentes?	fa	%
Si	19	6,9
No	231	84,3
No Sabe	22	8,0
No Responde	2	0,7
TOTAL	274	100

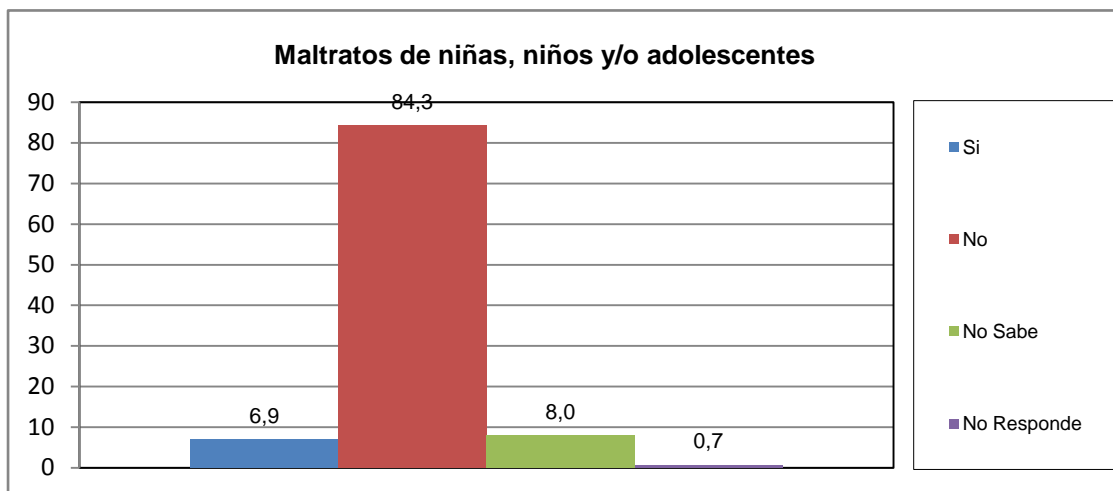

¿Quien origina el maltrato?	fa	%
Madre	12	33,3
Padre	4	11,1
Responsable	3	8,3
Representante	13	36,1
Otros familiares (hermanos, tios)	4	11,1
TOTAL	36	100

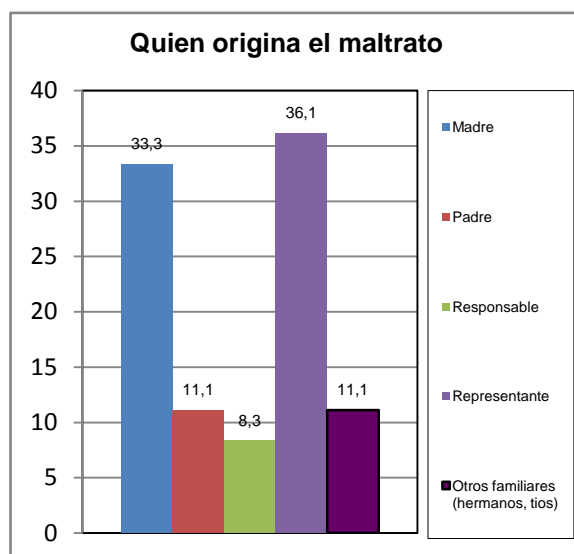

El maltrato observado en el hogar es:	fa	%
Físico	1	5,6
Verbal	5	27,8
Ambos	12	66,7
TOTAL	18	100

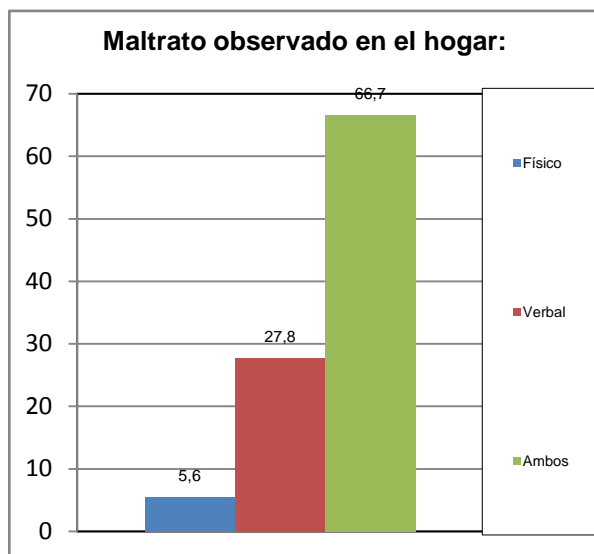

Norte A	Todo el Sector
----------------	-----------------------

¿Conoce Usted en su comunidad casos de consumo de alcohol ó droga de niños, niñas y adolescentes?	fa	%
Si	60	21,2
No	206	72,8
No Sabe	16	5,7
No Responde	1	0,4
TOTAL	283	100

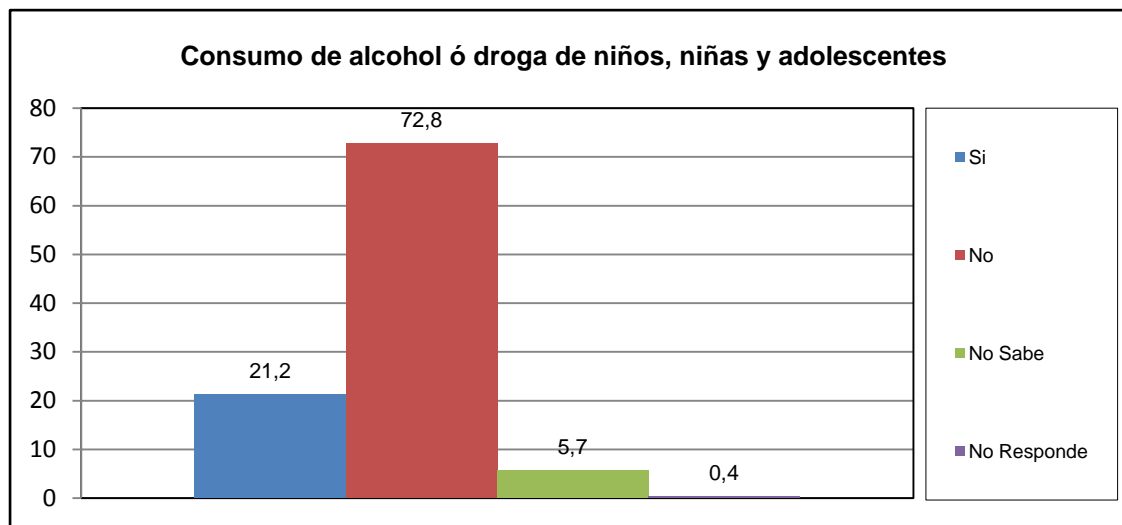

El consumo que se presenta es en:	fa	%
Niños	5	8,2
Niñas	0	0,0
Ambos (N)	12	19,7
Adolescente Varon	23	37,7
Adolescente Hembra	1	1,6
Ambos (A)	20	32,8
TOTAL	61	100

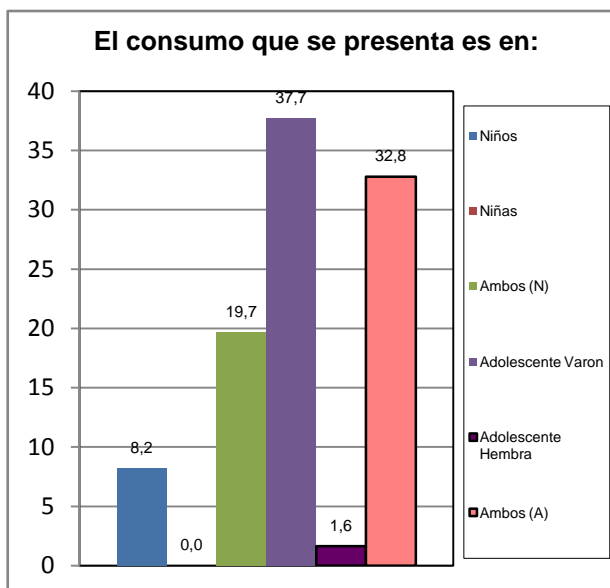

El consumo es de:	fa	%
Drogas	10	18,2
Alcohol	14	25,5
Ambos	31	56,4
TOTAL	55	100

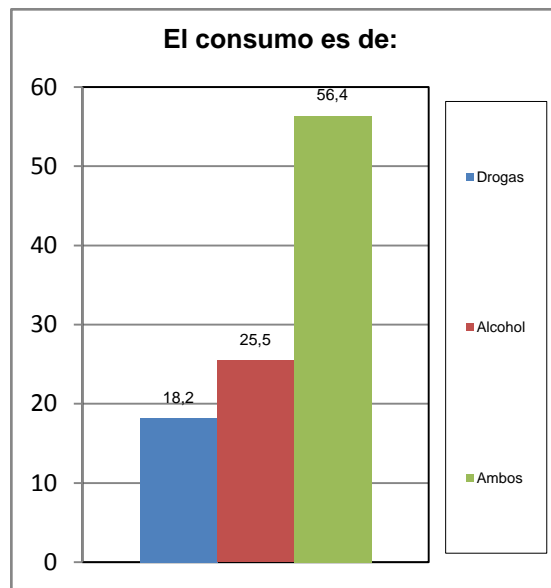

Norte A	Todo el Sector
----------------	-----------------------

¿Conoce Usted en su comunidad casos de maltrato a la Mujer (Violencia Intrafamiliar)?	fa	%
Si	13	5,0
No	233	89,6
No Sabe	14	5,4
No Responde	0	0,0
TOTAL	260	100

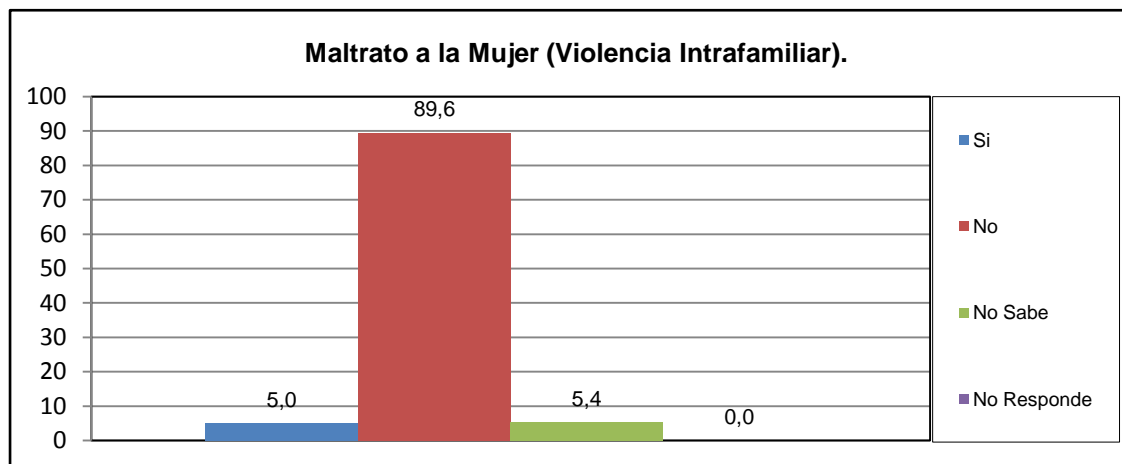

¿Quien origina el maltrato?	fa	%
Esposo	7	43,8
Concubino	5	31,3
Padre	1	6,3
Hermano	1	6,3
Novio	2	12,5
Otro	0	0,0
TOTAL	16	100

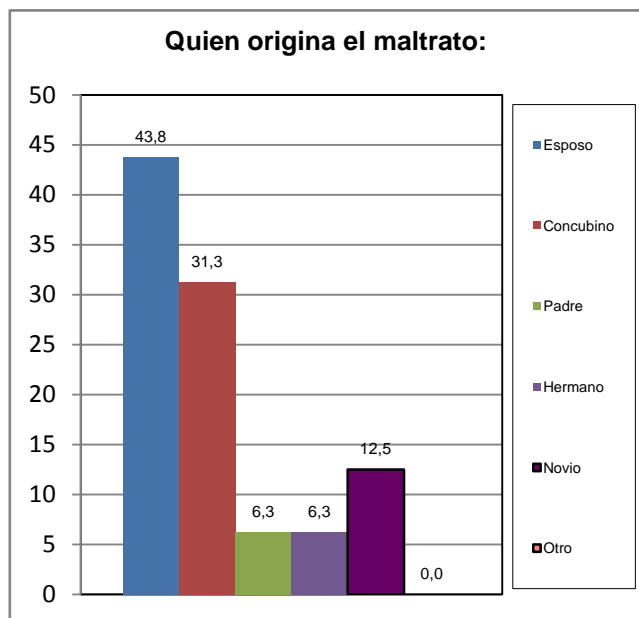

El maltrato observado en el hogar es:	fa	%
Físico	0	0,0
Verbal	1	9,1
Ambos	10	90,9
TOTAL	11	100

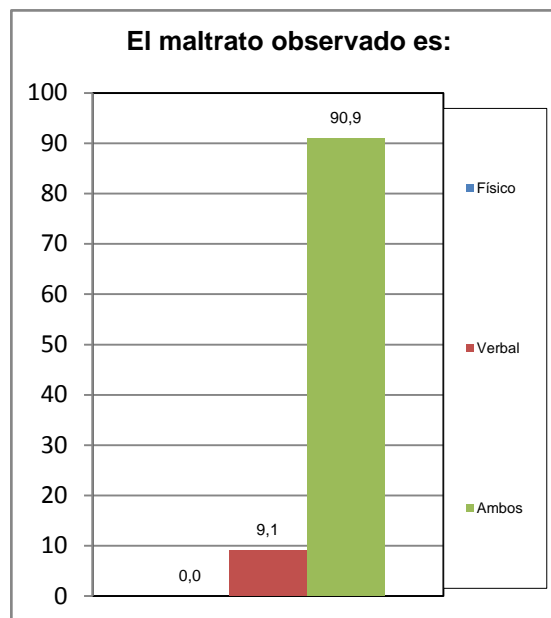

Norte A	Todo el Sector
----------------	-----------------------

XI.- EVALUACIÓN DE LA GESTIÓN MUNICIPAL

¿Asistió Usted a los carnavales turísticos de San Diego?	fa	%
Si	147	52,7
No	132	47,3
TOTAL	279	100

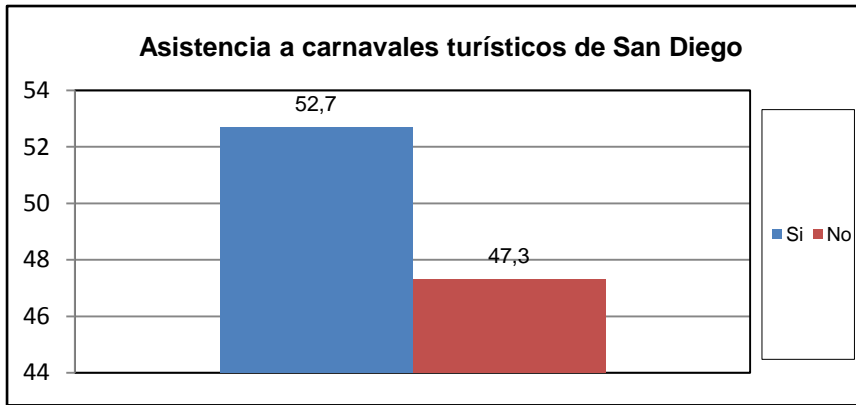

¿Cuál es la percepción que Usted tiene de los Carnavales turísticos de san diego?	fa	%
Excelente	79	32,0
Buena	101	40,9
Regular	22	8,9
Mala	6	2,4
Pésima	4	1,6
No opina	35	14,2
TOTAL	247	100

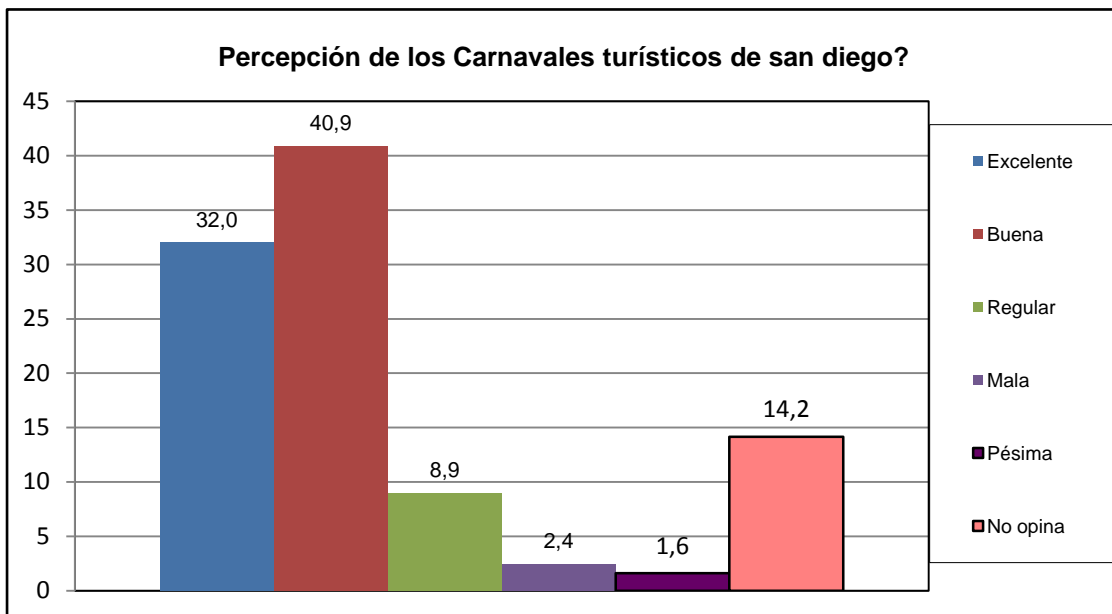

Norte A	Todo el Sector
----------------	-----------------------

¿Como evalua usted la gestion municipal?	fa	%
Excelente	56	19,7
Buena	141	49,6
Regular	58	20,4
Mala	18	6,3
Pésima	4	1,4
No opina	7	2,5
TOTAL	284	100

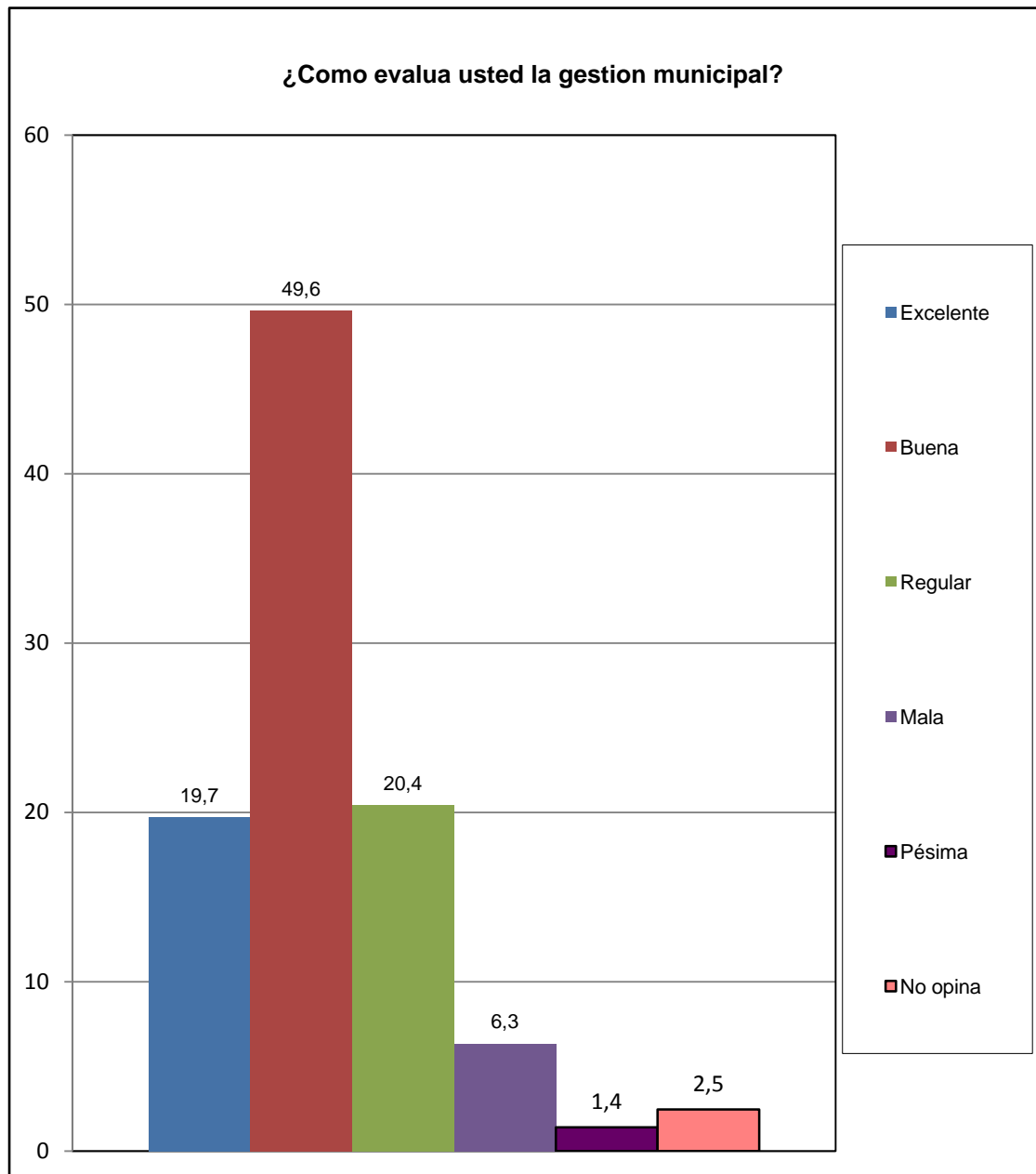

Norte A	Todo el Sector
---------	----------------