



República Bolivariana de Venezuela  
Estado Carabobo  
Sala Técnica del Consejo Local de Planificación Pública  
del Municipio San Diego

*Indice de Bienestar Humano Municipal de San Diego 2012.*

**DECODIFICACIÓN DE RESULTADOS DEL INSTRUMENTO**

**I.- DATOS DE LOCALIZACIÓN DE LA VIVIENDA.**

Sector	Nombre de Residencia o urbanismo
Norte B	Bosqueserino

**II.- SITUACIÓN SOCIOECONÓMICA**

Régimen de Propiedad	fa	%
Nacional.	0	0,0
Estadal.	0	0,0
Concejo Municipal.	0	0,0
Baldío.	0	0,0
Ejido.	0	0,0
Privado Individual.	34	100,0
Privado Colectivo.	0	0,0
Otros (especifique)	0	0,0
No Sabe.	0	0,0
No Responde.	0	0,0
<b>TOTAL</b>	<b>34</b>	<b>100</b>

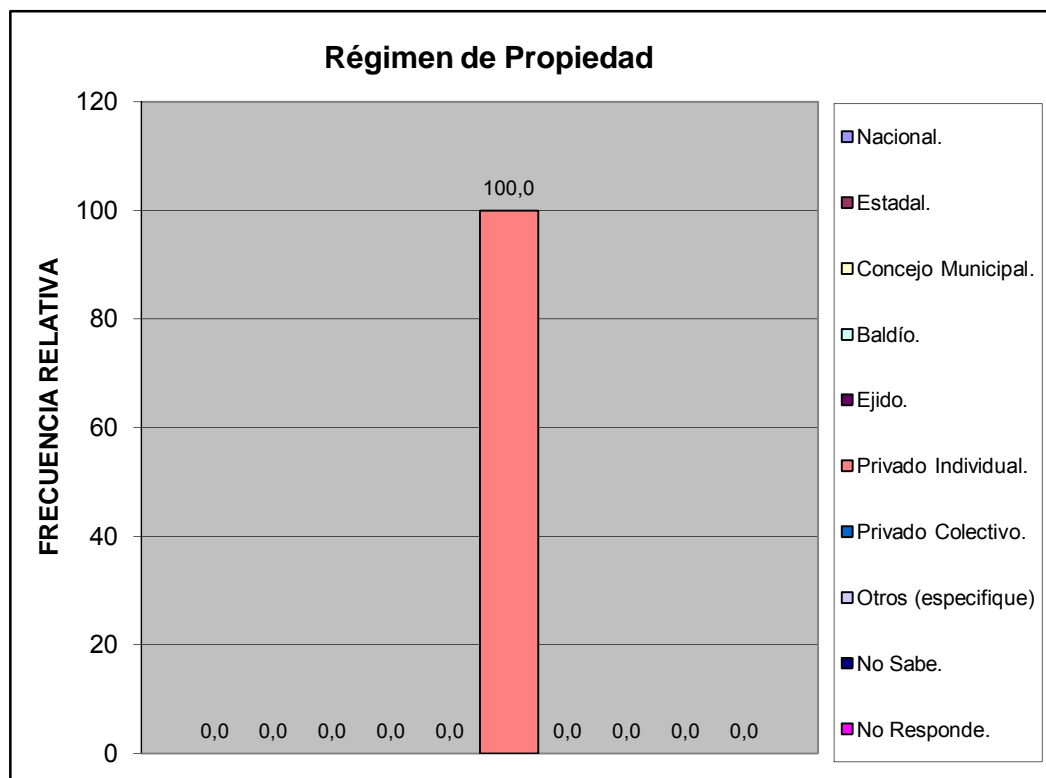

Características de la Vivienda	fa	%
Mansión.	0	0,0
Quinta o Casa quinta.	0	0,0
Townhouse.	0	0,0
Casa.	34	100,0
Apartamento.	0	0,0
Penthouse.	0	0,0
Apartamento en casa (anexo).	0	0,0
Casa de Vecindad o Pensión.	0	0,0
Rancho.	0	0,0
Otra Clase de Vivienda.	0	0,0
<b>TOTAL</b>	<b>34</b>	<b>100</b>

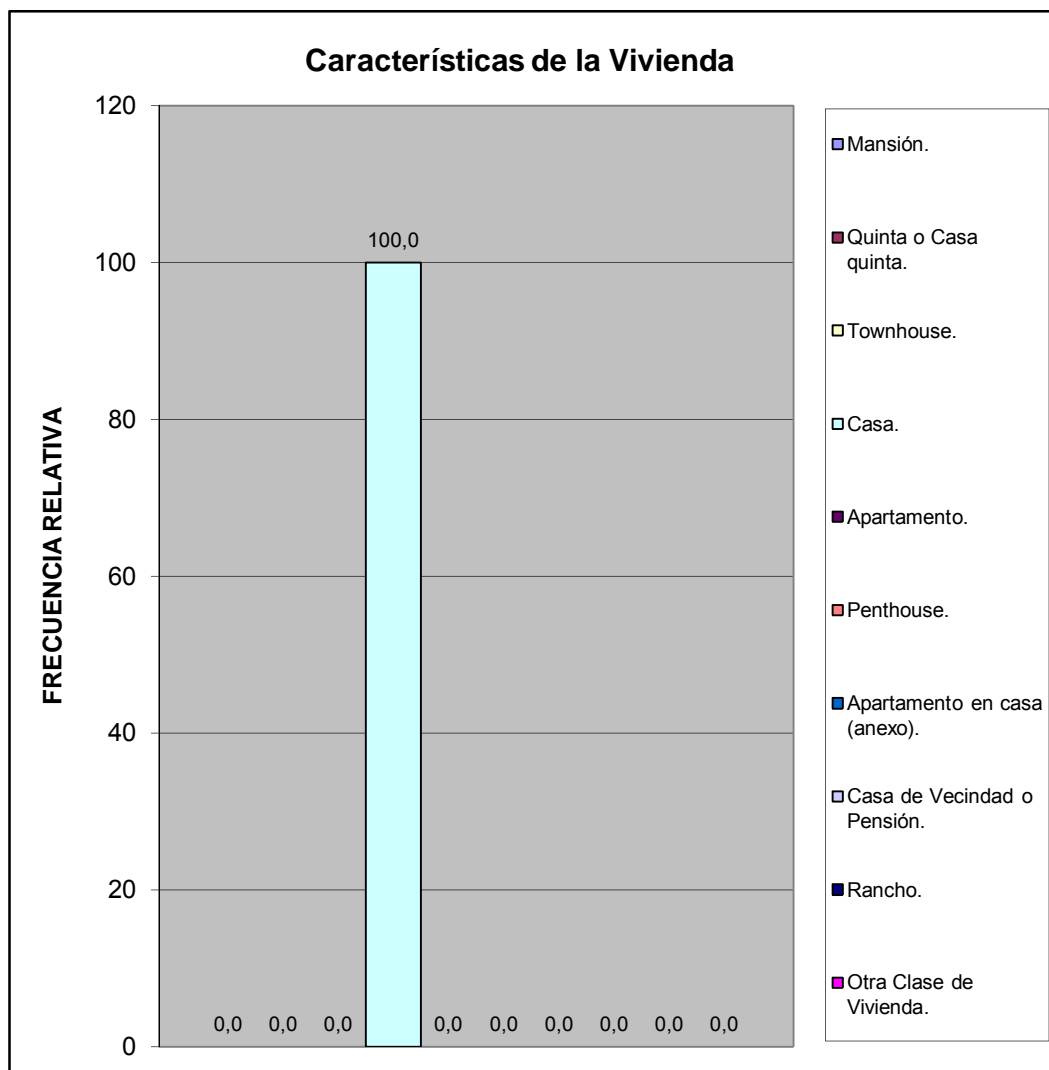

Usos del Inmueble	fa	%
Solo Residencial	30	100,0
Residencial Temporal (hotel)	0	0,0
Residencial y Comercial	0	0,0
Residencial y de Servicios	0	0,0
Residencial e Industrial	0	0,0
<b>TOTAL</b>	<b>30</b>	<b>100</b>



Estatus de la Vivienda	fa	%
Alquilada	1	2,9
Subalquilada	0	0,0
Propia Pagada	30	88,2
Otra Forma	0	0,0
Prestada Compartida	0	0,0
Propia pagandose	0	0,0
No Sabe	2	5,9
No responde	1	2,9
<b>TOTAL</b>	<b>34</b>	<b>100</b>

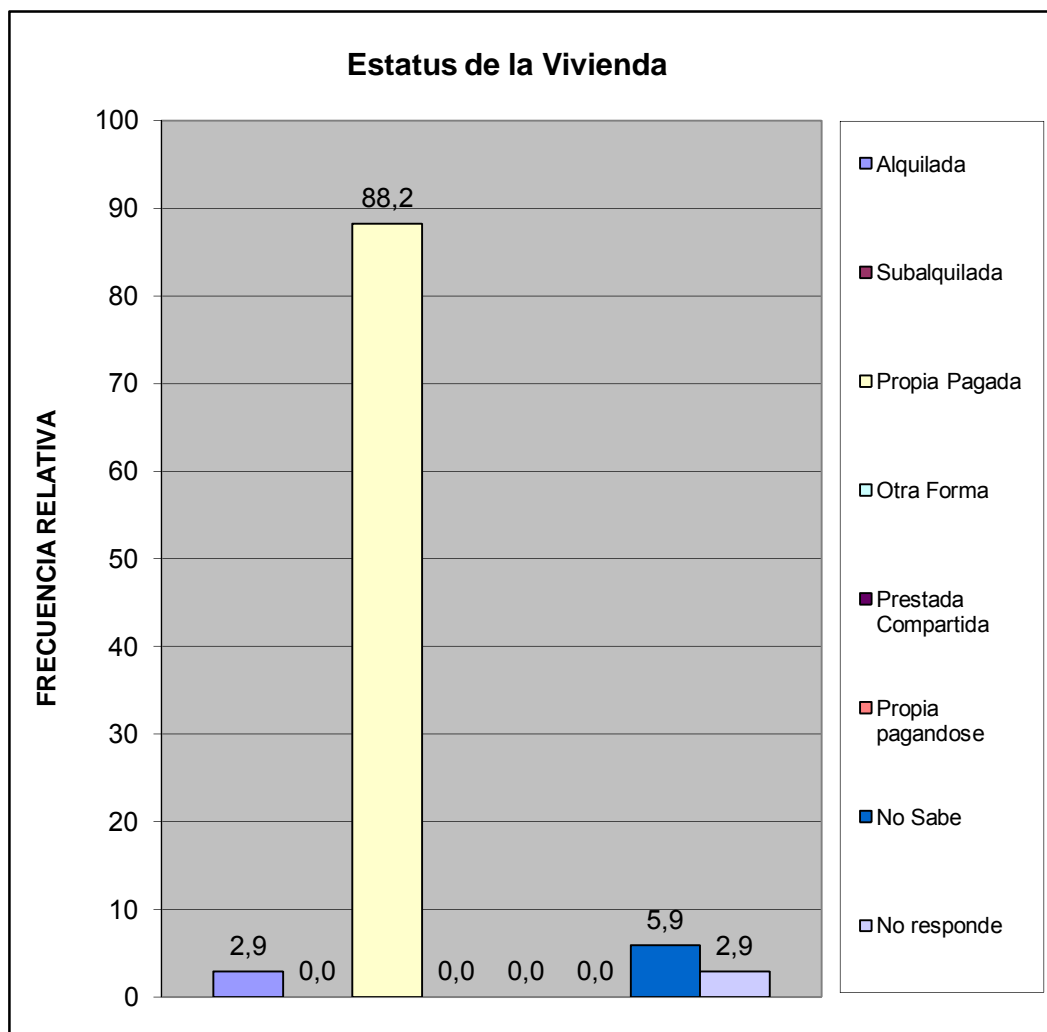

Material de Construcción Predominante en Paredes	fa	%
Bloque o ladrillo frisado	34	100,0
Bloque o ladrillo sin frisar	0	0,0
Concreto	0	0,0
Madera aserrada/formica/fibra de vidrio o similares	0	0,0
Adobe/tapia/baharaque frisado	0	0,0
Adobe/tapia/baharaque sin frisar	0	0,0
Caña/palma/tabla/carton piedra/similares	0	0,0
<b>TOTAL</b>	<b>34</b>	<b>100</b>



Material de Construcción Predominante en Pisos	fa	%
Mosaico/granito/vinil/cerámica/ladrillo	34	100,0
Terracota/parquet/alfombra y similares	0	0,0
Cemento Pulido	0	0,0
Cemento rustico	0	0,0
Tierra	0	0,0
Tablas/tablonos y similares	0	0,0
<b>TOTAL</b>	<b>34</b>	<b>100</b>

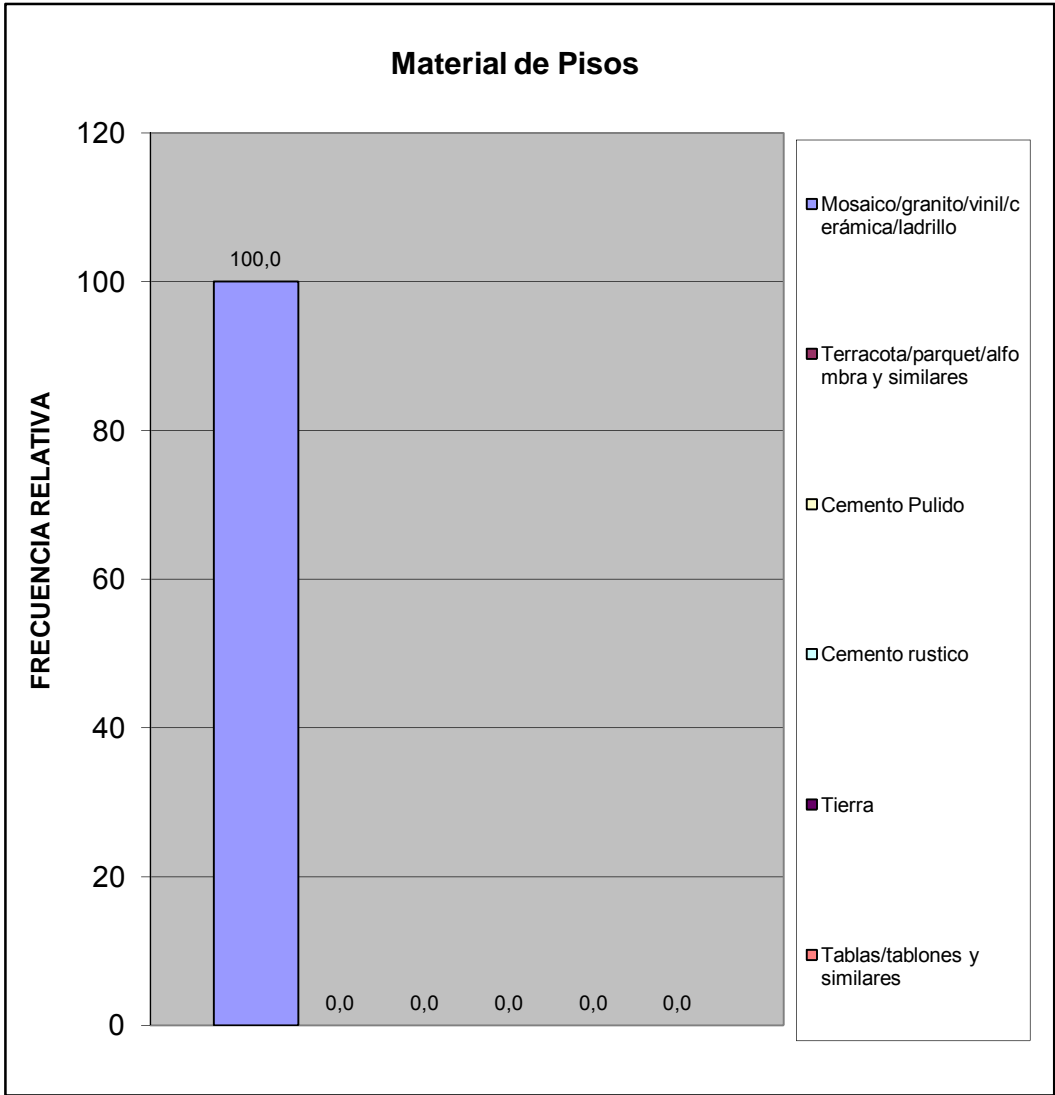

Material de Construcción Predominante en Techos	fa	%
Concreto Armado	34	100,0
Ladrillo-concreto	0	0,0
Fibra sintetica	0	0,0
Asbesto y similares	0	0,0
Laminas metalicas (Zinc y similares)	0	0,0
Madera	0	0,0
Caña/palma y similar	0	0,0
<b>TOTAL</b>	<b>34</b>	<b>100</b>



Hacinamiento Detectado	fa	%
Hogar Hacinado	0	0,0
Hogar No Hacinado	34	100,0
<b>Total</b>	<b>34</b>	<b>100</b>



Ingreso Familiar	fa	%
Menos de Bs.F, 1.430	2	7,1
Entre Bs.F, 1.430 - 2.500	0	0,0
Entre Bs.F, 2.500 - 5.000	0	0,0
Entre Bs.F, 5.000 - 8.000	18	64,3
Entre Bs.F, 8.000 - 10.000	5	17,9
Entre Bs.F, 10.000 - 15.000	3	10,7
Entre Bs.F, 15.000 - 20.000	0	0,0
Mas de Bs.F, 20.000	0	0,0
<b>TOTAL</b>	<b>28</b>	<b>100</b>

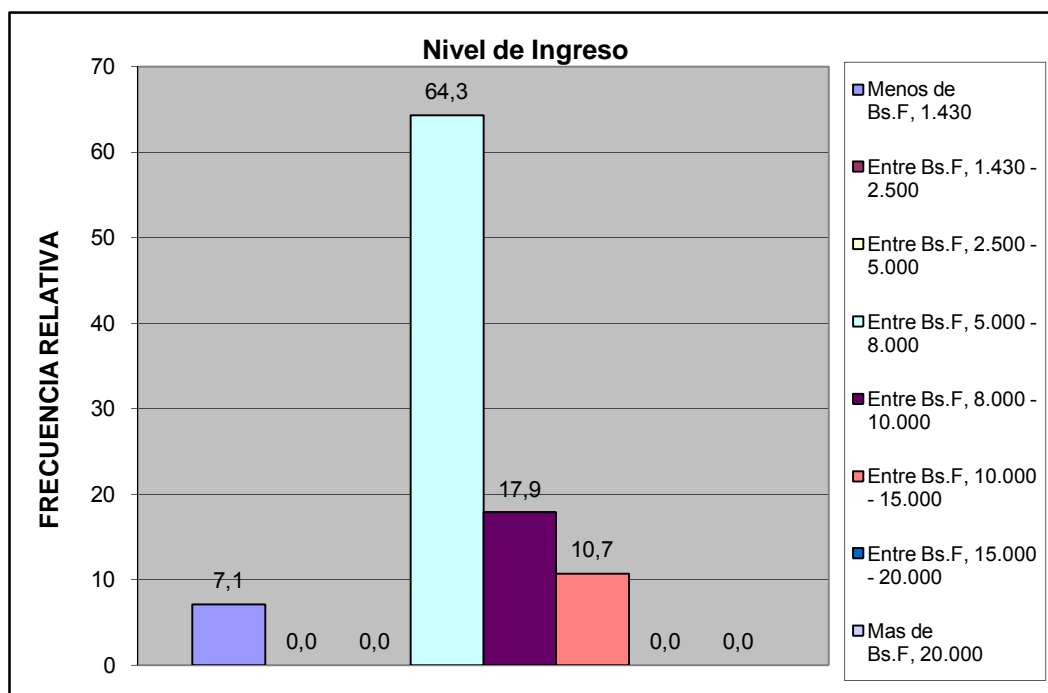



Criterio Linea de la Pobreza	fa	%
Hogar Pobre Extremo. Si ICANP < 1	2	7,1
Hogar Pobre Relativo. Si $1 \leq$ ICAPC < 2	0	0,0
Hogar No Pobre. Si ICAPC > 2	26	92,9
<b>Total</b>	<b>28</b>	<b>100</b>

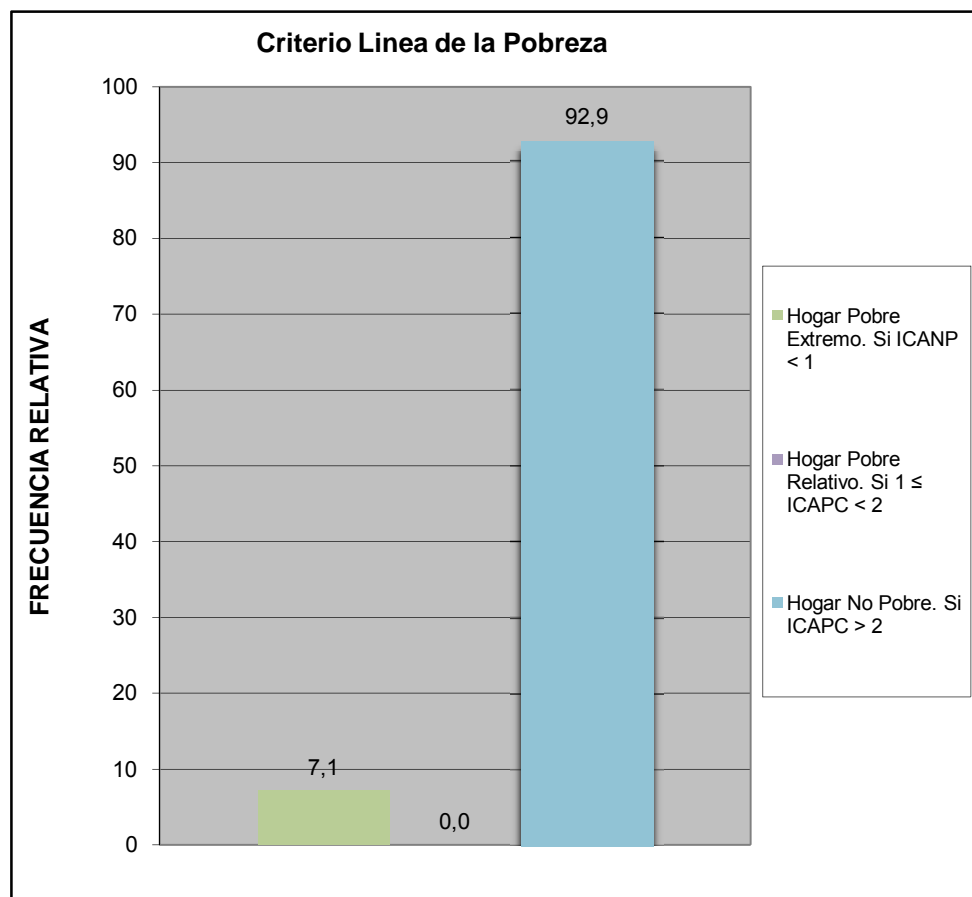

Cual es el nivel academico de los miembros de la familia que trabajan en el hogar:	fa	%
Primaria	0	0,0
Secundaria Inconclusa	0	0,0
Bachiller	3	5,2
Técnico Medio	6	10,3
Técnico Superior Universitario	4	6,9
Universitario	40	69,0
Universitario con postgrado	5	8,6
Otro	0	0,0
<b>TOTAL</b>	<b>58</b>	<b>100</b>

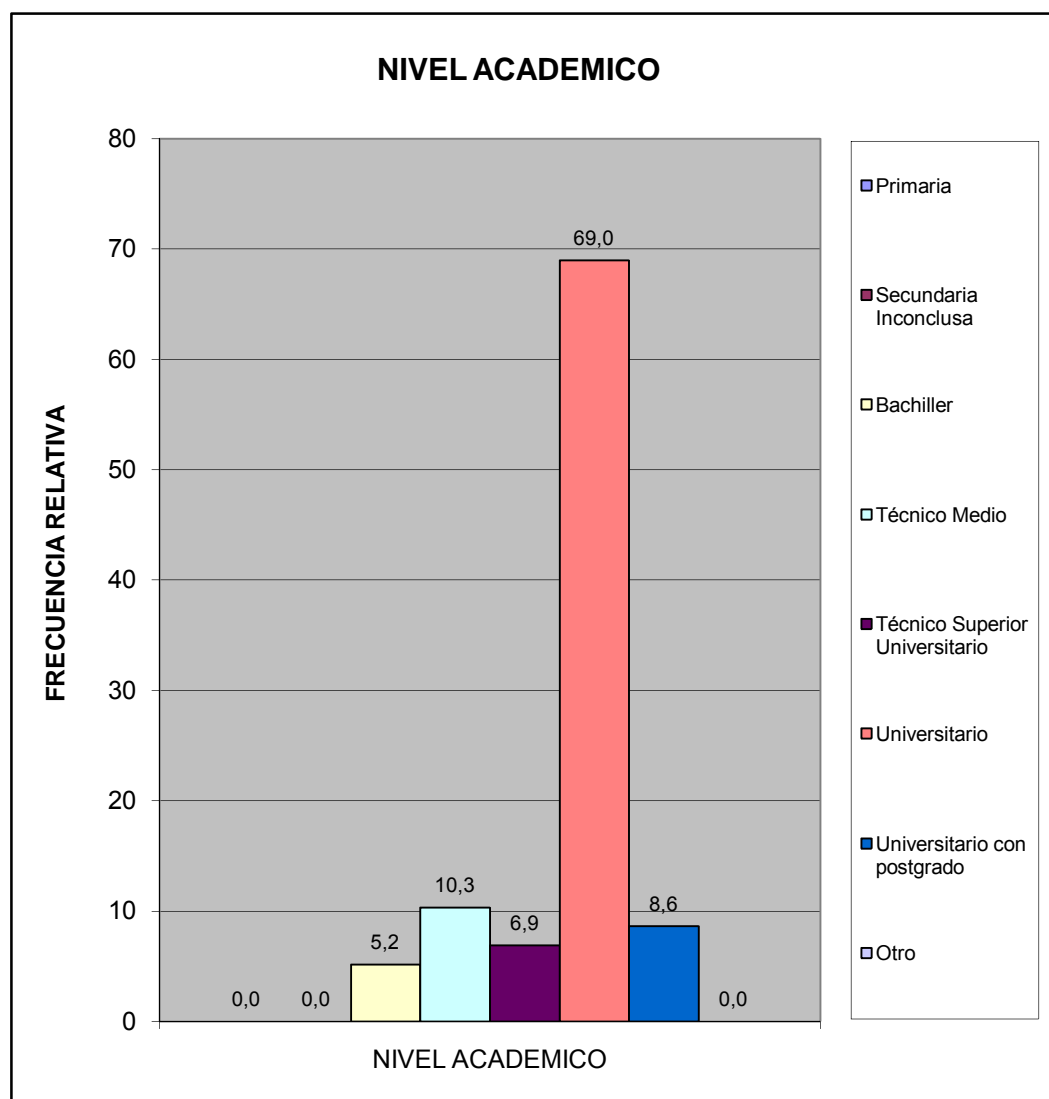

¿Cuales cree que son los principales problemas de su comunidad, por orden de prioridad del 1 mayor importancia al 8 menor importancia relativa?	fa	%
Deporte	112	9,4
Educación	169	14,2
Seguridad	185	15,6
Salud	154	13,0
Cultura y Recreación	121	10,2
Infraestructura	121	10,2
Servicios Públicos	220	18,5
Ambiente	106	8,9
<b>TOTAL</b>	<b>1188</b>	<b>100</b>

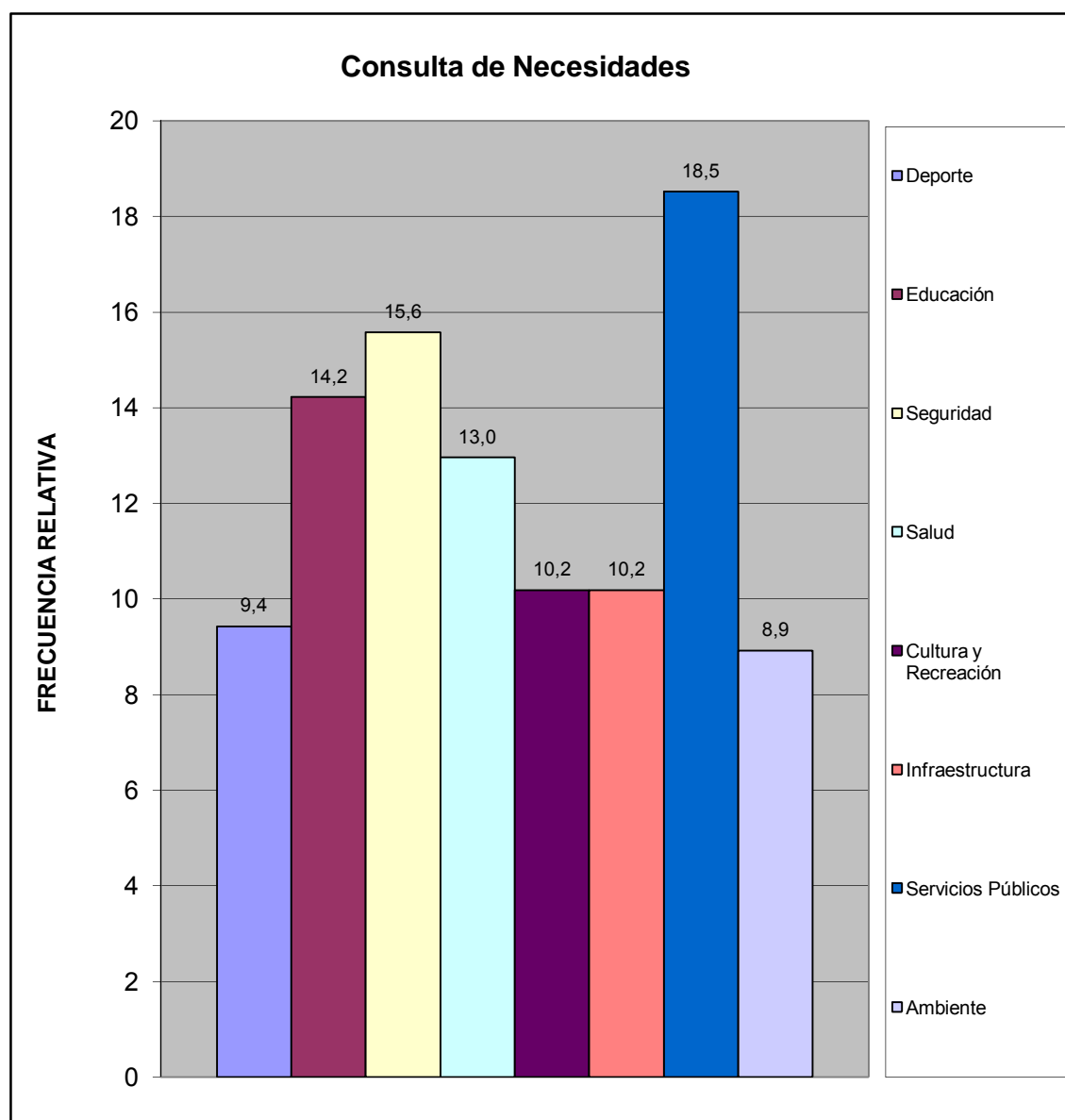

### III.- SERVICIOS PÚBLICOS.

A esta Vivienda llega el agua por:	fa	%
Acueducto o tubería	34	100,0
Camión Cisterna	0	0,0
Pila publica o estanque	0	0,0
Pozo con tubería o Bomba	0	0,0
Pozo o manantial protegido	0	0,0
Otro	0	0,0
<b>TOTAL</b>	<b>34</b>	<b>100</b>



¿En esta vivienda tienen alguno de estos problemas con el suministro de agua?	fa	%
Se interrumpe el servicio Frecuentemente.	30	60,0
La cantidad o presión del agua es muy baja.	12	24,0
El agua es turbia.	6	12,0
Tiene mal olor o mal sabor.	1	2,0
Todas las anteriores.	1	2,0
Otros	0	0,0
<b>TOTAL</b>	<b>50</b>	<b>100</b>

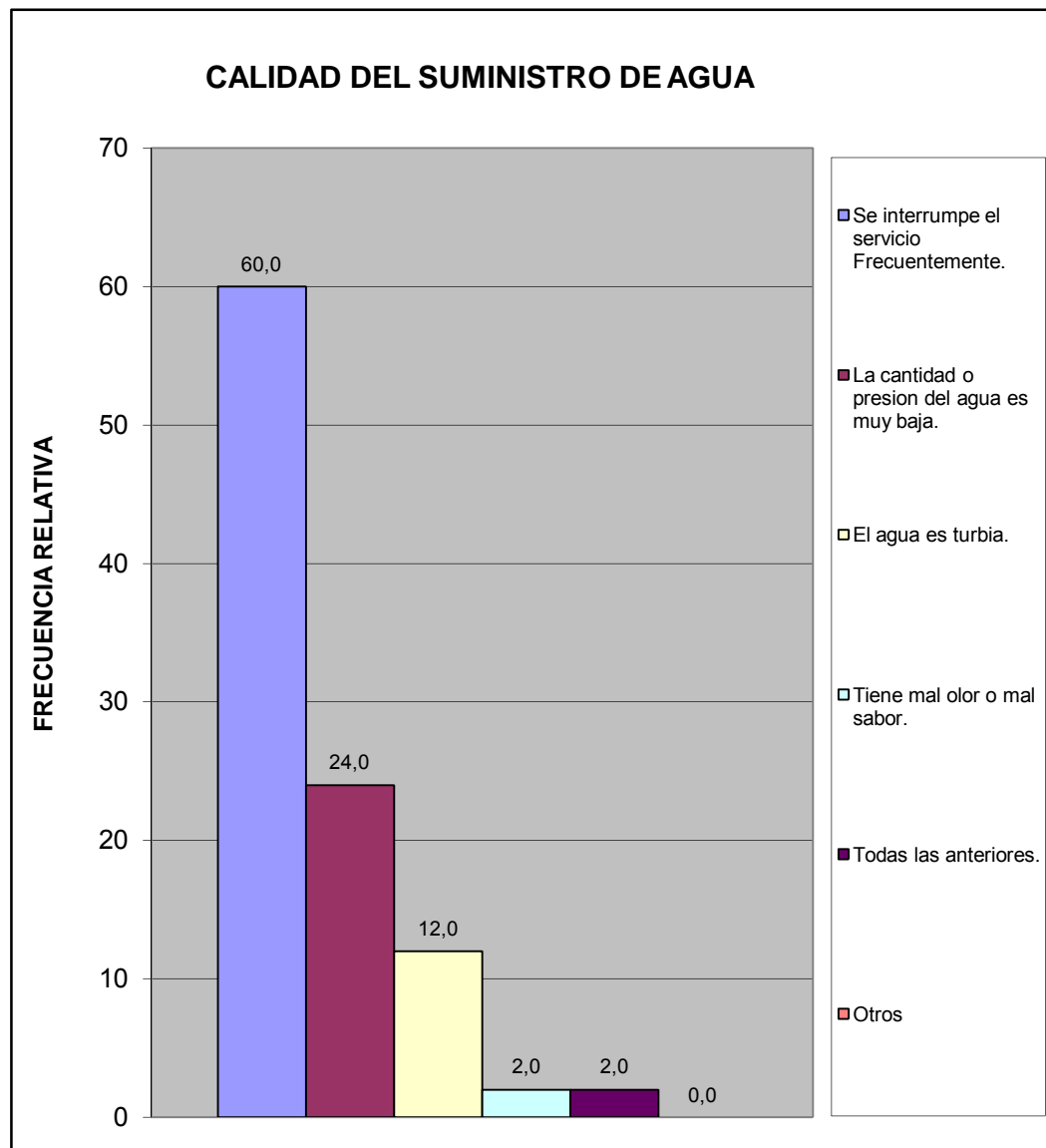

¿Conoce usted quien es el responsable del suministro de agua por tubería?	fa	%
Gobierno Nacional (Hidrocentro)	34	100,0
Gobierno Regional (Gobernación)	0	0,0
Gobierno Municipal (Alcaldía de San Diego)	0	0,0
<b>TOTAL</b>	<b>34</b>	<b>100</b>



¿Conoce usted quien es el responsable del mantenimiento y/o reparación de la red de aguas negras?	fa	%
Gobierno Nacional (Hidrocentro)	28	87,5
Gobierno Regional (Gobernación)	0	0,0
Gobierno Municipal (Alcaldía de San Diego)	4	12,5
<b>TOTAL</b>	<b>32</b>	<b>100</b>

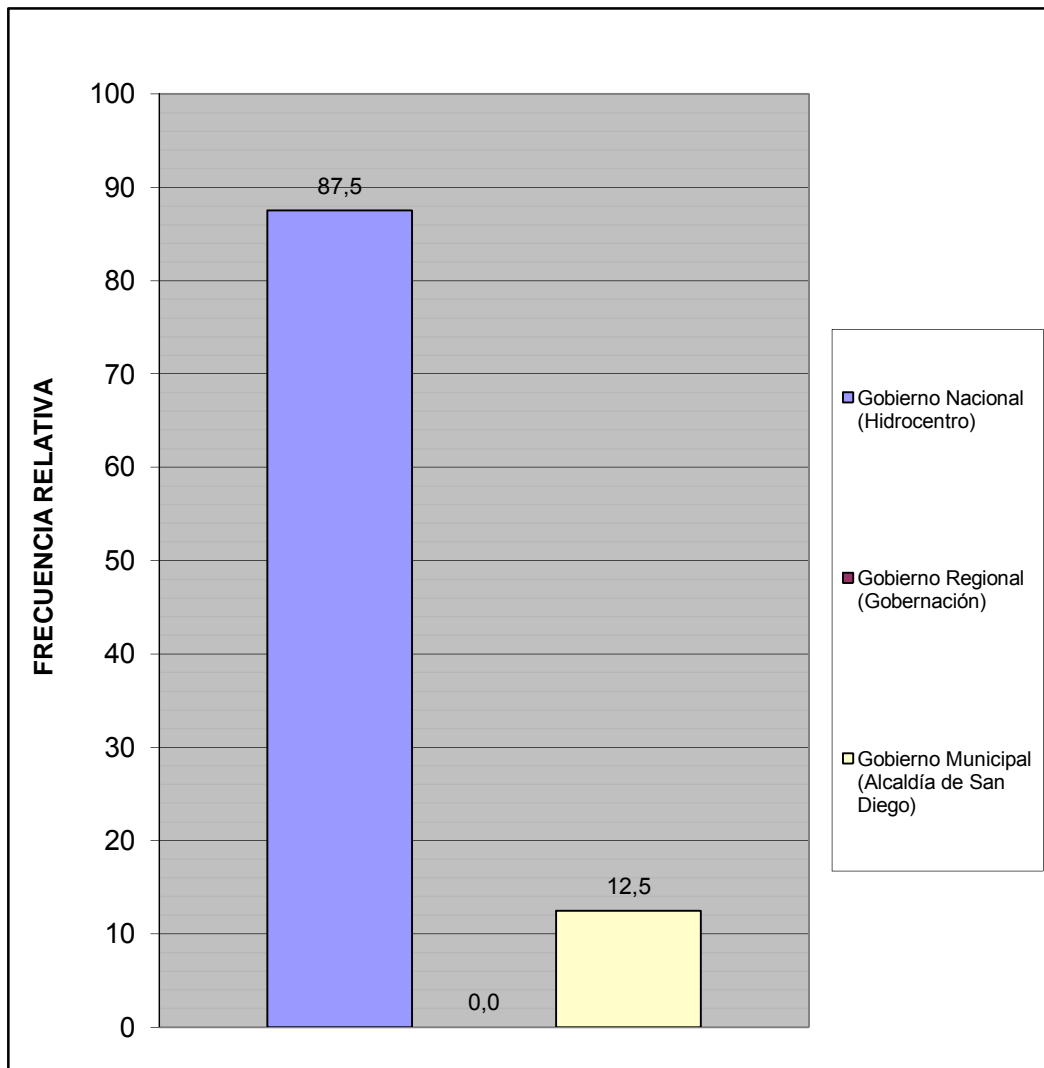

¿Cuál es la fuente de suministro eléctrico usada en esta vivienda?	fa	%
Eleoccidente (Cadafe)	0	0,0
Eleva	34	100,0
Planta Electrica Particular	0	0,0
Toma del poste publico	0	0,0
Otro	0	0,0
<b>TOTAL</b>	<b>34</b>	<b>100</b>





¿En su vivienda tienen alguno de estos problemas con el suministro eléctrico?	fa	%
Frecuentes altas y bajas de tensión	10	26,3
Se interrumpe frecuentemente el suministro	18	47,4
Cortos circuitos y quema de artefactos electricos	3	7,9
No tiene problemas con el suministro electrico	7	18,4
Otro	0	0,0
<b>TOTAL</b>	<b>38</b>	<b>100</b>

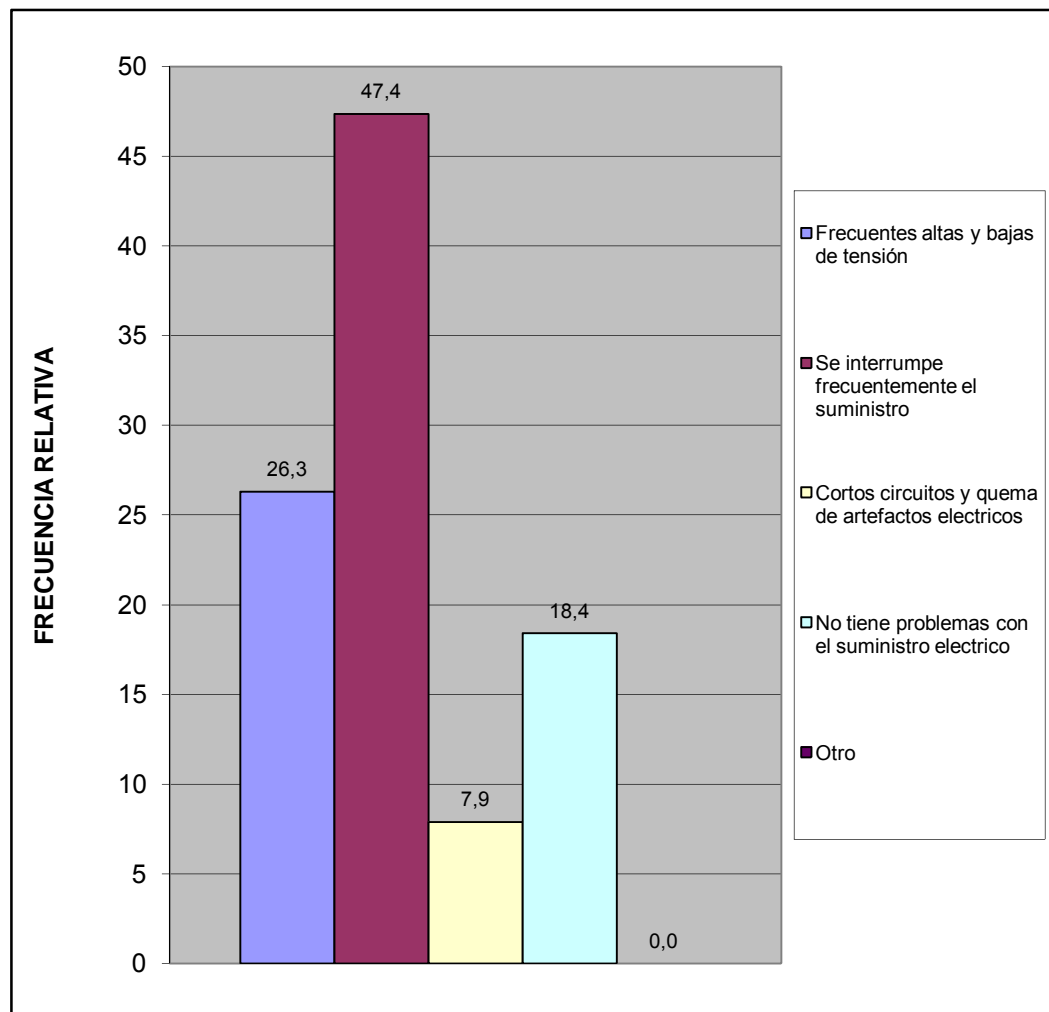

Esta vivienda tiene:	fa	%
Poceta conectada a cloaca	34	100,0
Poceta conectada a pozo séptico	0	0,0
No tiene conexión a pozo séptico o a la cloaca	0	0,0
Excusado de hoyo o letrina	0	0,0
No tiene excusado	0	0,0
<b>TOTAL</b>	<b>34</b>	<b>100</b>



#### IV.- ACCESIBILIDAD A SERVICIOS PÚBLICOS

¿En los últimos 12 meses han tenido alguno de los siguientes problemas con las redes de cloacas?	fa	%
Se tapa con regularidad	0	0,0
Se desbordan cuando llueve	4	11,8
Malos olores hacia el interior de la vivienda	3	8,8
Otro	0	0,0
No tiene problemas con las redes de cloacas	27	79,4
<b>TOTAL</b>	<b>34</b>	<b>100</b>

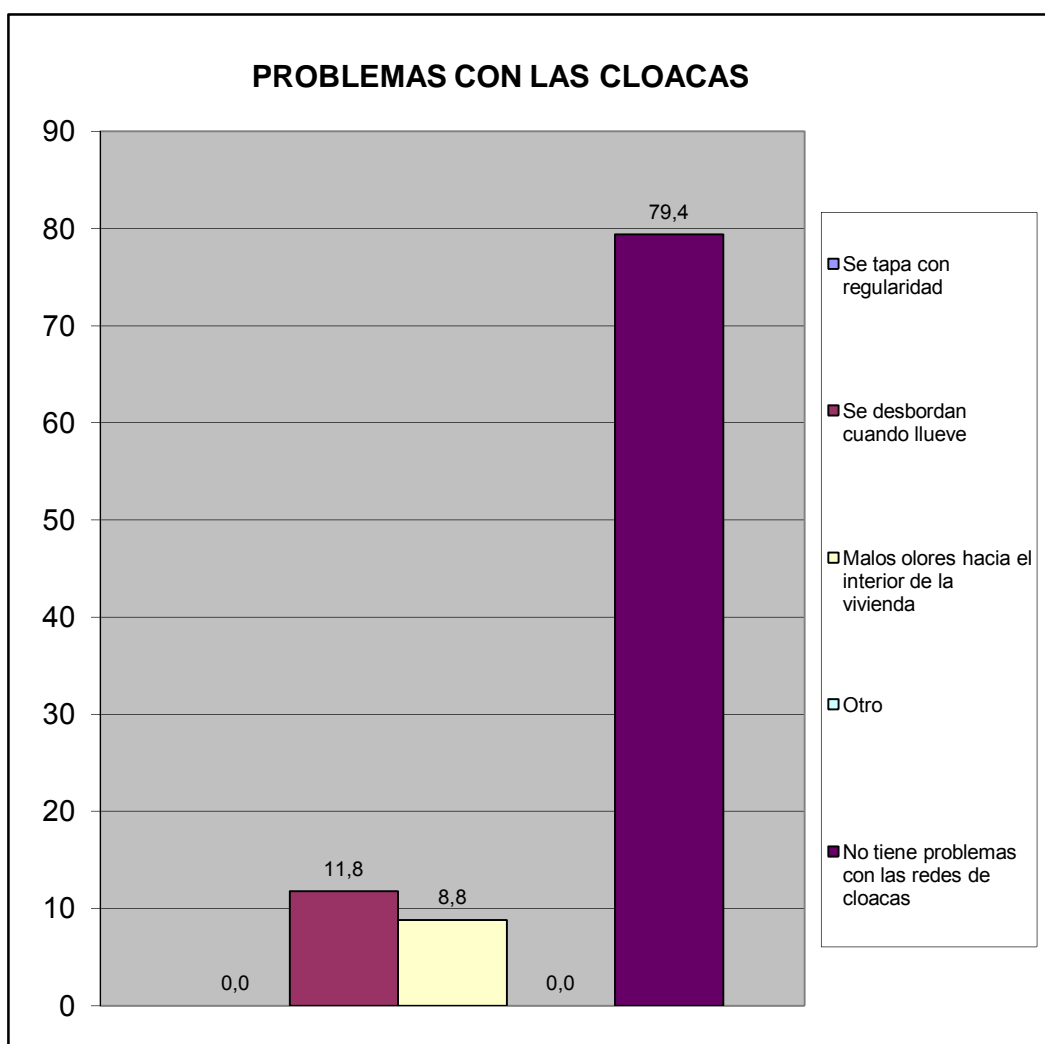

En caso de tener algún problema con el sistema de cloacas ¿cuál cree Ud. Es la principal razón de que ocurra?	fa	%
Insuficiente Capacidad (tamaño) del sistema.	2	25,0
Vencimiento de las Cloacas (Antigüedad)	1	12,5
Los vecinos echan desperdicios y las obstruyen	1	12,5
En muchas casas el drenaje de lluvia esta conectado a las cloacas (empotradas)	0	0,0
Falta de mantenimiento	4	50,0
Otro	0	0,0
<b>TOTAL</b>	<b>8</b>	<b>100</b>

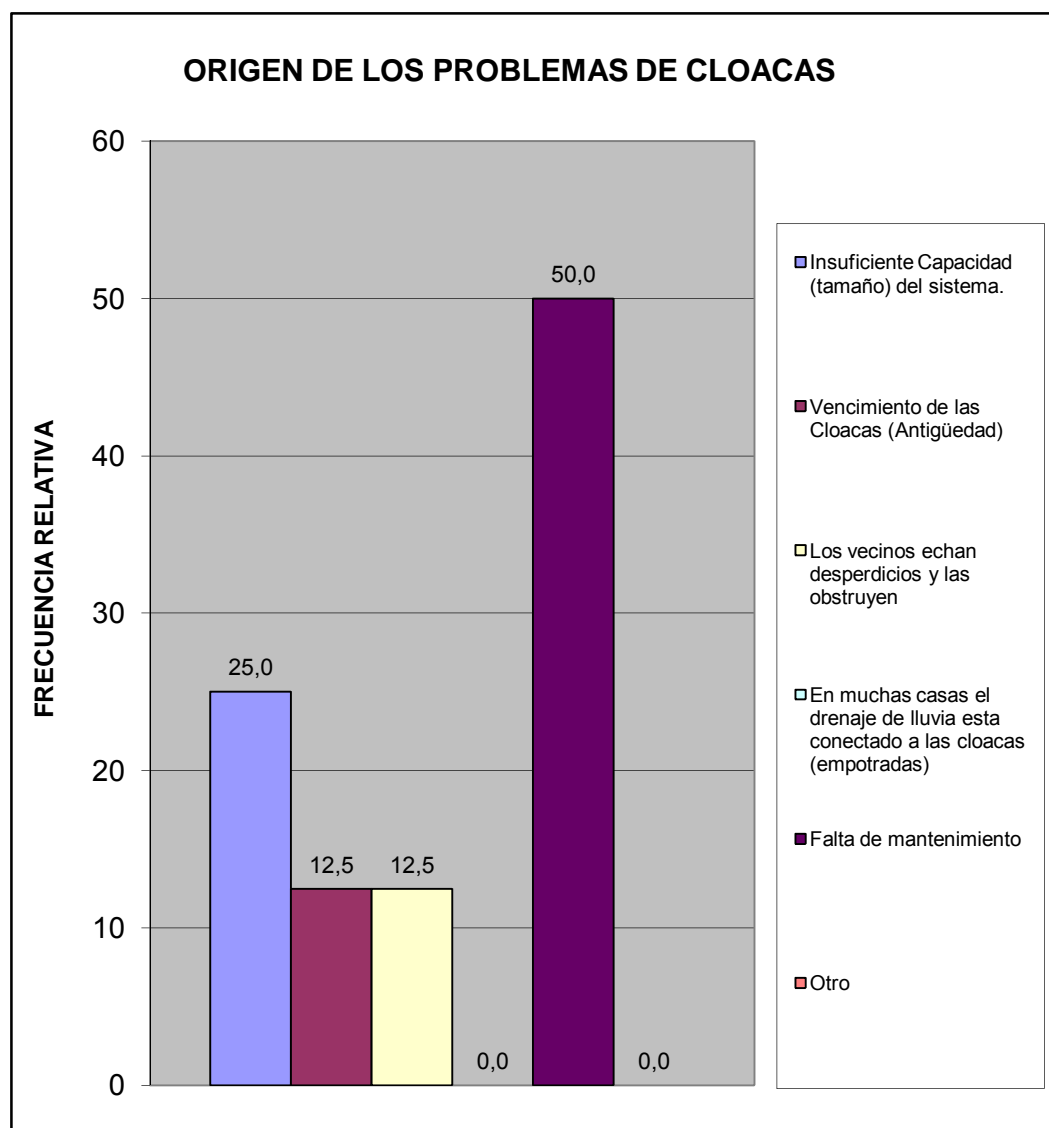

¿En esta Vivienda la basura?	fa	%
Es recogida por el servicio de aseo urbano	34	100,0
Se Deposita en Container Colectivo	0	0,0
No hay servicio de aseo urbano	0	0,0
<b>TOTAL</b>	<b>34</b>	<b>100</b>



¿Qué percepción tiene usted acerca de la limpieza del Municipio San Diego?	fa	%
Excelente	4	11,8
Buena	25	73,5
Regular	2	5,9
Mala	0	0,0
Pesima	0	0,0
No opina	3	8,8
<b>TOTAL</b>	<b>34</b>	<b>100</b>

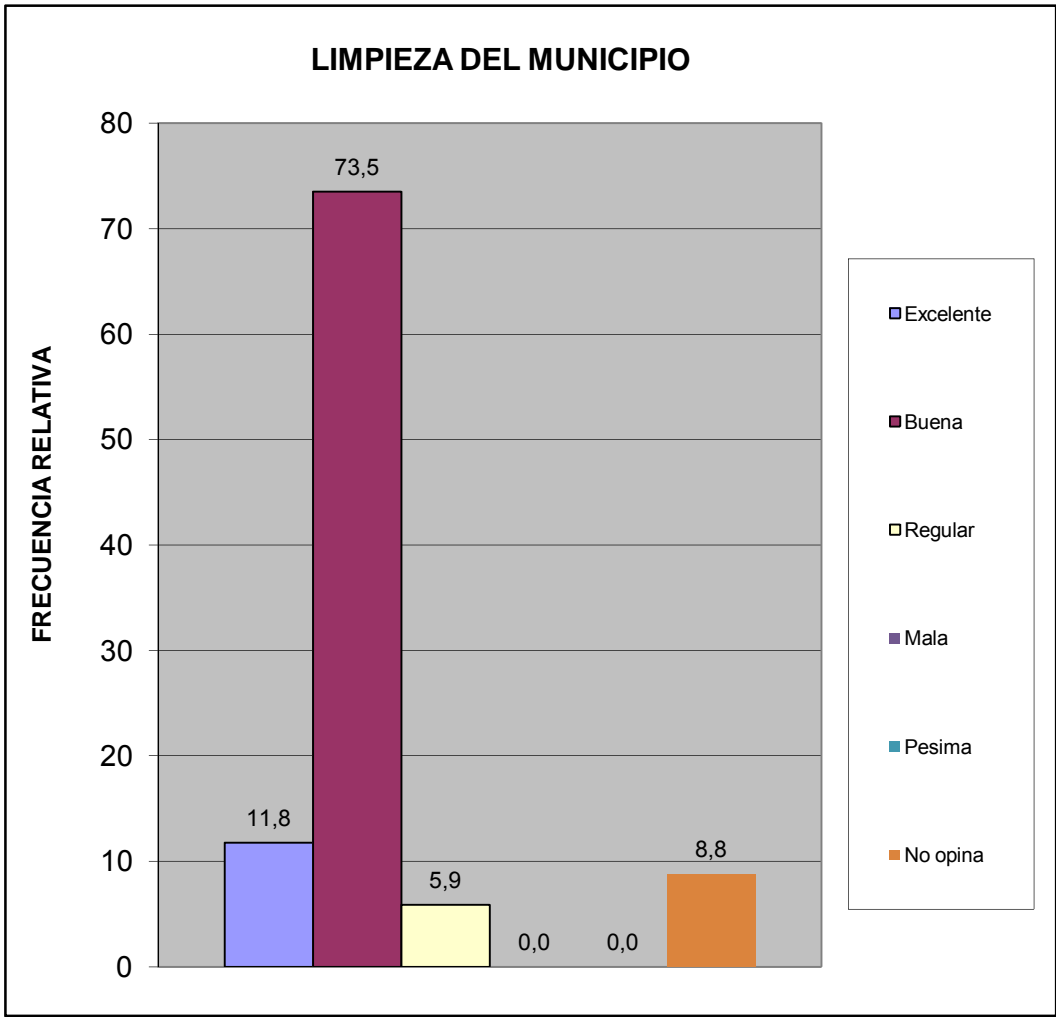

¿Qué percepción tiene usted acerca del mantenimiento de parques, plazas y las áreas de dominio público?	fa	%
Excelente	3	8,8
Buena	23	67,6
Regular	4	11,8
Mala	0	0,0
Pesima	0	0,0
No opina	4	11,8
<b>TOTAL</b>	<b>34</b>	<b>100</b>

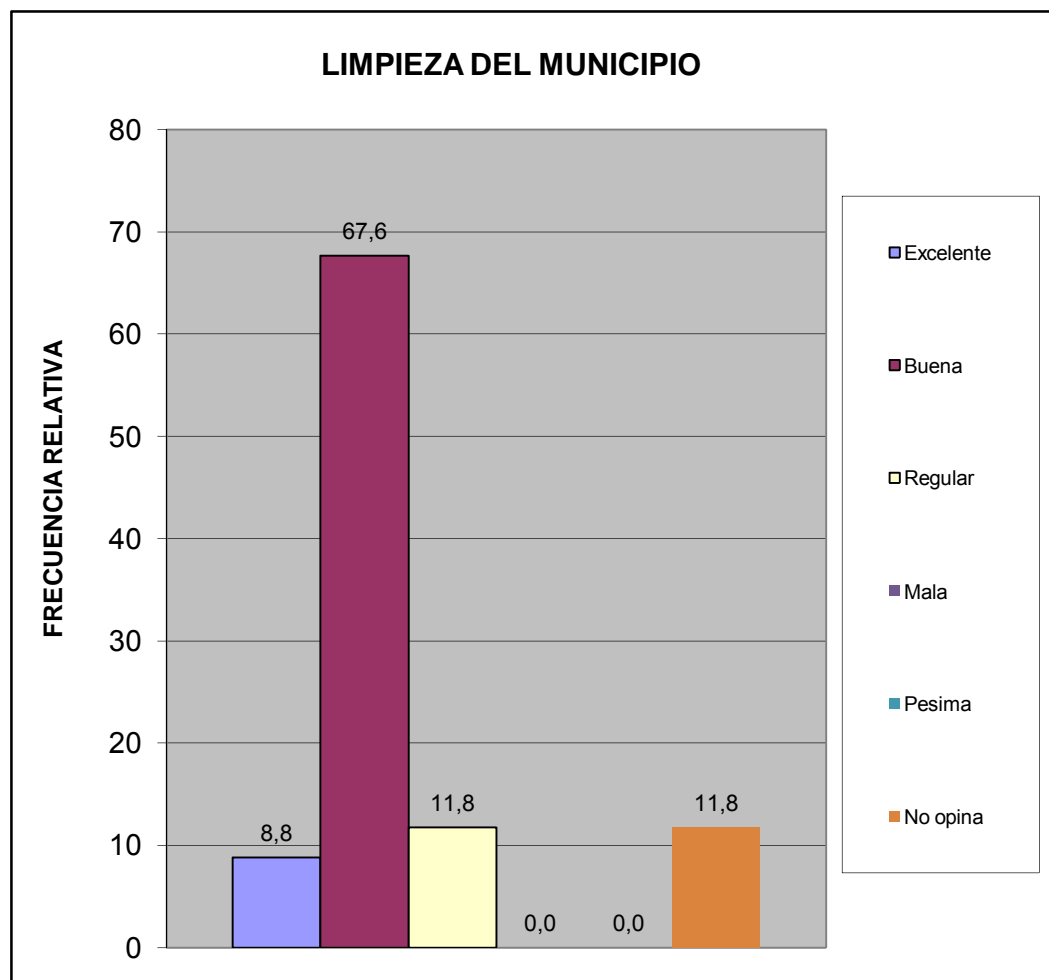

¿En su comunidad tienen alguno de estos problemas con el servicio de aseo urbano?	fa	%
El camión pasa muy pocas veces	1	2,4
El camión no tiene días fijos para pasar	4	9,8
El camión no llega a la hora que le corresponde	1	2,4
Dejan la basura regada en la calle	1	2,4
Dejan muy hediondo el ambiente cuando pasan	2	4,9
La cuadrilla pide dinero	1	2,4
La cuadrilla es grosera con los vecinos	3	7,3
Otro	3	7,3
No Tiene Problemas con el Servicio de Aseo Urbano	25	61,0
<b>TOTAL</b>	<b>41</b>	<b>100</b>

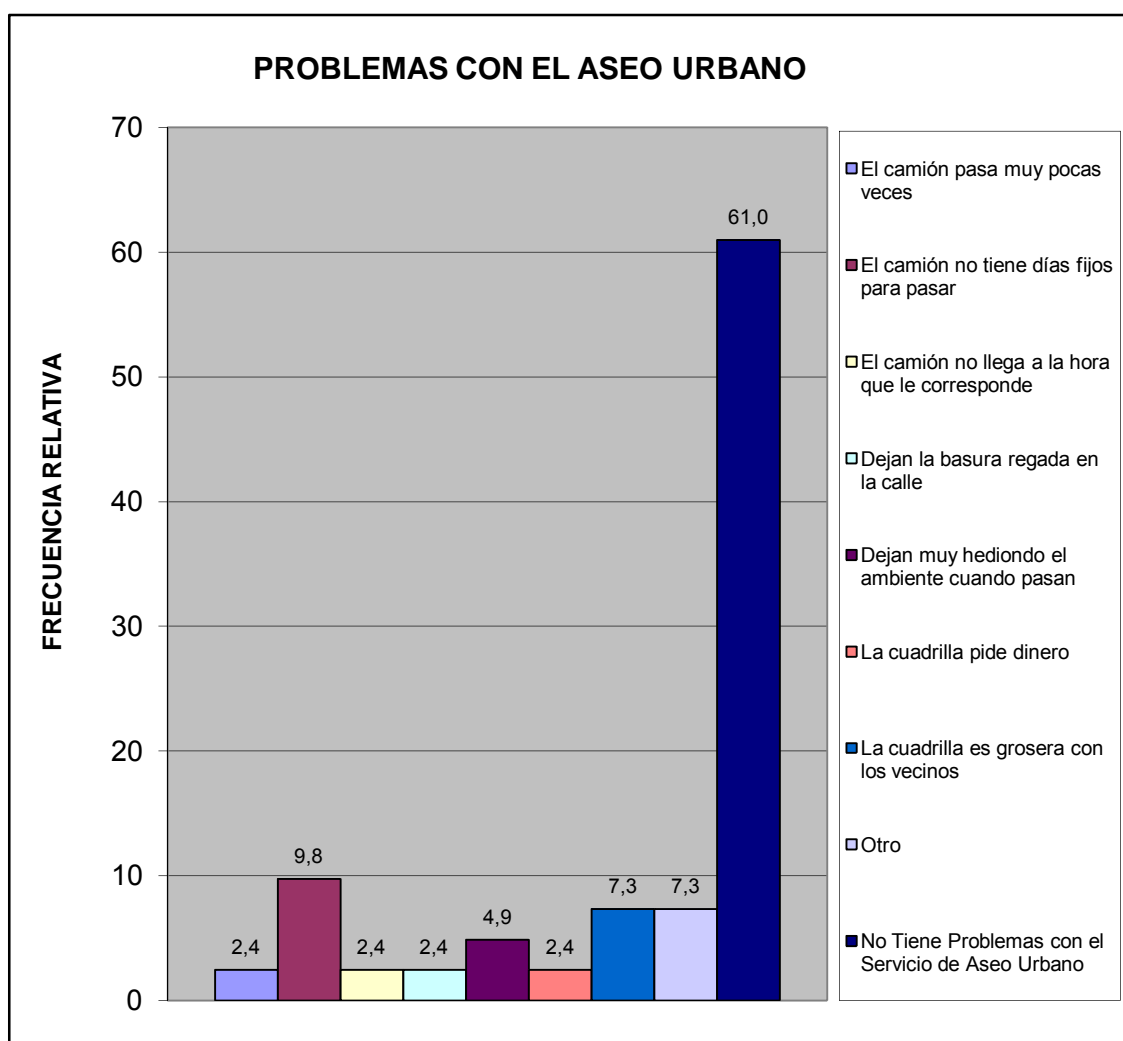



¿En su comunidad han tenido alguno de estos problemas con el tendido eléctrico?	fa	%
Exceso de cables conectados a los postes	5	13,5
Obstrucción por cableado muy bajo	2	5,4
Ramas de arboles enredadas en el cableado	2	5,4
Tendido eléctrico obsoleto	3	8,1
Poca cantidad de transformadores	0	0,0
Otro	0	0,0
No Tiene Problema	25	67,6
<b>TOTAL</b>	<b>37</b>	<b>100</b>

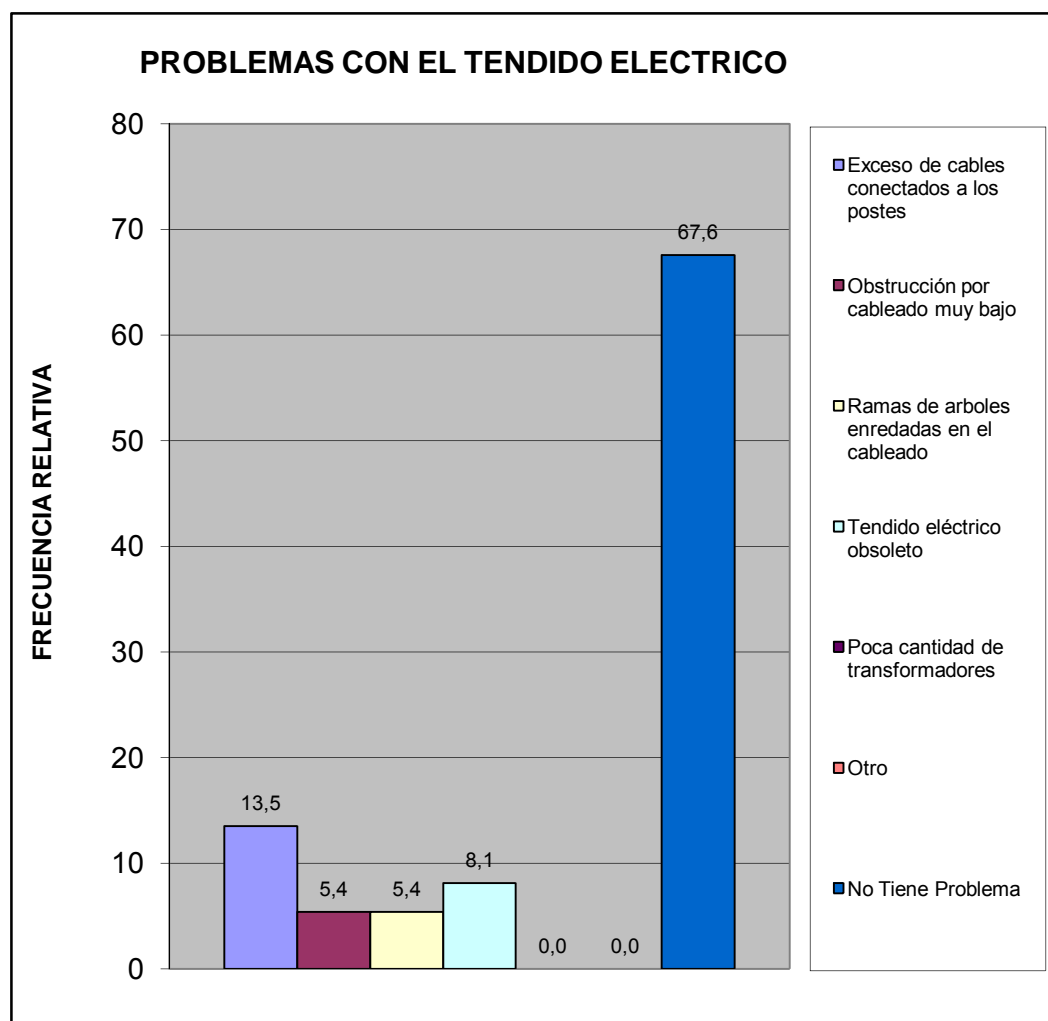

¿En su comunidad tienen alguno de estos problemas con el alumbrado público?	fa	%
Insuficiente numero de postes de luz	0	0,0
Baja intensidad de los bombillos	0	0,0
Postes mal ubicados	2	5,9
Los bombillos no se reponen a tiempo	8	23,5
Los delincuentes rompen los bombillos	1	2,9
Otro	0	0,0
No Tiene Problema con el alumbrado publico	23	67,6
<b>TOTAL</b>	<b>34</b>	<b>100</b>

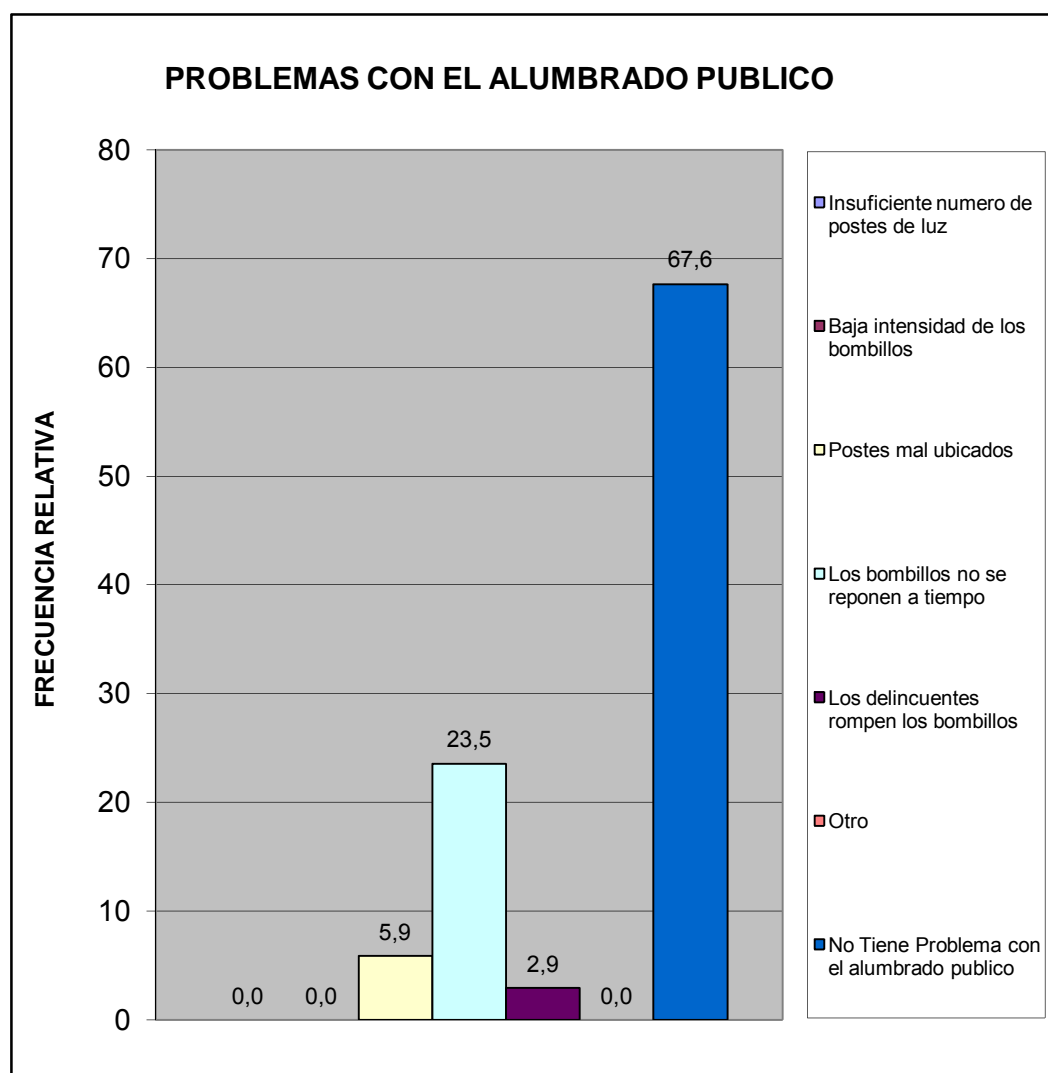

Pobreza Estructural	fa	%
Hogares sin NBI (No Pobre)	32	94,1
Hogares con 1 NBI (Pobres)	2	5,9
Hogares con $\geq 2$ NBI (Pobre extremo)	0	0,0
<b>TOTAL</b>	<b>34</b>	<b>100</b>

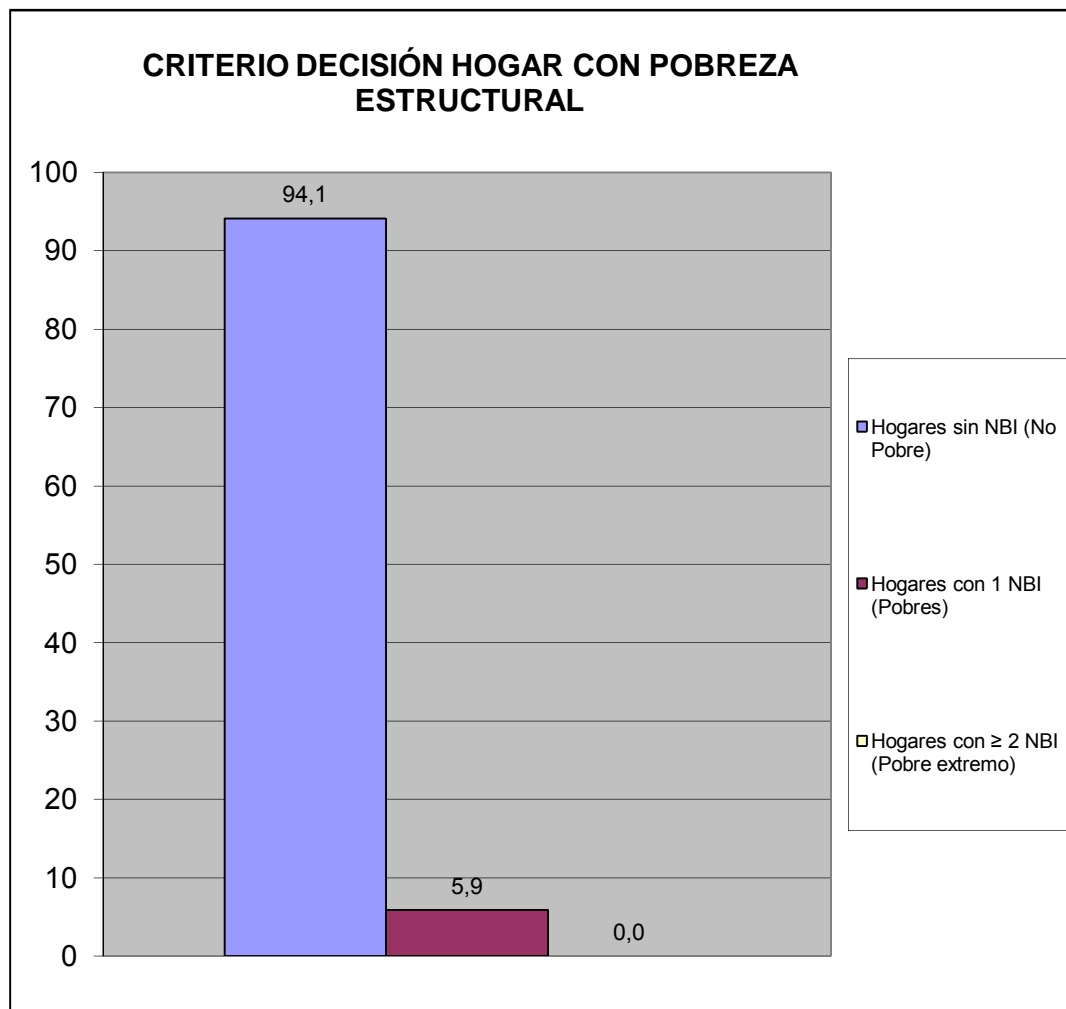

## V.- MOVILIDAD Y MEDIOS DE TRANSPORTE.

¿Cuál medio de transporte que más utilizan los miembros del hogar?	fa	%
Autobús Publico	31	77,5
Vehículo particular	9	22,5
Motocicleta	0	0,0
Bicicleta	0	0,0
Caminando	0	0,0
Ruta de Trabsporte de la Alcaldía de san Diego	0	0,0
Otro	0	0,0
<b>TOTAL</b>	<b>40</b>	<b>100</b>

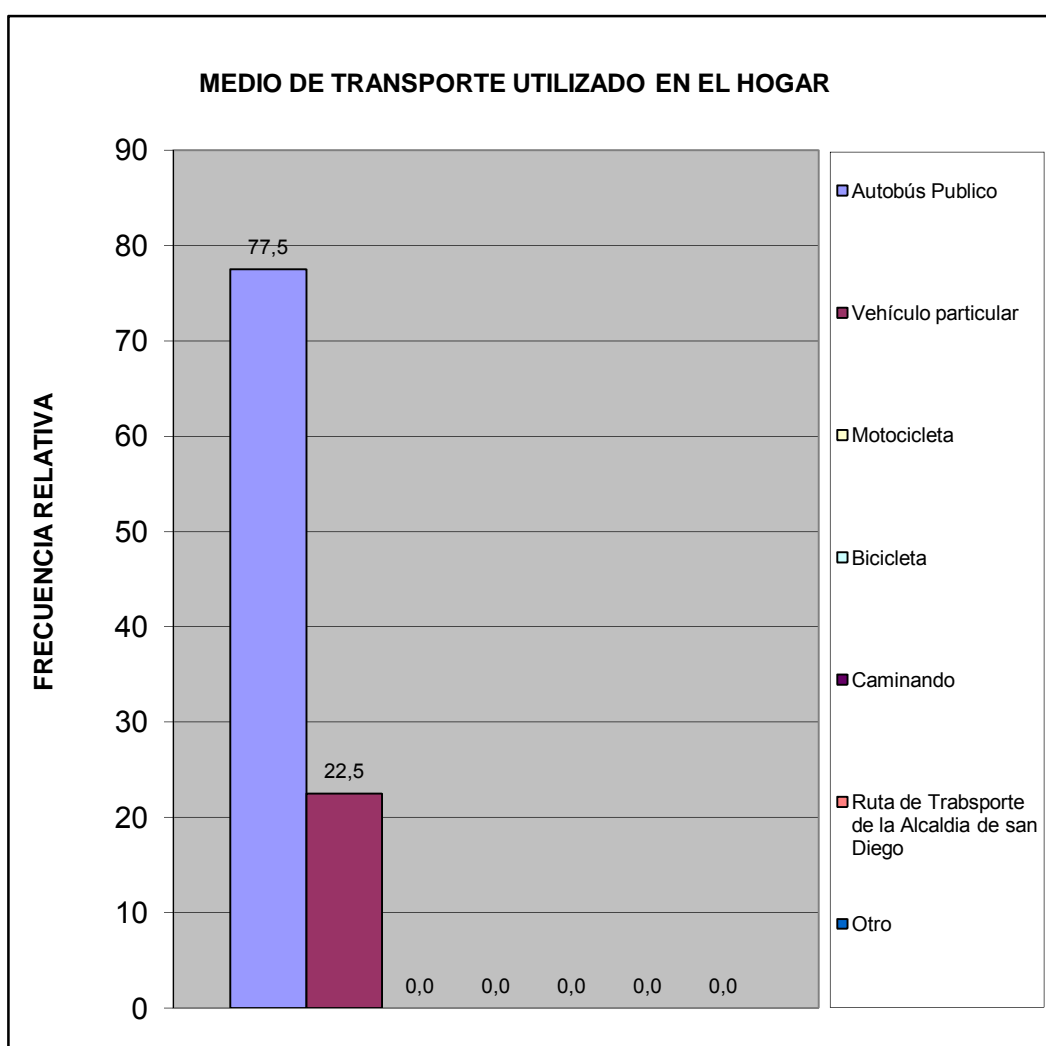

Utilizarían la bicicleta para ir:	fa	%
A la Escuela, Liceo ó Universidad	1	2,2
Al Trabajo	2	4,3
De Compras	3	6,5
De Paseo	8	17,4
Hacer Deporte	14	30,4
Otro	0	0,0
No la utilizaría	18	39,1
<b>TOTAL</b>	<b>46</b>	<b>100</b>

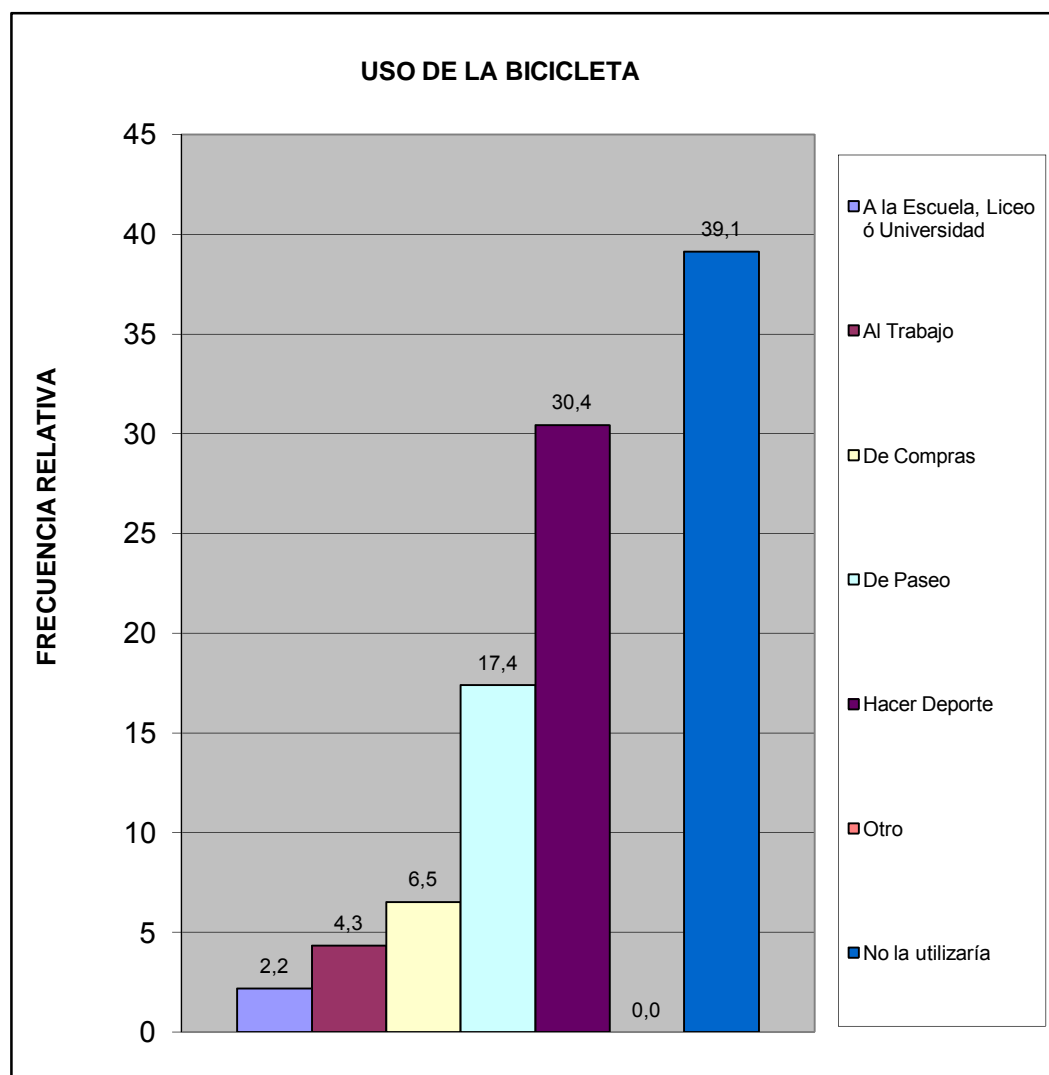

## VI.- TRANSPORTE PÚBLICO.

¿Cuántos minutos debe caminar para llegar a la parada de autobús más próxima de su vivienda?	fa	%
Hasta 5 minutos	15	44,1
De 6 a 10 minutos	0	0,0
De 11 a 20 minutos	0	0,0
Mas de 21 minutos	0	0,0
Ningún miembro del hogar usa transporte público	18	52,9
No sabe	1	2,9
<b>TOTAL</b>	<b>34</b>	<b>100</b>

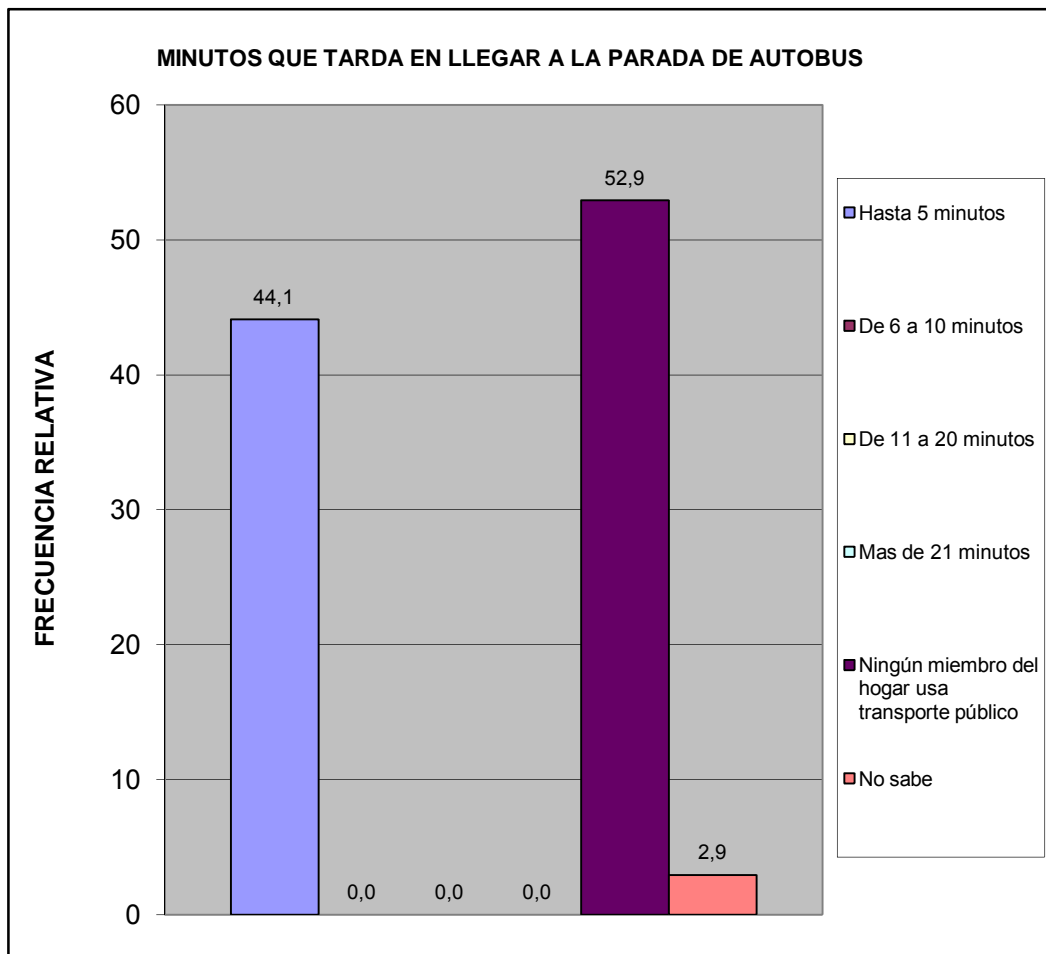

¿Cuál es el tiempo aproximado de espera en la parada hasta que llega el autobús o la camioneta?	fa	%
Hasta 3 minutos	12	35,3
De 4 a 15 minutos	3	8,8
De 16 a 30 minutos	0	0,0
Mas de 31 minutos	0	0,0
Ningún miembro del hogar usa transporte publico	18	52,9
No Sabe	1	2,9
<b>TOTAL</b>	<b>34</b>	<b>100</b>

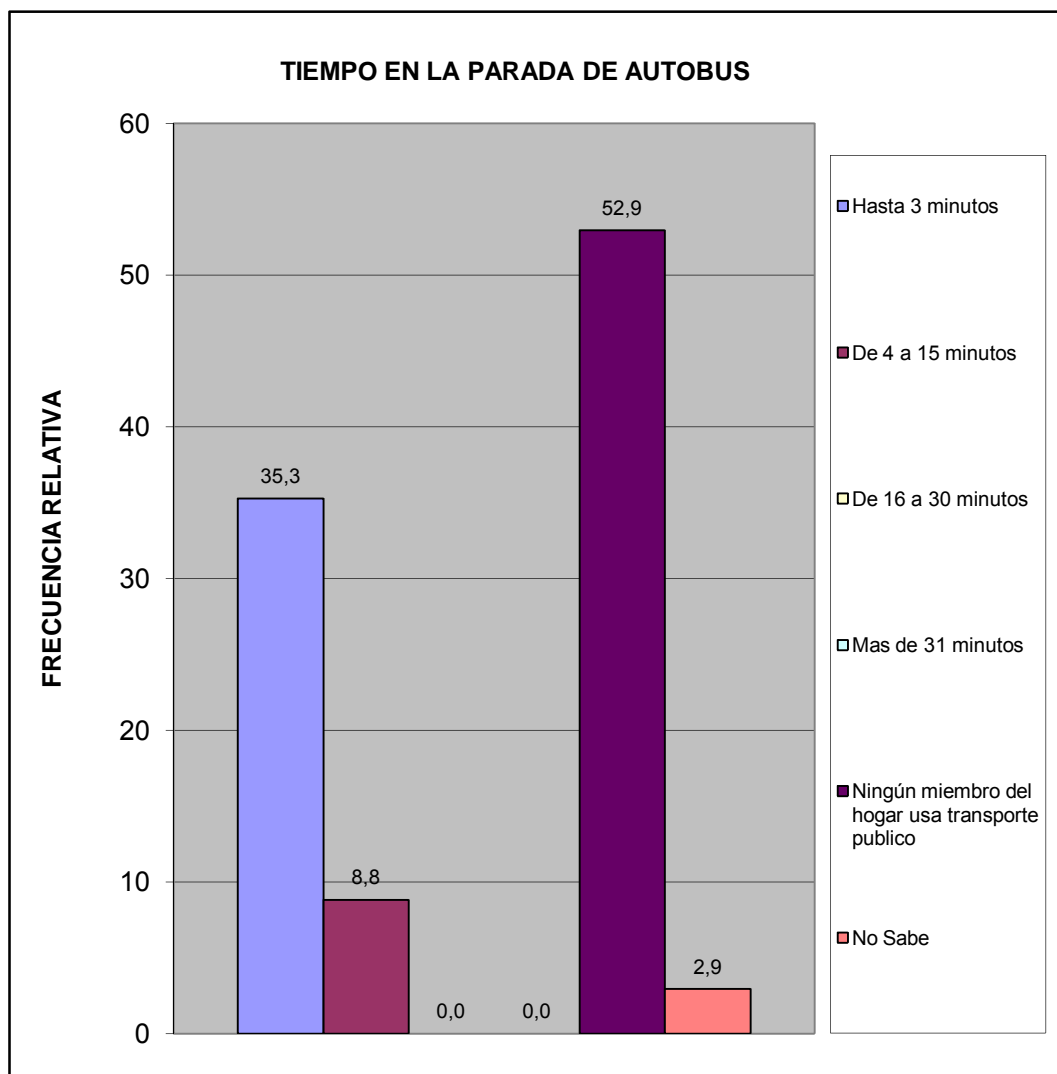

¿Cuál es el problema más importante que afronta el transporte público?	fa	%
La inseguridad dentro de la unidad (atracos, robos, agresiones físicas)	15	19,7
La falta de limpieza	6	7,9
El tiempo que tardan en llegar al destino	5	6,6
El tiempo que se tarda esperándolos en la parada	4	5,3
El mal estado de la unidad	7	9,2
La ciudad ha crecido y se siguen manteniendo las mismas rutas	5	6,6
La falta de supervisión del servicio de transporte	6	7,9
Maltrato de los operadores a los usuarios del sistema	8	10,5
Otro	2	2,6
Ningún miembro del hogar usa transporte publico	18	23,7
No Sabe	0	0,0
<b>TOTAL</b>	<b>76</b>	<b>100</b>

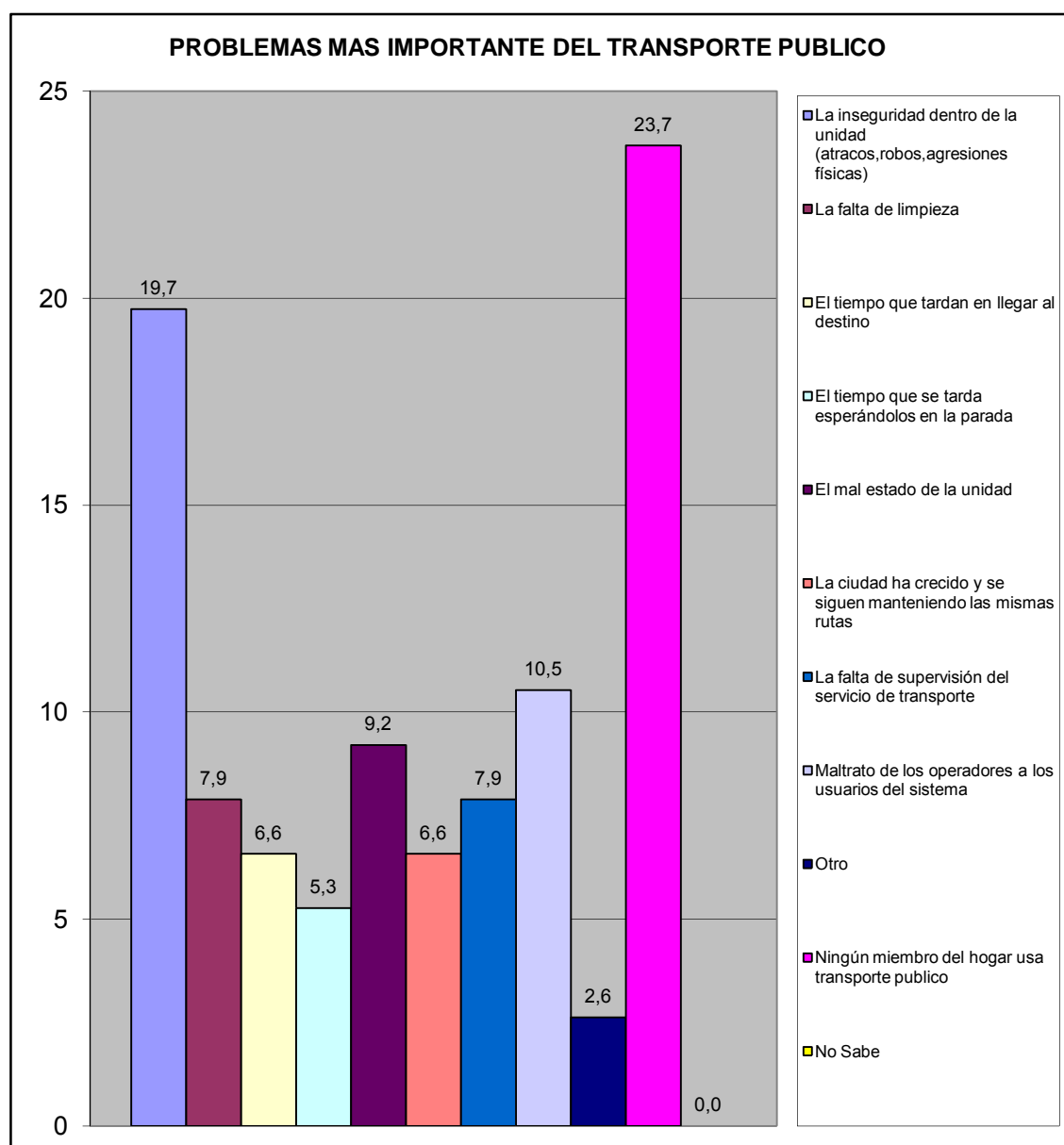



## VII.- SEGURIDAD PÚBLICA.

¿En la comunidad donde está ubicada su vivienda existe un módulo policial?	fa	%
Si	24	70,6
No	8	23,5
No sabe	1	2,9
No responde	1	2,9
<b>TOTAL</b>	<b>34</b>	<b>100</b>

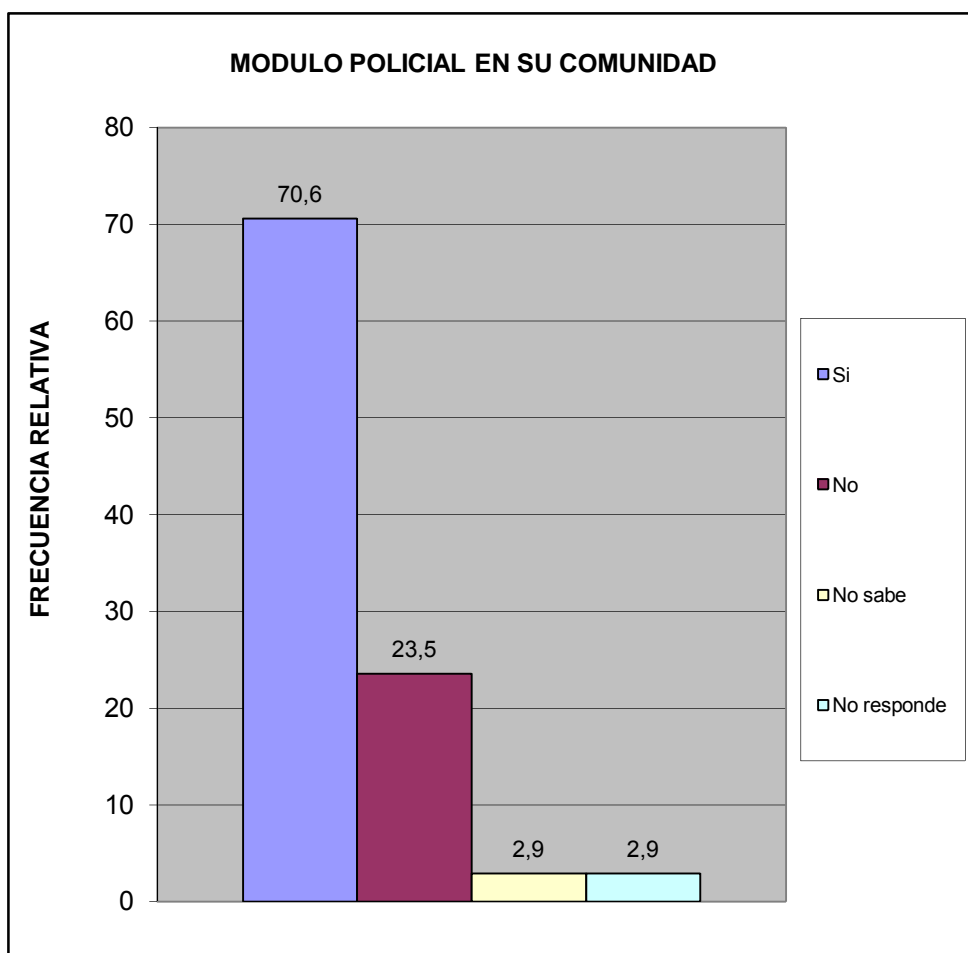

¿Cuántos minutos le toma llegar caminando al módulo policial más cercano?	fa	%
Hasta 15 minutos	23	67,6
De 16 a 30 minutos	7	20,6
Mas de 31 minutos	0	0,0
No hay modulo policial cercano	2	5,9
No sabe	1	2,9
No responde	1	2,9
<b>TOTAL</b>	<b>34</b>	<b>100</b>

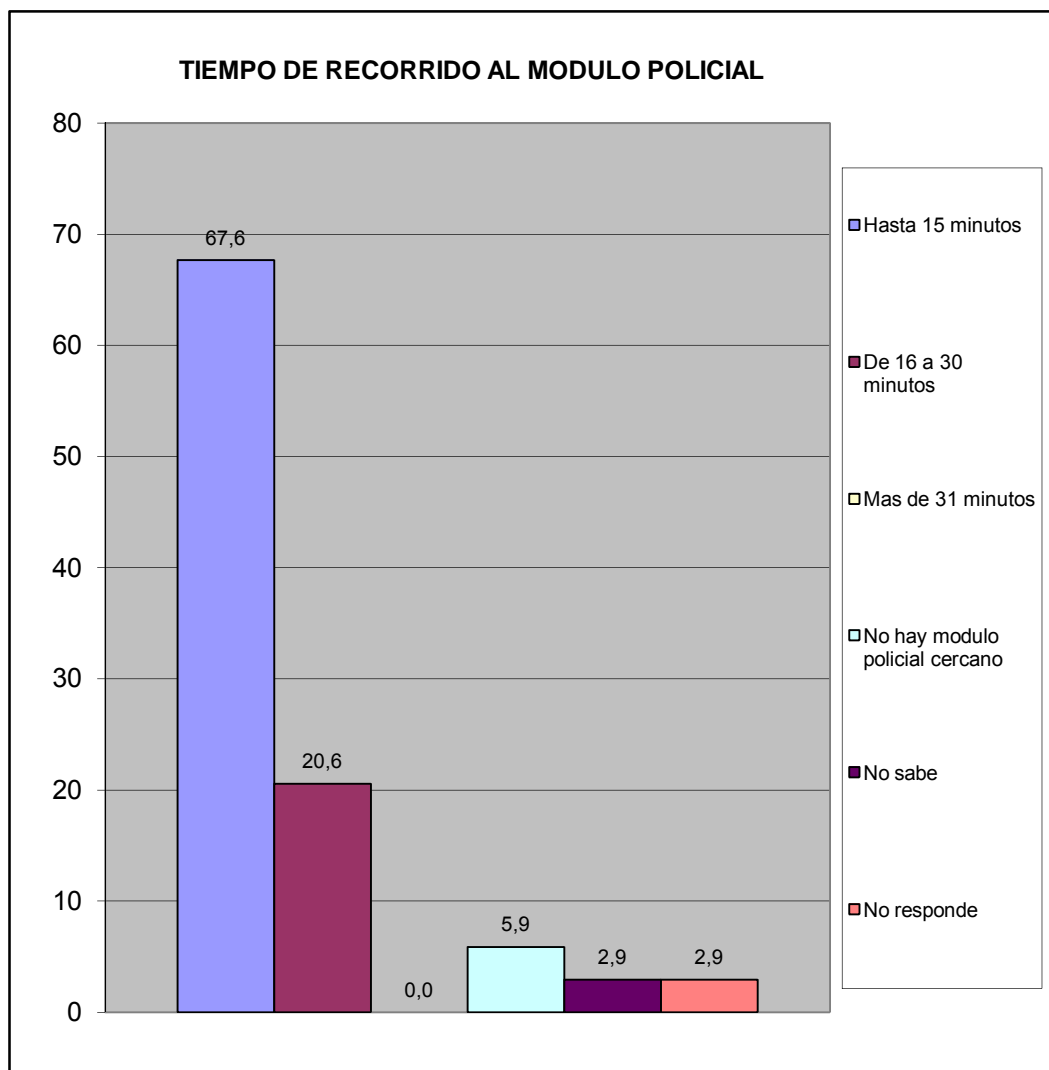

¿Con que frecuencia la policía patrulla en la calle donde está ubicada su vivienda?	fa	%
Diario	20	58,8
Interdiario	11	32,4
Semanal	1	2,9
No patrullan	0	0,0
No sabe	1	2,9
No responde	1	2,9
<b>TOTAL</b>	<b>34</b>	<b>100</b>

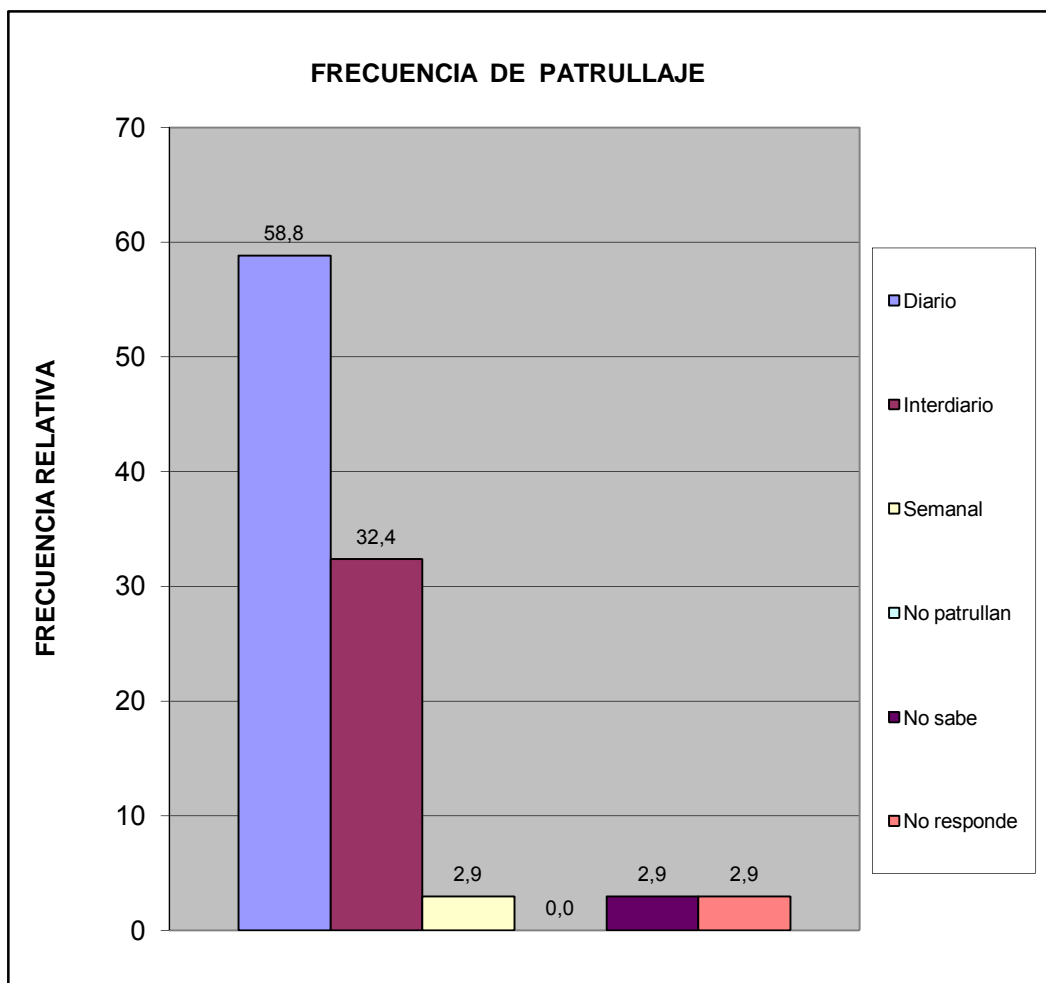

¿En los ultimos seis meses se han cometido delitos en su comunidad?	fa	%
Si	8	23,5
No	20	58,8
No sabe	5	14,7
No Responde	1	2,9
<b>Total</b>	<b>34</b>	<b>100</b>

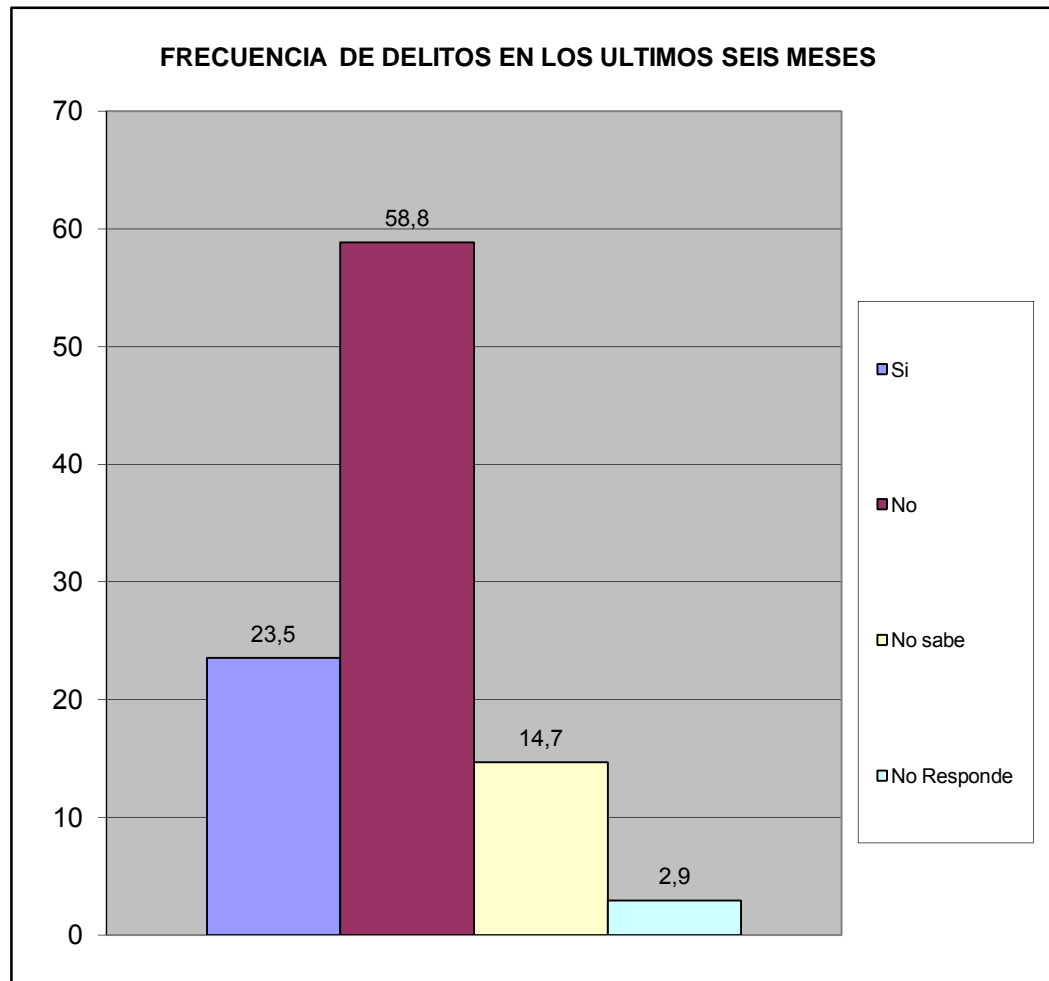

¿Ha presentado usted alguna denuncia ante los organismos competentes?	fa	%
Si	2	20,0
No	8	80,0
<b>TOTAL</b>	<b>10</b>	<b>100</b>

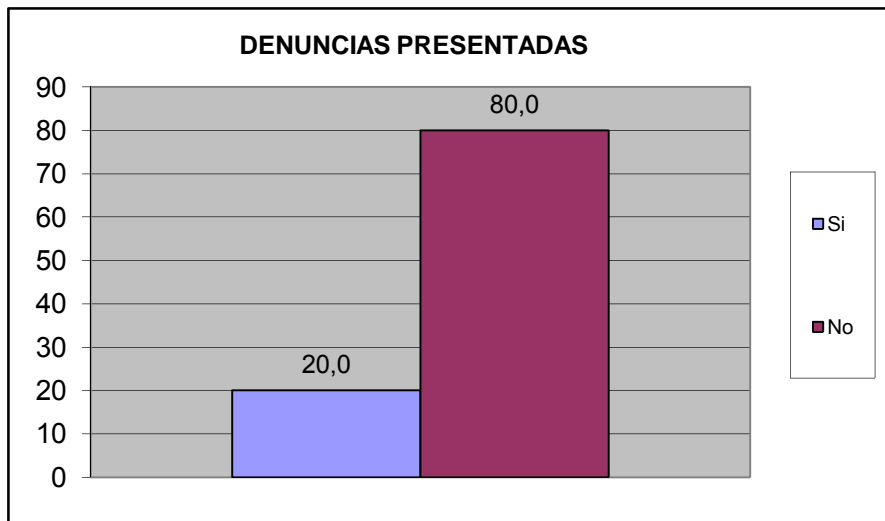

¿Se siente seguro en su vivienda?	fa	%
Si	30	88,2
No	2	5,9
No Sabe	1	2,9
No Responde	1	2,9
<b>TOTAL</b>	<b>34</b>	<b>100</b>

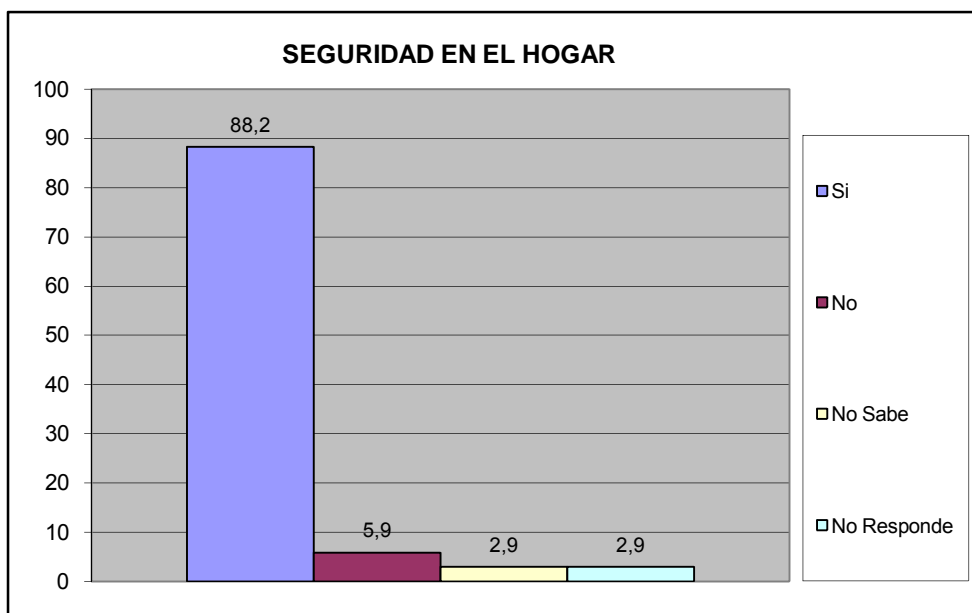

¿Se siente seguro en su calle?	fa	%
Si	30	88,2
No	1	2,9
No Sabe	2	5,9
No Responde	1	2,9
<b>TOTAL</b>	<b>34</b>	<b>100</b>

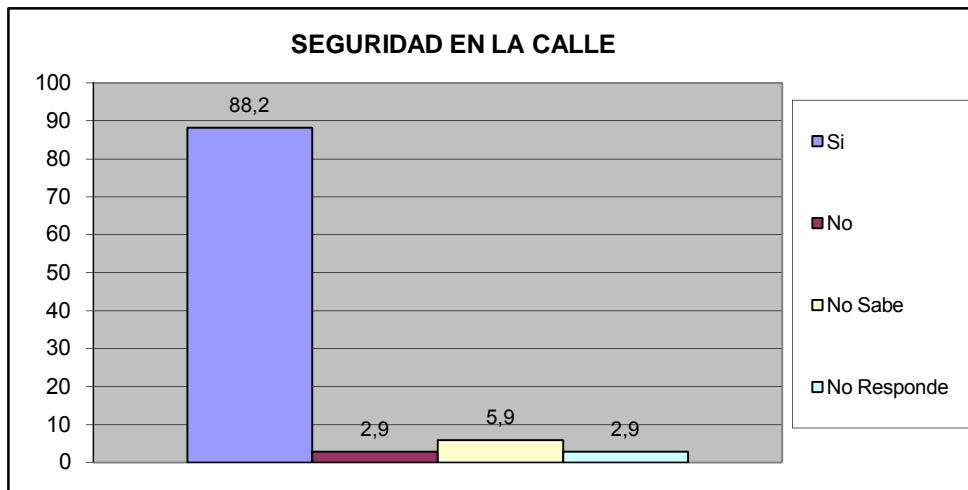

¿Se siente seguro en su Comunidad?	fa	%
Si	29	85,3
No	2	5,9
No Sabe	2	5,9
No Responde	1	2,9
<b>TOTAL</b>	<b>34</b>	<b>100</b>

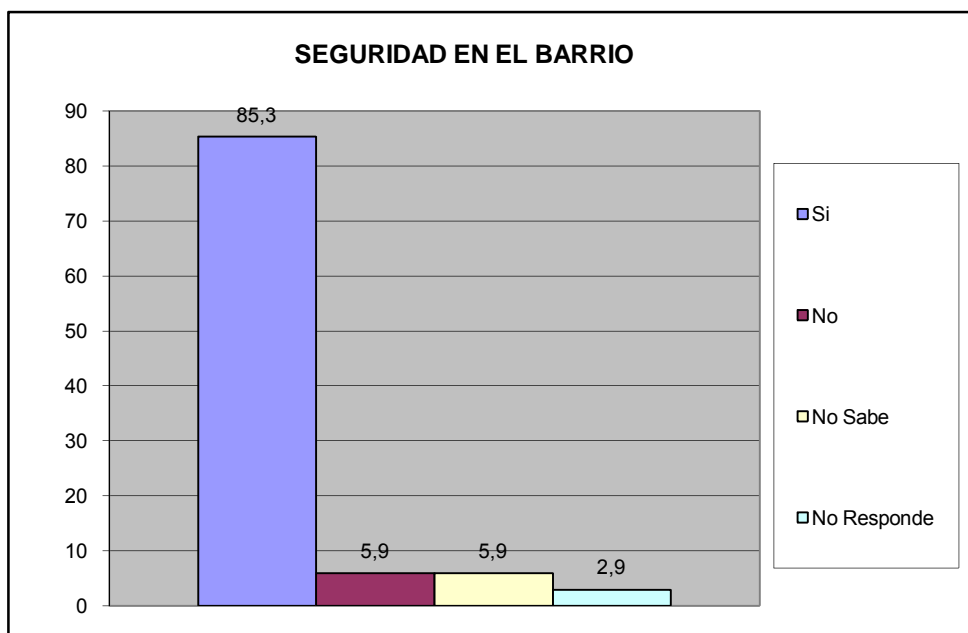

¿Siente que los niños están seguros en la calle?	fa	%
Si	15	44,1
No	15	44,1
No Sabe	3	8,8
No Responde	1	2,9
<b>TOTAL</b>	<b>34</b>	<b>100</b>

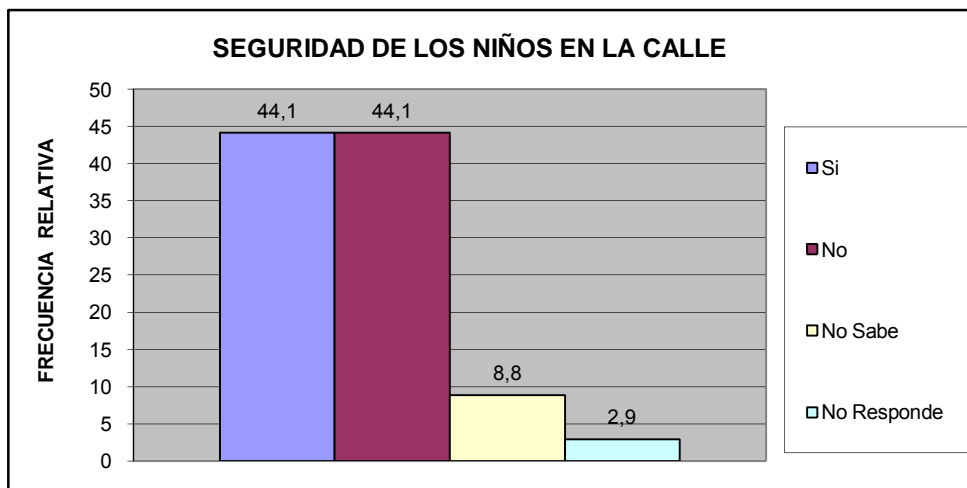

¿siente que los niños están seguros en su barrio?	fa	%
Si	11	32,4
No	20	58,8
No Sabe	2	5,9
No Responde	1	2,9
<b>TOTAL</b>	<b>34</b>	<b>100</b>

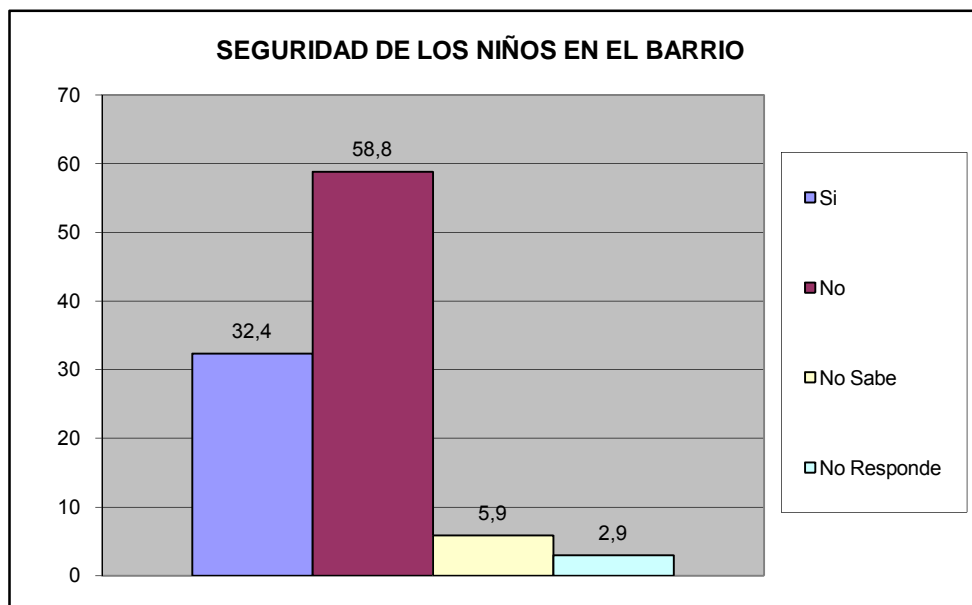

¿Su casa ha sido robada en los últimos 6 meses?	fa	%
Si	2	5,9
No	30	88,2
No Sabe	1	2,9
No Responde	1	2,9
<b>TOTAL</b>	<b>34</b>	<b>100</b>

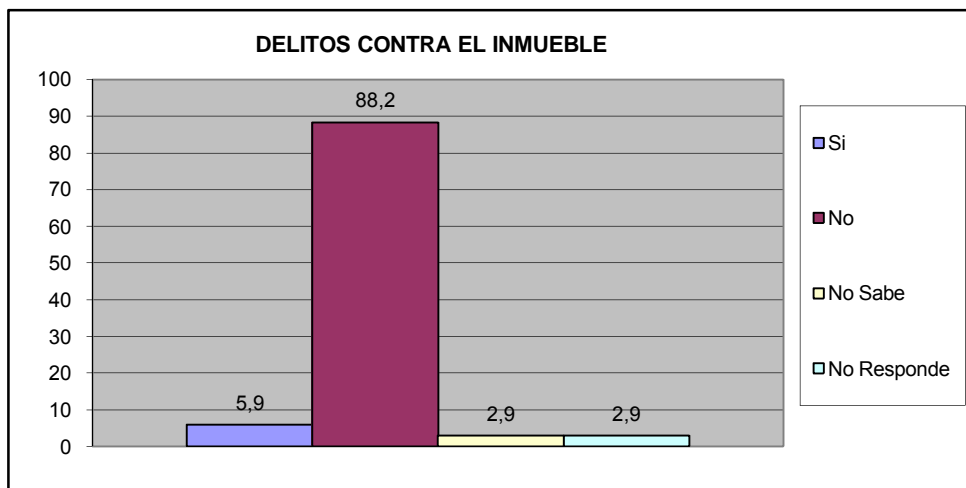

¿Ha sido agredido físicamente por algún vecino en su calle en los últimos seis meses?	fa	%
Si	0	0,0
No	32	94,1
No Sabe	1	2,9
No Responde	1	2,9
<b>TOTAL</b>	<b>34</b>	<b>100</b>

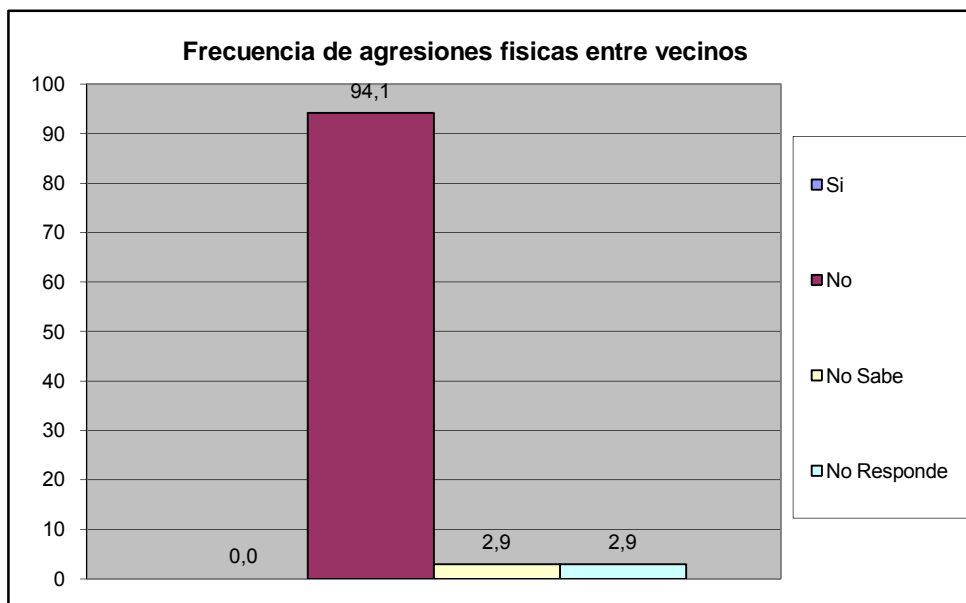



¿Ha sido agredido físicamente en sus barrio en los últimos seis meses?	fa	%
Si	0	0,0
No	32	94,1
No Sabe	1	2,9
No Responde	1	2,9
<b>TOTAL</b>	<b>34</b>	<b>100</b>

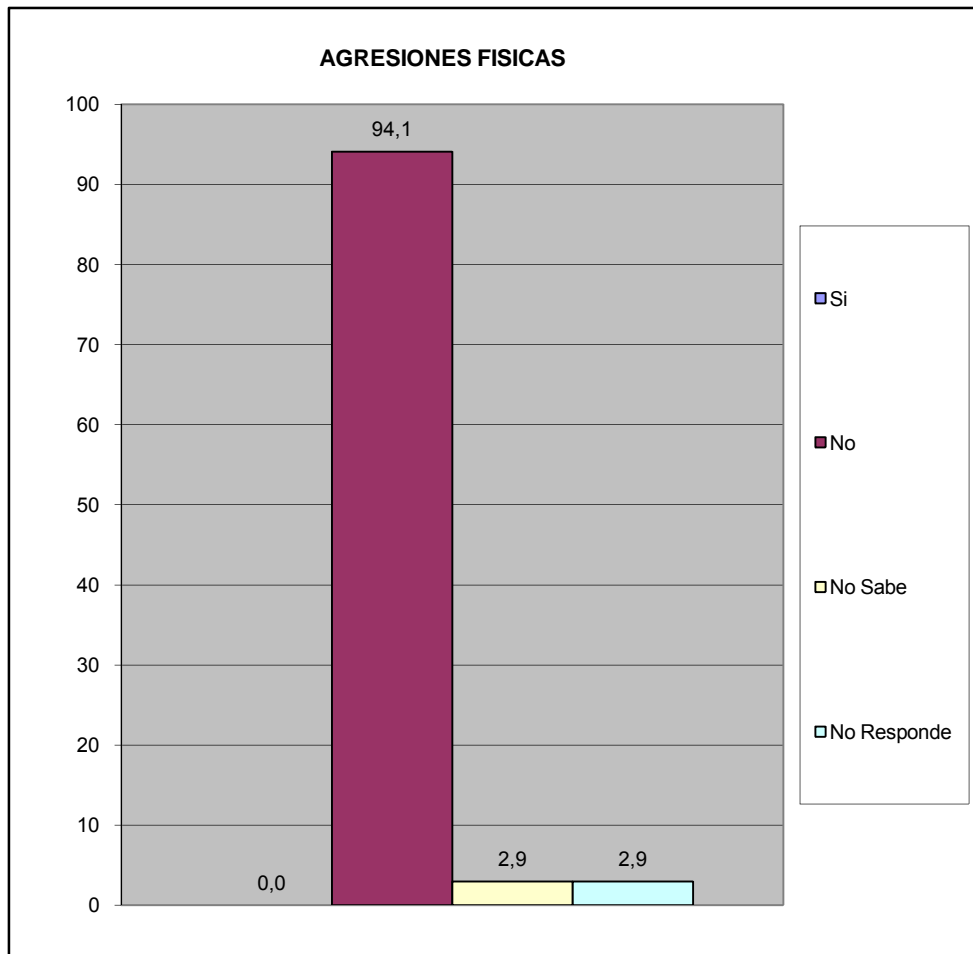

¿Ha solicitado y/o recibido servicio de bomberos y/o ambulancias por parte de la Fundación Cuerpo de Bomberos de San Diego?	fa	%
Si	7	20,6
No	25	73,5
No Sabe	2	5,9
No Responde	0	0,0
<b>TOTAL</b>	<b>34</b>	<b>100</b>

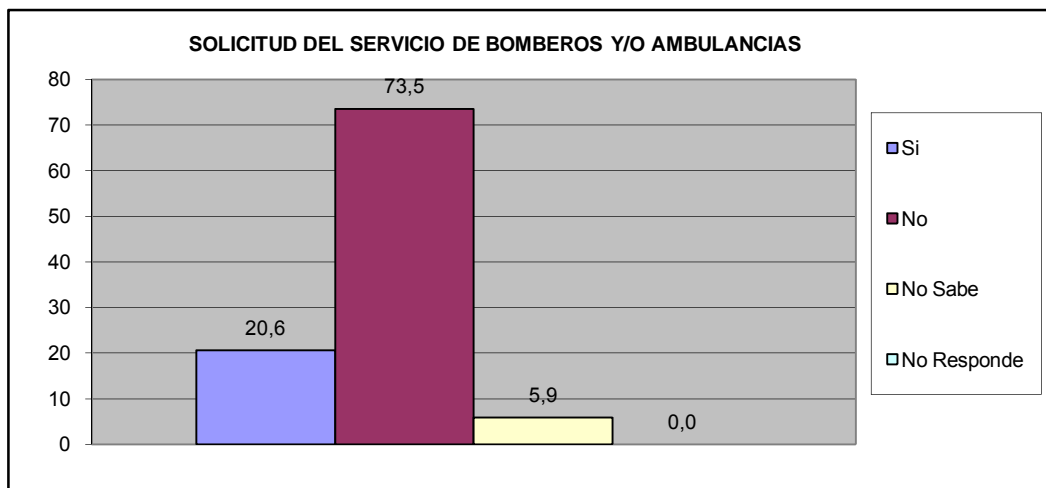

¿En Caso de ser positivo, quedo satisfecho con el servicio recibido por parte de la Fundación Cuerpo de Bomberos de San Diego?	fa	%
Si	6	85,7
No	1	14,3
No Sabe	0	0,0
No Responde	0	0,0
<b>TOTAL</b>	<b>7</b>	<b>100</b>

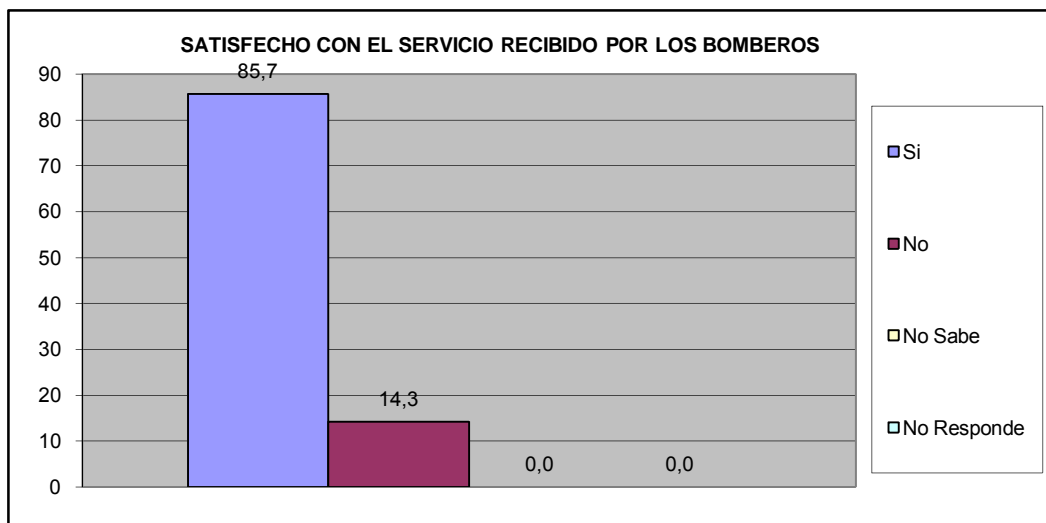

## VIII.- EDUCACIÓN.

¿A cuanto tiempo caminando desde su hogar se encuentra la Guardería mas cercana?	fa	%
Hasta 15 Minutos	30	88,2
De 16 a 30 Minutos	0	0,0
Mas de 30 Minutos	0	0,0
No existe ninguno en su casa	0	0,0
No Sabe	3	8,8
No Responde	1	2,9
<b>TOTAL</b>	<b>34</b>	<b>100</b>

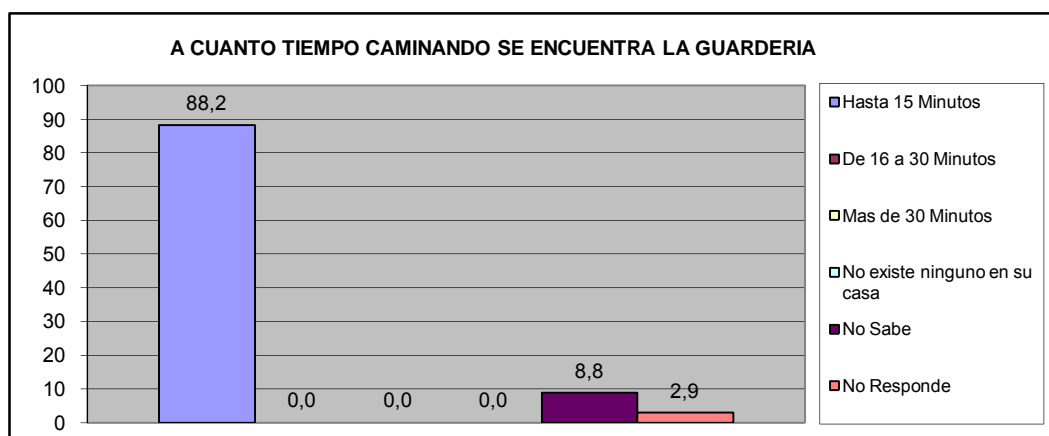

¿A cuanto tiempo caminando desde su hogar se encuentra el Preescolar mas cercano?	fa	%
Hasta 15 Minutos	28	82,4
De 16 a 30 Minutos	1	2,9
Mas de 30 Minutos	0	0,0
No existe ninguno en su casa	0	0,0
No Sabe	4	11,8
No Responde	1	2,9
<b>TOTAL</b>	<b>34</b>	<b>100</b>

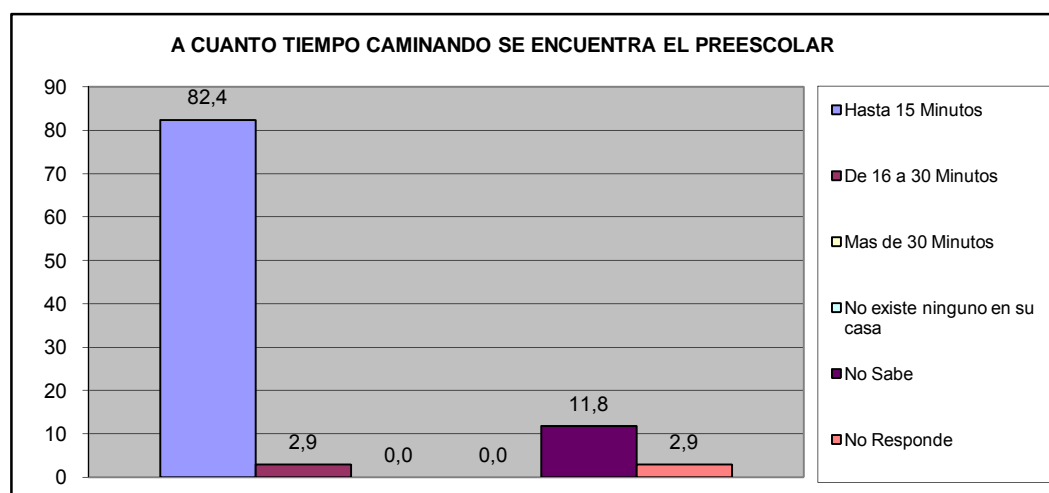

¿A cuanto tiempo caminando desde su hogar se encuentra la Escuela Basica (1º a 6º grado) mas cercana?	fa	%
Hasta 15 Minutos	22	64,7
De 16 a 30 Minutos	7	20,6
Mas de 30 Minutos	0	0,0
No existe ninguno en su casa	0	0,0
No Sabe	4	11,8
No Responde	1	2,9
<b>TOTAL</b>	<b>34</b>	<b>100</b>

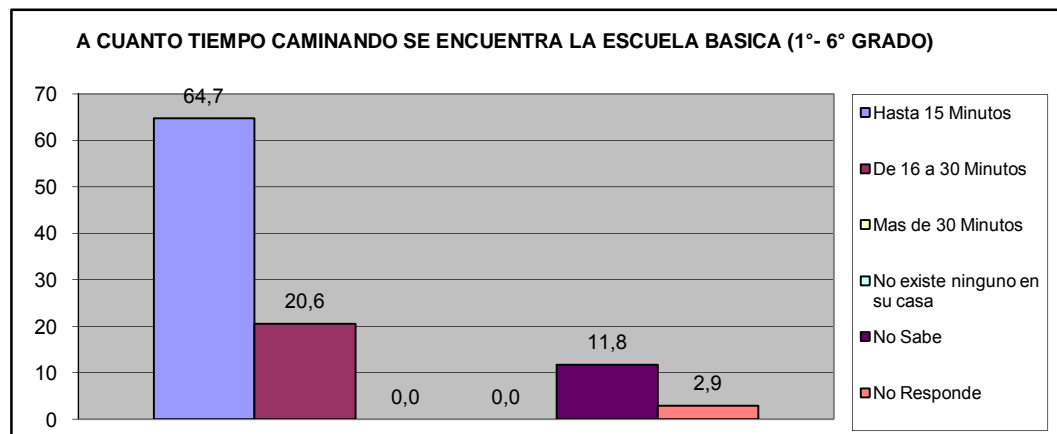

¿A cuanto tiempo caminando desde su hogar se encuentra la Escuela Basica (7º a 9º grado) mas cercana?	fa	%
Hasta 15 Minutos	24	70,6
De 16 a 30 Min.	6	17,6
Mas de 30 Min	0	0,0
No existe ninguno en su casa	0	0,0
No Sabe	3	8,8
No Responde	1	2,9
<b>TOTAL</b>	<b>34</b>	<b>100</b>

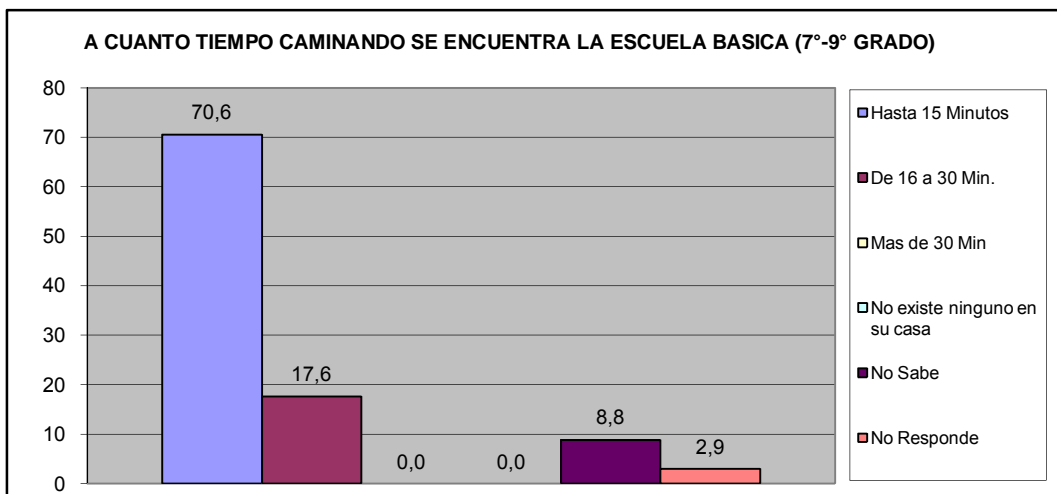

¿A cuanto tiempo caminando desde su hogar se encuentra el Ciclo Diversificado (4º y 5º año) mas cercano?	fa	%
Hasta 15 Minutos	21	61,8
De 16 a 30 Min.	6	17,6
Mas de 30 Min	0	0,0
No existe ninguno en su casa	3	8,8
No Sabe	3	8,8
No Responde	1	2,9
<b>TOTAL</b>	<b>34</b>	<b>100</b>

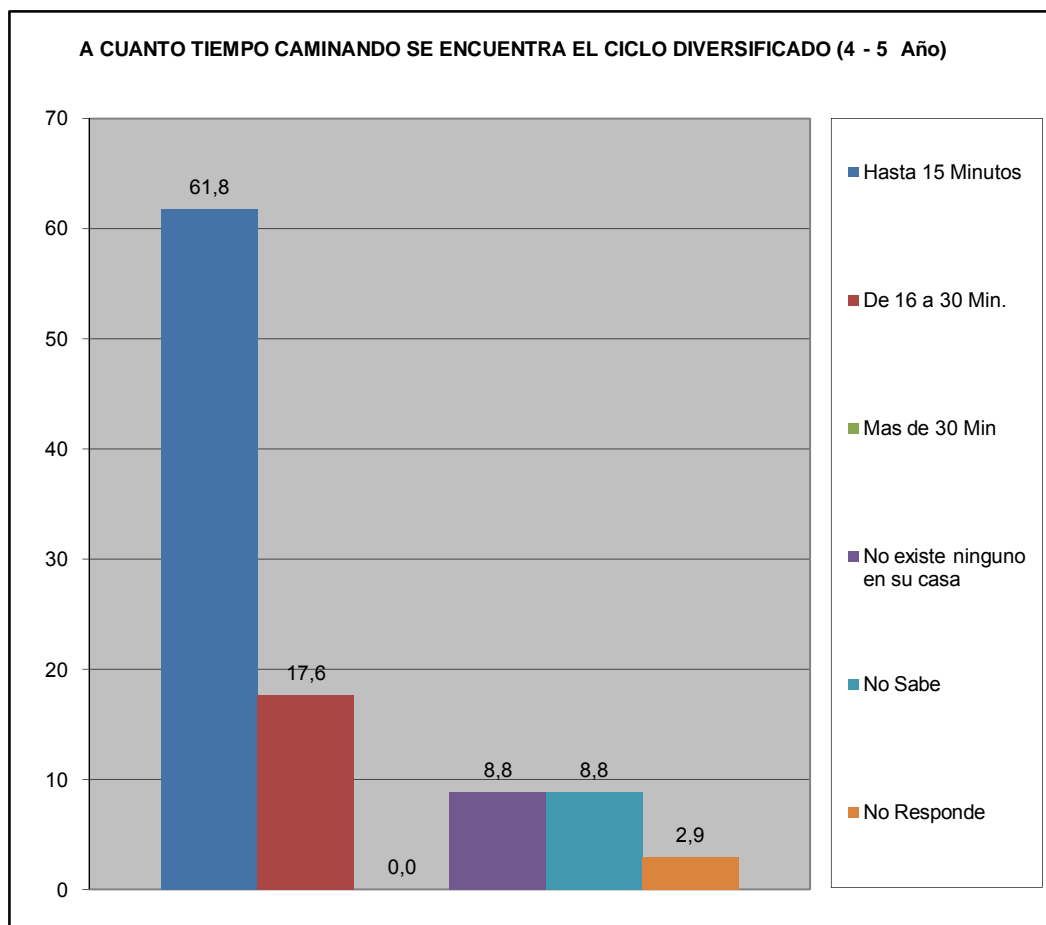

¿Ha tenido dificultades para que algún miembro de su hogar pueda tener acceso al sistema educativo? (indique el más importante).	fa	%
No tiene documentos de identificación	0	0,0
Los centros educativos están lejos de la vivienda que ocupan	0	0,0
Por discriminaciones raciales, sexuales	0	0,0
Resulta costoso cubrir los gastos para los implementos educativos (útiles y uniformes)	0	0,0
La matrícula que cobran es cara	0	0,0
Problemas de aprendizaje (retardo mental, problemas motrices, etc.)	0	0,0
Insuficiencia de centros Educativos	2	6,7
No tienen problemas en tener acceso al sistema educativo	28	93,3
<b>TOTAL</b>	<b>30</b>	<b>100</b>

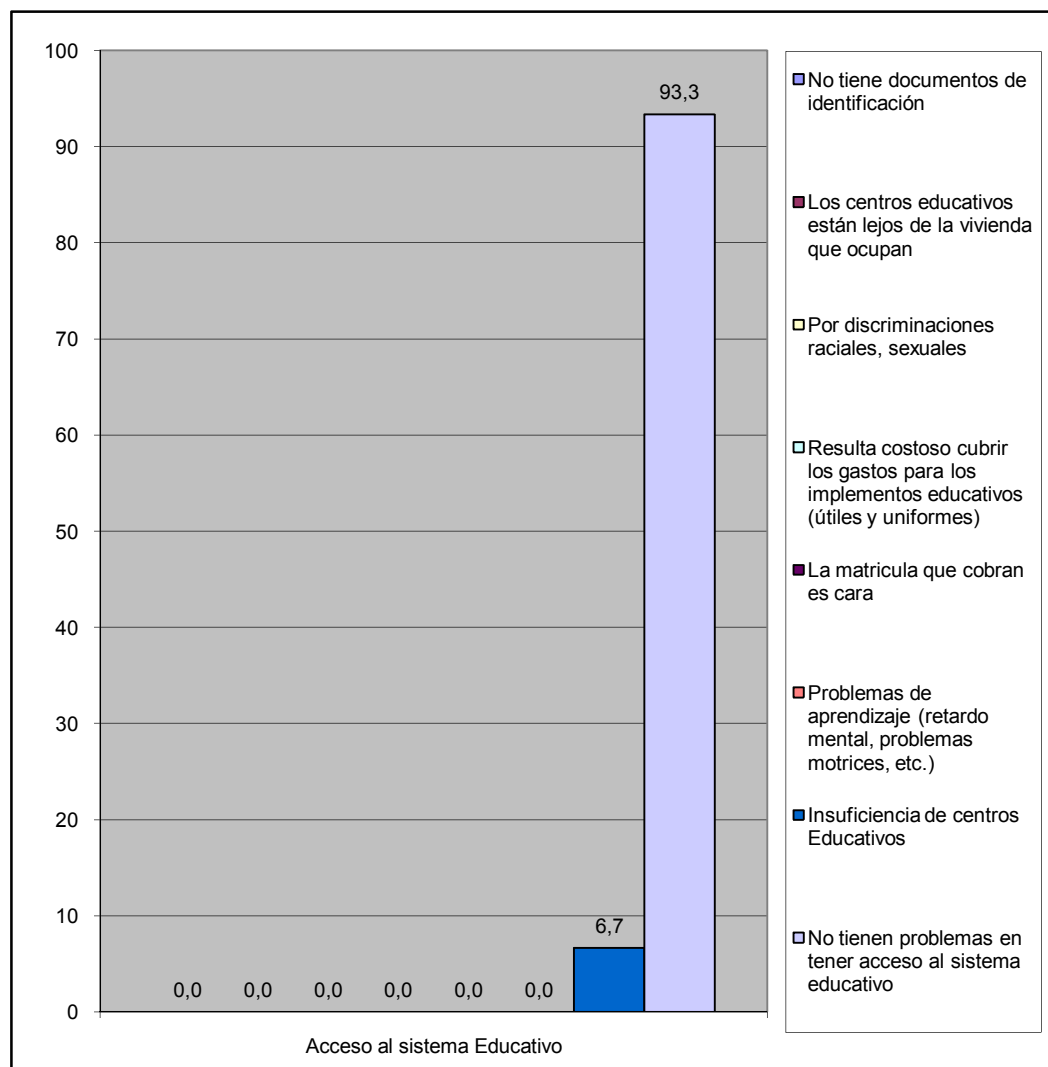

¿Numero de niños en edad escolar que habitan el inmueble?	fa	%
De 3 a 5 años	13	44,8
De 6 a 12 años	16	55,2
<b>Total</b>	<b>29</b>	<b>100</b>

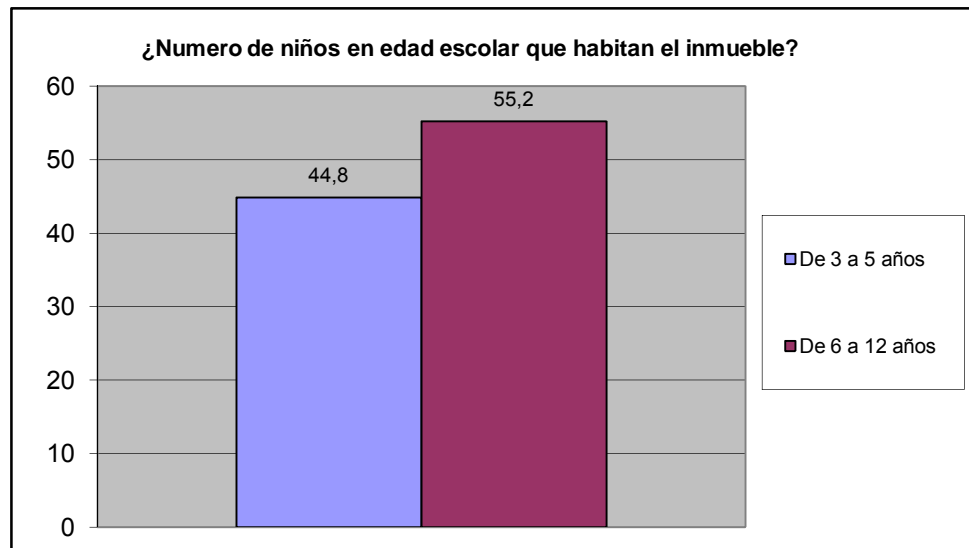

# IX.- CAPACIDAD DE ACCESO DEL HOGAR A LOS SERVICIOS DE SALUD

		fa	%
¿Alguna vez Usted o algún miembro de su hogar ha dejado de comprar lentes prescritos debido a su costo?	Si	10	29,4
	No	24	70,6
TOTAL		34	100

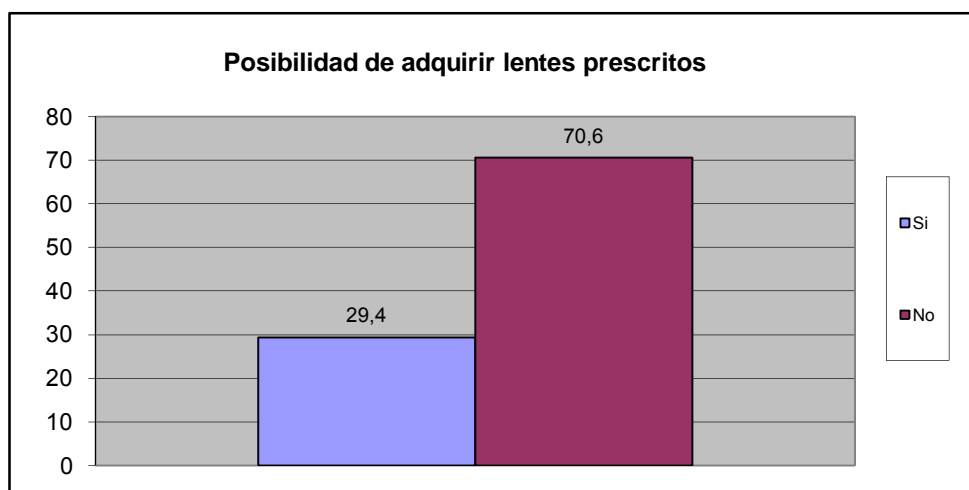

		fa	%
¿Alguna vez usted o algún miembro de su hogar ha dejado de comprar medicinas prescritas debido a su costo?	Si	14	41,2
	No	20	58,8
TOTAL		34	100

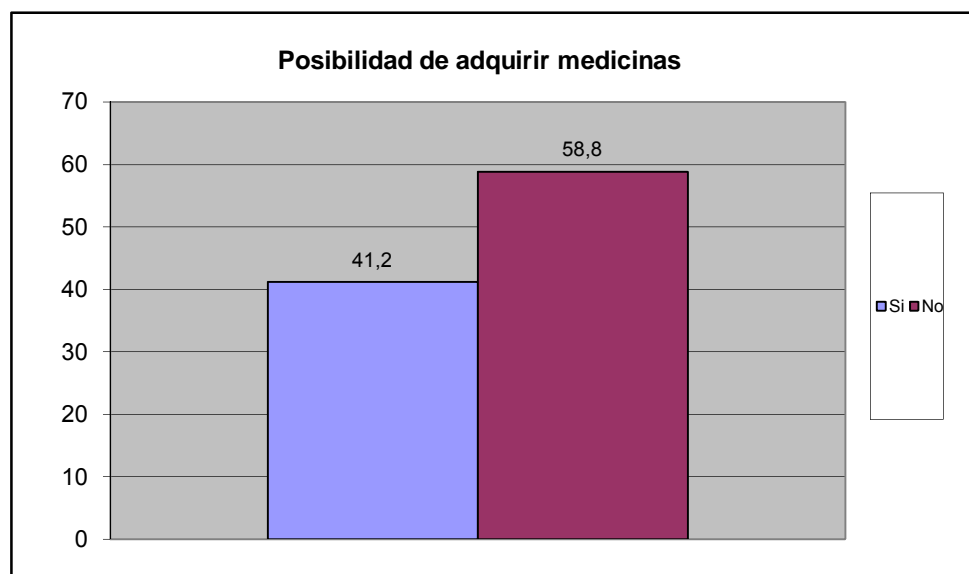



		fa	%
¿Presenta Ud o algun miembro de su familia dificultad para acceder a los servicios de salud?	Si	5	14,7
	No	29	85,3
TOTAL		34	100

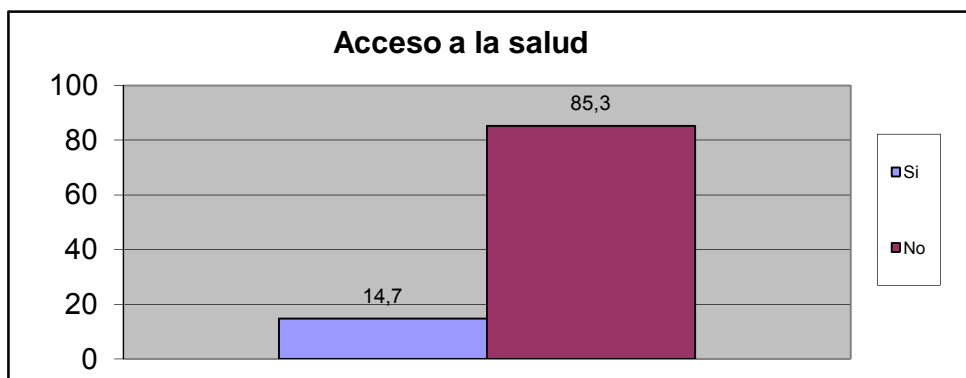

Principal causa de acceder al Servivio de Salud	fa	%
Nos queda lejos de nuestra casa	0	0,0
No nos atienden el mismo día	0	0,0
Son muy costosos los tratamientos médicos	1	25,0
son muy costosas las consultas medicas	3	75,0
el trato que recibimos no es el adecuado	0	0,0
Los horarios de atención al publico son reducidos	0	0,0
Otra	0	0,0
No sabe	0	0,0
No Responde	0	0,0
TOTAL.	4	100

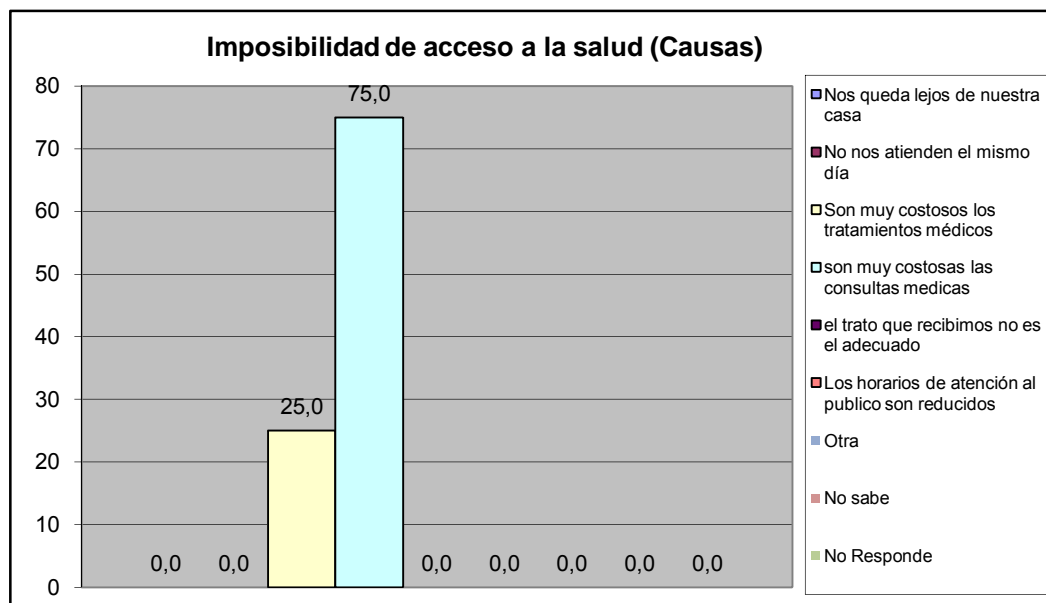

Cuando usted o algún miembro de su grupo familiar presentan algún quebranto de salud, ¿Qué hace generalmente?	fa	%
No hace nada	0	0,0
Se automedican	5	10,6
Llaman a un medico/enfermero	4	8,5
Llaman a un familiar	0	0,0
Acuden al hospital Dr. Jose Gregorio Hernandez "hospitalito".	15	31,9
Lo llevan a algún centro de salud privada	22	46,8
Va a un modulo barrio adentro	1	2,1
Llama a un servicio de asistencia medica privada a domicilio (EMI, Prosalud u otro).	0	0,0
No sabe	0	0,0
No responde	0	0,0
<b>TOTAL.</b>	<b>47</b>	<b>100</b>

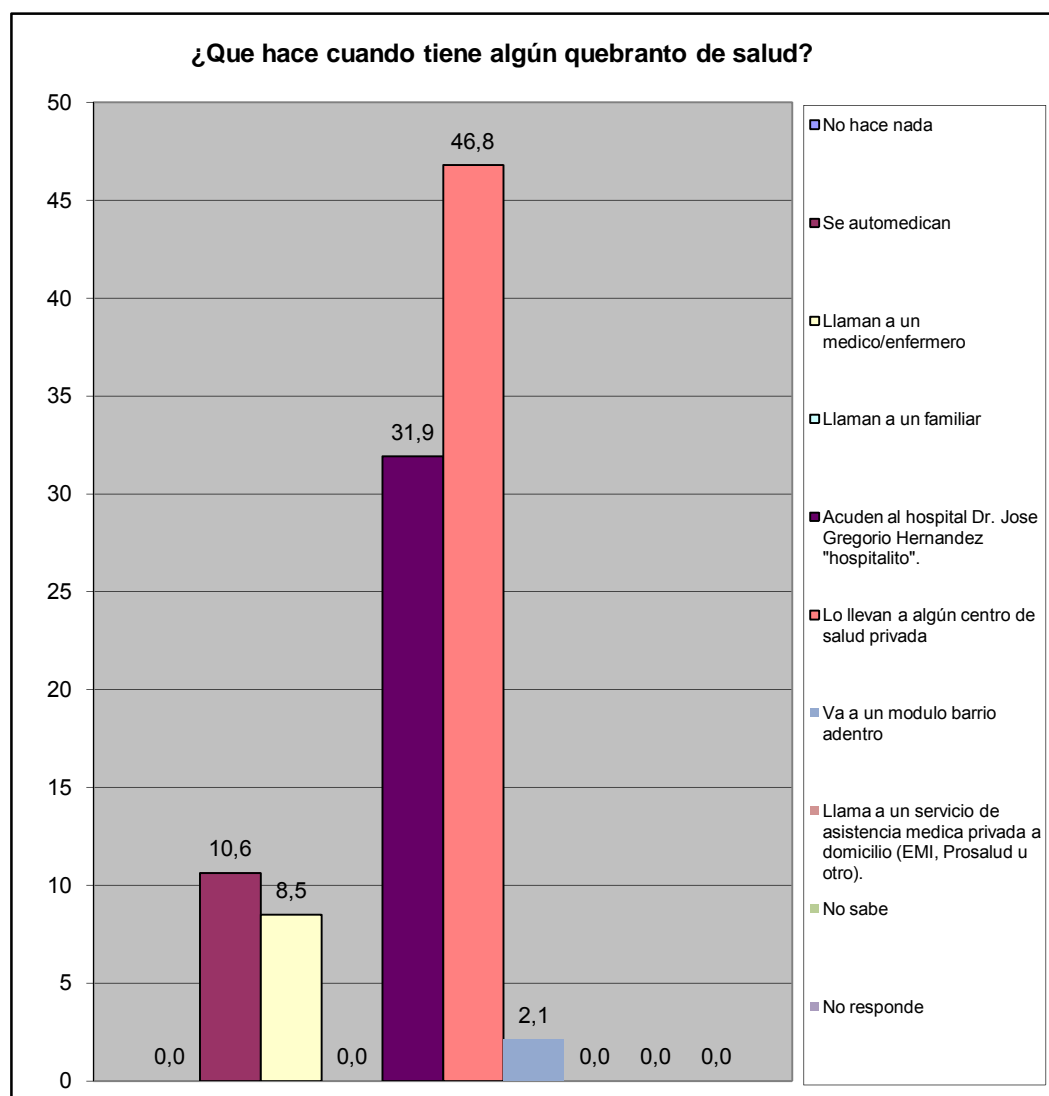

¿En los últimos 3 meses acudió usted al centro de salud más cercano?	fa	%
Para una emergencia	7	21,9
Para una consulta	5	15,6
Ambos	3	9,4
Nunca	16	50,0
No responde	1	3,1
<b>Total</b>	<b>32</b>	<b>100</b>

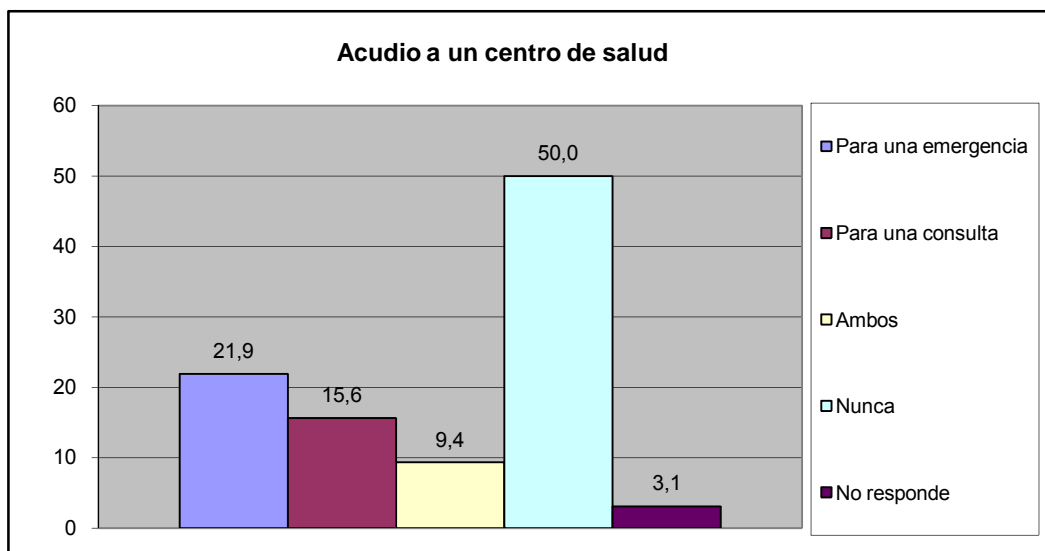

¿Cómo fue la atención que recibió?	fa	%
Lo atendieron y había los suministros médicos	14	43,8
Lo atendieron y no había los suministros médicos	2	6,3
Lo atendieron con demora	0	0,0
No fue atendido	0	0,0
No responde	0	0,0
<b>Total</b>	<b>16</b>	<b>50</b>

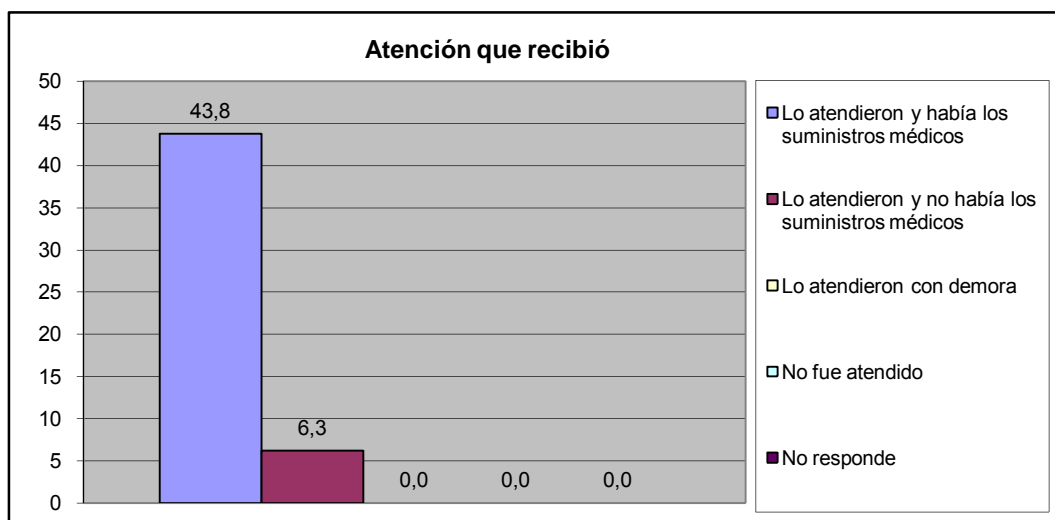

¿Acuanto tiempo caminando se encuentra el centro de salud publico?	fa	%
Hasta 15 Minutos	17	50,0
De 16 a 30 minutos	9	26,5
Más de 30 Minutos	6	17,6
No existe ninguno en su casa	0	0,0
No Sabe	2	5,9
No Responde	0	0,0
<b>TOTAL</b>	<b>34</b>	<b>100</b>

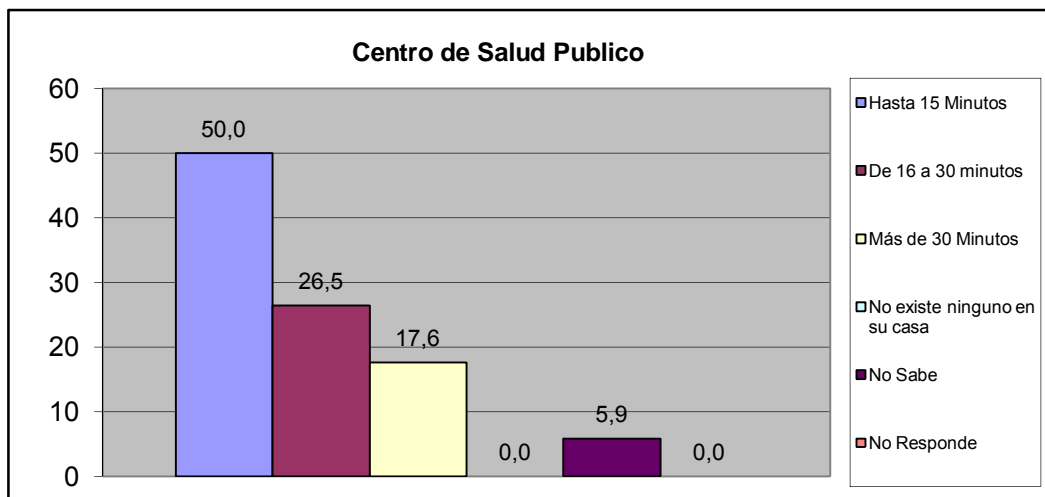

¿Acuanto tiempo caminando se encuentra el centro de salud privado?	fa	%
Hasta 15 Minutos	2	5,9
De 16 a 30 minutos	11	32,4
Más de 30 Minutos	14	41,2
No existe ninguno en su casa	5	14,7
No Sabe	2	5,9
No Responde	0	0,0
<b>TOTAL</b>	<b>34</b>	<b>100</b>

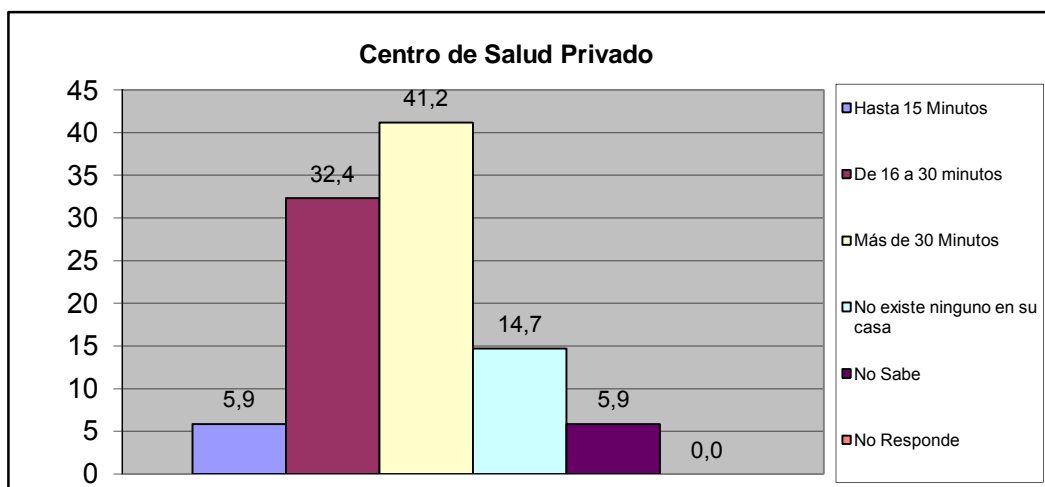

¿Acuanto tiempo caminando se encuentra el laboratorio clínico publico?	fa	%
Hasta 15 Minutos	9	26,5
De 16 a 30 minutos	7	20,6
Más de 30 Minutos	12	35,3
No existe ninguno en su casa	1	2,9
No Sabe	5	14,7
No Responde	0	0,0
<b>TOTAL</b>	<b>34</b>	<b>100</b>

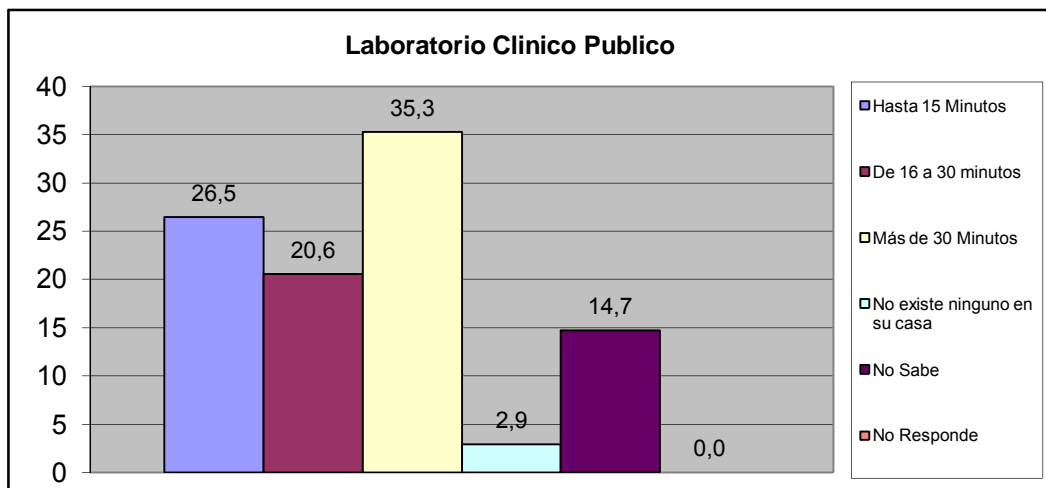

¿Acuanto tiempo caminando se encuentra el laboratorio clínico privado?	fa	%
Hasta 15 Minutos	9	26,5
De 16 a 30 minutos	12	35,3
Más de 30 Minutos	11	32,4
No existe ninguno en su casa	0	0,0
No Sabe	2	5,9
No Responde	0	0,0
<b>TOTAL</b>	<b>34</b>	<b>100</b>

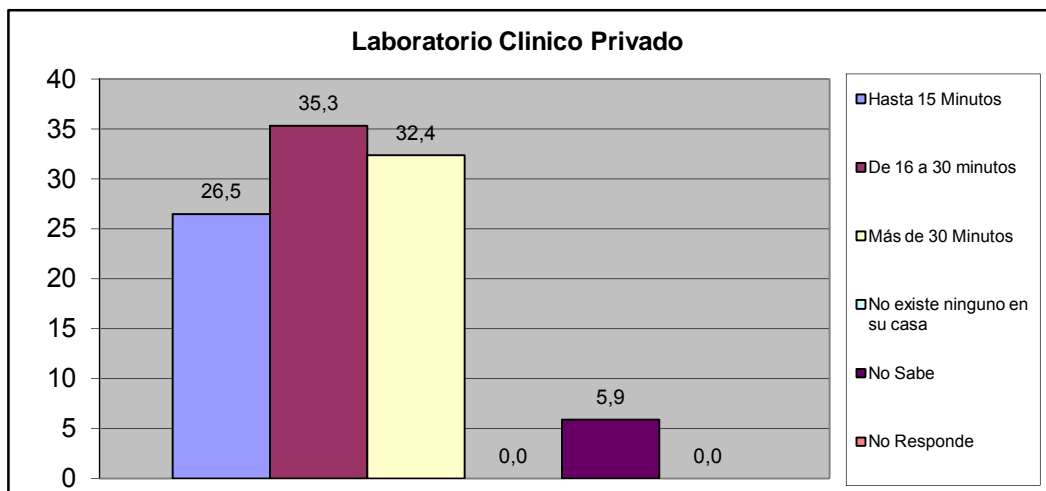

## X.- CONVIVENCIA FAMILIAR

¿Conoce Usted que exista en su Comunidad casos de maltratos de niñas, niños y/o adolescentes?	fa	%
Si	2	5,9
No	27	79,4
No Sabe	4	11,8
No Responde	1	2,9
<b>TOTAL</b>	<b>34</b>	<b>100</b>

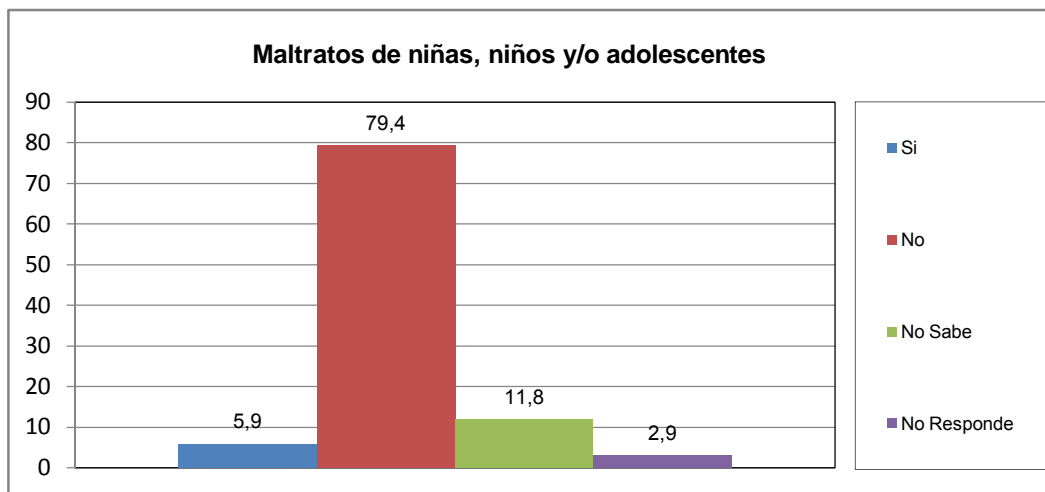

¿Quien origina el maltrato?	fa	%
Madre	1	50,0
Padre	0	0,0
Responsable	0	0,0
Representante	1	50,0
Otros familiares (hermanos, tios)	0	0,0
<b>TOTAL</b>	<b>2</b>	<b>100</b>

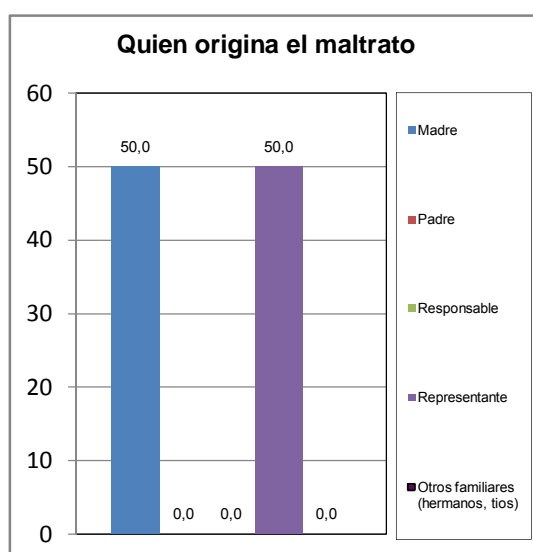

El maltrato observado en el hogar es:	fa	%
Físico	0	0,0
Verbal	0	0,0
Ambos	2	100,0
<b>TOTAL</b>	<b>2</b>	<b>100</b>



¿Conoce Usted en su comunidad casos de consumo de alcohol ó droga de niños, niñas y adolescentes?	fa	%
Si	7	20,6
No	24	70,6
No Sabe	2	5,9
No Responde	1	2,9
<b>TOTAL</b>	<b>34</b>	<b>100</b>

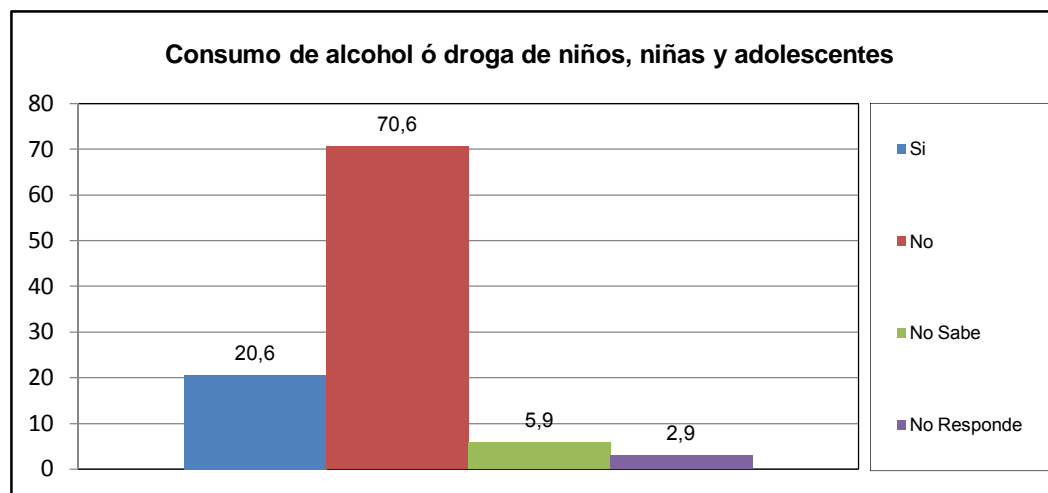

El consumo que se presenta es en:	fa	%
Niños	0	0,0
Niñas	0	0,0
Ambos (N)	0	0,0
Adolescente Varon	0	0,0
Adolescente Hembra	0	0,0
Ambos (A)	7	100,0
<b>TOTAL</b>	<b>7</b>	<b>100</b>

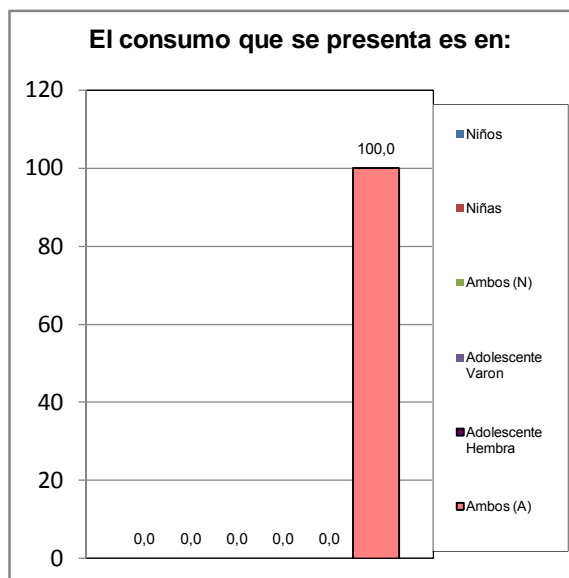

El consumo es de:	fa	%
Drogas	1	14,3
Alcohol	0	0,0
Ambos	6	85,7
<b>TOTAL</b>	<b>7</b>	<b>100</b>

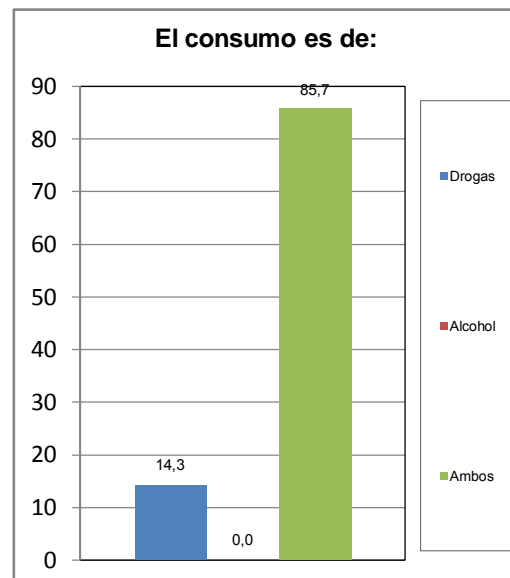

¿Conoce Usted en su comunidad casos de maltrato a la Mujer (Violencia Intrafamiliar)?	fa	%
Si	1	2,9
No	30	88,2
No Sabe	2	5,9
No Responde	1	2,9
<b>TOTAL</b>	<b>34</b>	<b>100</b>

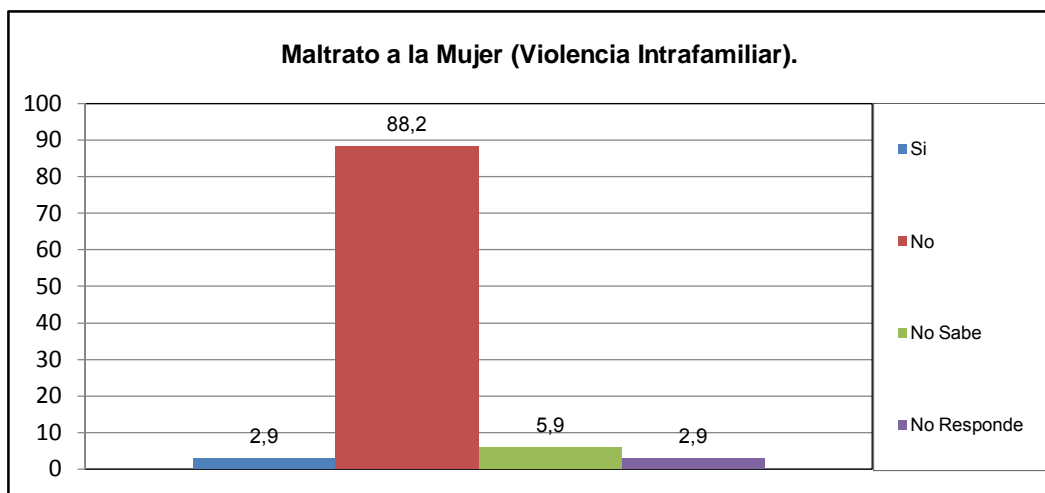

¿Quien origina el maltrato?	fa	%
Esposo	1	100,0
Concubino	0	0,0
Padre	0	0,0
Hermano	0	0,0
Novio	0	0,0
Otro	0	0,0
<b>TOTAL</b>	<b>1</b>	<b>100</b>

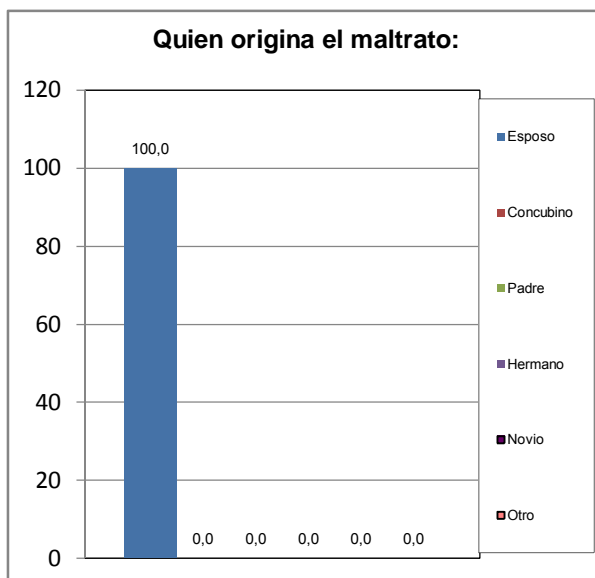

El maltrato observado en el hogar es:	fa	%
Físico	0	0,0
Verbal	0	0,0
Ambos	1	100,0
<b>TOTAL</b>	<b>1</b>	<b>100</b>

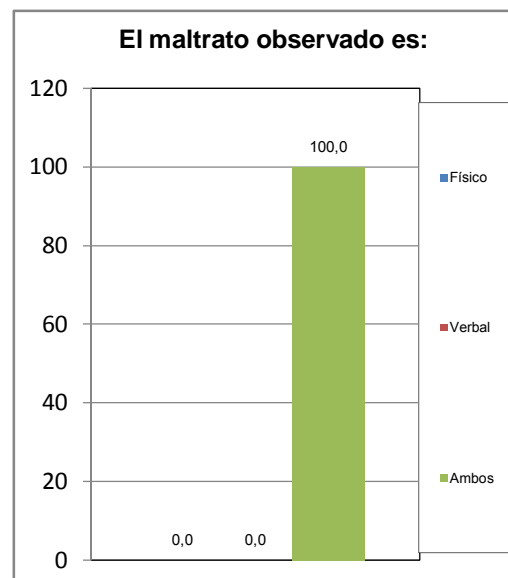



## **XI.- EVALUACIÓN DE LA GESTIÓN MUNICIPAL**

¿Asistió Usted a los carnavales turísticos de San Diego?	fa	%
Si	27	79,4
No	7	20,6
<b>TOTAL</b>	<b>34</b>	<b>100</b>

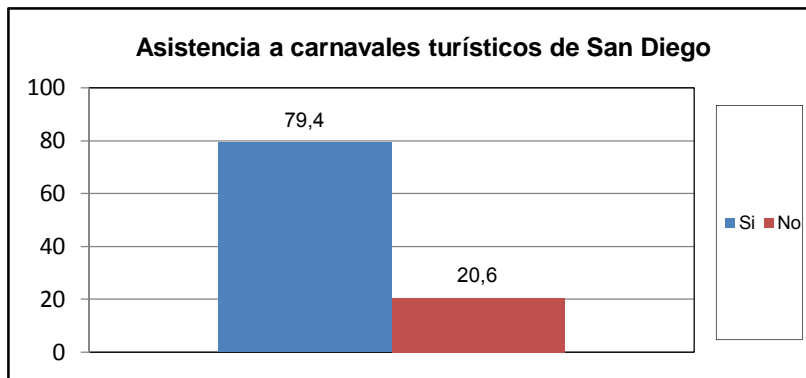

¿Cuál es la percepción que Usted tiene de los Carnavales turísticos de san diego?	fa	%
Excelente	6	17,6
Buena	18	52,9
Regular	7	20,6
Mala	0	0,0
Pésima	0	0,0
No opina	3	8,8
<b>TOTAL</b>	<b>34</b>	<b>100</b>

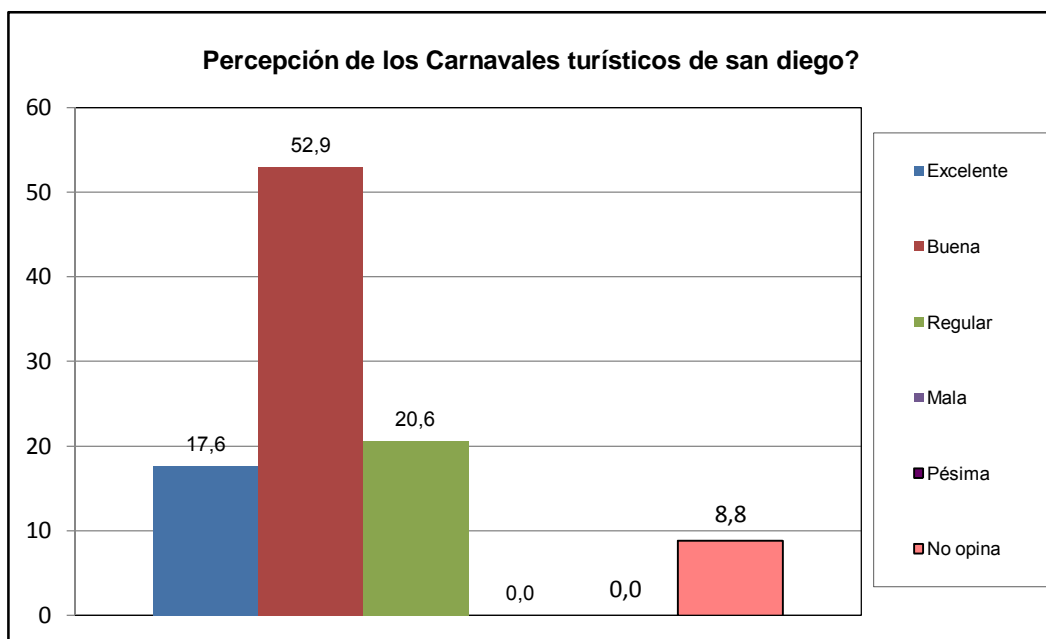

¿Como evalua usted la gestion municipal?	fa	%
Excelente	3	8,8
Buena	23	67,6
Regular	4	11,8
Mala	0	0,0
Pésima	0	0,0
No opina	4	11,8
<b>TOTAL</b>	<b>34</b>	<b>100</b>

