



República Bolivariana de Venezuela
Estado Carabobo
Sala Técnica del Consejo Local de Planificación Pública
del Municipio San Diego

Índice de Bienestar Humano Municipal de San Diego 2012.

DECODIFICACIÓN DE RESULTADOS DEL INSTRUMENTO

I.- DATOS DE LOCALIZACIÓN DE LA VIVIENDA.

Sector	Nombre de Residencia o urbanismo
Sur	Complejo los Jarales

II.- SITUACIÓN SOCIOECONÓMICA

Régimen de Propiedad	fa	%
Nacional.	0	0,0
Estadal.	0	0,0
Concejo Municipal.	0	0,0
Baldío.	0	0,0
Ejido.	0	0,0
Privado Individual.	99	100,0
Privado Colectivo.	0	0,0
Otros (especifique)	0	0,0
No Sabe.	0	0,0
No Responde.	0	0,0
TOTAL	99	100

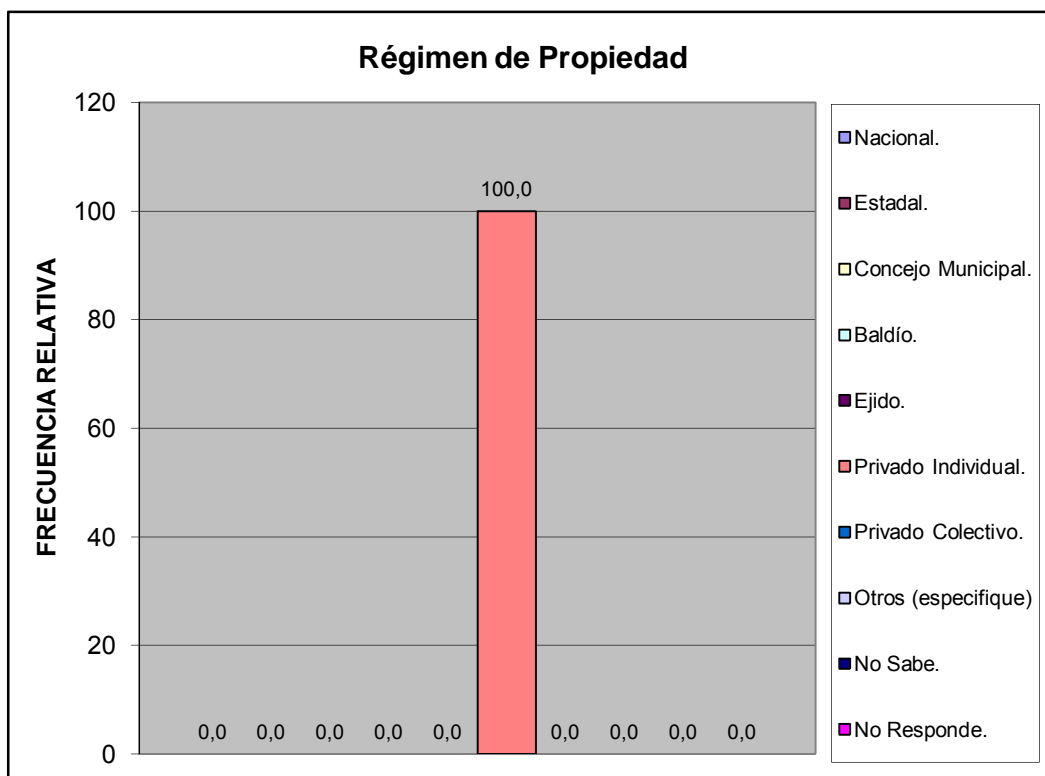

Características de la Vivienda	fa	%
Mansión.	0	0,0
Quinta o Casa quinta.	0	0,0
Townhouse.	0	0,0
Casa.	99	100,0
Apartamento.	0	0,0
Penthouse.	0	0,0
Apartamento en casa (anexo).	0	0,0
Casa de Vecindad o Pensión.	0	0,0
Rancho.	0	0,0
Otra Clase de Vivienda.	0	0,0
TOTAL	99	100

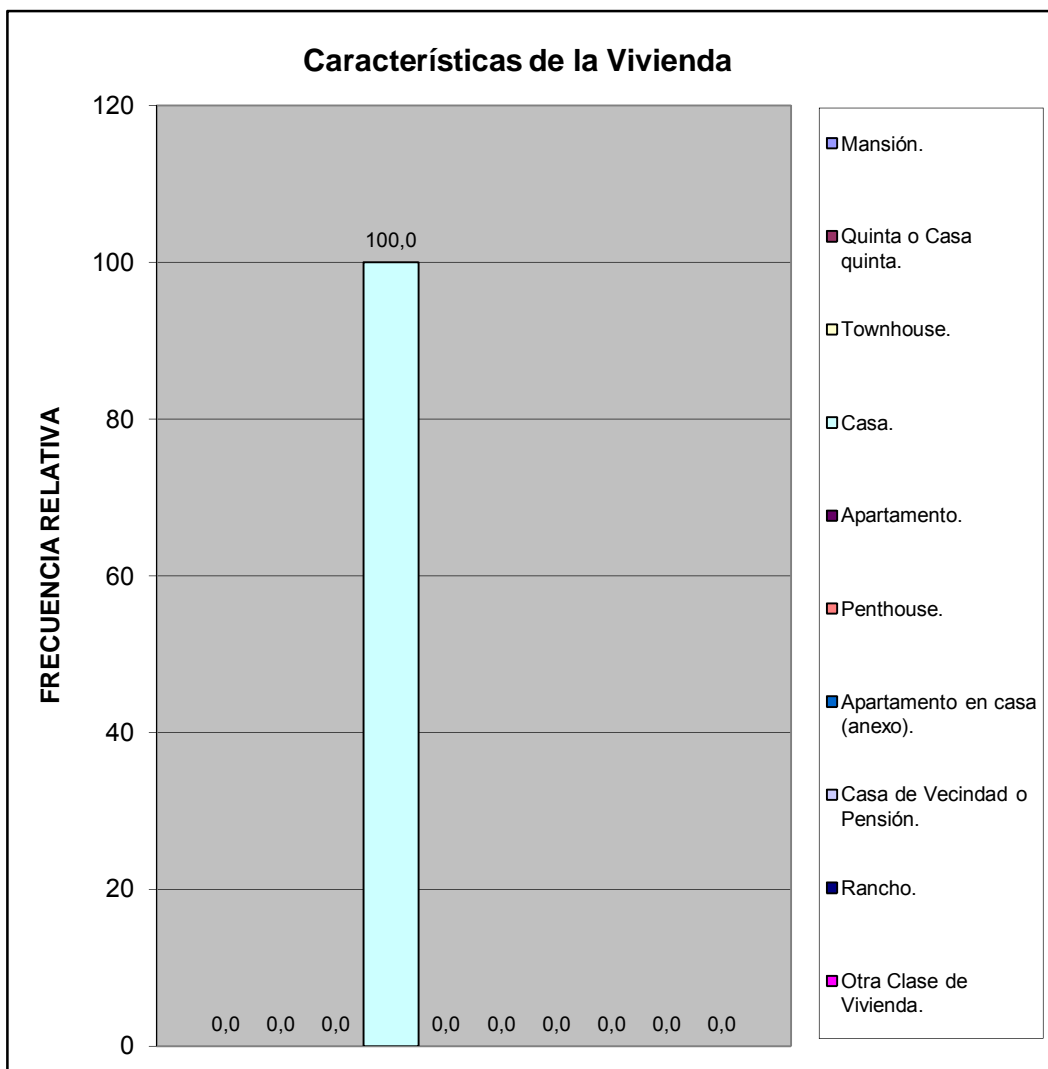

Usos del Inmueble	fa	%
Solo Residencial	91	91,9
Residencial Temporal (hotel)	0	0,0
Residencial y Comercial	6	6,1
Residencial y de Servicios	2	2,0
Residencial e Industrial	0	0,0
TOTAL	99	100

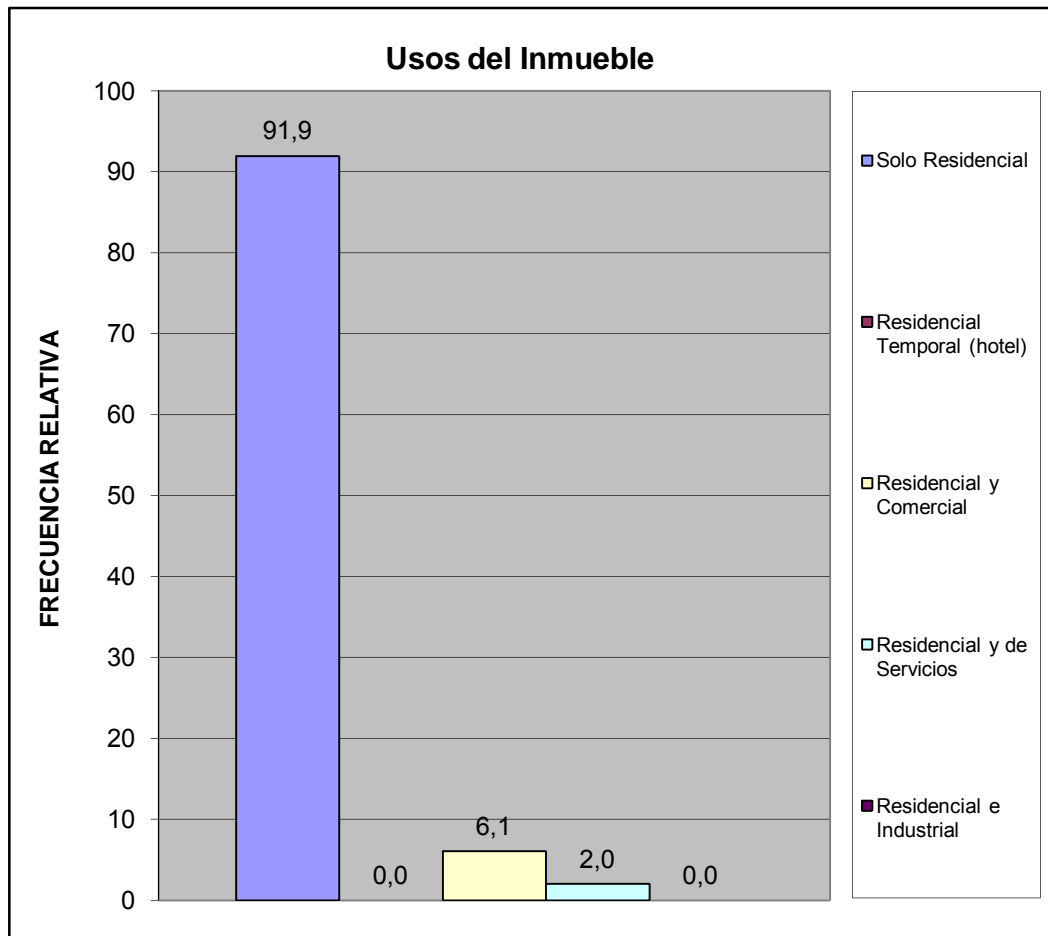

Estatus de la Vivienda	fa	%
Alquilada	1	1,0
Subalquilada	0	0,0
Propia Pagada	93	93,9
Otra Forma	1	1,0
Prestada Compartida	0	0,0
Propia pagandose	4	4,0
No Sabe	0	0,0
No responde	0	0,0
TOTAL	99	100

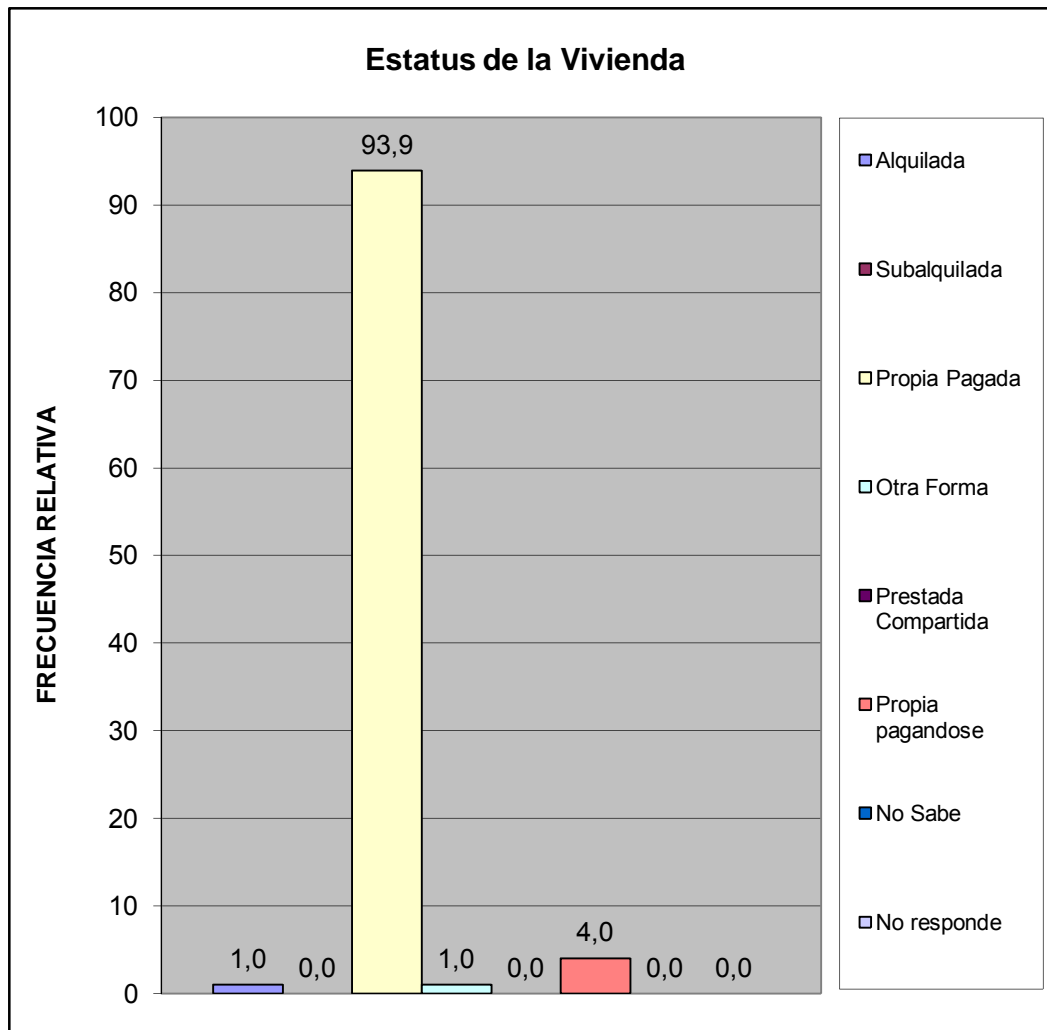

Material de Construcción Predominante en Paredes	fa	%
Bloque o ladrillo frisado	99	100,0
Bloque o ladrillo sin frisar	0	0,0
Concreto	0	0,0
Madera aserrada/formica/fibra de vidrio o similares	0	0,0
Adobe/tapia/baharaque frisado	0	0,0
Adobe/tapia/baharaque sin frisar	0	0,0
Caña/palma/tabla/carton piedra/similares	0	0,0
TOTAL	99	100

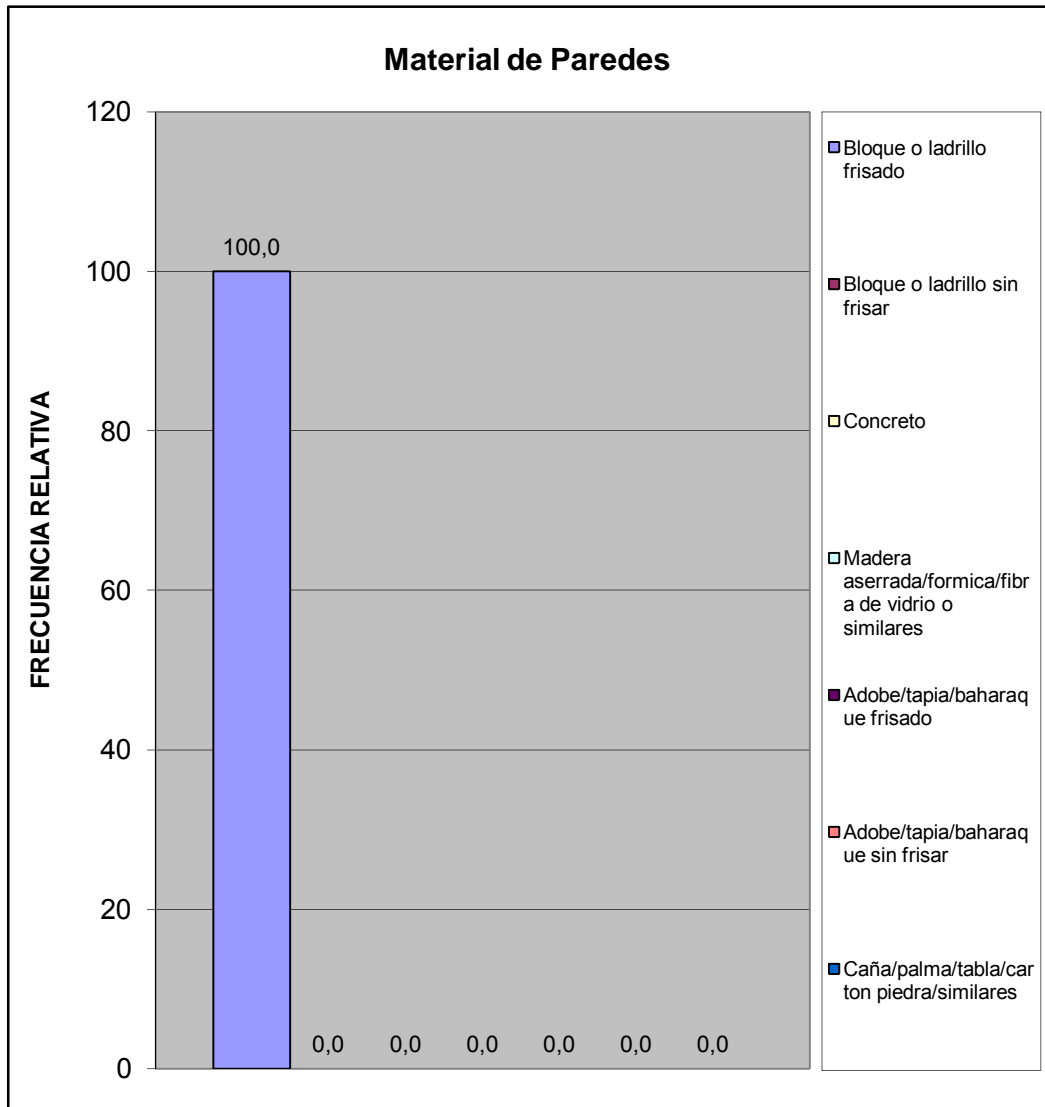

Material de Construcción Predominante en Pisos	fa	%
Mosaico/granito/vinil/cerámica/ladrillo	90	90,9
Terracota/parquet/alfombra y similares	4	4,0
Cemento Pulido	5	5,1
Cemento rustico	0	0,0
Tierra	0	0,0
Tablas/tablonos y similares	0	0,0
TOTAL	99	100

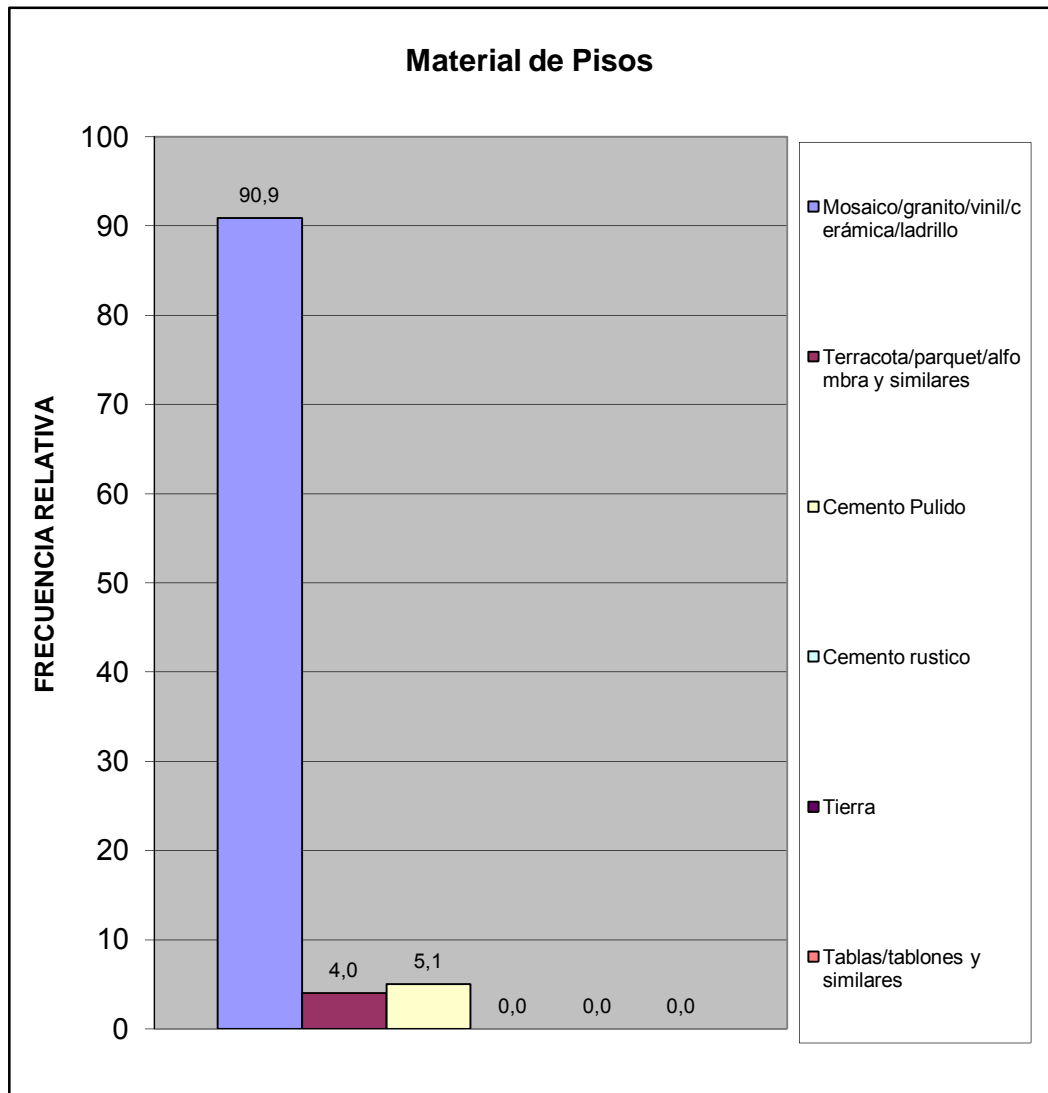

Material de Construcción Predominante en Techos	fa	%
Concreto Armado	68	68,7
Ladrillo-concreto	31	31,3
Fibra sintetica	0	0,0
Asbesto y similares	0	0,0
Laminas metalicas (Zinc y similares)	0	0,0
Madera	0	0,0
Caña/palma y similar	0	0,0
TOTAL	99	100

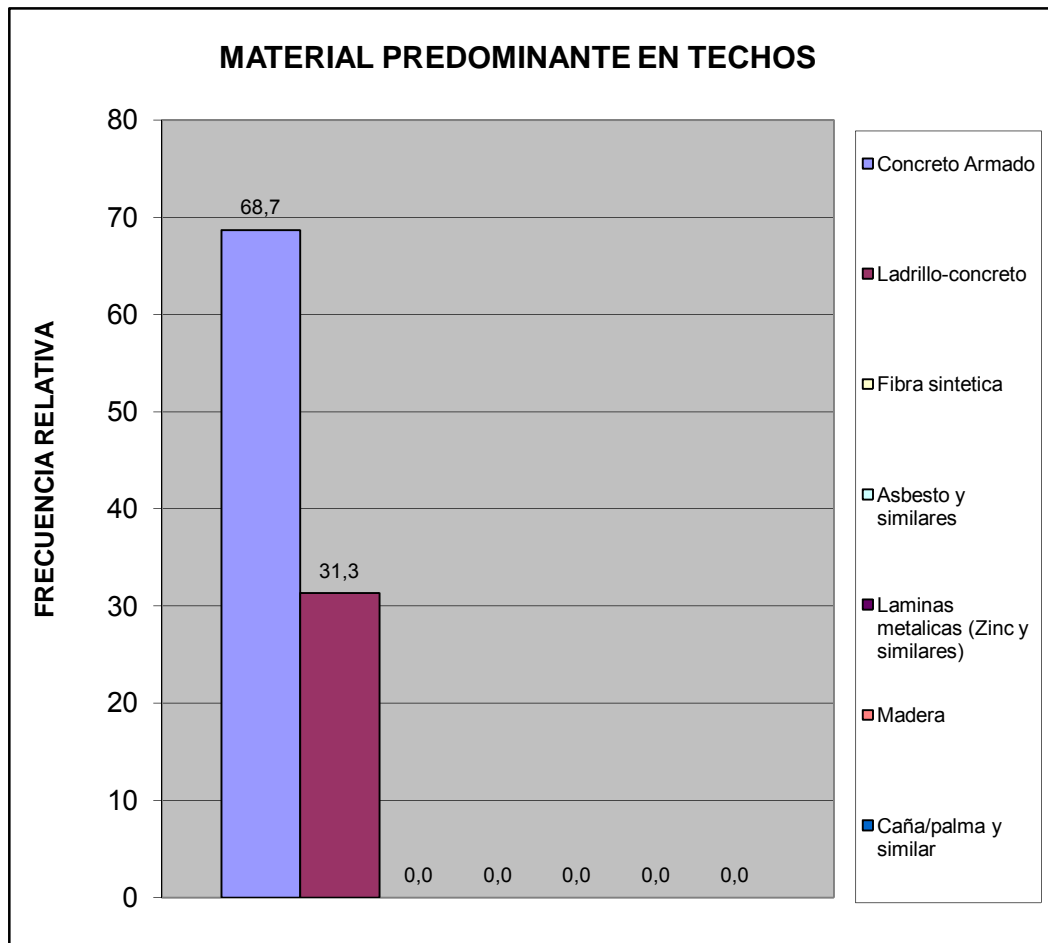

Hacinamiento Detectado	fa	%
Hogar Hacinado	6	6,1
Hogar No Hacinado	93	93,9
Total	99	100

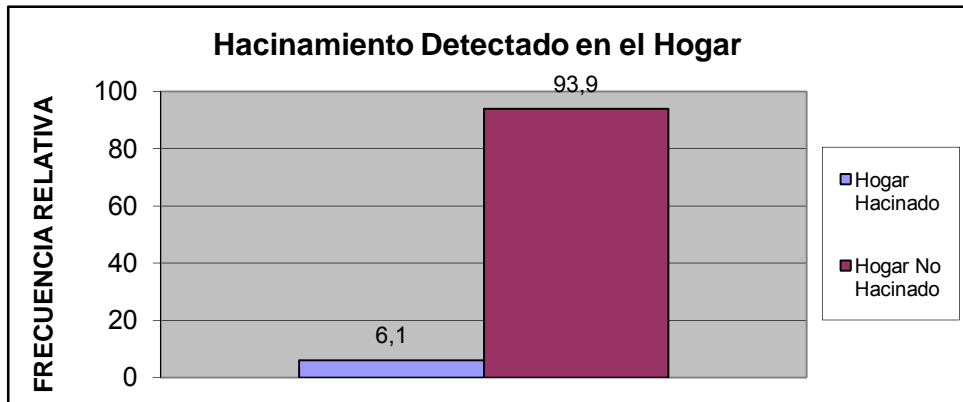

Ingreso Familiar	fa	%
Menos de Bs.F, 1.430	5	5,3
Entre Bs.F, 1.430 - 2.500	25	26,6
Entre Bs.F, 2.500 - 5.000	40	42,6
Entre Bs.F, 5.000 - 8.000	16	17,0
Entre Bs.F, 8.000 - 10.000	4	4,3
Entre Bs.F, 10.000 - 15.000	2	2,1
Entre Bs.F, 15.000 - 20.000	2	2,1
Mas de Bs.F, 20.000	0	0,0
TOTAL	94	100

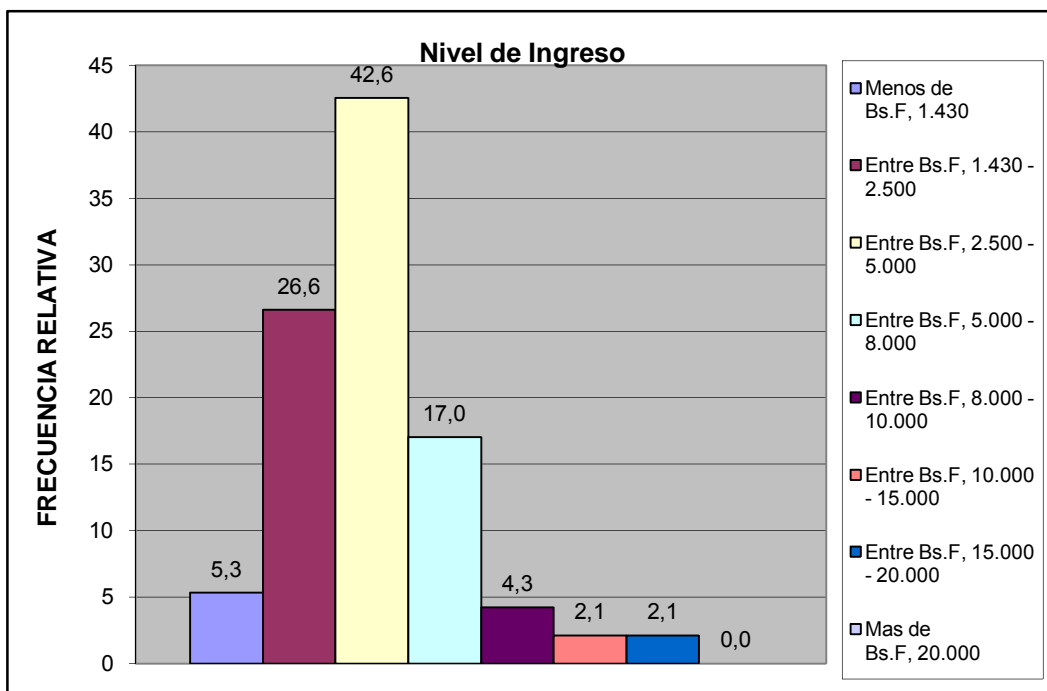

Criterio Linea de la Pobreza	fa	%
Hogar Pobre Extremo. Si ICANP < 1	5	5,3
Hogar Pobre Relativo. Si $1 \leq \text{ICAPC} < 2$	25	26,6
Hogar No Pobre. Si ICAPC > 2	64	68,1
Total	94	100

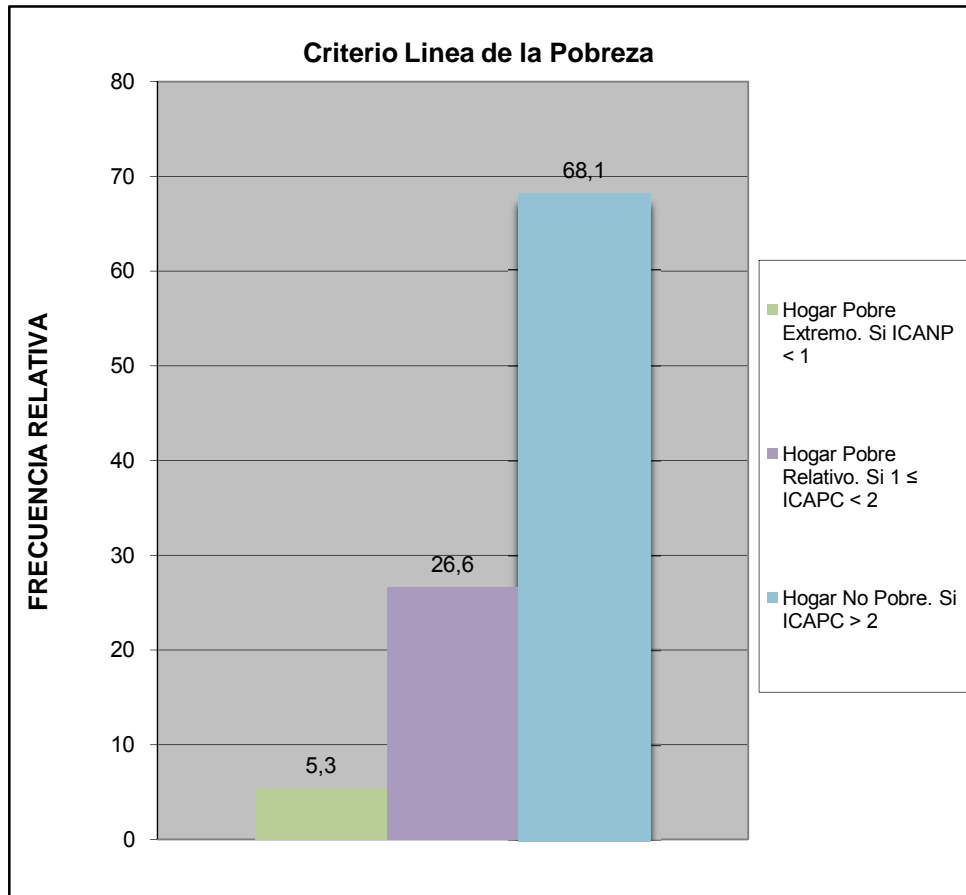

Cual es el nivel academico de los miembros de la familia que trabajan en el hogar:	fa	%
Primaria	4	3,0
Secundaria Inconclusa	1	0,8
Bachiller	17	12,9
Técnico Medio	22	16,7
Técnico Superior Universitario	33	25,0
Universitario	52	39,4
Universitario con postgrado	3	2,3
Otro	0	0,0
TOTAL	132	100

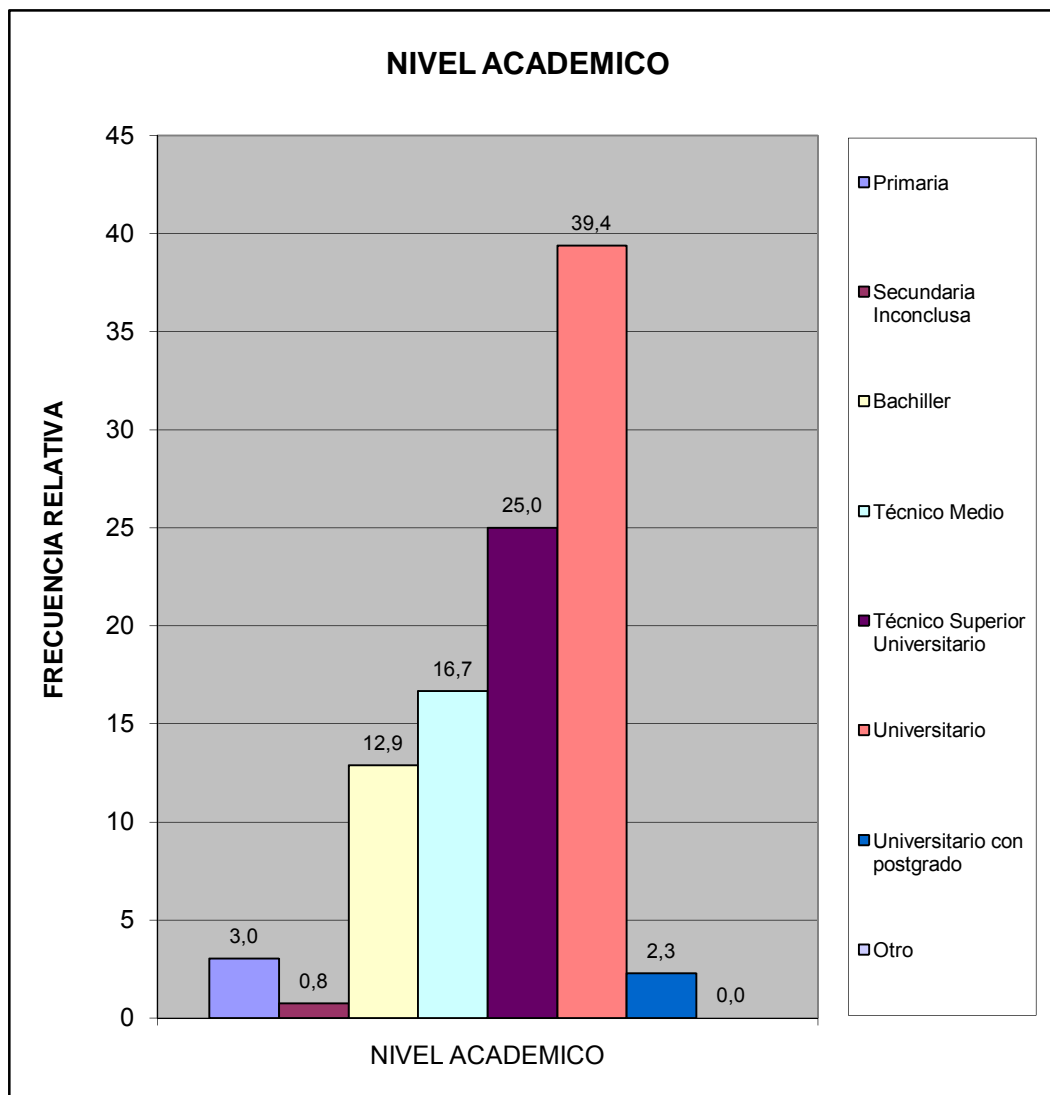

¿Cuales cree que son los principales problemas de su comunidad, por orden de prioridad del 1 mayor importancia al 8 menor importancia relativa?	fa	%
Deporte	343	9,4
Educación	457	12,6
Seguridad	643	17,7
Salud	456	12,5
Cultura y Recreación	321	8,8
Infraestructura	452	12,4
Servicios Públicos	534	14,7
Ambiente	430	11,8
TOTAL	3636	100

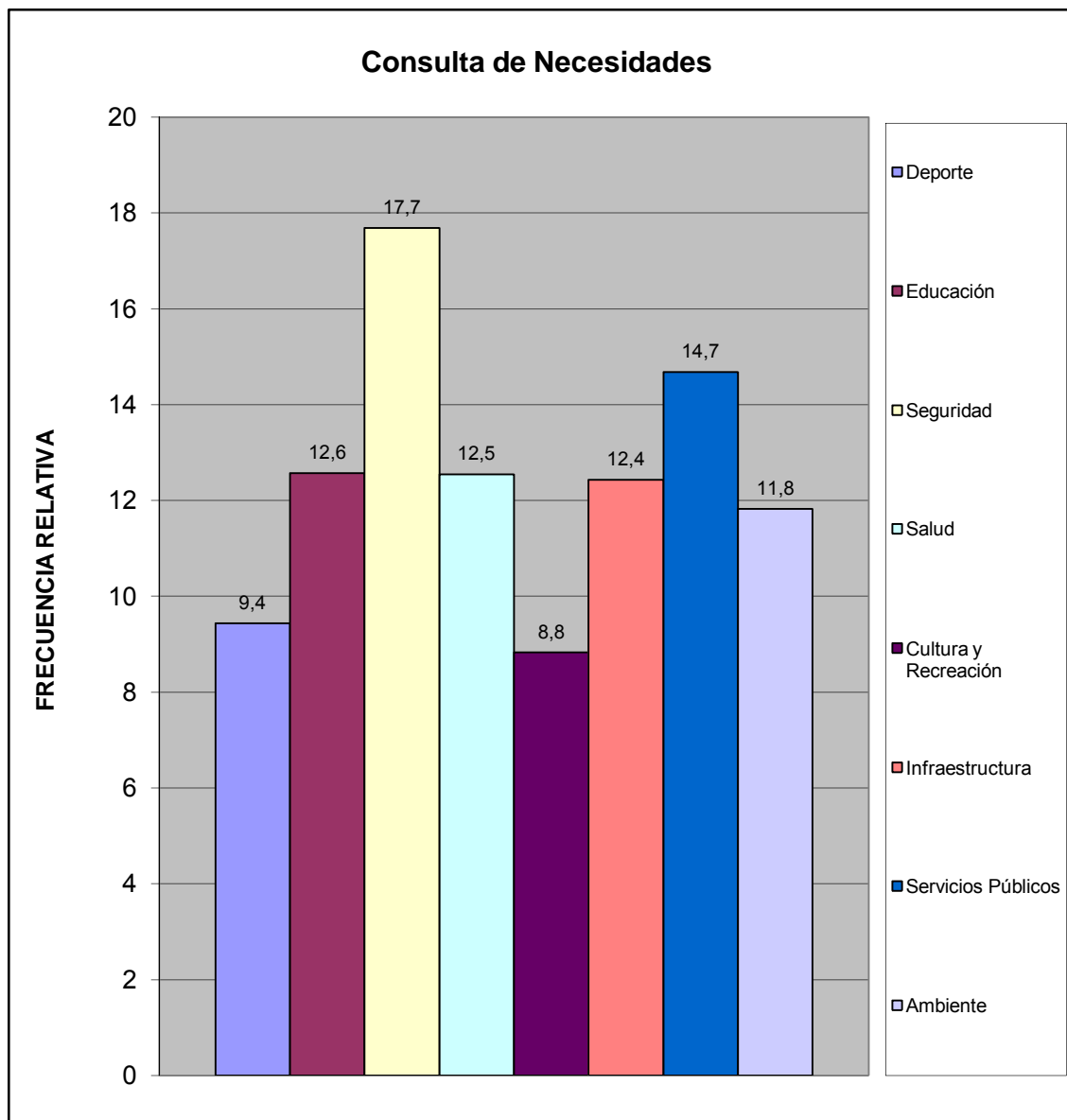

III.- SERVICIOS PÚBLICOS.

A esta Vivienda llega el agua por:	fa	%
Acueducto o tubería	47	46,5
Camión Cisterna	0	0,0
Pila publica o estanque	11	10,9
Pozo con tubería o Bomba	41	40,6
Pozo o manantial protegido	2	2,0
Otro	0	0,0
TOTAL	101	100

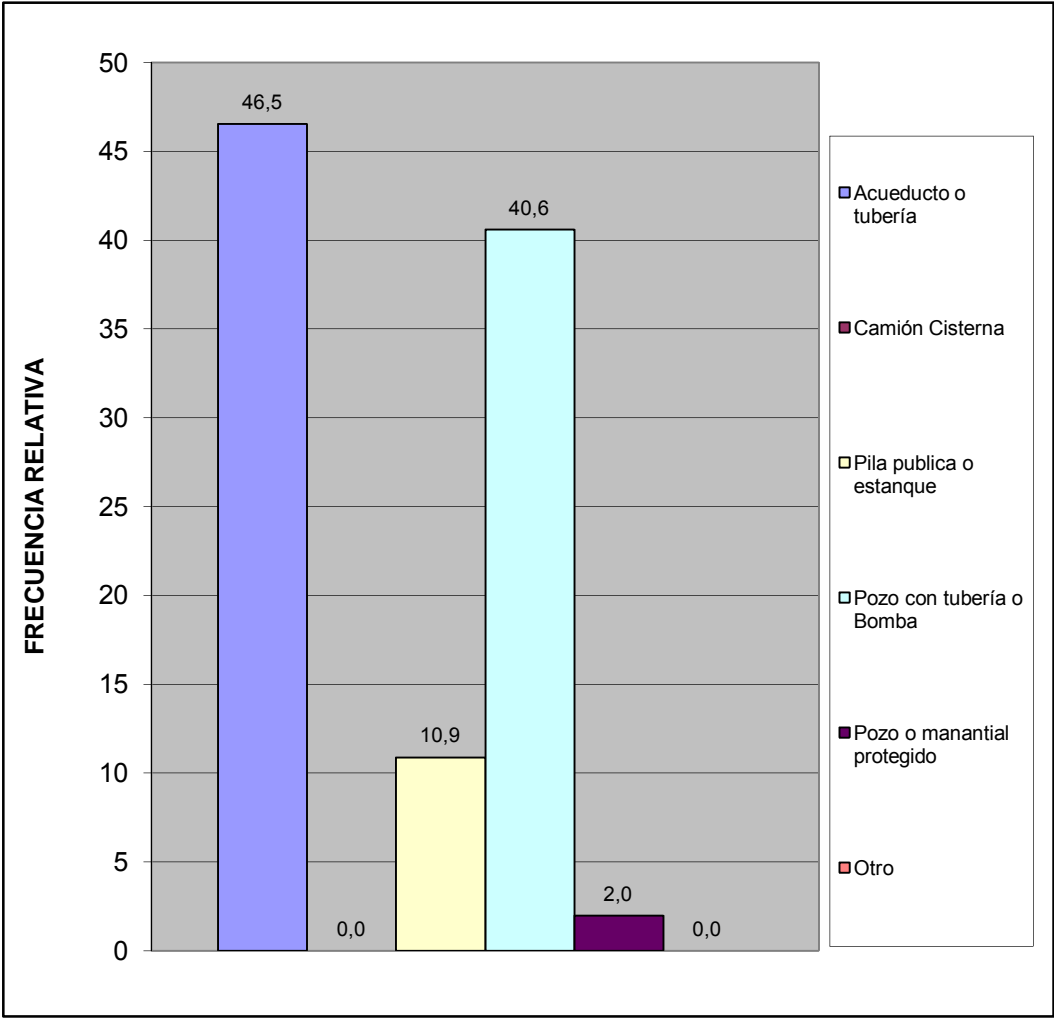

¿En esta vivienda tienen alguno de estos problemas con el suministro de agua?	fa	%
Se interrumpe el servicio Frecuentemente.	76	75,2
La cantidad o presión del agua es muy baja.	5	5,0
El agua es turbia.	12	11,9
Tiene mal olor o mal sabor.	7	6,9
Todas las anteriores.	1	1,0
Otros	0	0,0
TOTAL	101	100

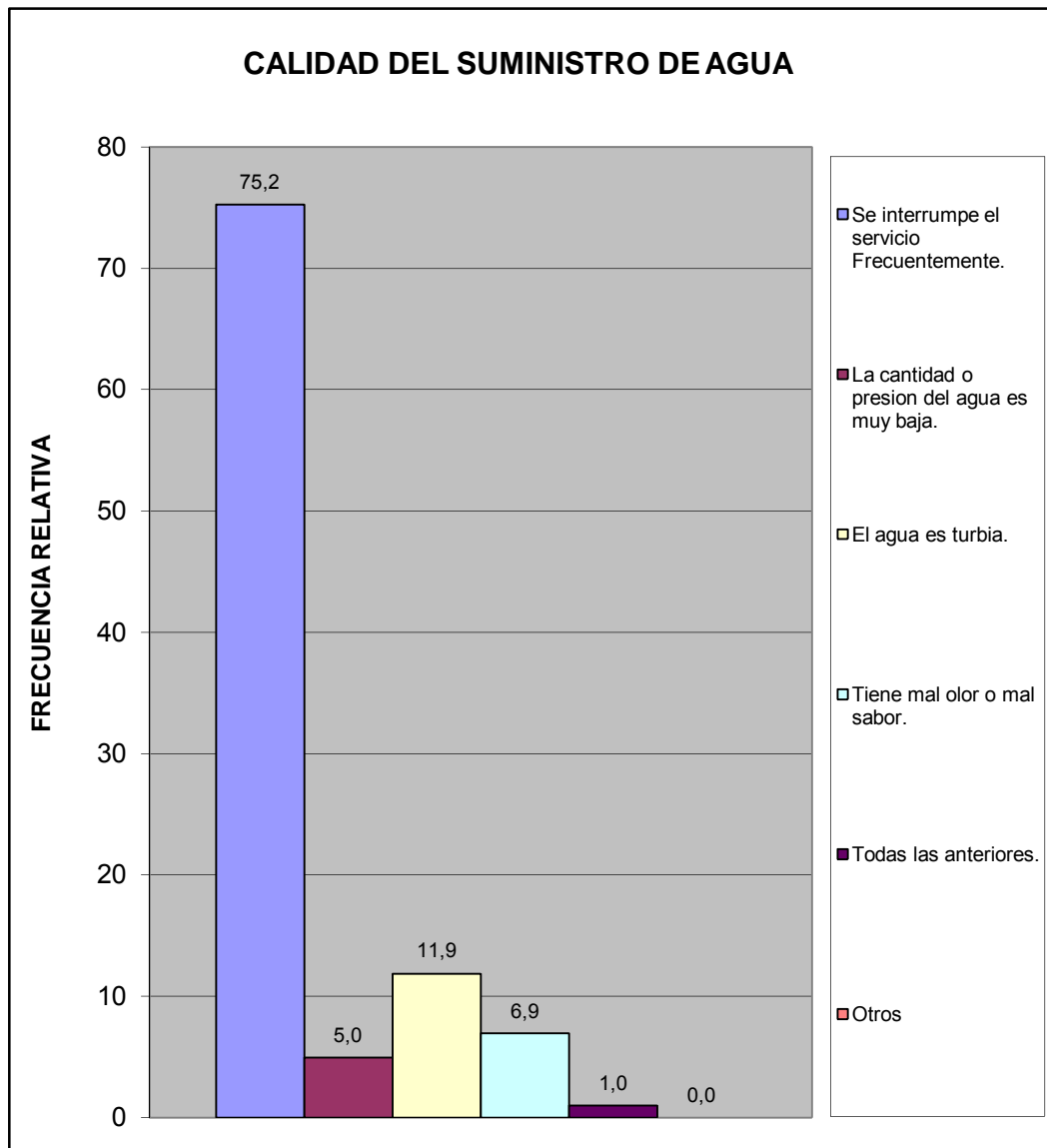

¿Conoce usted quien es el responsable del suministro de agua por tubería?	fa	%
Gobierno Nacional (Hidrocentro)	75	84,3
Gobierno Regional (Gobernación)	0	0,0
Gobierno Municipal (Alcaldía de San Diego)	14	15,7
TOTAL	89	100

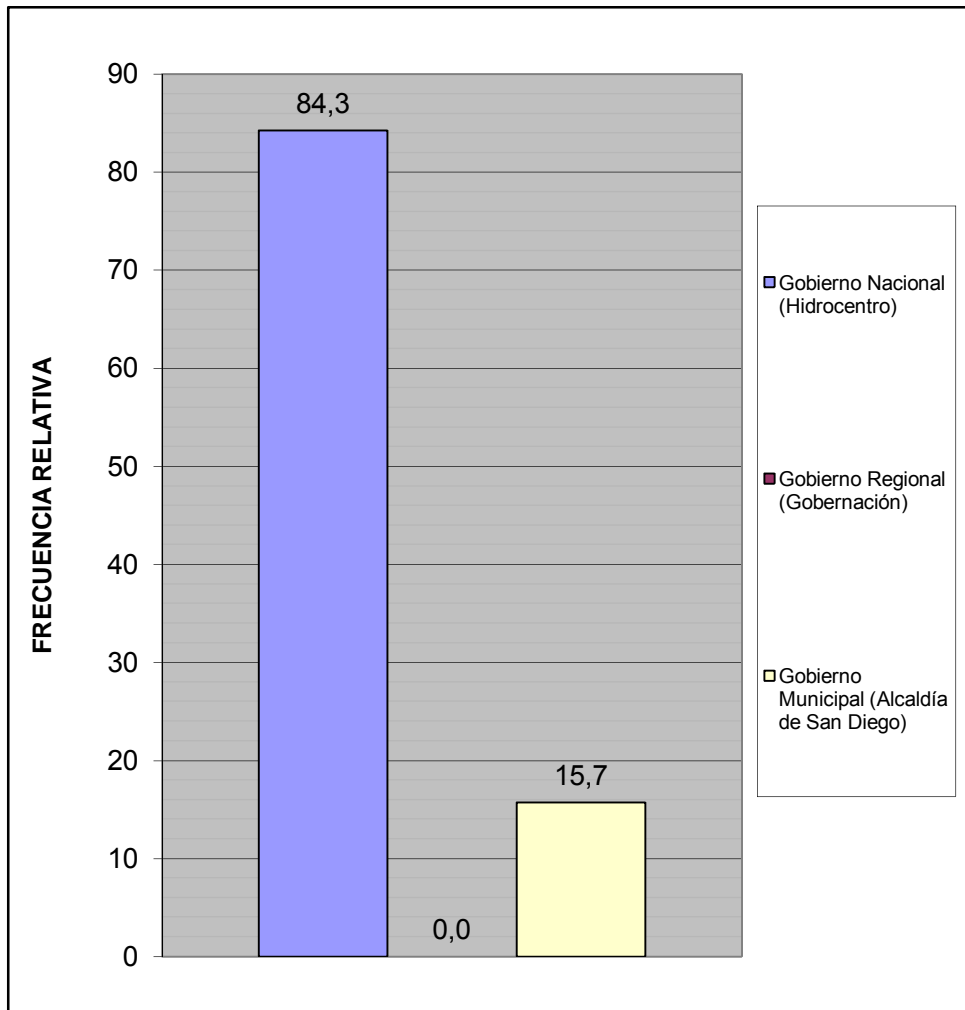

¿Conoce usted quien es el responsable del mantenimiento y/o reparación de la red de aguas negras?	fa	%
Gobierno Nacional (Hidrocentro)	65	72,2
Gobierno Regional (Gobernación)	0	0,0
Gobierno Municipal (Alcaldía de San Diego)	25	27,8
TOTAL	90	100

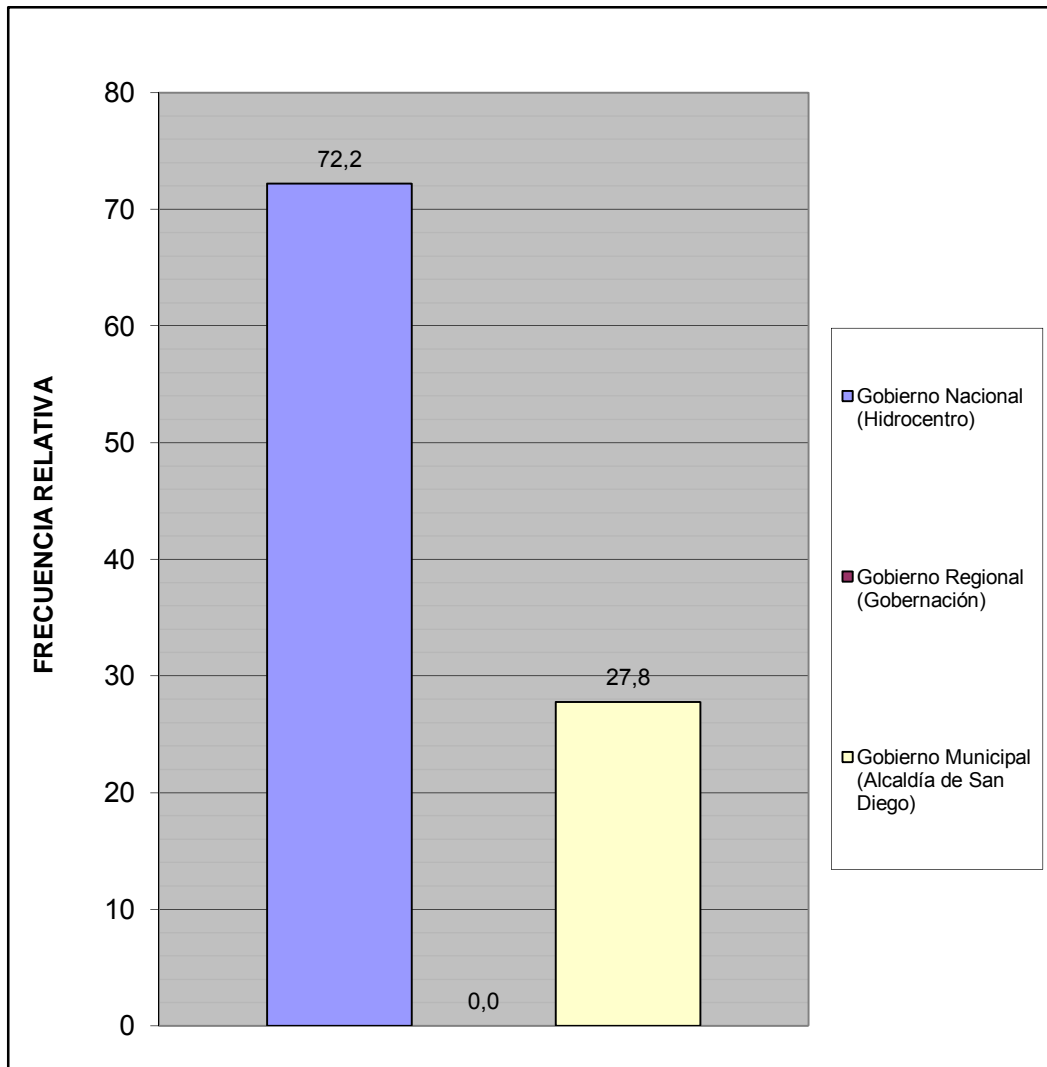

¿Cuál es la fuente de suministro eléctrico usada en esta vivienda?	fa	%
Eleoccidente (Cadafe)	18	18,2
Eleval	81	81,8
Planta Electrica Particular	0	0,0
Toma del poste publico	0	0,0
Otro	0	0,0
TOTAL	99	100

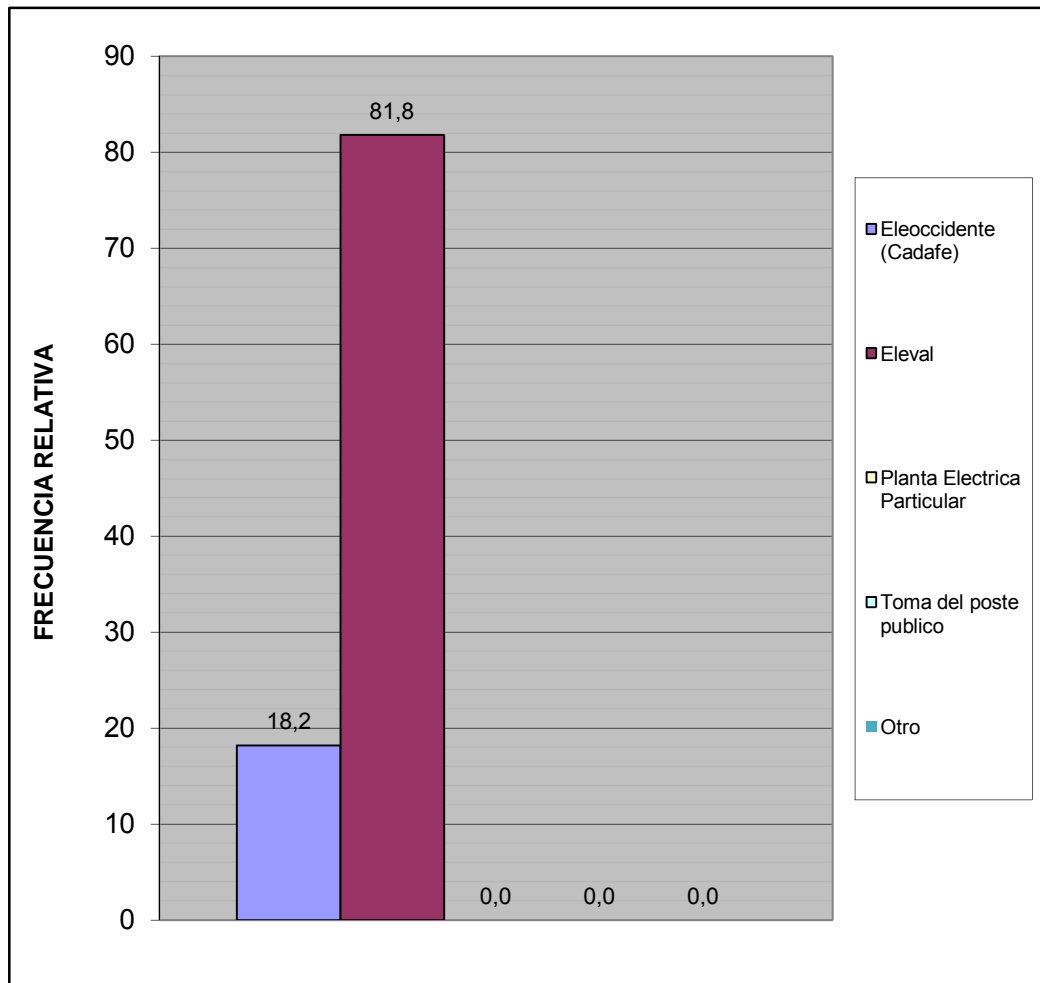

¿En su vivienda tienen alguno de estos problemas con el suministro eléctrico?	fa	%
Frecuentes altas y bajas de tensión	10	10,0
Se interrumpe frecuentemente el suministro	30	30,0
Cortos circuitos y quema de artefactos electricos	5	5,0
No tiene problemas con el suministro electrico	55	55,0
Otro	0	0,0
TOTAL	100	100

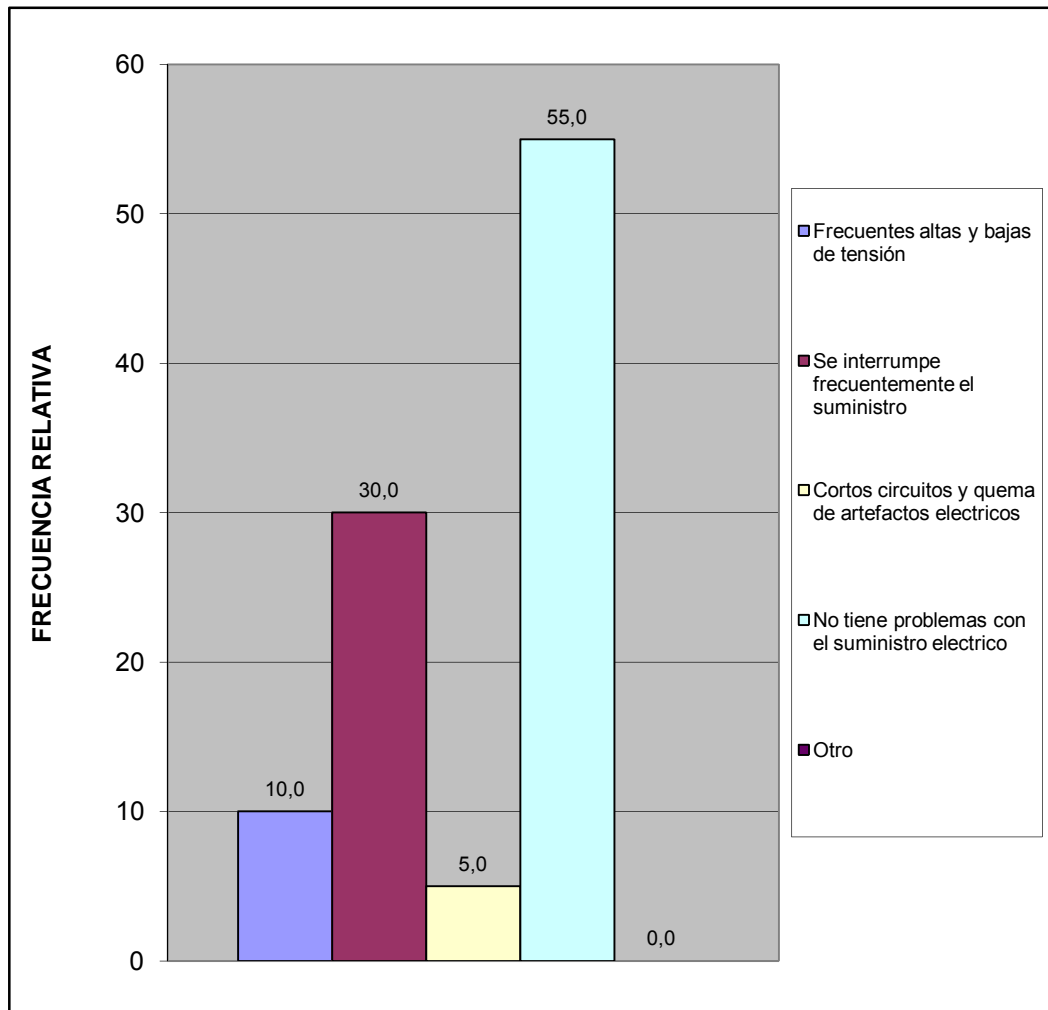

Esta vivienda tiene:	fa	%
Poceta conectada a cloaca	94	94,0
Poceta conectada a pozo séptico	5	5,0
No tiene conexión a pozo séptico o a la cloaca	0	0,0
Excusado de hoyo o letrina	0	0,0
No tiene excusado	1	1,0
TOTAL	100	100

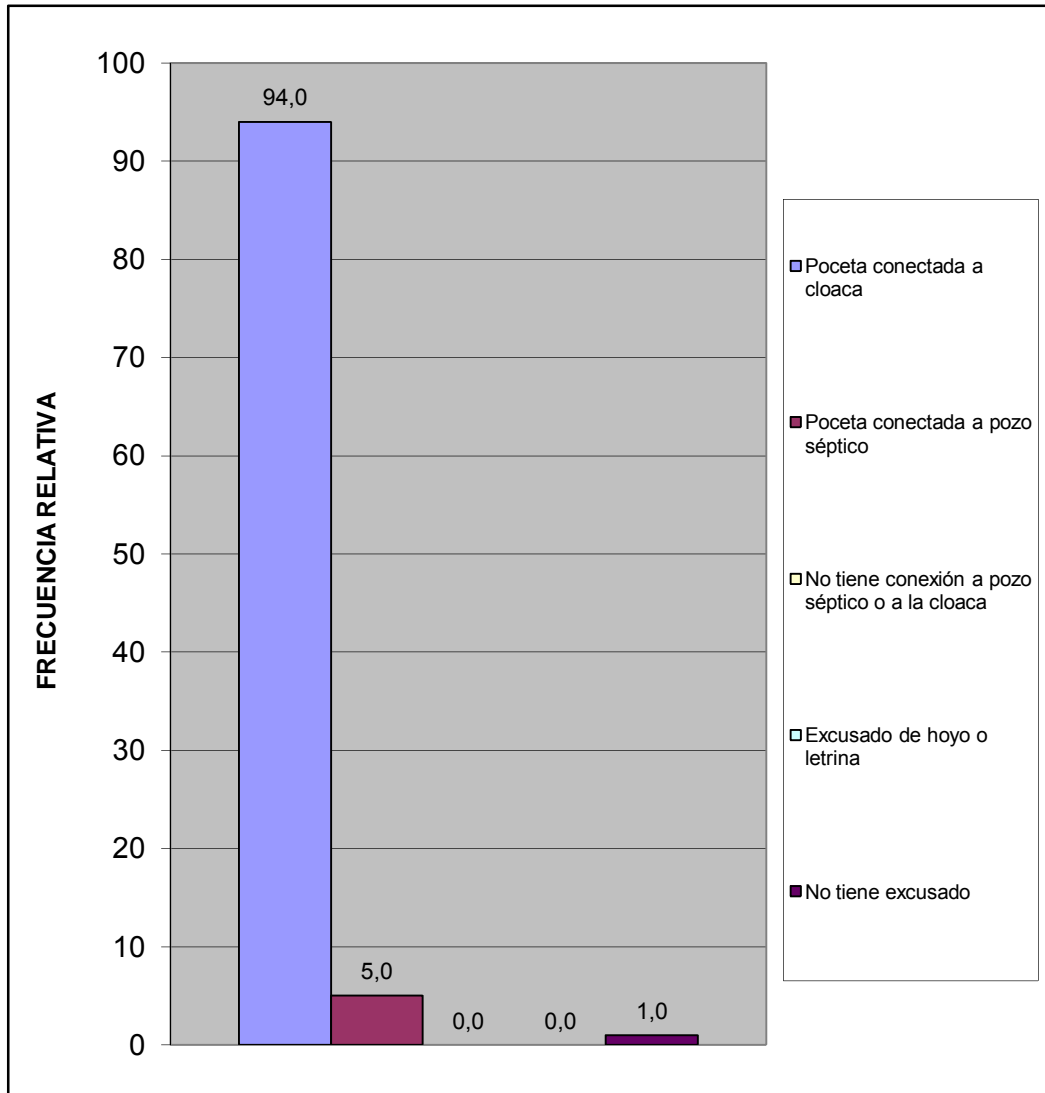

IV.- ACCESIBILIDAD A SERVICIOS PÚBLICOS

¿En los últimos 12 meses han tenido alguno de los siguientes problemas con las redes de cloacas?	fa	%
Se tapa con regularidad	1	1,0
Se desbordan cuando llueve	6	5,9
Malos olores hacia el interior de la vivienda	5	5,0
Otro	0	0,0
No tiene problemas con las redes de cloacas	89	88,1
TOTAL	101	100

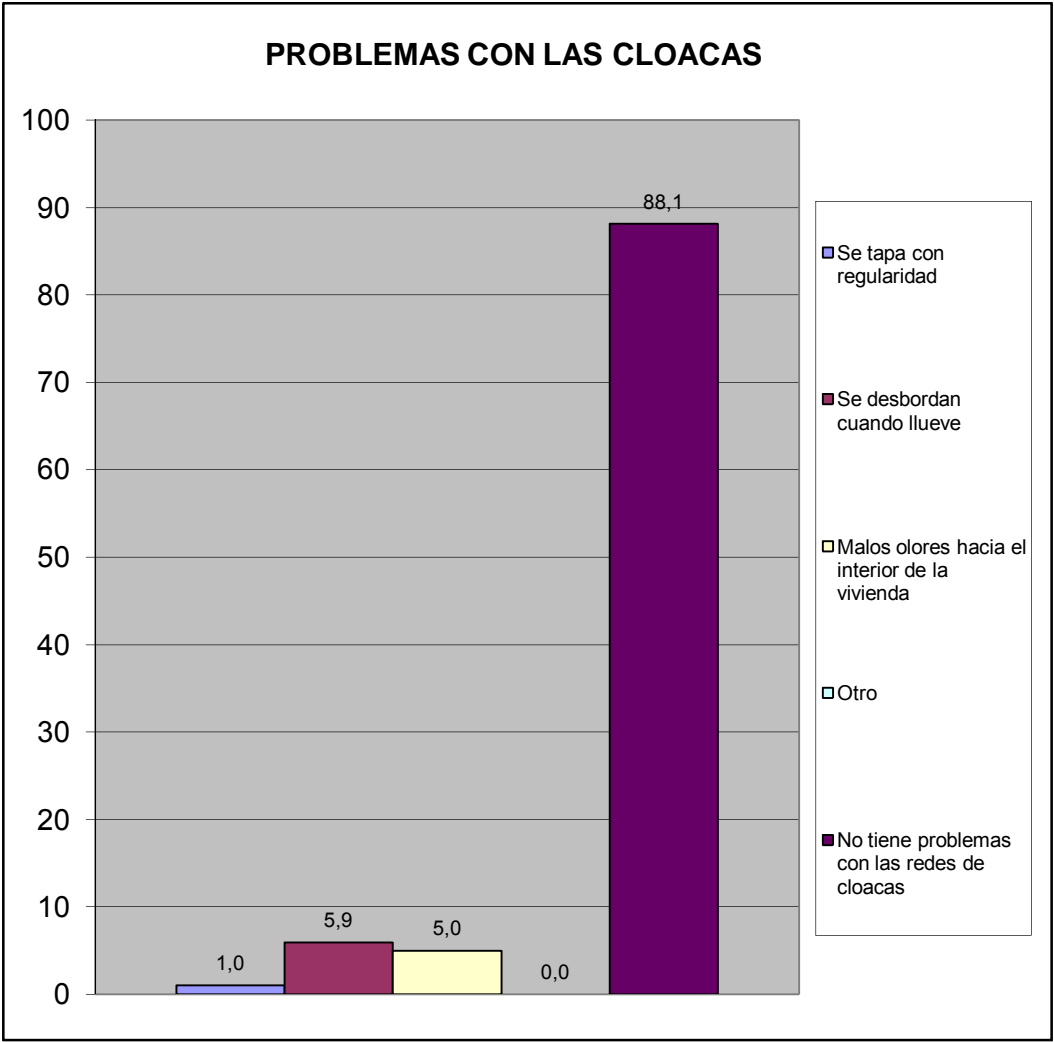

En caso de tener algún problema con el sistema de cloacas ¿cuál cree Ud. Es la principal razón de que ocurra?	fa	%
Insuficiente Capacidad (tamaño) del sistema.	3	30,0
Vencimiento de las Cloacas (Antigüedad)	2	20,0
Los vecinos echan desperdicios y las obstruyen	5	50,0
En muchas casas el drenaje de lluvia esta conectado a las cloacas (empotradas)	0	0,0
Falta de mantenimiento	0	0,0
Otro	0	0,0
TOTAL	10	100

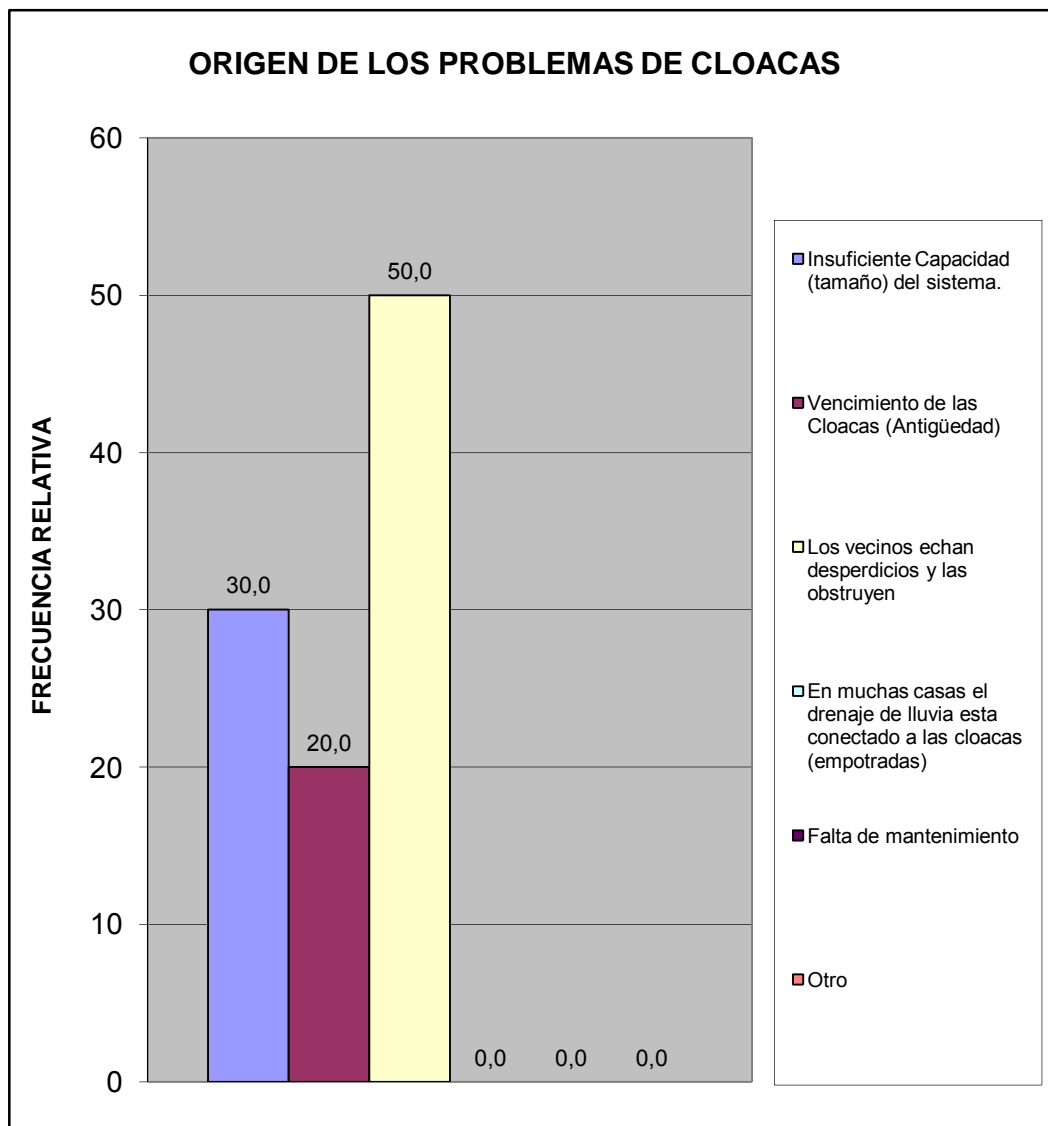

¿En esta Vivienda la basura?	fa	%
Es recogida por el servicio de aseo urbano	100	100,0
Se Deposita en Container Colectivo	0	0,0
No hay servicio de aseo urbano	0	0,0
TOTAL	100	100

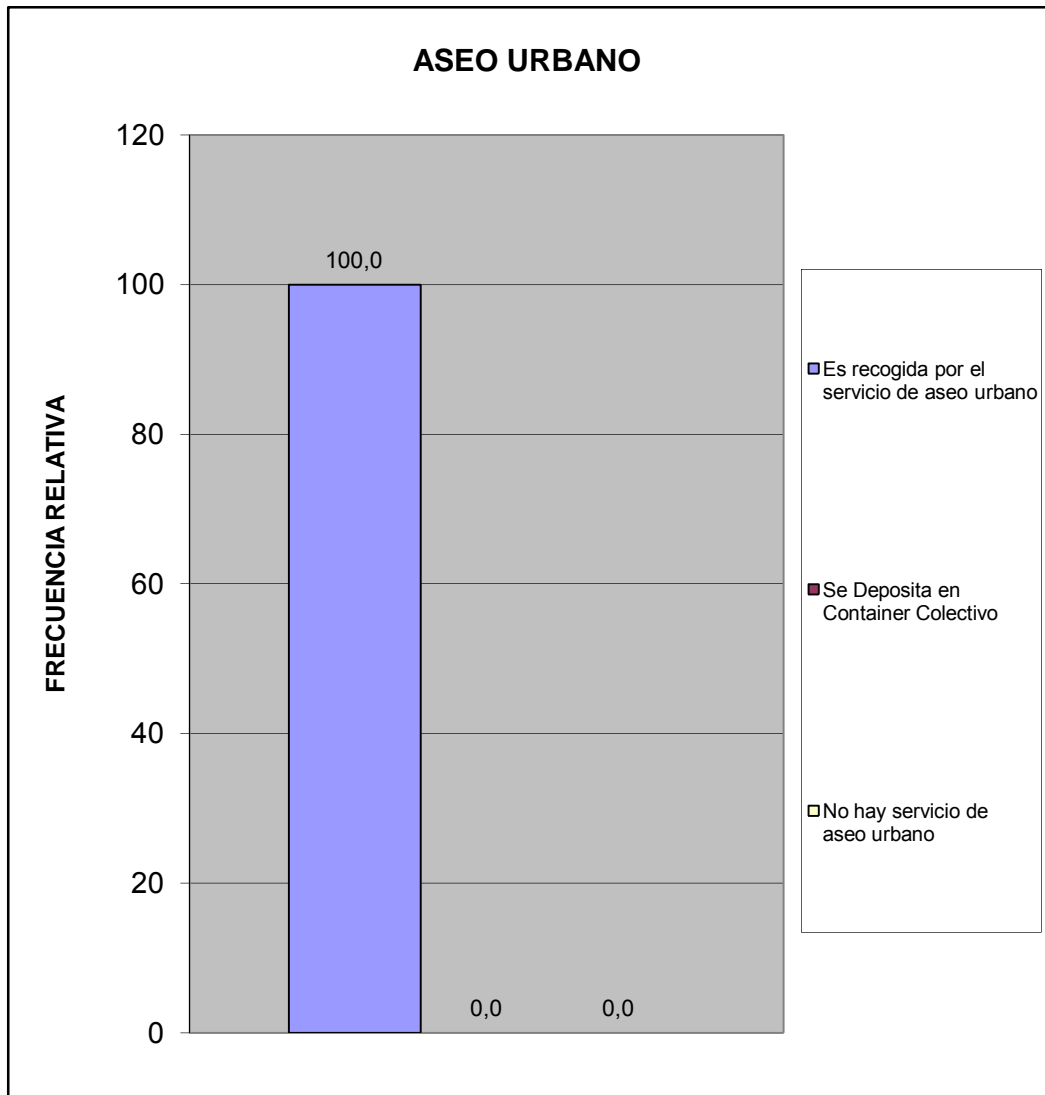

¿Qué percepción tiene usted acerca de la limpieza del Municipio San Diego?	fa	%
Excelente	14	14,6
Buena	64	66,7
Regular	10	10,4
Mala	3	3,1
Pesima	0	0,0
No opina	5	5,2
TOTAL	96	100

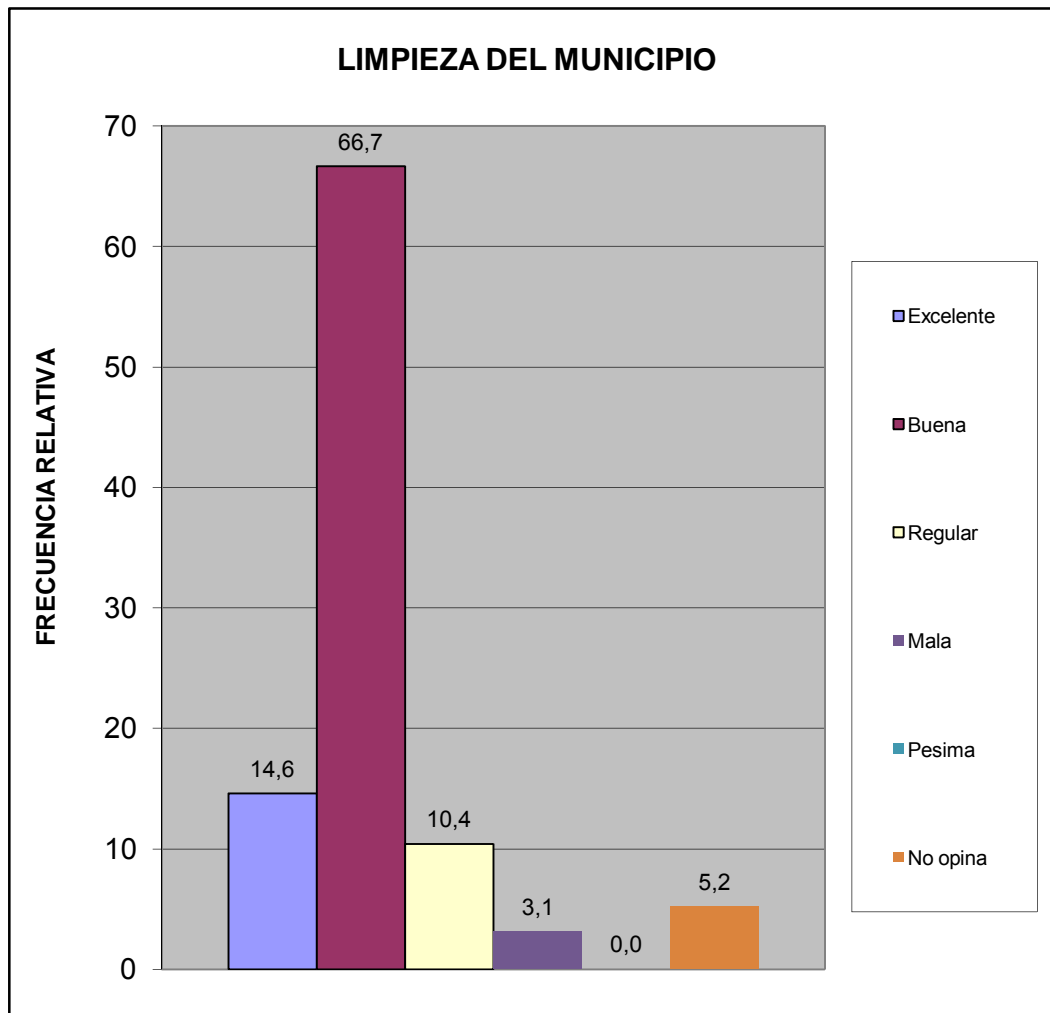

¿Qué percepción tiene usted acerca del mantenimiento de parques, plazas y las áreas de dominio público?	fa	%
Excelente	17	17,7
Buena	59	61,5
Regular	15	15,6
Mala	3	3,1
Pesima	1	1,0
No opina	1	1,0
TOTAL	96	100

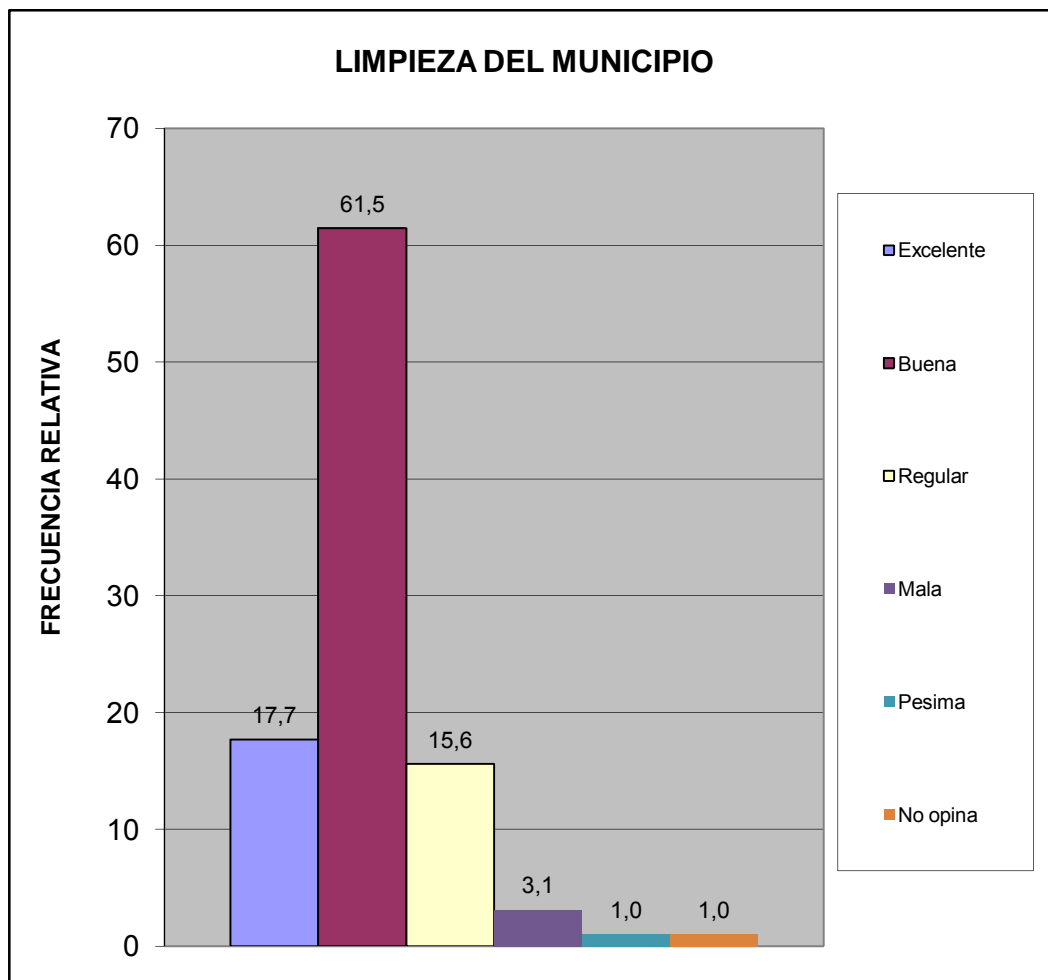

¿En su comunidad tienen alguno de estos problemas con el servicio de aseo urbano?	fa	%
El camión pasa muy pocas veces	7	6,4
El camión no tiene días fijos para pasar	5	4,5
El camión no llega a la hora que le corresponde	5	4,5
Dejan la basura regada en la calle	6	5,5
Dejan muy hediondo el ambiente cuando pasan	12	10,9
La cuadrilla pide dinero	3	2,7
La cuadrilla es grosera con los vecinos	3	2,7
Otro	0	0,0
No Tiene Problemas con el Servicio de Aseo Urbano	69	62,7
TOTAL	110	100

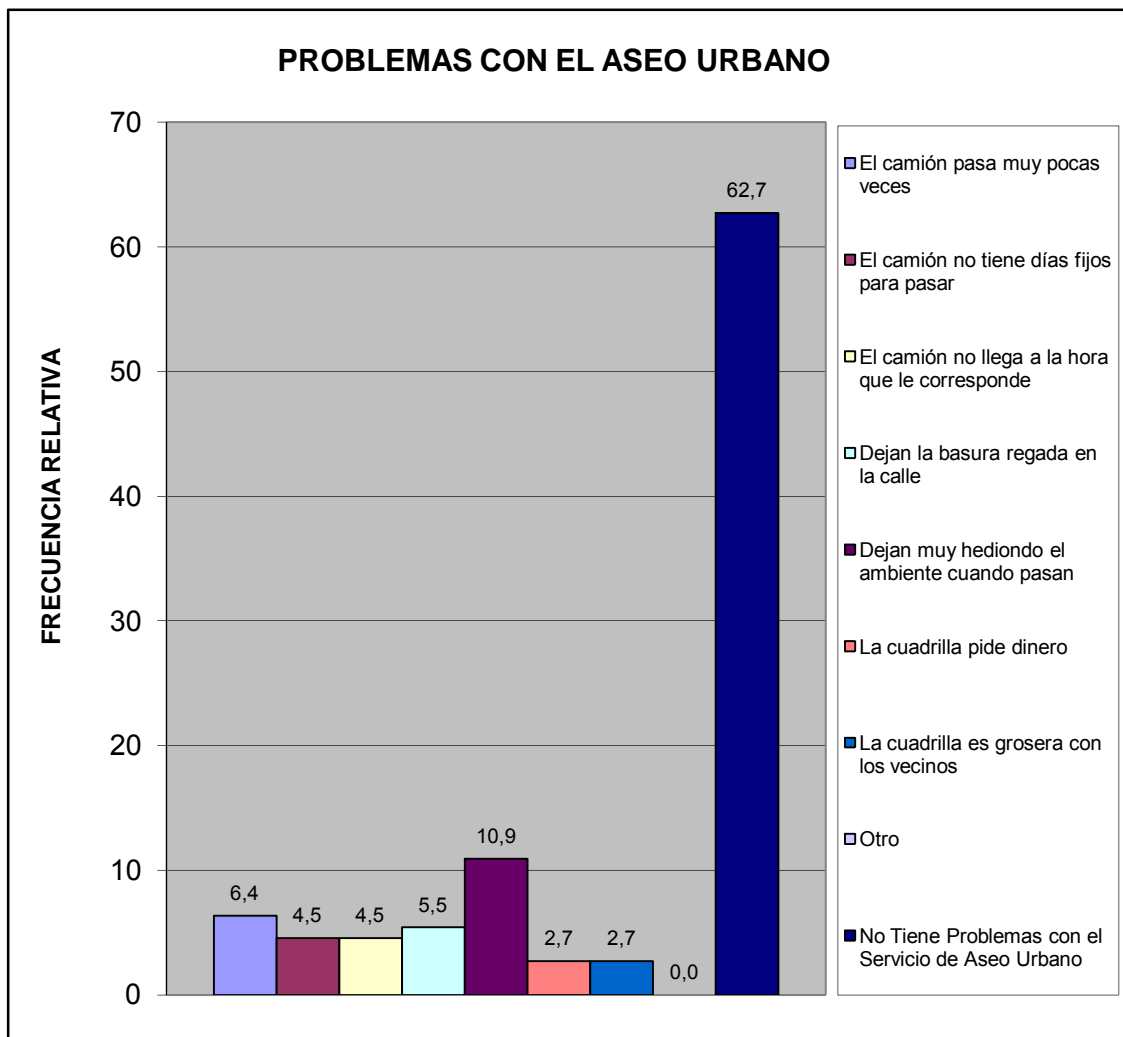

¿En su comunidad han tenido alguno de estos problemas con el tendido eléctrico?	fa	%
Exceso de cables conectados a los postes	9	9,0
Obstrucción por cableado muy bajo	4	4,0
Ramas de arboles enredadas en el cableado	3	3,0
Tendido eléctrico obsoleto	3	3,0
Poca cantidad de transformadores	5	5,0
Otro	0	0,0
No Tiene Problema	76	76,0
TOTAL	100	100

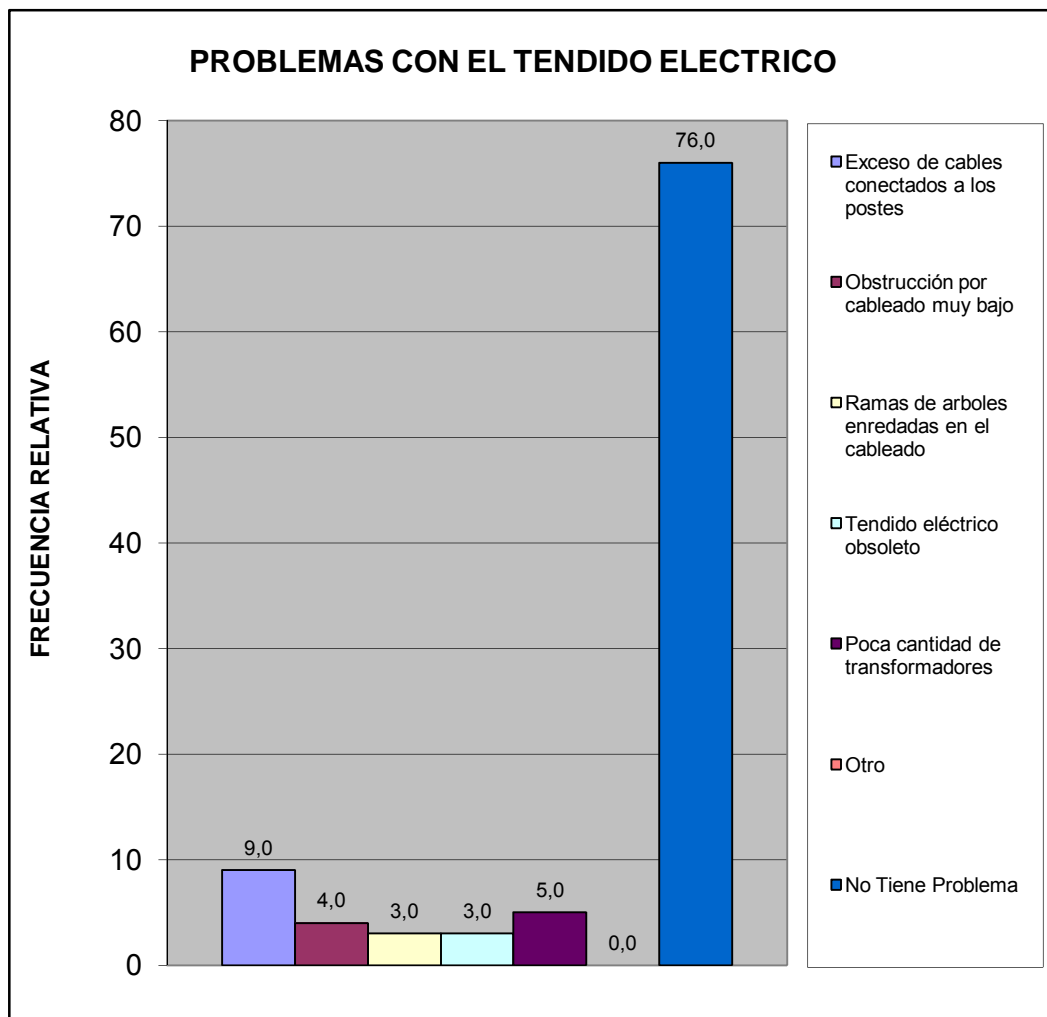

¿En su comunidad tienen alguno de estos problemas con el alumbrado público?	fa	%
Insuficiente numero de postes de luz	22	21,8
Baja intensidad de los bombillos	11	10,9
Postes mal ubicados	4	4,0
Los bombillos no se reponen a tiempo	17	16,8
Los delincuentes rompen los bombillos	0	0,0
Otro	0	0,0
No Tiene Problema con el alumbrado publico	47	46,5
TOTAL	101	100

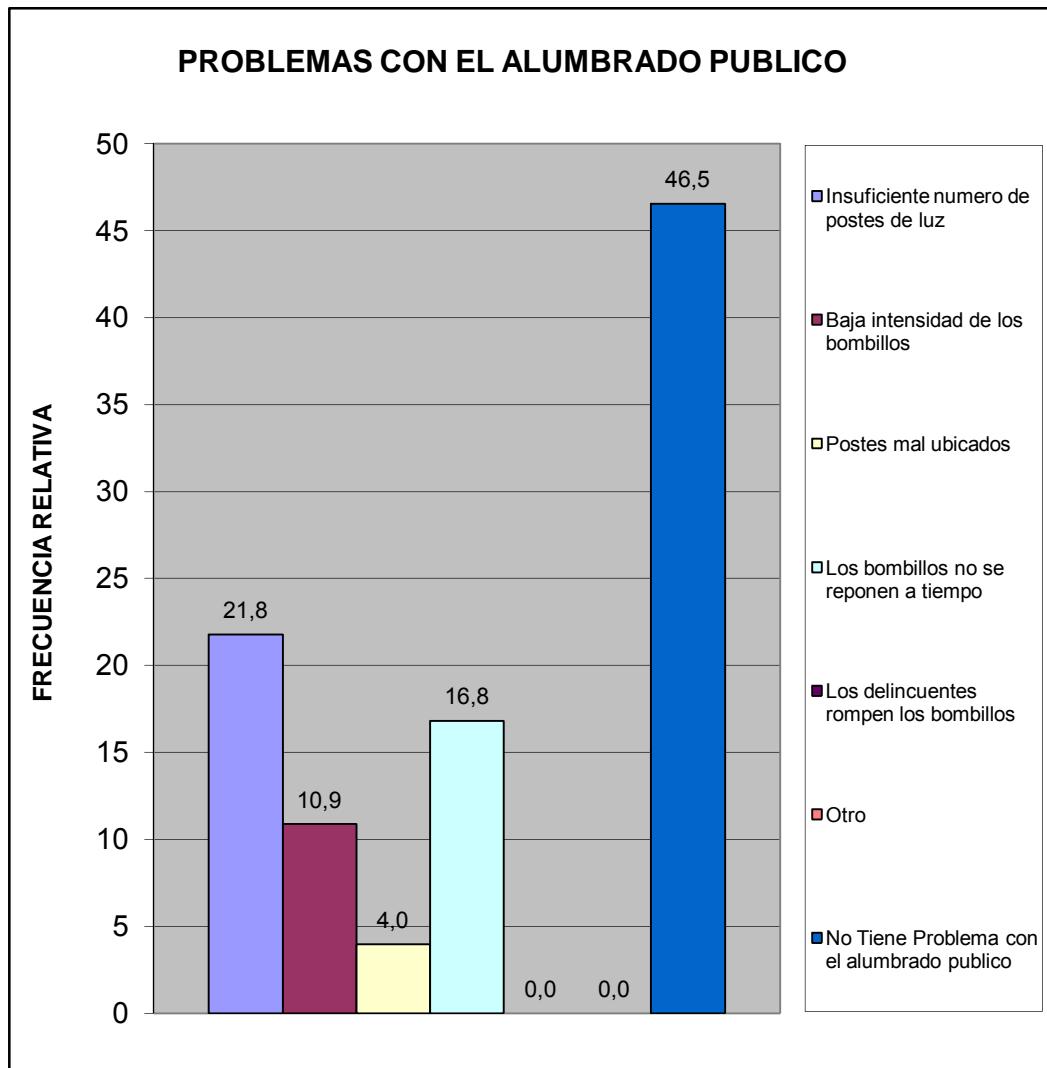

Pobreza Estructural	fa	%
Hogares sin NBI (No Pobre)	94	93,1
Hogares con 1 NBI (Pobres)	7	6,9
Hogares con ≥ 2 NBI (Pobre extremo)	0	0,0
TOTAL	101	100

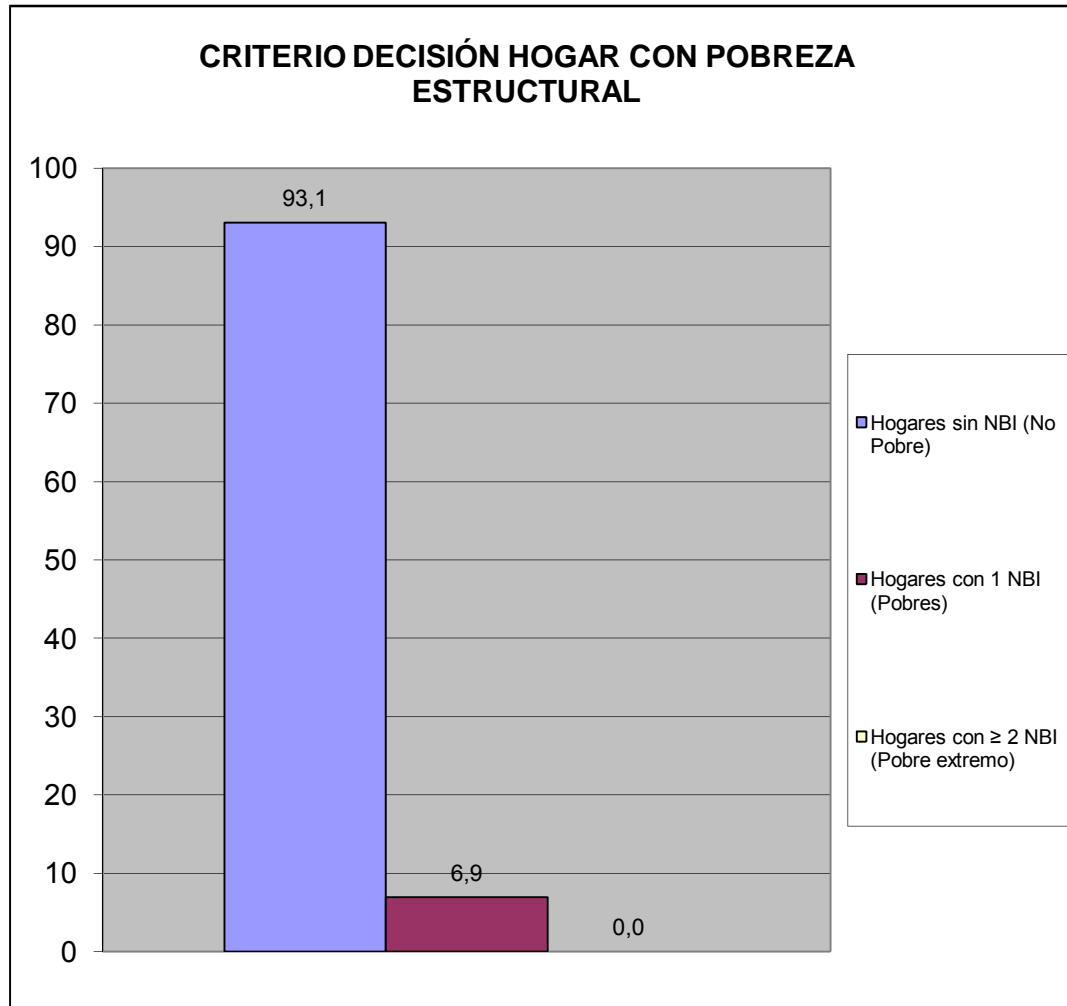

V.- MOVILIDAD Y MEDIOS DE TRANSPORTE.

¿Cuál medio de transporte que más utilizan los miembros del hogar?	fa	%
Autobús Publico	39	38,6
Vehículo particular	59	58,4
Motocicleta	0	0,0
Bicicleta	0	0,0
Caminando	1	1,0
Ruta de Trabsporte de la Alcaldia de san Diego	1	1,0
Otro	1	1,0
TOTAL	101	100

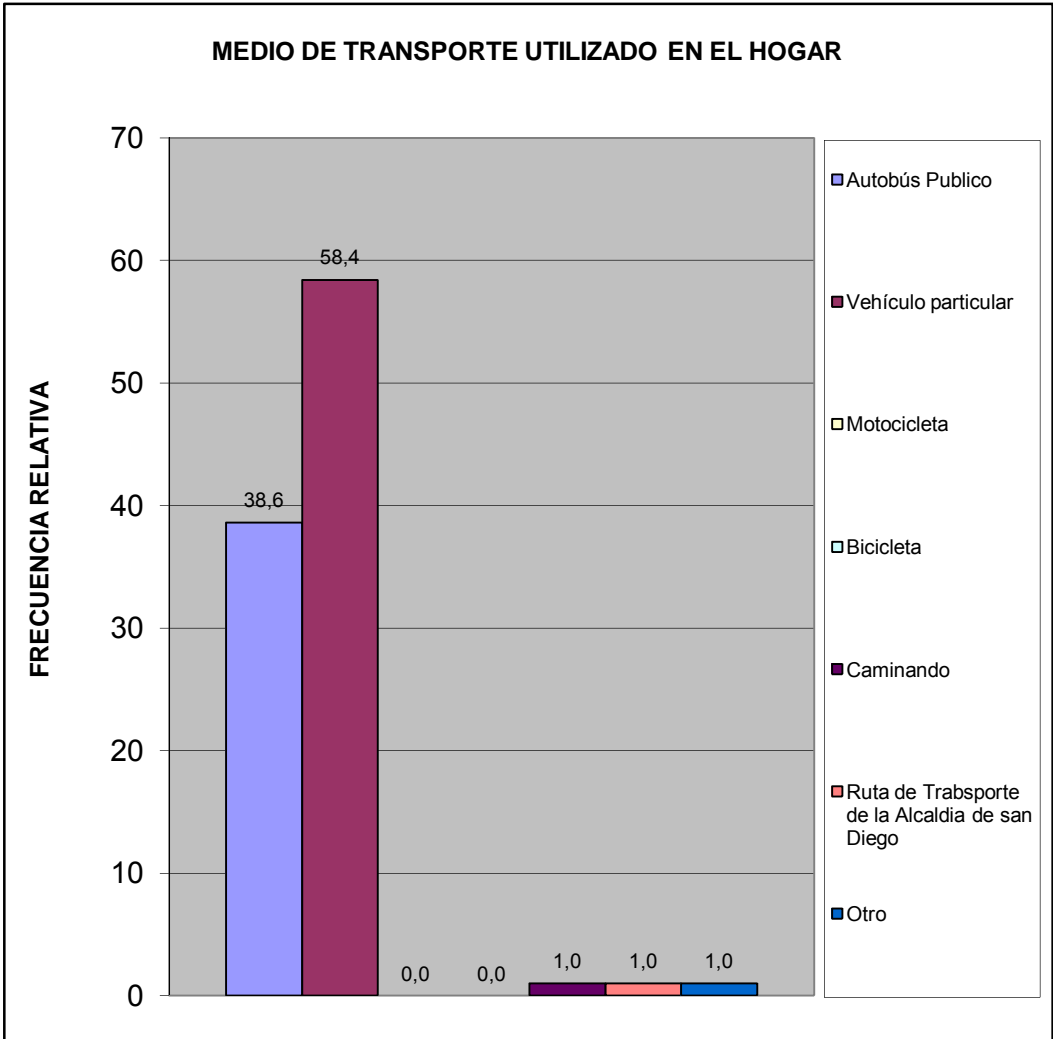

Utilizarían la bicicleta para ir:	fa	%
A la Escuela, Liceo ó Universidad	6	6,3
Al Trabajo	2	2,1
De Compras	5	5,3
De Paseo	13	13,7
Hacer Deporte	22	23,2
Otro	1	1,1
No la utilizaría	46	48,4
TOTAL	95	100

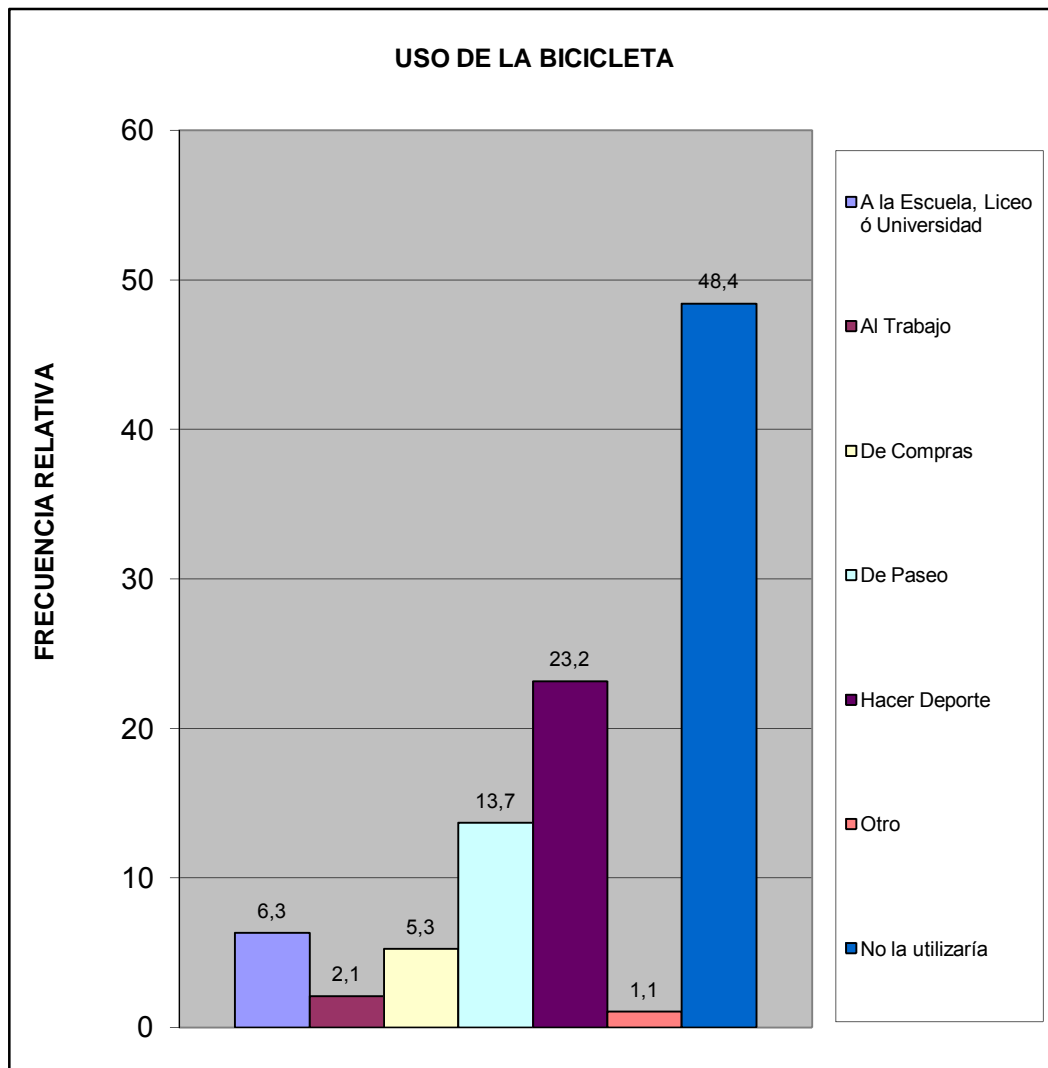

VI.- TRANSPORTE PÚBLICO.

¿Cuántos minutos debe caminar para llegar a la parada de autobús más próxima de su vivienda?	fa	%
Hasta 5 minutos	39	39,0
De 6 a 10 minutos	13	13,0
De 11 a 20 minutos	8	8,0
Mas de 21 minutos	0	0,0
Ningún miembro del hogar usa transporte público	33	33,0
No sabe	7	7,0
TOTAL	100	100

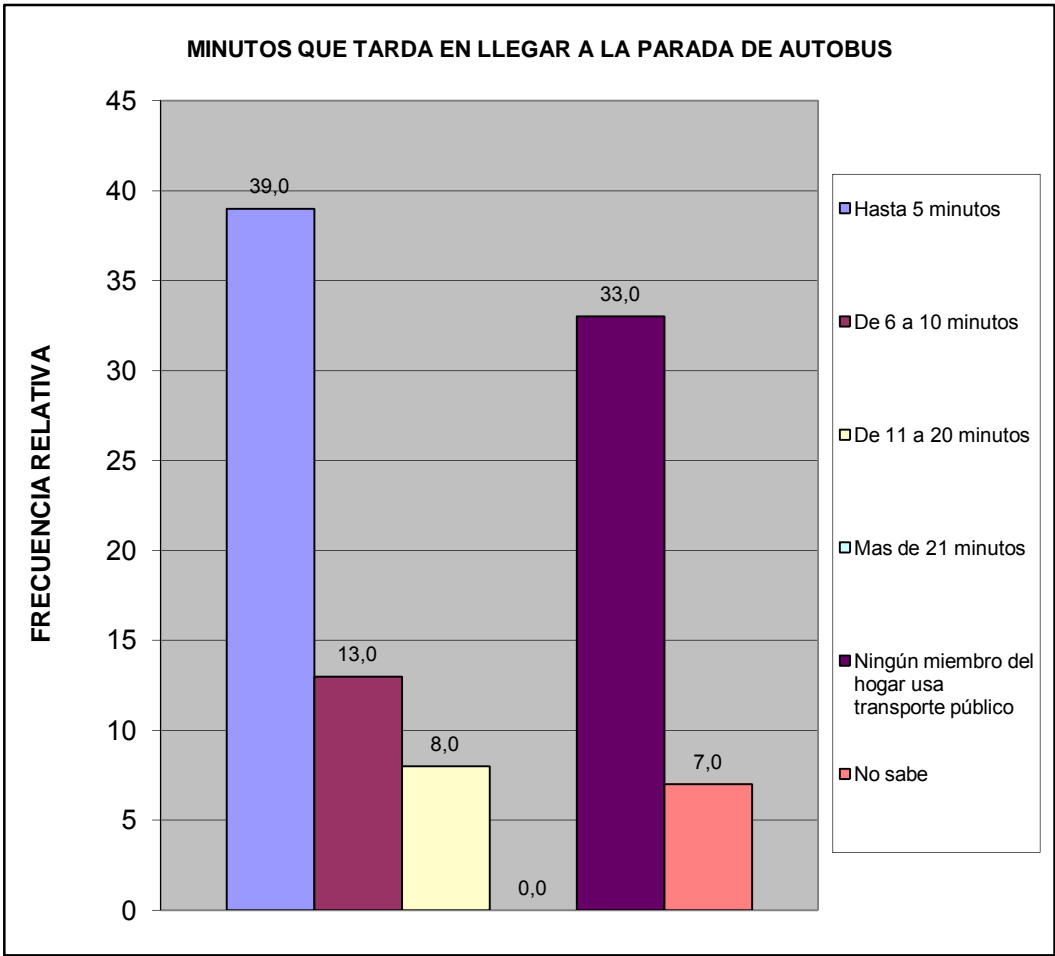

¿Cuál es el tiempo aproximado de espera en la parada hasta que llega el autobús o la camioneta?	fa	%
Hasta 3 minutos	28	27,7
De 4 a 15 minutos	29	28,7
De 16 a 30 minutos	2	2,0
Mas de 31 minutos	1	1,0
Ningún miembro del hogar usa transporte publico	33	32,7
No Sabe	8	7,9
TOTAL	101	100

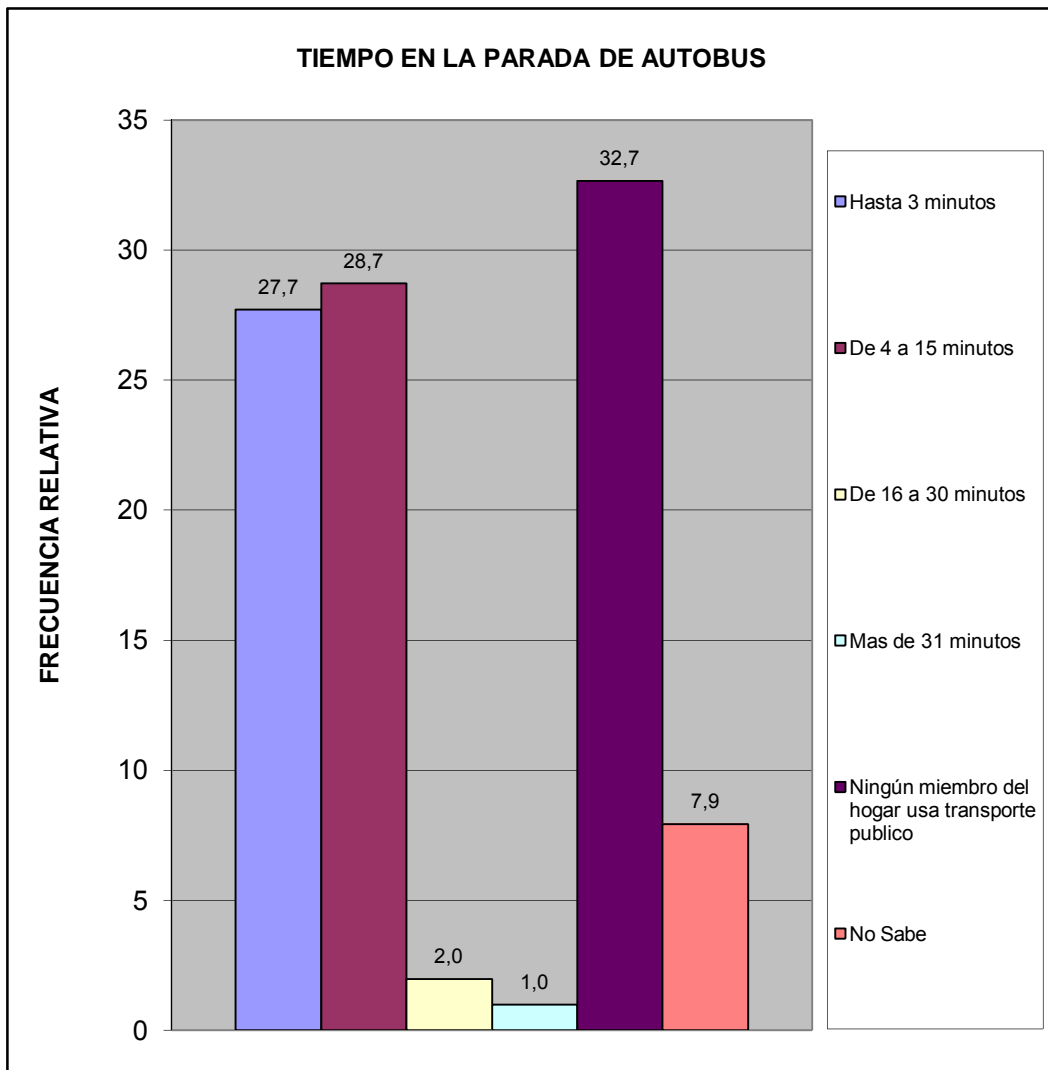

¿Cuál es el problema más importante que afronta el transporte público?	fa	%
La inseguridad dentro de la unidad (atracos, robos, agresiones físicas)	36	20,6
La falta de limpieza	14	8,0
El tiempo que tardan en llegar al destino	12	6,9
El tiempo que se tarda esperándolos en la parada	10	5,7
El mal estado de la unidad	15	8,6
La ciudad ha crecido y se siguen manteniendo las mismas rutas	12	6,9
La falta de supervisión del servicio de transporte	9	5,1
Maltrato de los operadores a los usuarios del sistema	14	8,0
Otro	3	1,7
Ningún miembro del hogar usa transporte publico	36	20,6
No Sabe	14	8,0
TOTAL	175	100

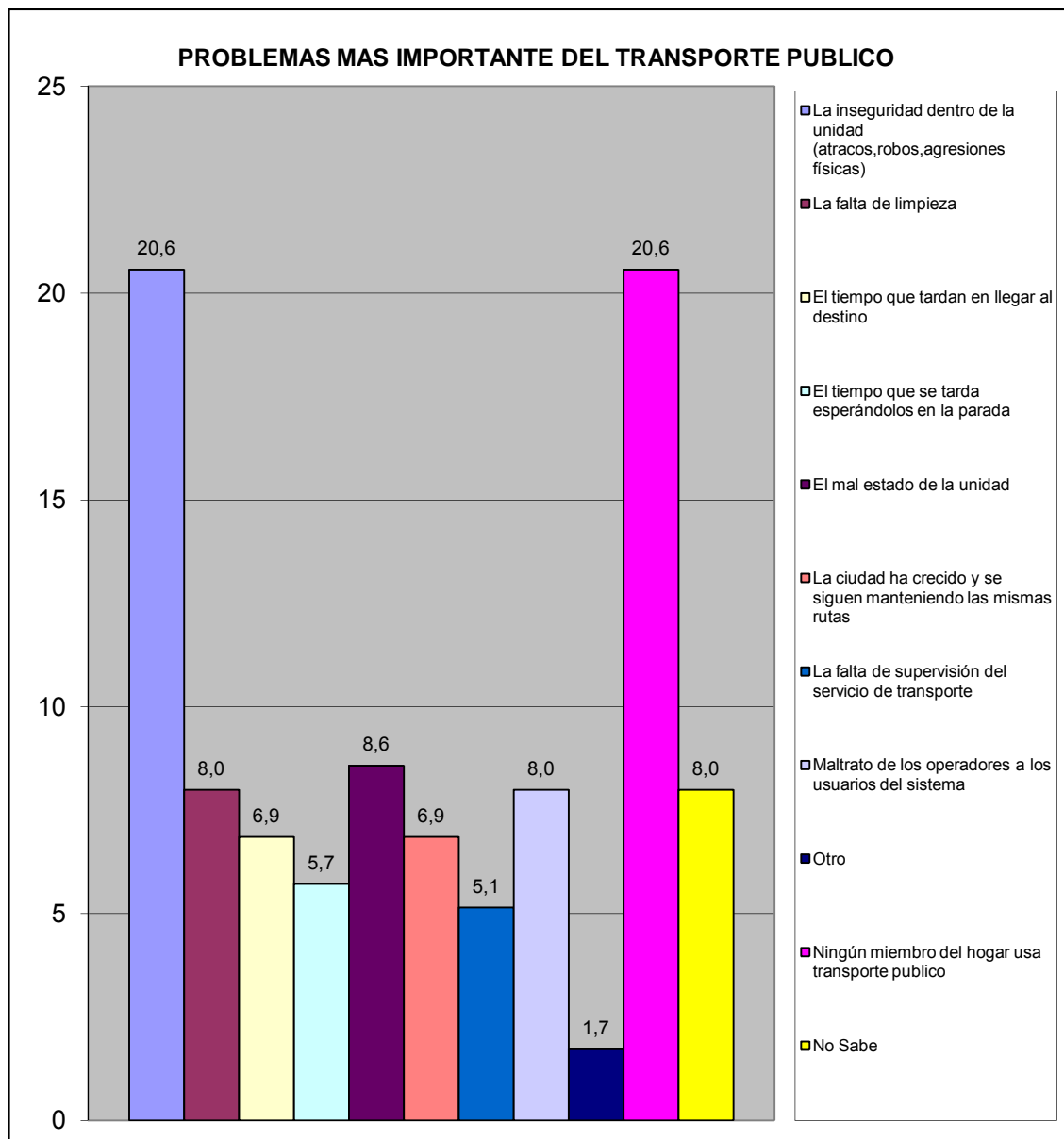

VII.- SEGURIDAD PÚBLICA.

¿En la comunidad donde está ubicada su vivienda existe un módulo policial?	fa	%
Si	33	32,7
No	61	60,4
No sabe	5	5,0
No responde	2	2,0
TOTAL	101	100

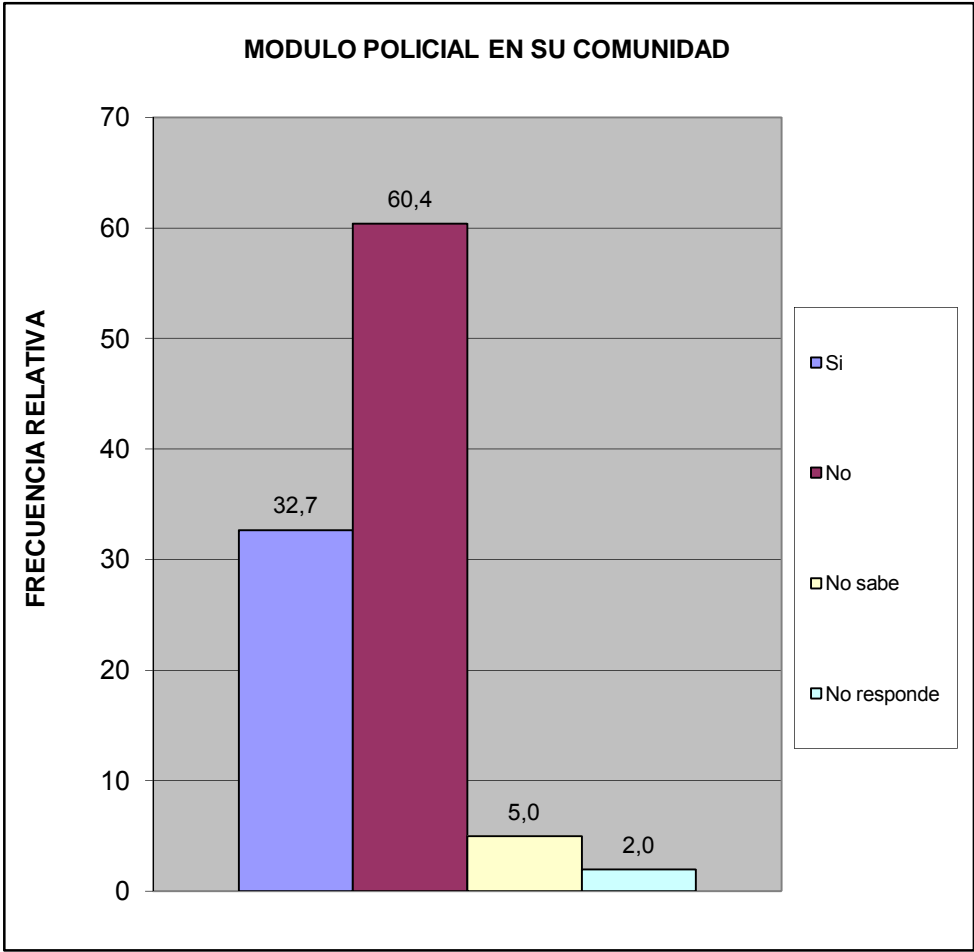

¿Cuántos minutos le toma llegar caminando al módulo policial más cercano?	fa	%
Hasta 15 minutos	24	23,8
De 16 a 30 minutos	19	18,8
Mas de 31 minutos	6	5,9
No hay modulo policial cercano	42	41,6
No sabe	10	9,9
No responde	0	0,0
TOTAL	101	100

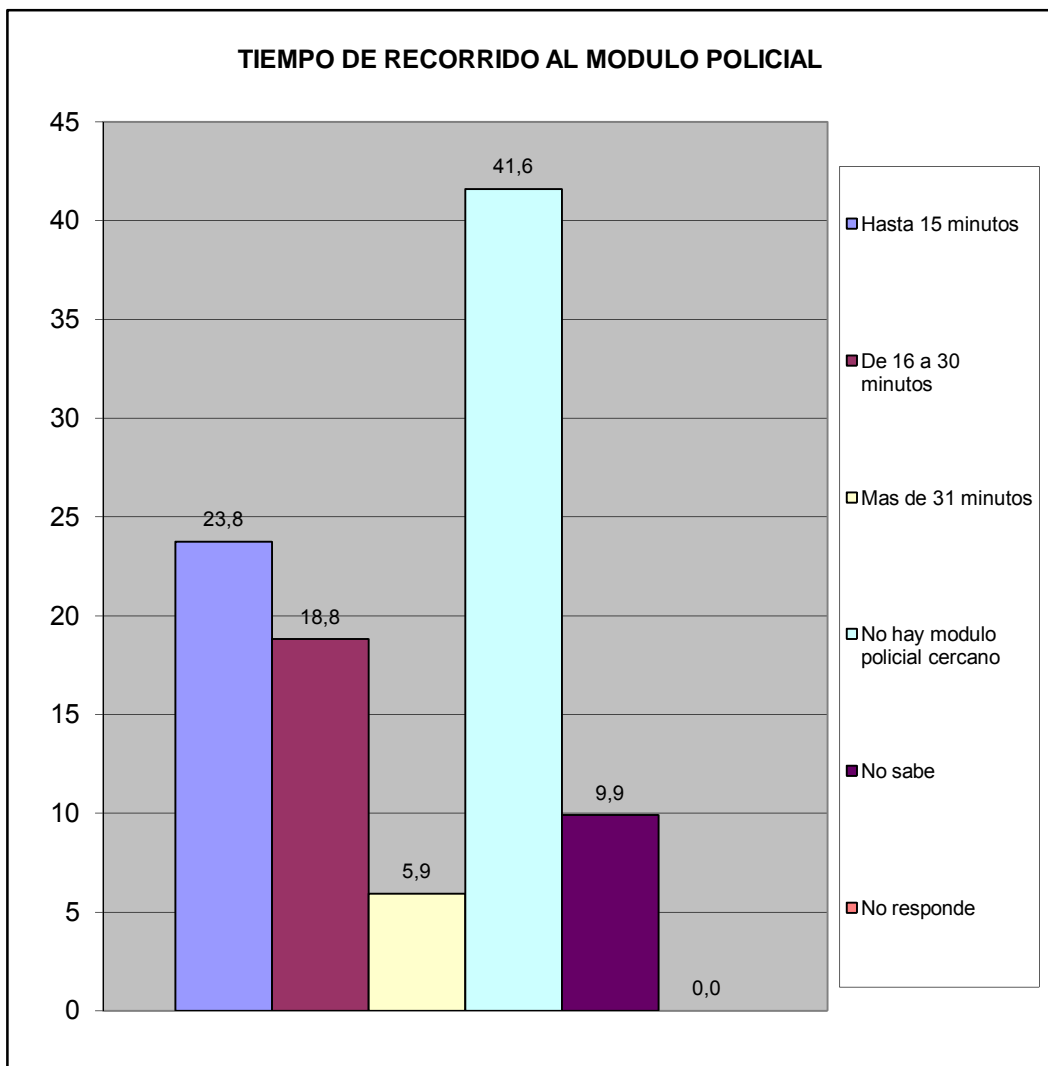

¿Con que frecuencia la policía patrulla en la calle donde está ubicada su vivienda?	fa	%
Diario	56	55,4
Interdiario	20	19,8
Semanal	18	17,8
No patrullan	5	5,0
No sabe	1	1,0
No responde	1	1,0
TOTAL	101	100

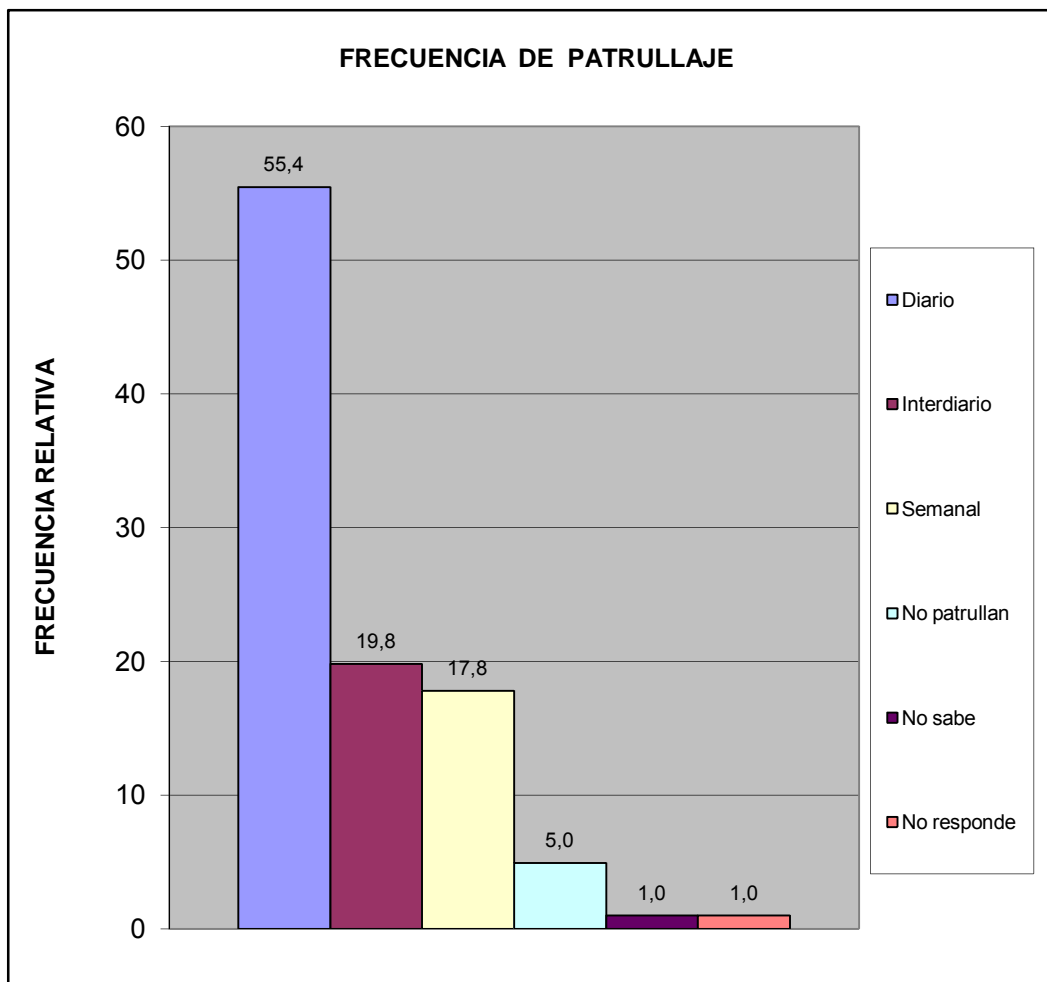

¿En los ultimos seis meses se han cometido delitos en su comunidad?	fa	%
Si	29	28,7
No	59	58,4
No sabe	11	10,9
No Responde	2	2,0
Total	101	100

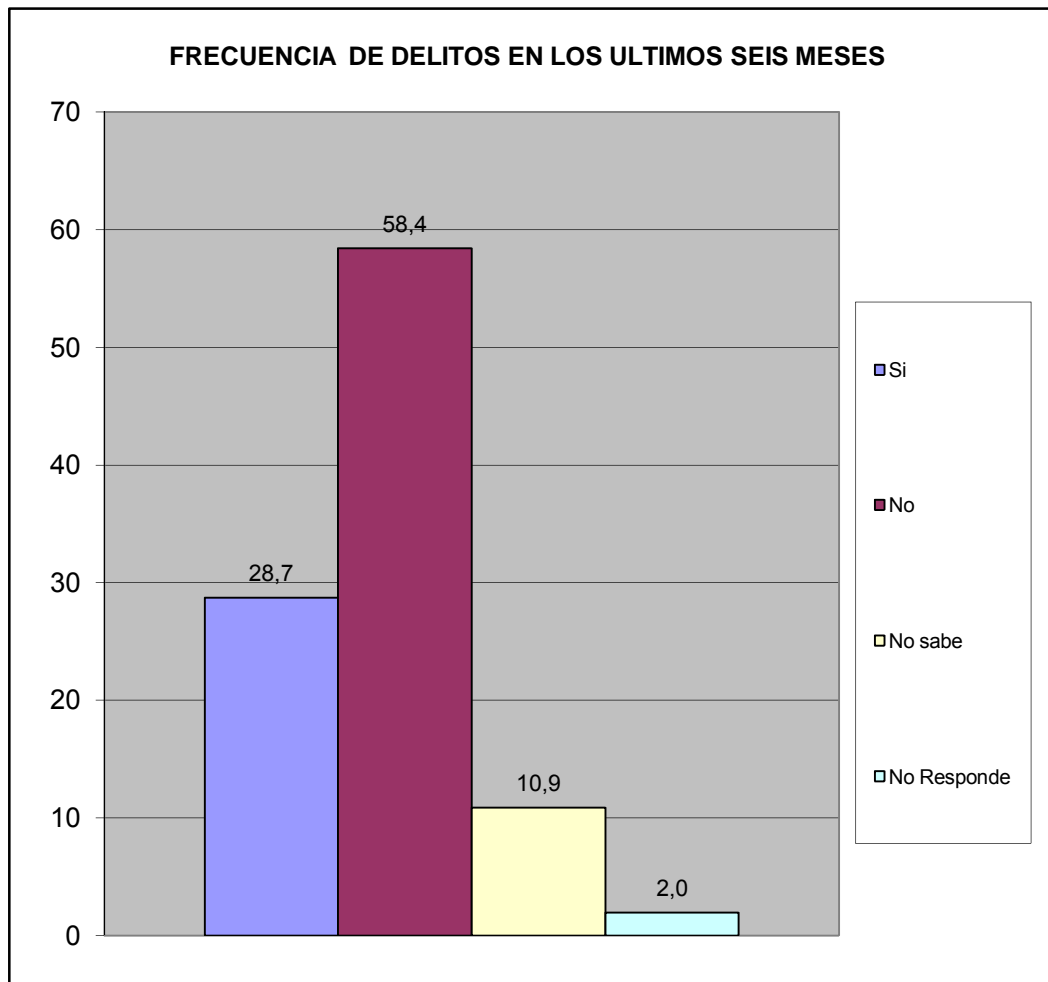

¿Ha presentado usted alguna denuncia ante los organismos competentes?	fa	%
Si	3	10,3
No	26	89,7
TOTAL	29	100

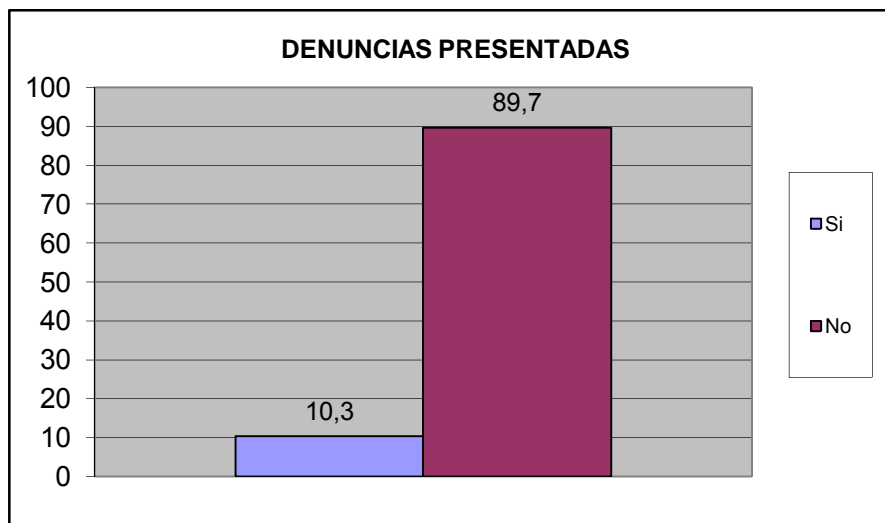

¿Se siente seguro en su vivienda?	fa	%
Si	90	91,8
No	6	6,1
No Sabe	1	1,0
No Responde	1	1,0
TOTAL	98	100

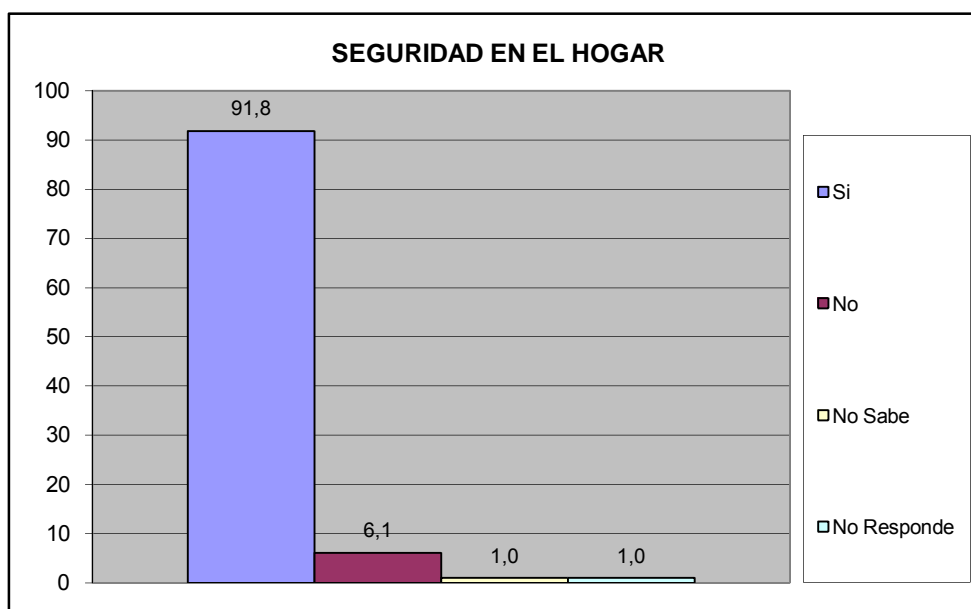

¿Se siente seguro en su calle?	fa	%
Si	81	82,7
No	15	15,3
No Sabe	1	1,0
No Responde	1	1,0
TOTAL	98	100

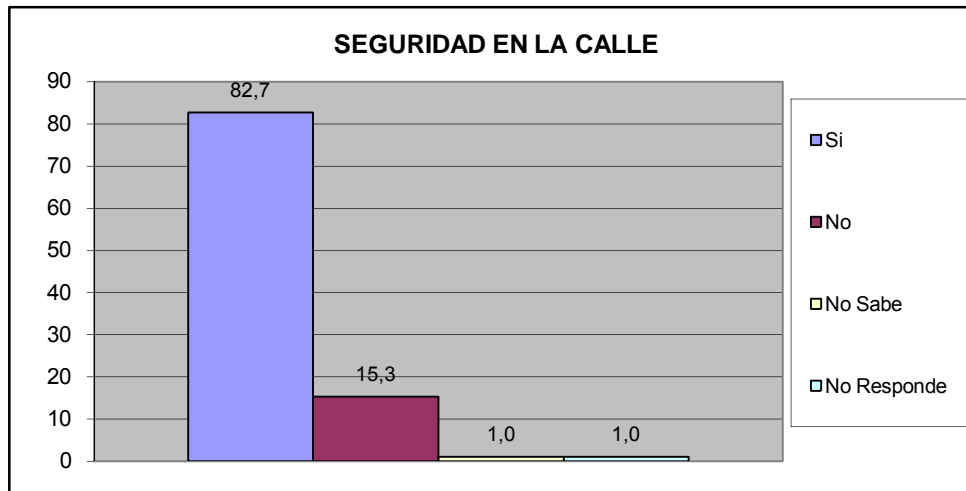

¿Se siente seguro en su Comunidad?	fa	%
Si	74	75,5
No	21	21,4
No Sabe	2	2,0
No Responde	1	1,0
TOTAL	98	100

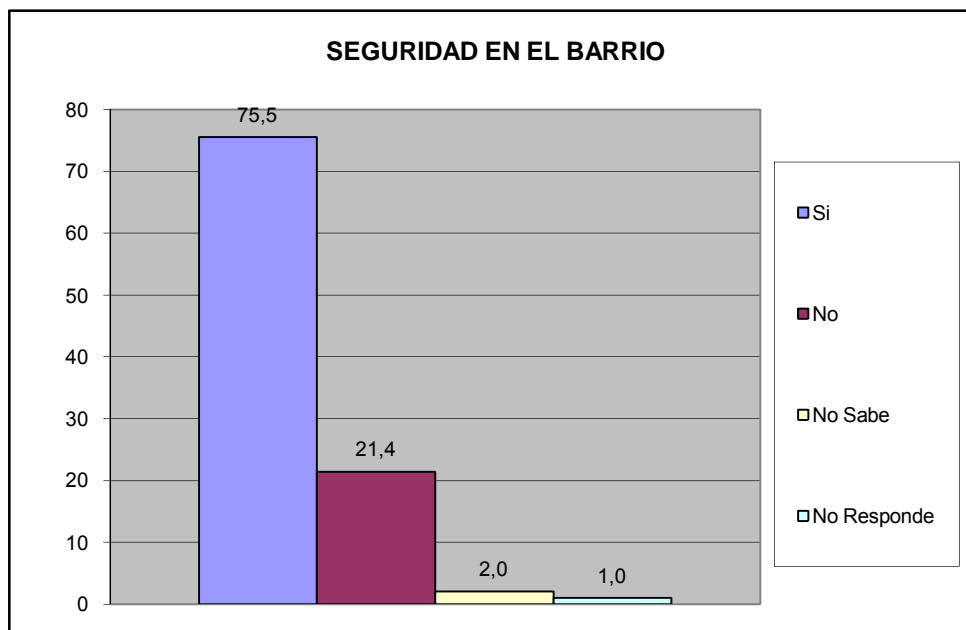

¿Siente que los niños están seguros en la calle?	fa	%
Si	53	54,1
No	42	42,9
No Sabe	2	2,0
No Responde	1	1,0
TOTAL	98	100

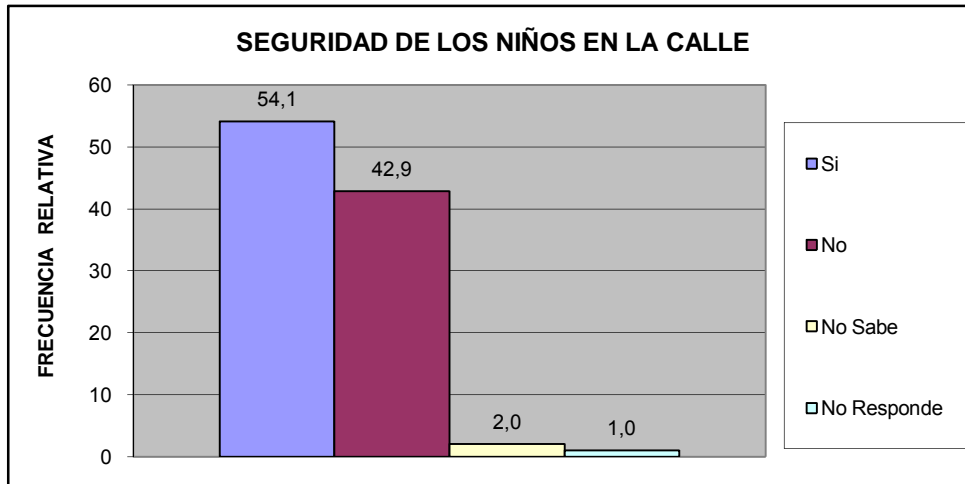

¿siente que los niños están seguros en su barrio?	fa	%
Si	38	38,8
No	56	57,1
No Sabe	3	3,1
No Responde	1	1,0
TOTAL	98	100

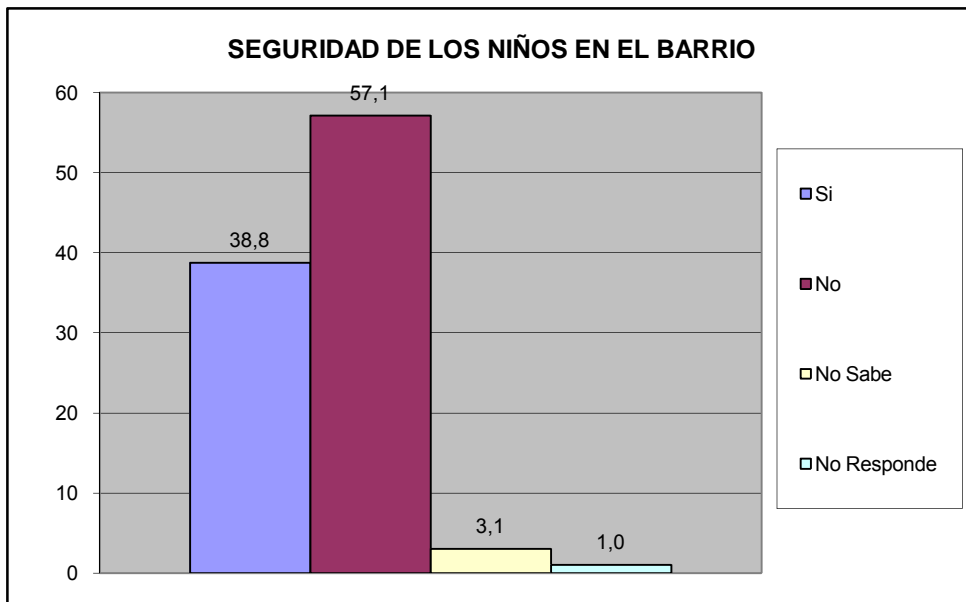

¿Su casa ha sido robada en los últimos 6 meses?	fa	%
Si	11	11,2
No	85	86,7
No Sabe	1	1,0
No Responde	1	1,0
TOTAL	98	100

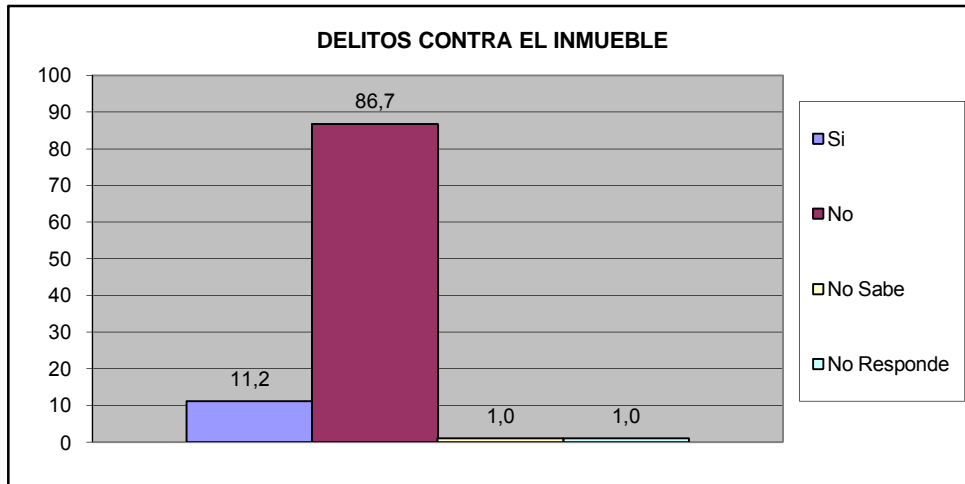

¿Ha sido agredido físicamente por algún vecino en su calle en los últimos seis meses?	fa	%
Si	6	6,1
No	90	91,8
No Sabe	1	1,0
No Responde	1	1,0
TOTAL	98	100

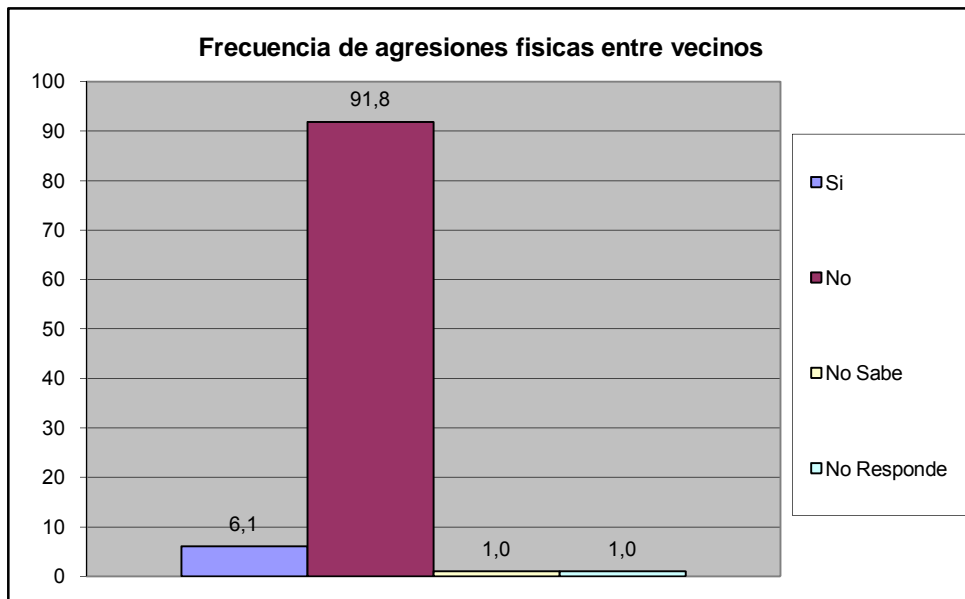

¿Ha sido agredido físicamente en sus barrio en los últimos seis meses?	fa	%
Si	2	2,0
No	94	95,9
No Sabe	1	1,0
No Responde	1	1,0
TOTAL	98	100

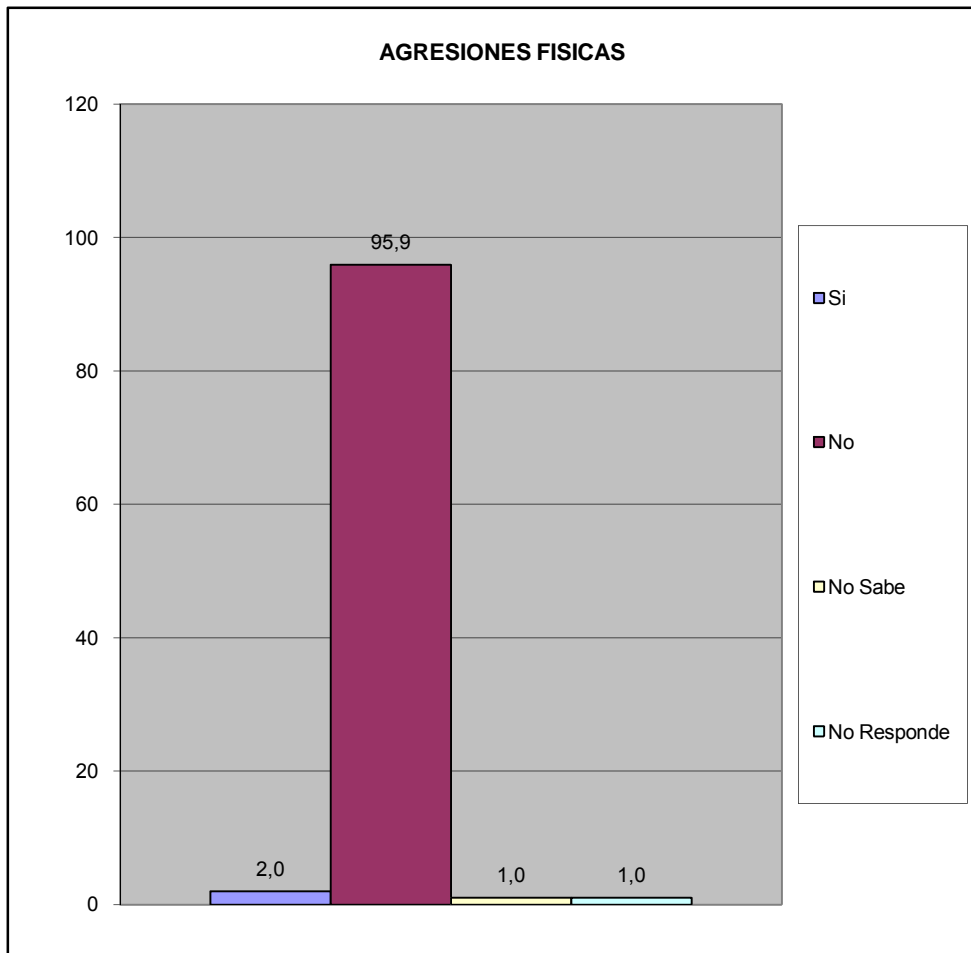

¿Ha solicitado y/o recibido servicio de bomberos y/o ambulancias por parte de la Fundación Cuerpo de Bomberos de San Diego?	fa	%
Si	11	10,9
No	83	82,2
No Sabe	4	4,0
No Responde	3	3,0
TOTAL	101	100

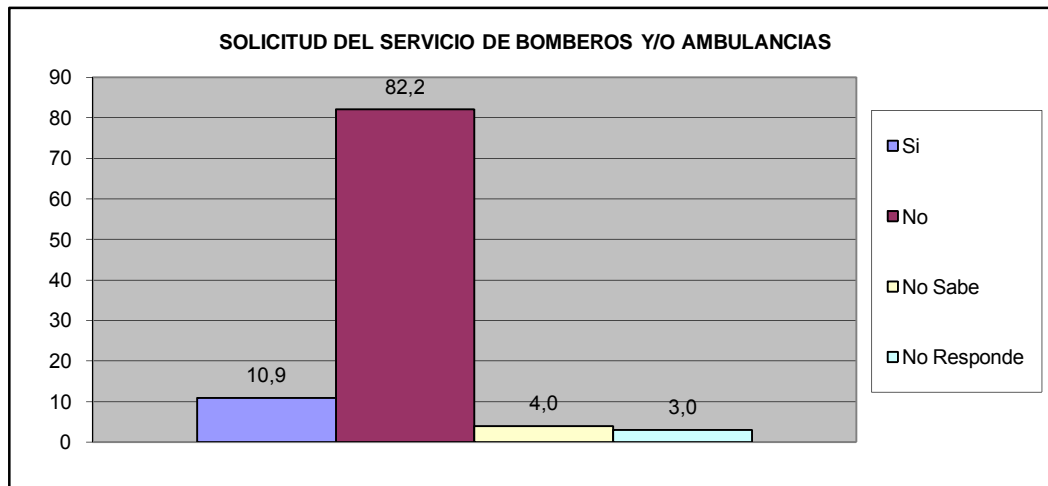

¿En Caso de ser positivo, quedo satisfecho con el servicio recibido por parte de la Fundación Cuerpo de Bomberos de San Diego?	fa	%
Si	91	90,1
No	2	2,0
No Sabe	5	5,0
No Responde	3	3,0
TOTAL	101	100

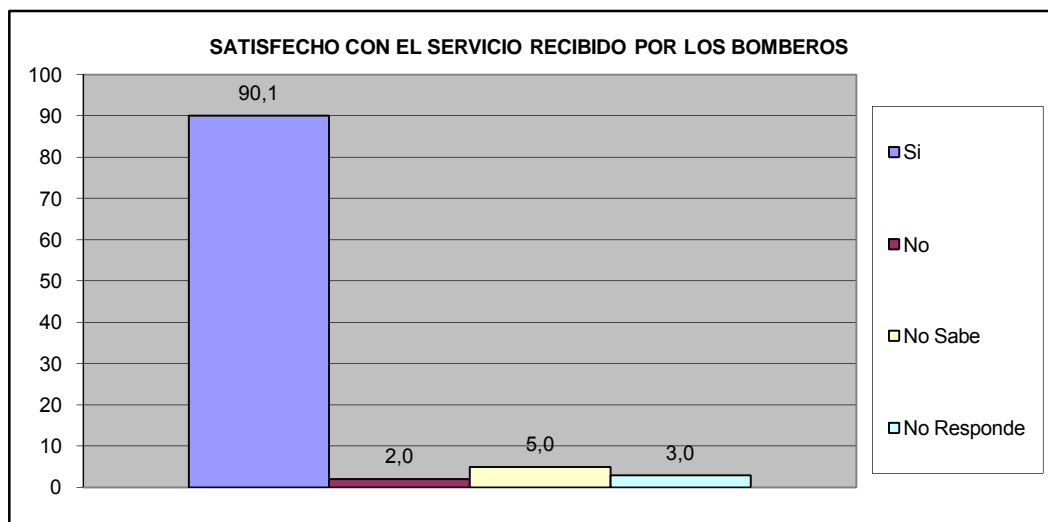

VIII.- EDUCACIÓN.

¿A cuanto tiempo caminando desde su hogar se encuentra la Guarderia mas cercana?	fa	%
Hasta 15 Minutos	69	69,0
De 16 a 30 Minutos	11	11,0
Mas de 30 Minutos	1	1,0
No existe ninguno en su casa	3	3,0
No Sabe	13	13,0
No Responde	3	3,0
TOTAL	100	100

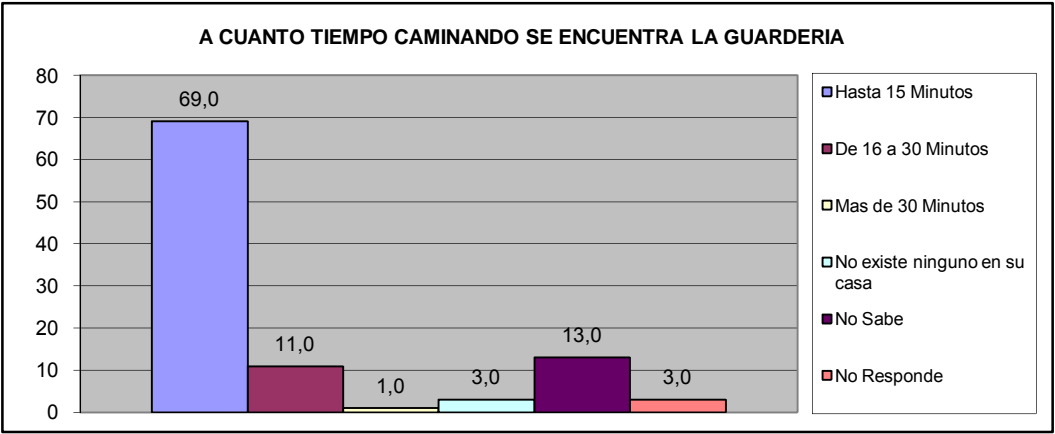

¿A cuanto tiempo caminando desde su hogar se encuentra el Preescolar mas cercano?	fa	%
Hasta 15 Minutos	70	70,0
De 16 a 30 Minutos	14	14,0
Mas de 30 Minutos	2	2,0
No existe ninguno en su casa	1	1,0
No Sabe	10	10,0
No Responde	3	3,0
TOTAL	100	100

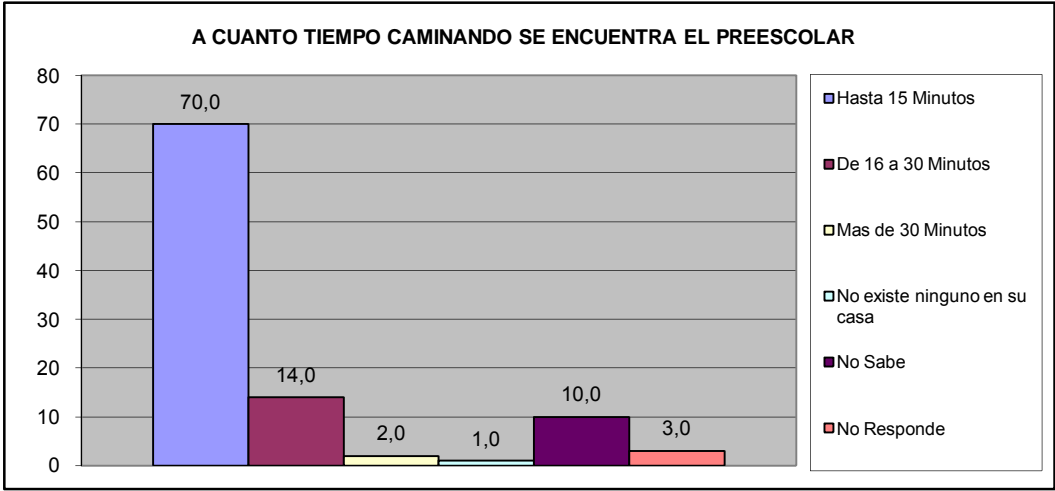

¿A cuanto tiempo caminando desde su hogar se encuentra la Escuela Basica (1° a 6° grado) mas cercana?	fa	%
Hasta 15 Minutos	30	30,0
De 16 a 30 Minutos	36	36,0
Mas de 30 Minutos	11	11,0
No existe ninguno en su casa	9	9,0
No Sabe	10	10,0
No Responde	4	4,0
TOTAL	100	100

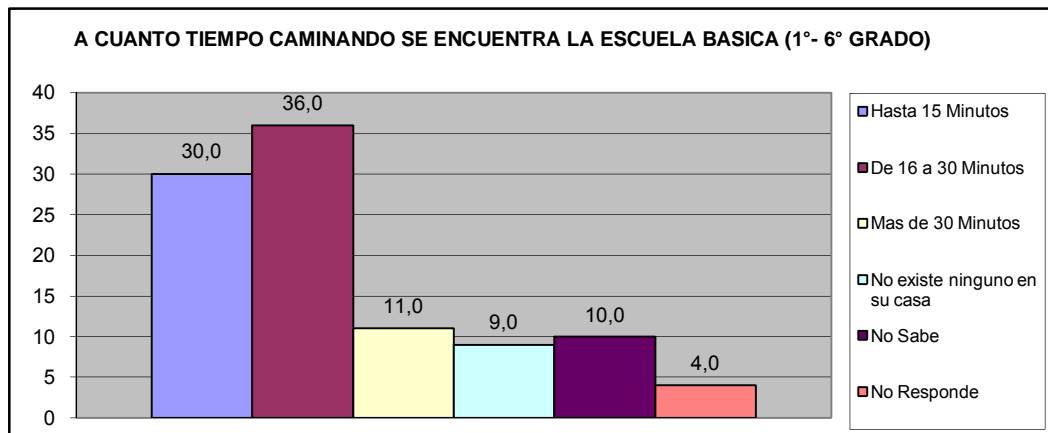

¿A cuanto tiempo caminando desde su hogar se encuentra la Escuela Basica (7° a 9° grado) mas cercana?	fa	%
Hasta 15 Minutos	34	34,0
De 16 a 30 Min.	31	31,0
Mas de 30 Min	14	14,0
No existe ninguno en su casa	9	9,0
No Sabe	8	8,0
No Responde	4	4,0
TOTAL	100	100

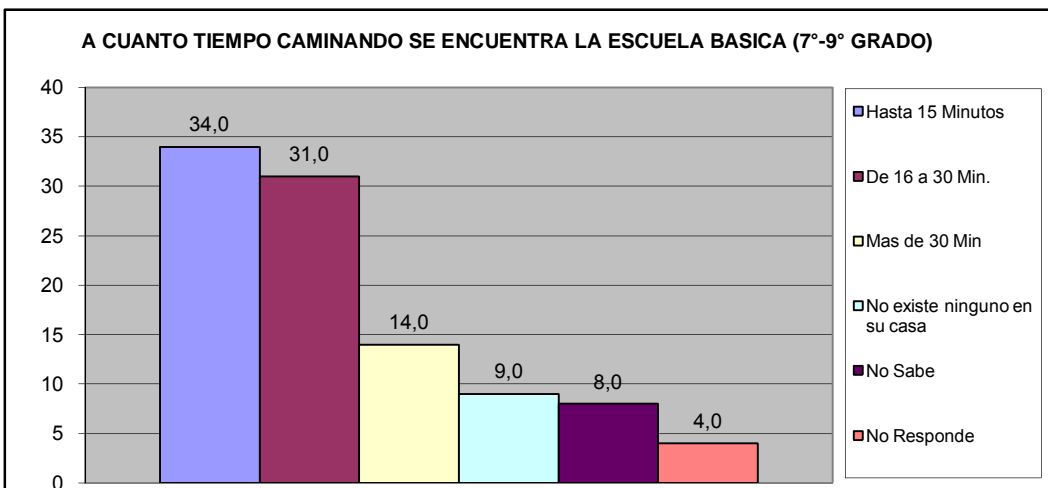

¿A cuanto tiempo caminando desde su hogar se encuentra el Ciclo Diversificado (4º y 5º año) mas cercano?	fa	%
Hasta 15 Minutos	30	30,0
De 16 a 30 Min.	31	31,0
Mas de 30 Min	15	15,0
No existe ninguno en su casa	10	10,0
No Sabe	9	9,0
No Responde	5	5,0
TOTAL	100	100

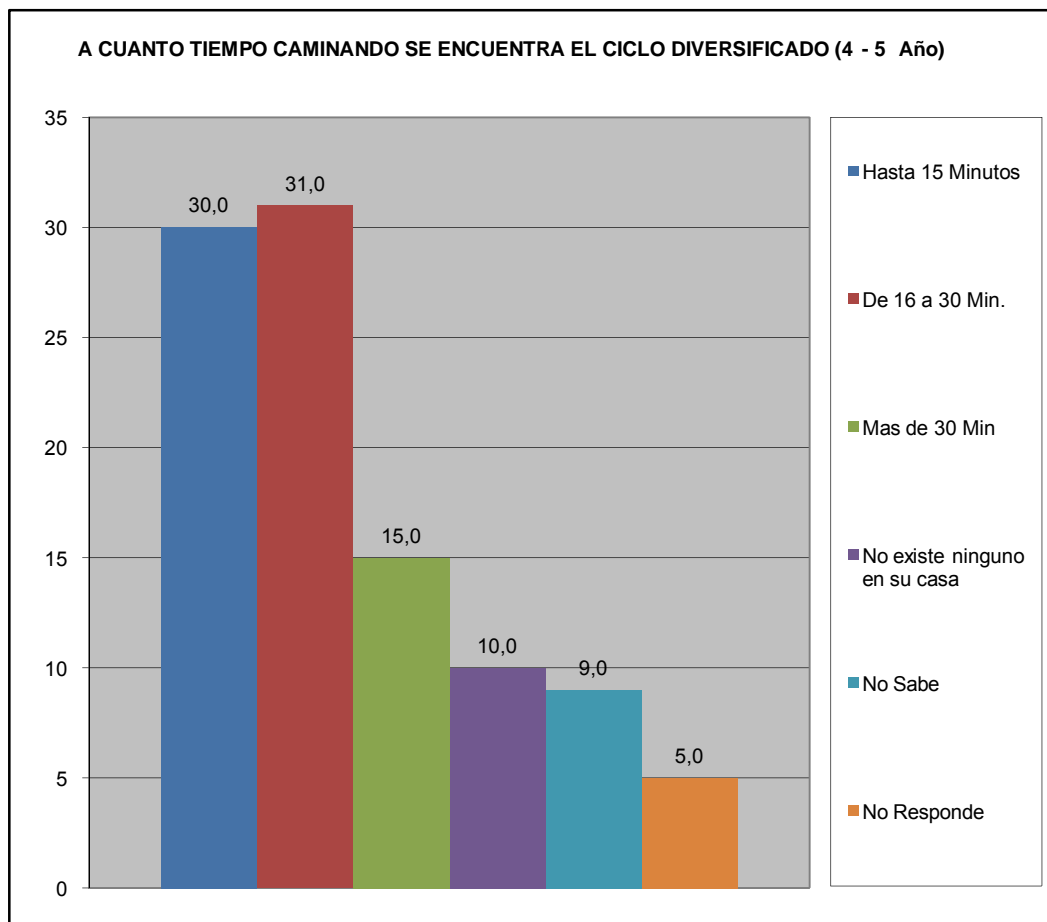

¿Ha tenido dificultades para que algún miembro de su hogar pueda tener acceso al sistema educativo? (indique el más importante).	fa	%
No tiene documentos de identificación	1	1,0
Los centros educativos están lejos de la vivienda que ocupan	2	2,0
Por discriminaciones raciales, sexuales	0	0,0
Resulta costoso cubrir los gastos para los implementos educativos (útiles y uniformes)	0	0,0
La matrícula que cobran es cara	4	4,1
Problemas de aprendizaje (retardo mental, problemas motrices, etc.)	0	0,0
Insuficiencia de centros Educativos	9	9,2
No tienen problemas en tener acceso al sistema educativo	82	83,7
TOTAL	98	100

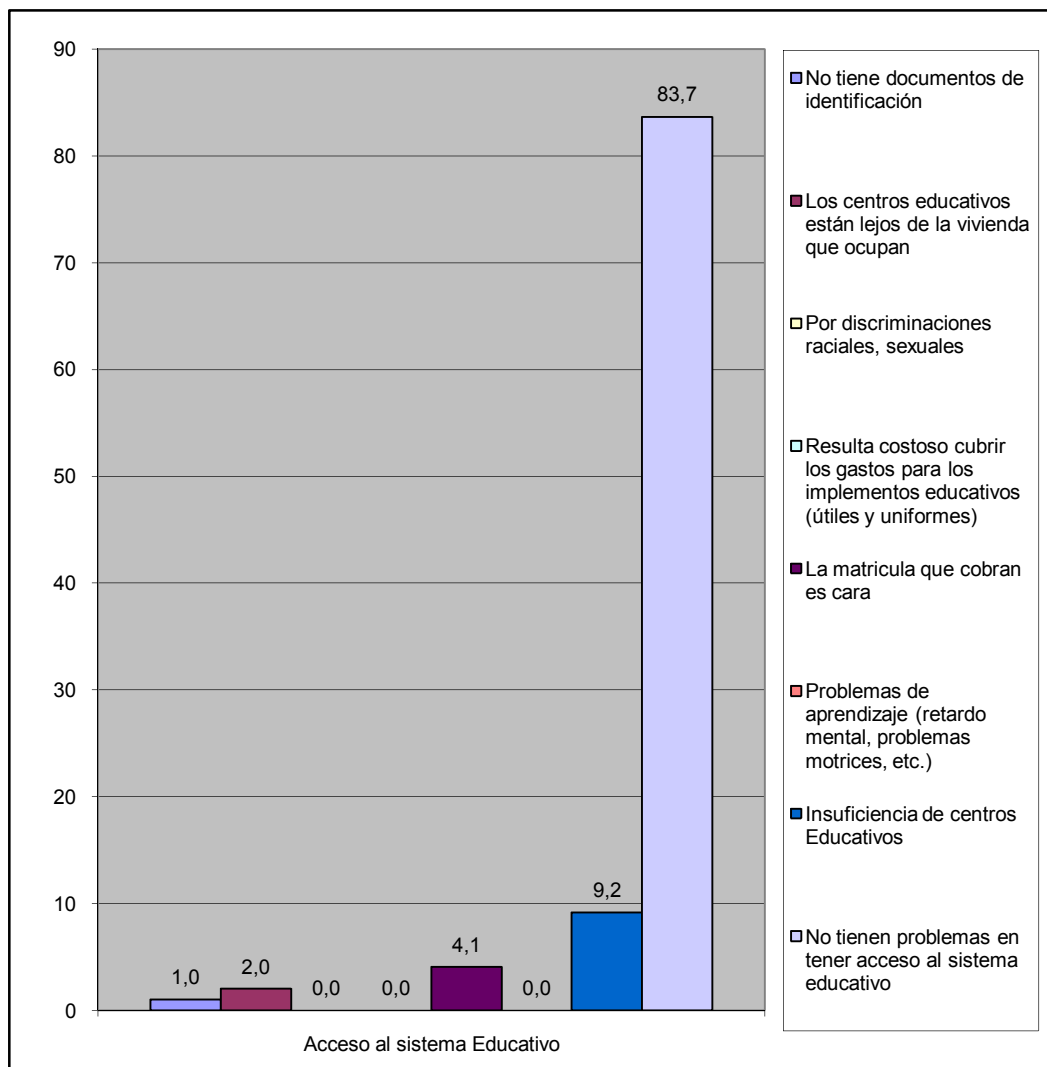

¿Numero de niños en edad escolar que habitan el inmueble?	fa	%
De 3 a 5 años	36	40,0
De 6 a 12 años	54	60,0
Total	90	100

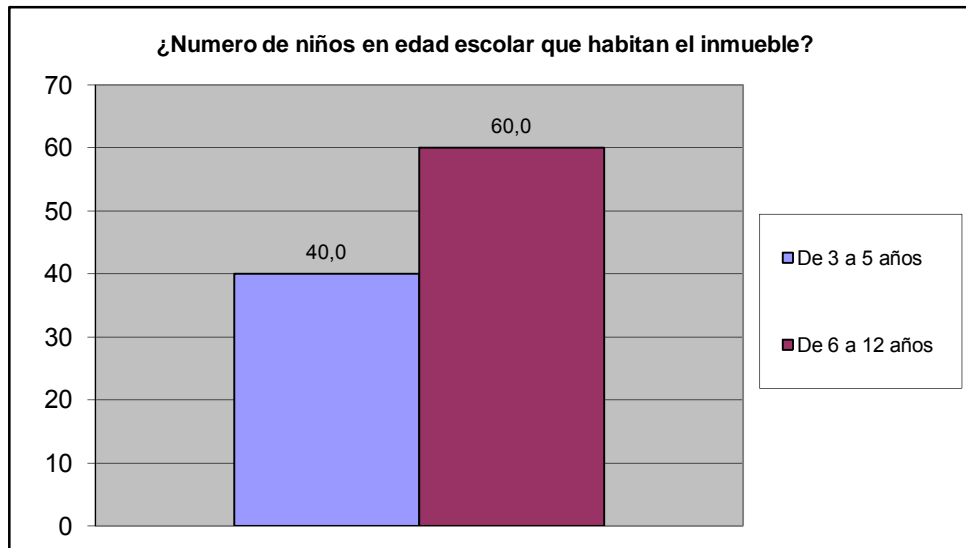

IX.- CAPACIDAD DE ACCESO DEL HOGAR A LOS SERVICIOS DE SALUD

		fa	%
¿Alguna vez Usted o algún miembro de su hogar ha dejado de comprar lentes prescritos debido a su costo?	Si	34	34,7
	No	64	65,3
TOTAL		98	100

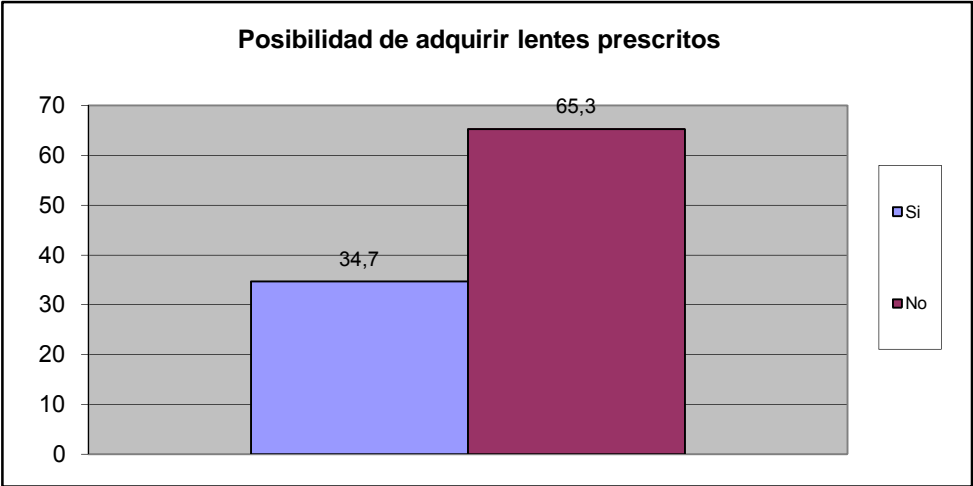

		fa	%
¿Alguna vez usted o algún miembro de su hogar ha dejado de comprar medicinas prescritas debido a su costo?	Si	53	54,1
	No	45	45,9
TOTAL		98	100

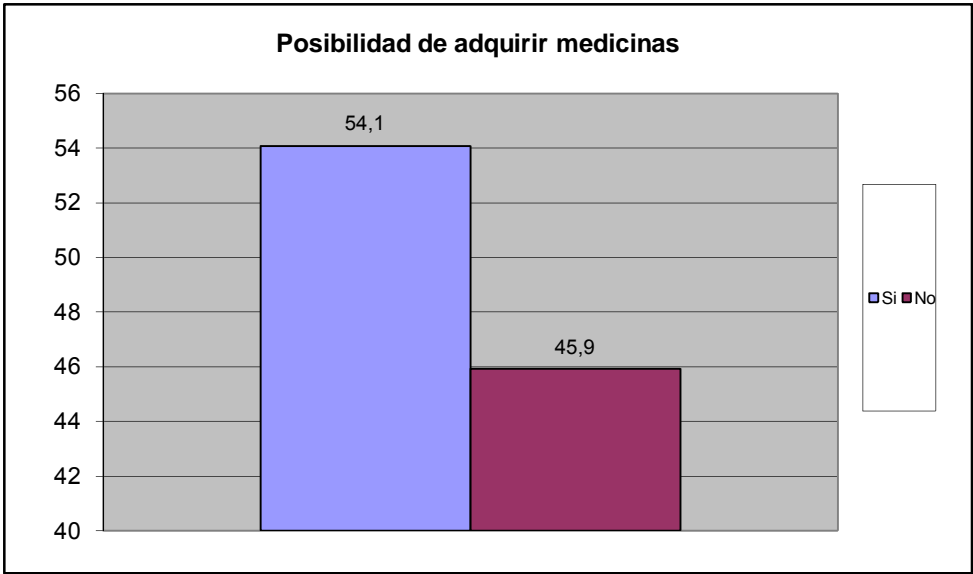

		fa	%
¿Presenta Ud o algun miembro de su familia dificultad para acceder a los servicios de salud?	Si	17	17,3
	No	81	82,7
TOTAL		98	100

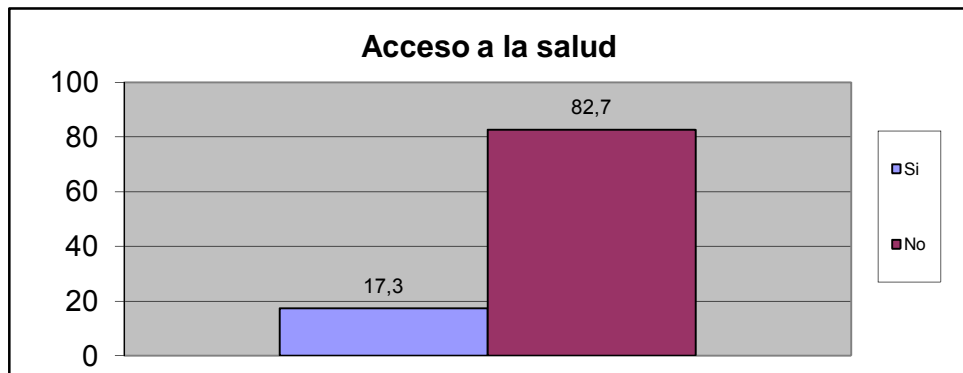

Principal causa de acceder al Servicio de Salud	fa	%
Nos queda lejos de nuestra casa	4	15,4
No nos atienden el mismo día	1	3,8
Son muy costosos los tratamientos médicos	12	46,2
son muy costosas las consultas medicas	5	19,2
el trato que recibimos no es el adecuado	2	7,7
Los horarios de atención al publico son reducidos	0	0,0
Otra	0	0,0
No sabe	1	3,8
No Responde	1	3,8
TOTAL.	26	100

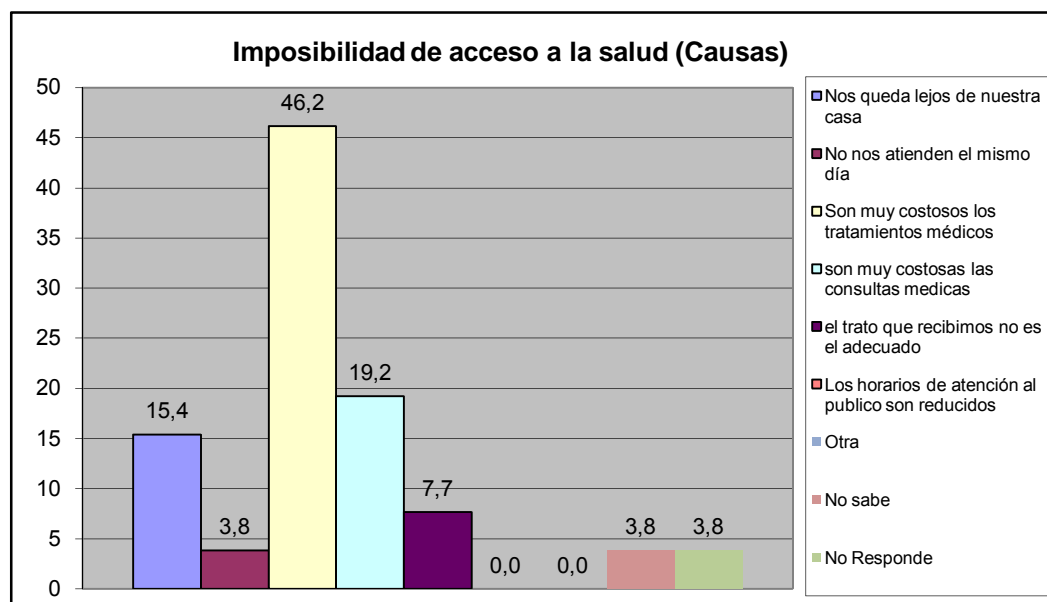

Cuando usted o algún miembro de su grupo familiar presentan algún quebranto de salud, ¿Qué hace generalmente?	fa	%
No hace nada	2	2,0
Se automedican	8	8,0
Llaman a un medico/enfermero	7	7,0
Llaman a un familiar	2	2,0
Acuden al hospital Dr. Jose Gregorio Hernandez "hospitalito".	51	51,0
Lo llevan a algún centro de salud privada	22	22,0
Va a un modulo barrio adentro	5	5,0
Llama a un servicio de asistencia medica privada a domicilio (EMI, Prosalud u otro).	3	3,0
No sabe	0	0,0
No responde	0	0,0
TOTAL.	100	100

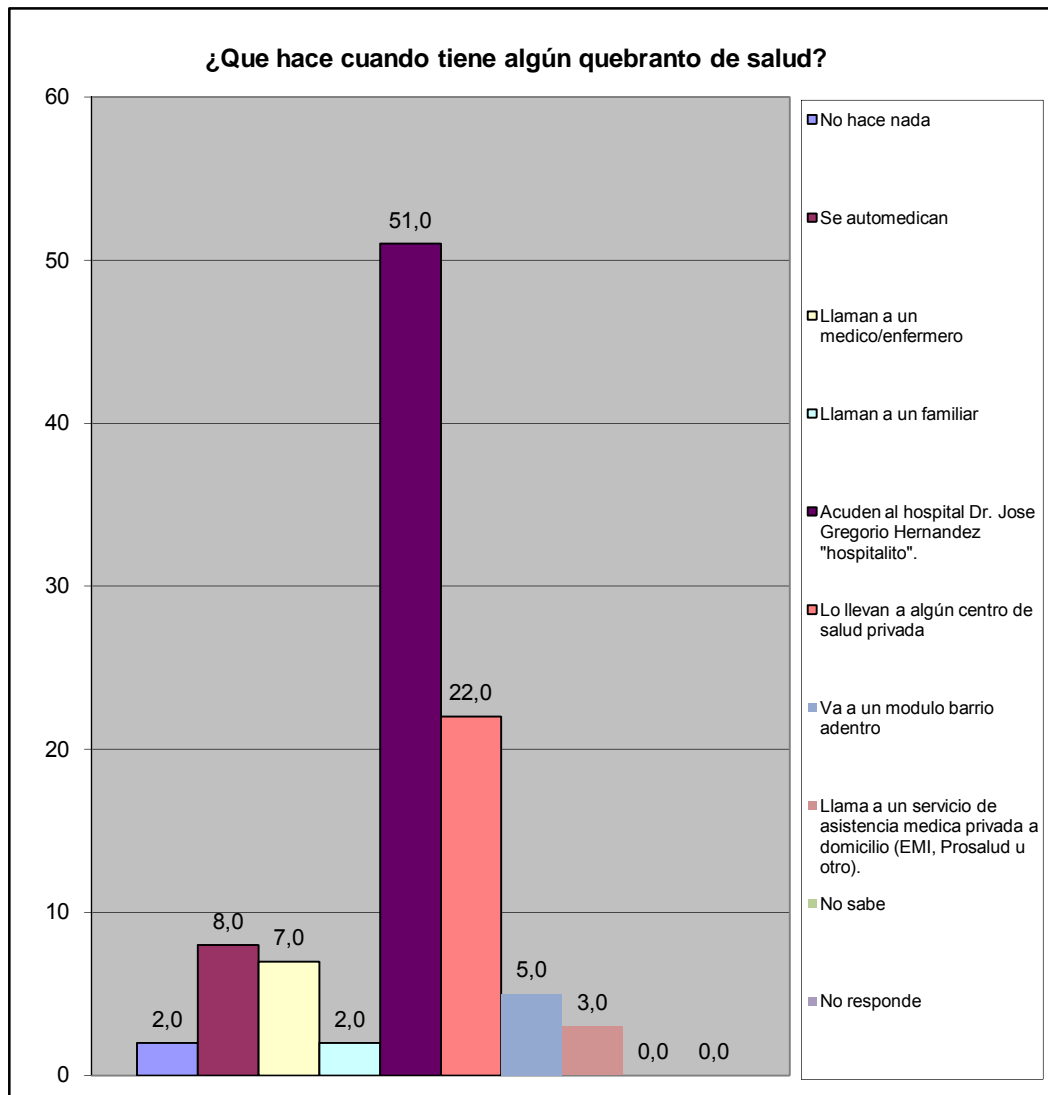

¿En los últimos 3 meses acudió usted al centro de salud más cercano?	fa	%
Para una emergencia	22	25,0
Para una consulta	23	26,1
Ambos	10	11,4
Nunca	25	28,4
No responde	8	9,1
Total	88	100

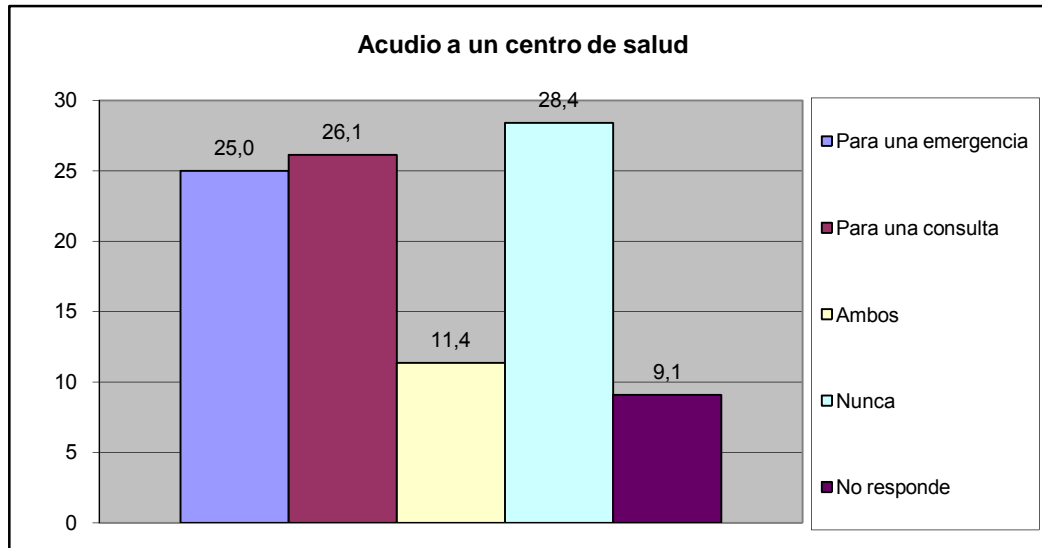

¿Cómo fue la atención que recibió?	fa	%
Lo atendieron y había los suministros médicos	45	51,1
Lo atendieron y no había los suministros médicos	7	8,0
Lo atendieron con demora	5	5,7
No fue atendido	3	3,4
No responde	2	2,3
Total	62	70

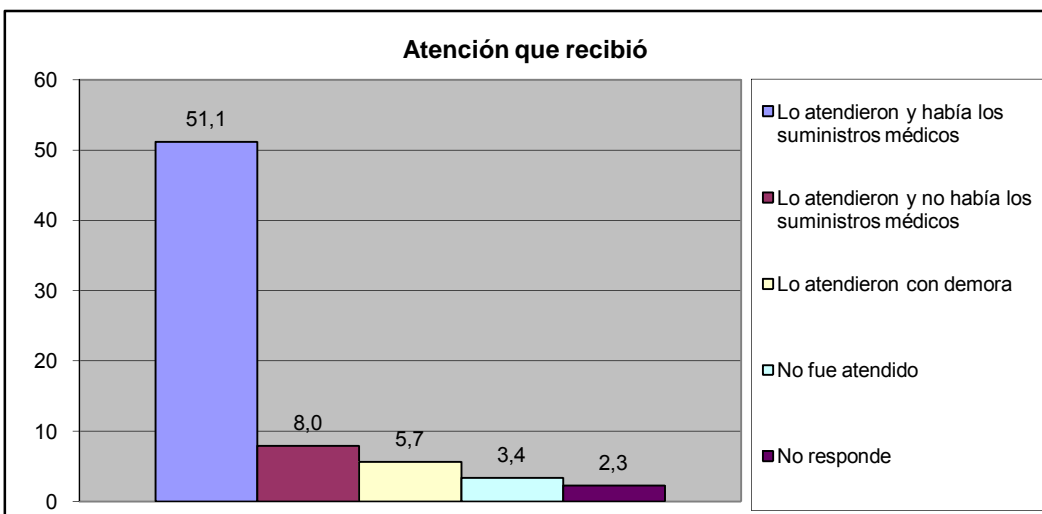

¿Acuanto tiempo caminando se encuentra el centro de salud publico?	fa	%
Hasta 15 Minutos	42	44,2
De 16 a 30 minutos	28	29,5
Más de 30 Minutos	18	18,9
No existe ninguno en su casa	1	1,1
No Sabe	4	4,2
No Responde	2	2,1
TOTAL	95	100

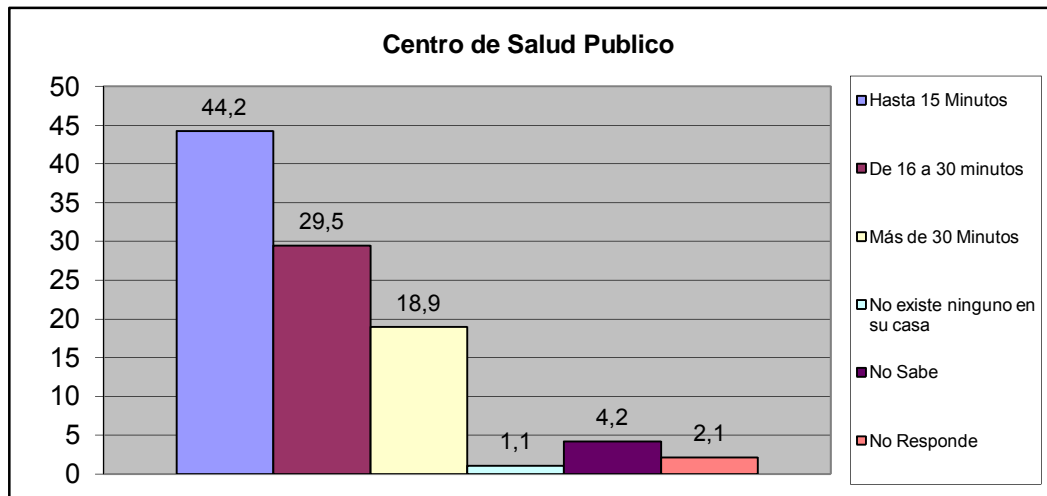

¿Acuanto tiempo caminando se encuentra el centro de salud privado?	fa	%
Hasta 15 Minutos	55	57,9
De 16 a 30 minutos	18	18,9
Más de 30 Minutos	10	10,5
No existe ninguno en su casa	4	4,2
No Sabe	4	4,2
No Responde	4	4,2
TOTAL	95	100

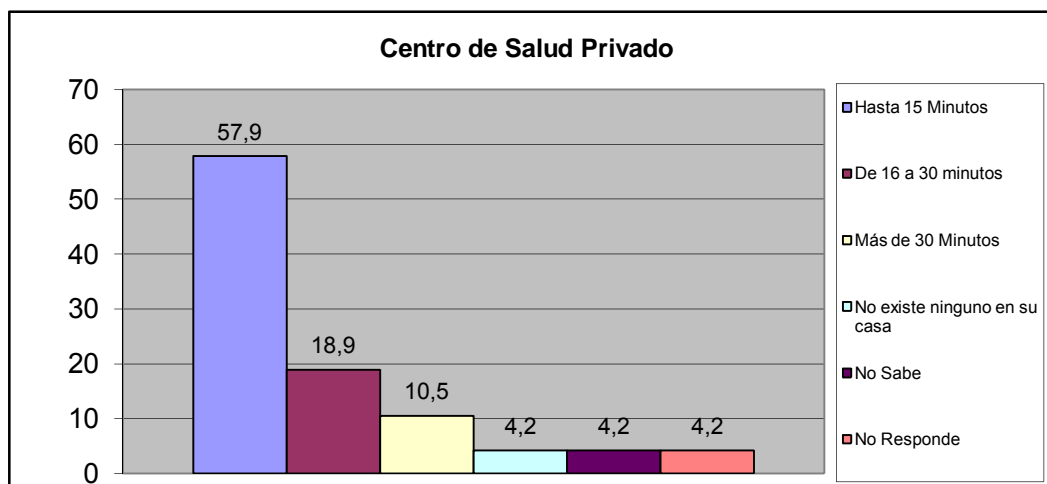

¿Acuanto tiempo caminando se encuentra el laboratorio clinico publico?	fa	%
Hasta 15 Minutos	40	42,1
De 16 a 30 minutos	22	23,2
Más de 30 Minutos	13	13,7
No existe ninguno en su casa	8	8,4
No Sabe	7	7,4
No Responde	5	5,3
TOTAL	95	100

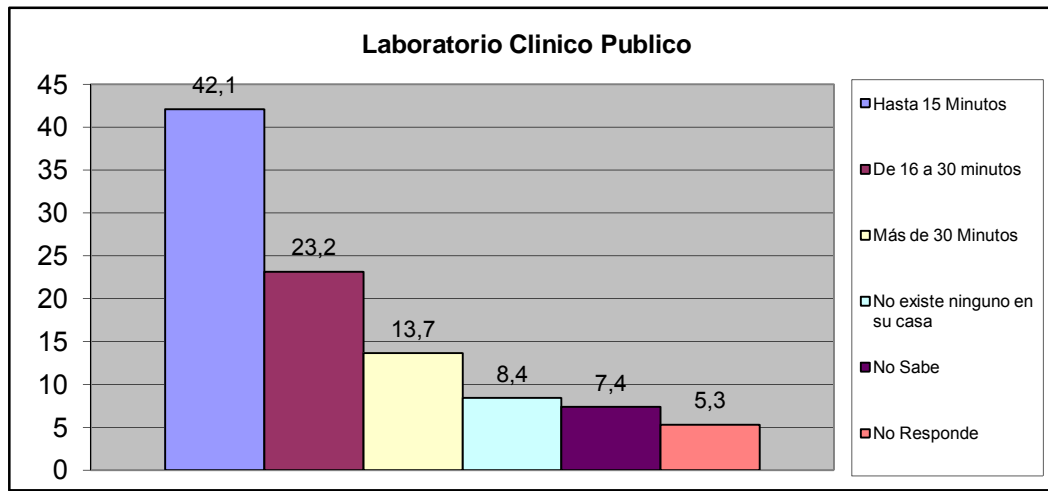

¿Acuanto tiempo caminando se encuentra el laboratorio clinico privado?	fa	%
Hasta 15 Minutos	47	49,5
De 16 a 30 minutos	14	14,7
Más de 30 Minutos	13	13,7
No existe ninguno en su casa	7	7,4
No Sabe	8	8,4
No Responde	6	6,3
TOTAL	95	100

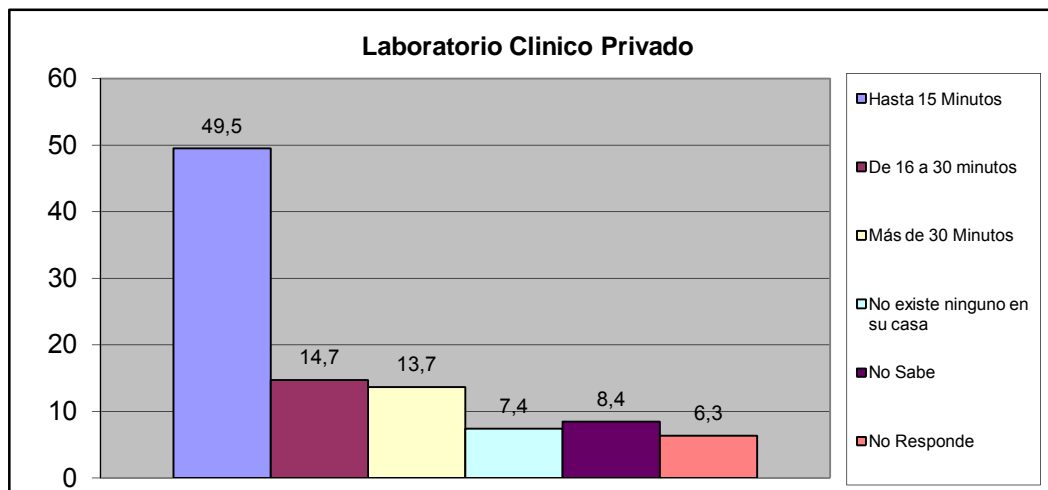

X.- CONVIVENCIA FAMILIAR

¿Conoce Usted que exista en su Comunidad casos de maltratos de niñas, niños y/o adolescentes?	fa	%
Si	6	6,0
No	84	84,0
No Sabe	7	7,0
No Responde	3	3,0
TOTAL	100	100

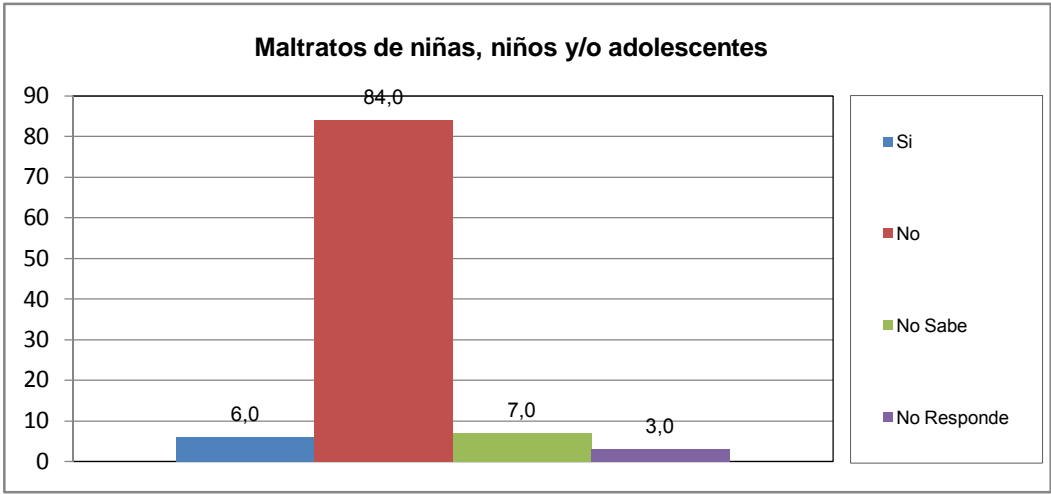

¿Quien origina el maltrato?	fa	%
Madre	1	16,7
Padre	4	66,7
Responsable	1	16,7
Representante	0	0,0
Otros familiares (hermanos, tios)	0	0,0
TOTAL	6	100

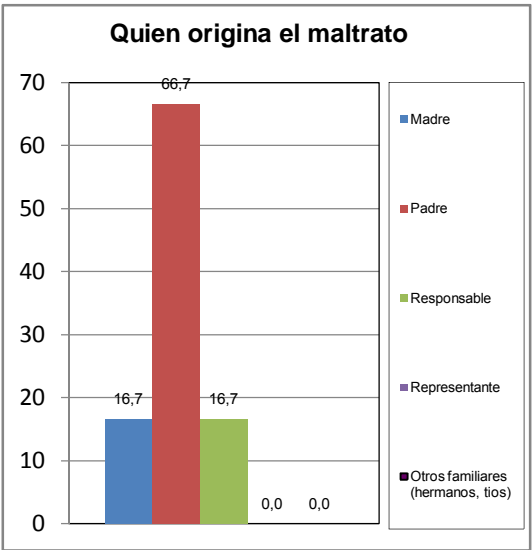

El maltrato observado en el hogar es:	fa	%
Físico	0	0,0
Verbal	1	20,0
Ambos	4	80,0
TOTAL	5	100

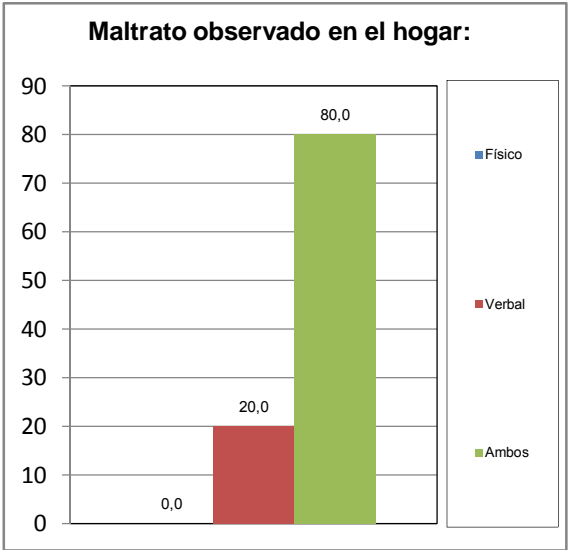

¿Conoce Usted en su comunidad casos de consumo de alcohol ó droga de niños, niñas y adolescentes?	fa	%
Si	20	20,0
No	68	68,0
No Sabe	11	11,0
No Responde	1	1,0
TOTAL	100	100

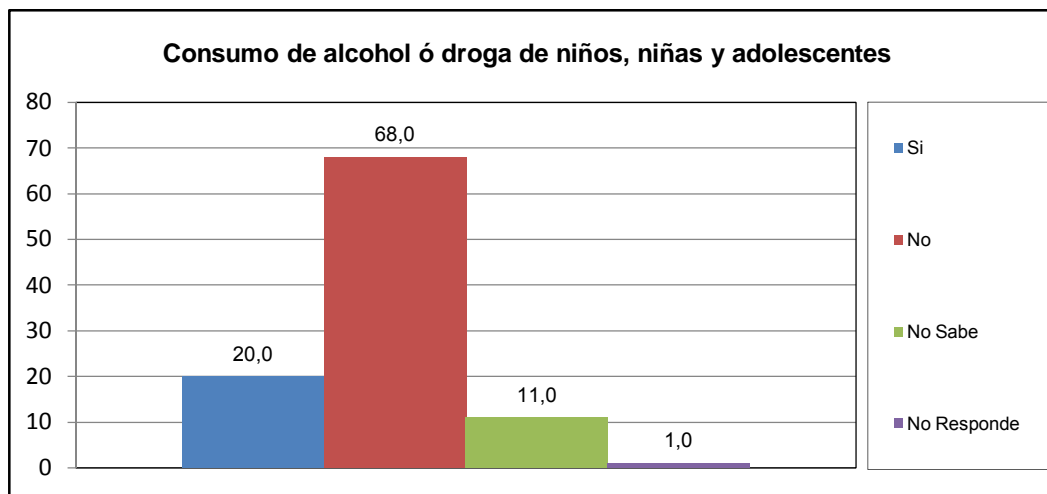

El consumo que se presenta es en:	fa	%
Niños	0	0,0
Niñas	0	0,0
Ambos (N)	0	0,0
Adolescente Varon	15	75,0
Adolescente Hembra	1	5,0
Ambos (A)	4	20,0
TOTAL	20	100

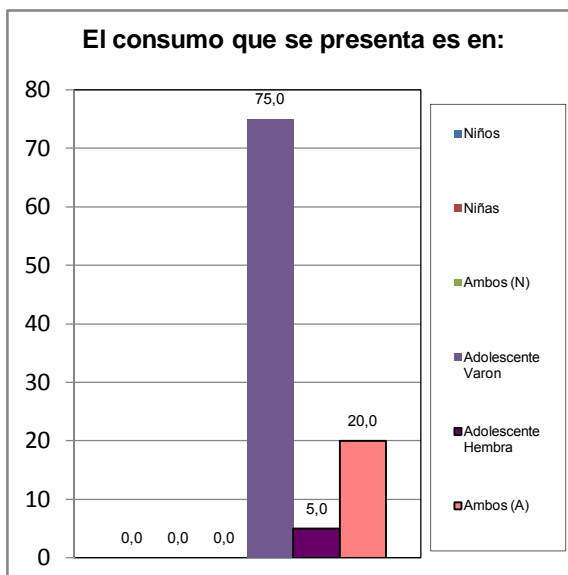

El consumo es de:	fa	%
Drogas	0	0,0
Alcohol	1	5,0
Ambos	19	95,0
TOTAL	20	100

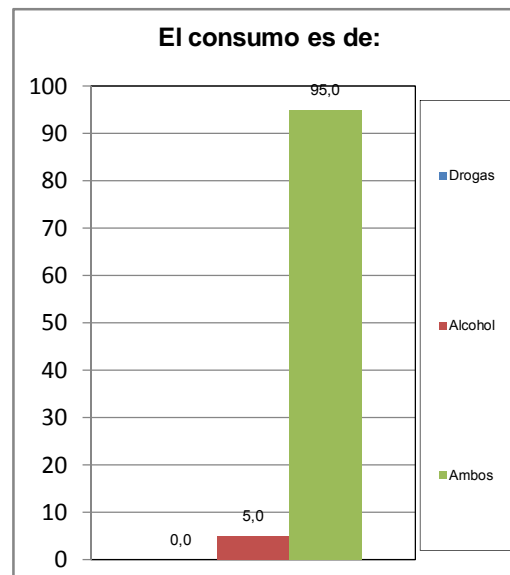

¿Conoce Usted en su comunidad casos de maltrato a la Mujer (Violencia Intrafamiliar)?	fa	%
Si	9	9,0
No	75	75,0
No Sabe	14	14,0
No Responde	2	2,0
TOTAL	100	100

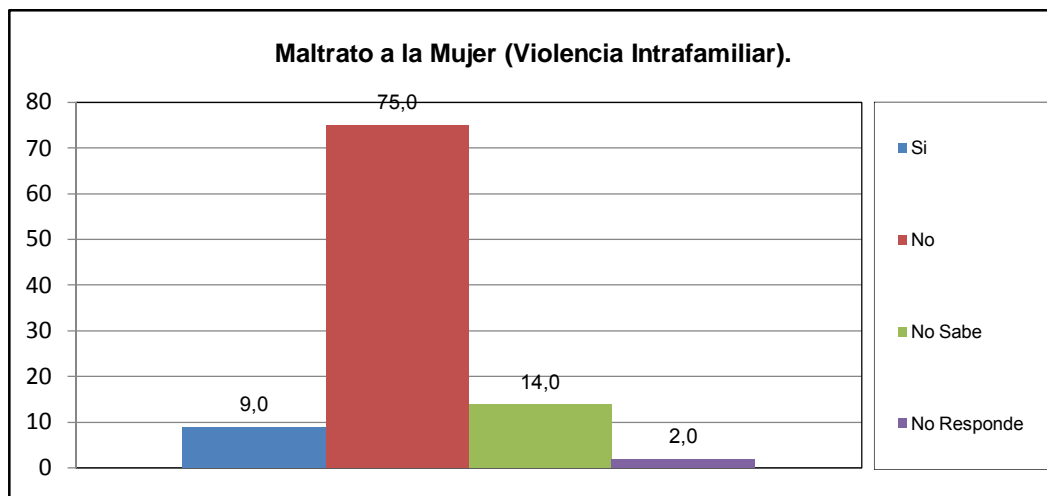

¿Quien origina el maltrato?	fa	%
Esposo	7	77,8
Concubino	0	0,0
Padre	0	0,0
Hermano	0	0,0
Novio	1	11,1
Otro	1	11,1
TOTAL	9	100

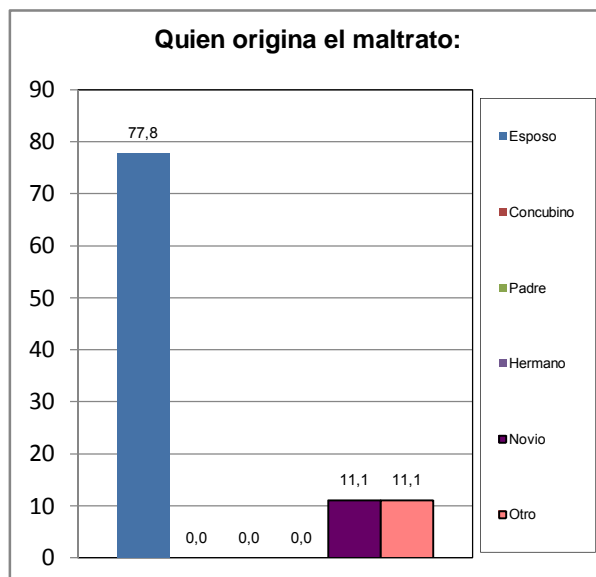

El maltrato observado en el hogar es:	fa	%
Físico	0	0,0
Verbal	1	11,1
Ambos	8	88,9
TOTAL	9	100

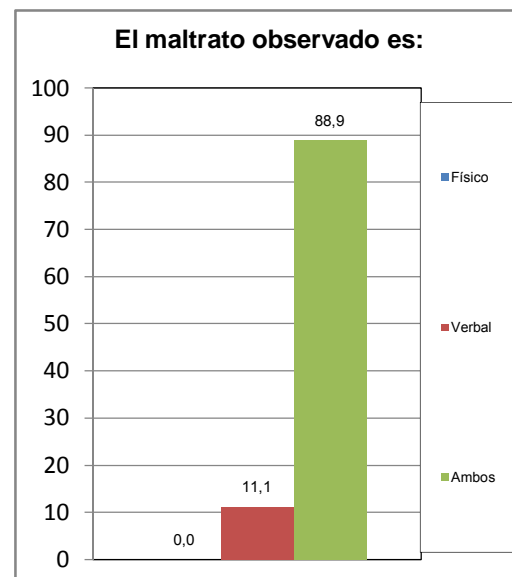

XI.- EVALUACIÓN DE LA GESTIÓN MUNICIPAL

¿Asistió Usted a los carnavales turísticos de San Diego?	fa	%
Si	66	66,7
No	33	33,3
TOTAL	99	100

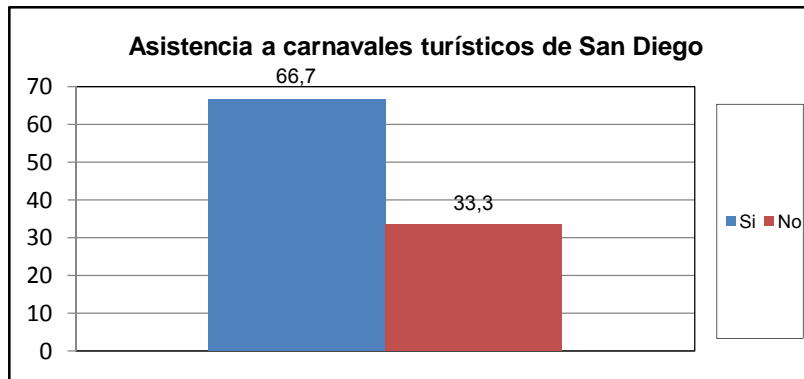

¿Cuál es la percepción que Usted tiene de los Carnavales turísticos de san diego?	fa	%
Excelente	29	29,3
Buena	44	44,4
Regular	17	17,2
Mala	2	2,0
Pésima	1	1,0
No opina	6	6,1
TOTAL	99	100

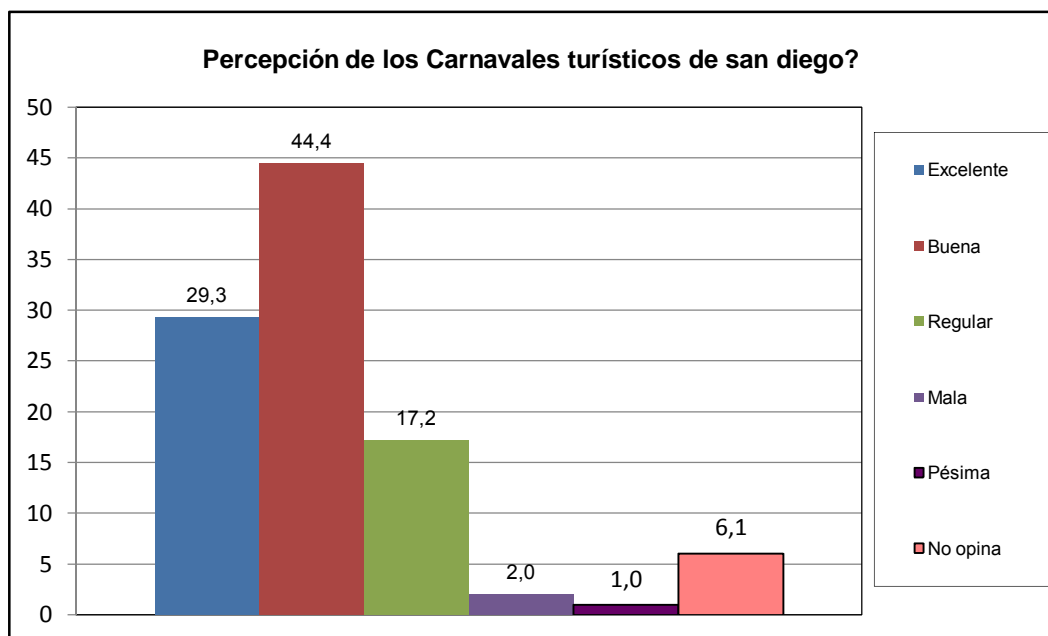

¿Como evalua usted la gestion municipal?	fa	%
Excelente	31	31,3
Buena	49	49,5
Regular	14	14,1
Mala	1	1,0
Pésima	1	1,0
No opina	3	3,0
TOTAL	99	100

