



República Bolivariana de Venezuela
Estado Carabobo
Sala Técnica del Consejo Local de Planificación Pública
del Municipio San Diego

Indice de Bienestar Humano Municipal de San Diego 2013.

DECODIFICACION DE RESULTADOS DEL INSTRUMENTO

I.- DATOS DE LOCALIZACIÓN DE LA VIVIENDA.

Sector	Nombre de Residencia o urbanismo
Sur	Complejo los Jarales

II.- SITUACION SOCIOECONOMICA

Régimen de Propiedad	fa	%
Nacional.	0	0,0
Estadal.	0	0,0
Concejo Municipal.	0	0,0
Baldío.	0	0,0
Ejido.	0	0,0
Privado Individual.	73	100,0
Privado Colectivo.	0	0,0
Otros (especifique)	0	0,0
No Sabe.	0	0,0
No Responde.	0	0,0
TOTAL	73	100



Sur	Complejo los Jarales
-----	----------------------

Características de la Vivienda	fa	%
Mansión.	0	0,0
Quinta o Casa quinta.	0	0,0
Townhouse.	0	0,0
Casa.	73	100,0
Apartamento.	0	0,0
Penthouse.	0	0,0
Apartamento en casa (anexo).	0	0,0
Casa de Vecindad o Pensión.	0	0,0
Rancho.	0	0,0
Otra Clase de Vivienda.	0	0,0
TOTAL	73	100

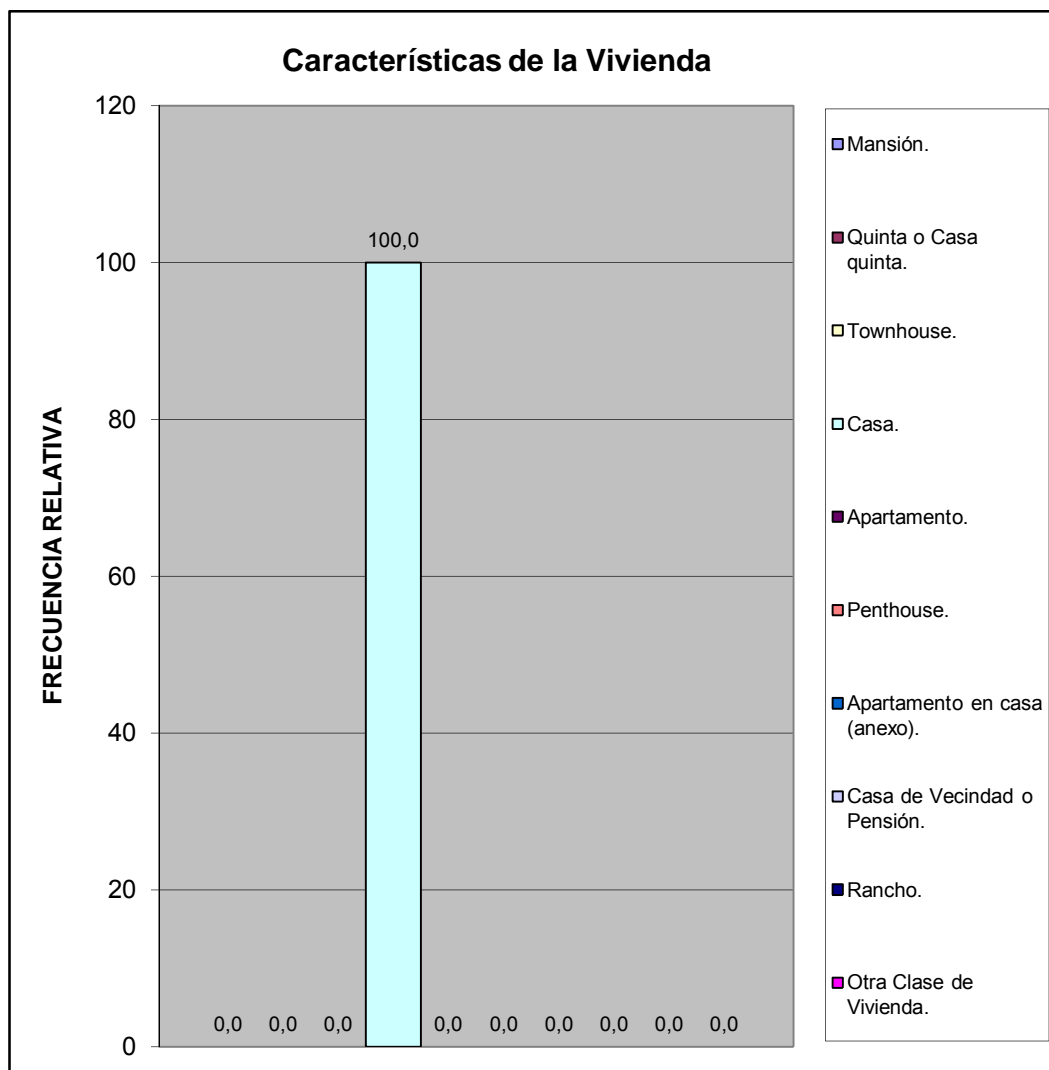

Sur	Complejo los Jarales
-----	----------------------

Usos del Inmueble	fa	%
Solo Residencial	69	94,5
Residencial Temporal (hotel)	0	0,0
Residencial y Comercial	4	5,5
Residencial y de Servicios	0	0,0
Residencial e Industrial	0	0,0
TOTAL	73	100

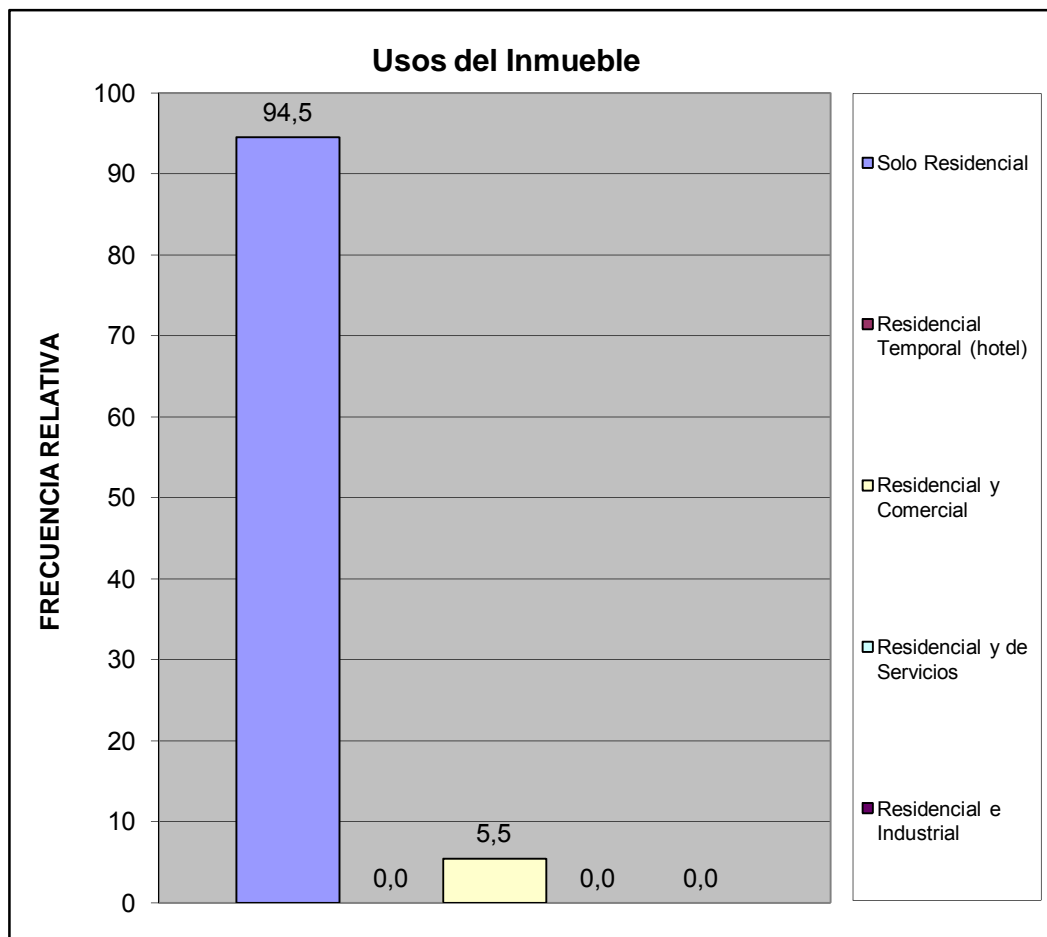

Sur	Complejo los Jarales
-----	----------------------

Estatus de la Vivienda	fa	%
Alquilada	3	4,1
Subalquilada	0	0,0
Propia Pagada	65	89,0
Otra Forma	0	0,0
Prestada Compartida	0	0,0
Propia pagandose	0	0,0
No Sabe	3	4,1
No responde	2	2,7
TOTAL	73	100

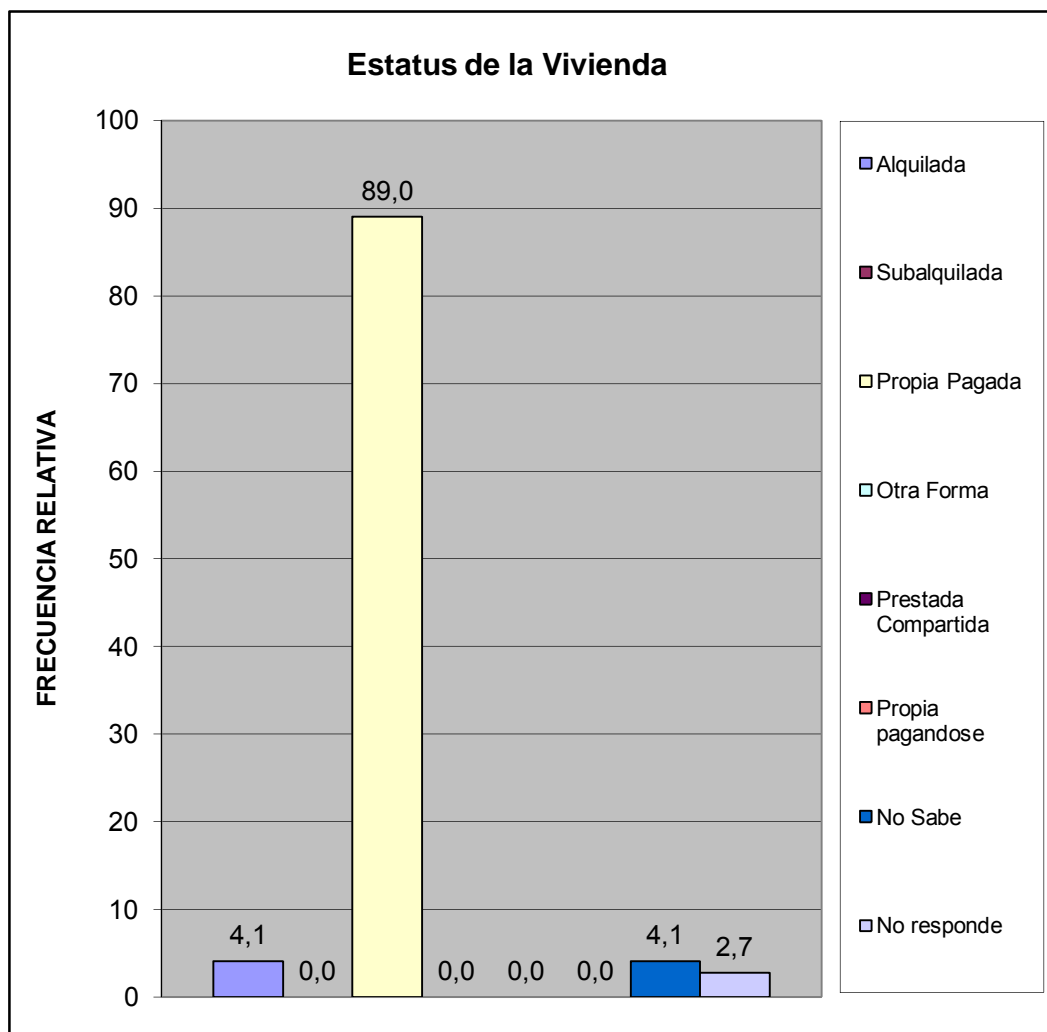

Sur	Complejo los Jarales
-----	----------------------

Material de Construcción Predominante en Paredes	fa	%
Bloque o ladrillo frisado	73	100,0
Bloque o ladrillo sin frisar	0	0,0
Concreto	0	0,0
Madera aserrada/formica/fibra de vidrio o similares	0	0,0
Adobe/tapia/baharaque frisado	0	0,0
Adobe/tapia/baharaque sin frisar	0	0,0
Caña/palma/tabla/carton piedra/similares	0	0,0
TOTAL	73	100



Sur	Complejo los Jarales
-----	----------------------

Material de Construcción Predominante en Pisos	fa	%
Mosaico/granito/vinil/cerámica/ladrillo	73	100,0
Terracota/parquet/alfombra y similares	0	0,0
Cemento Pulido	0	0,0
Cemento rustico	0	0,0
Tierra	0	0,0
Tablas/tablonos y similares	0	0,0
TOTAL	73	100

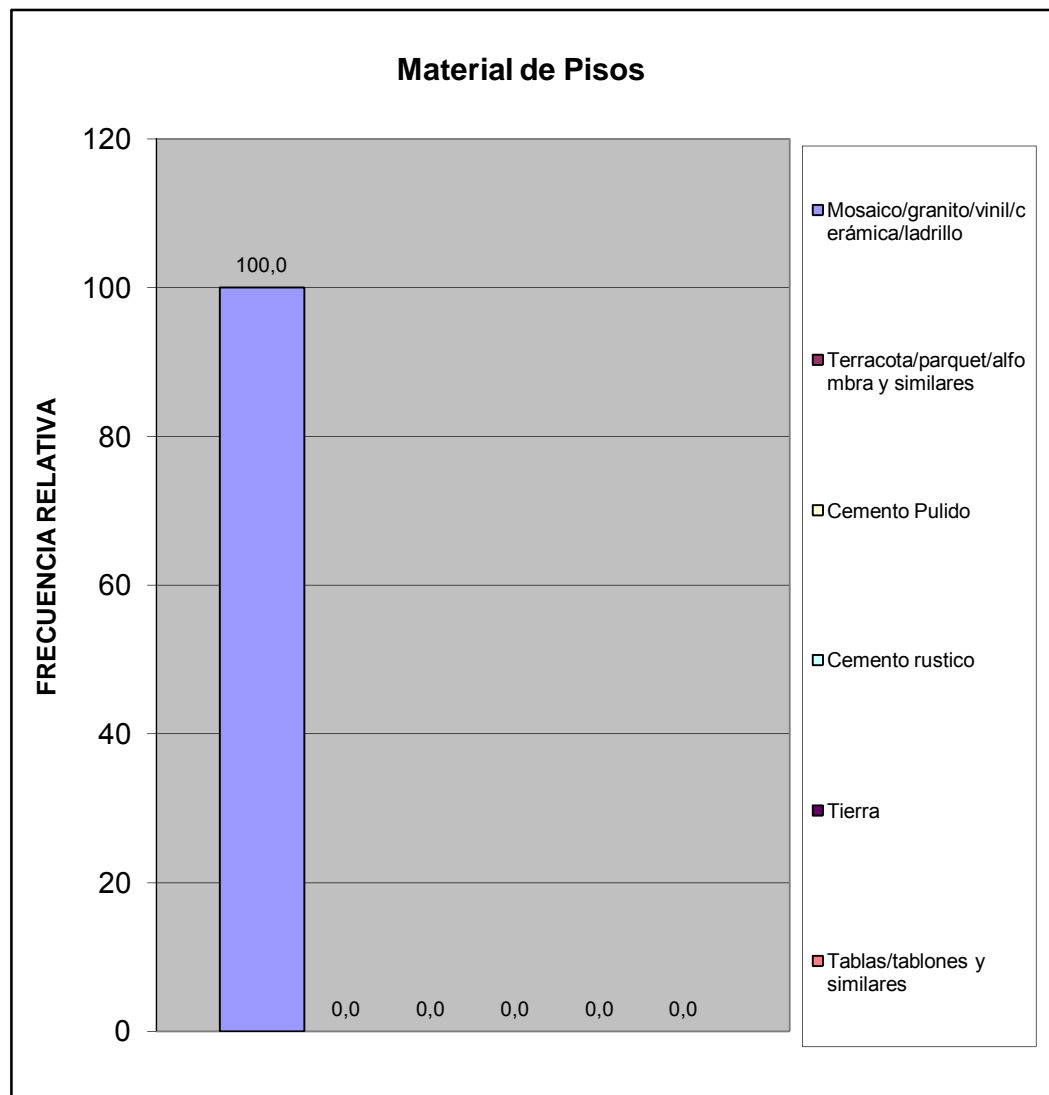

Sur	Complejo los Jarales
-----	----------------------

Material de Construcción Predominante en Techos	fa	%
Concreto Armado	43	58,9
Ladrillo-concreto	30	41,1
Fibra sintetica	0	0,0
Asbesto y similares	0	0,0
Laminas metalicas (Zinc y similares)	0	0,0
Madera	0	0,0
Caña/palma y similar	0	0,0
TOTAL	73	100

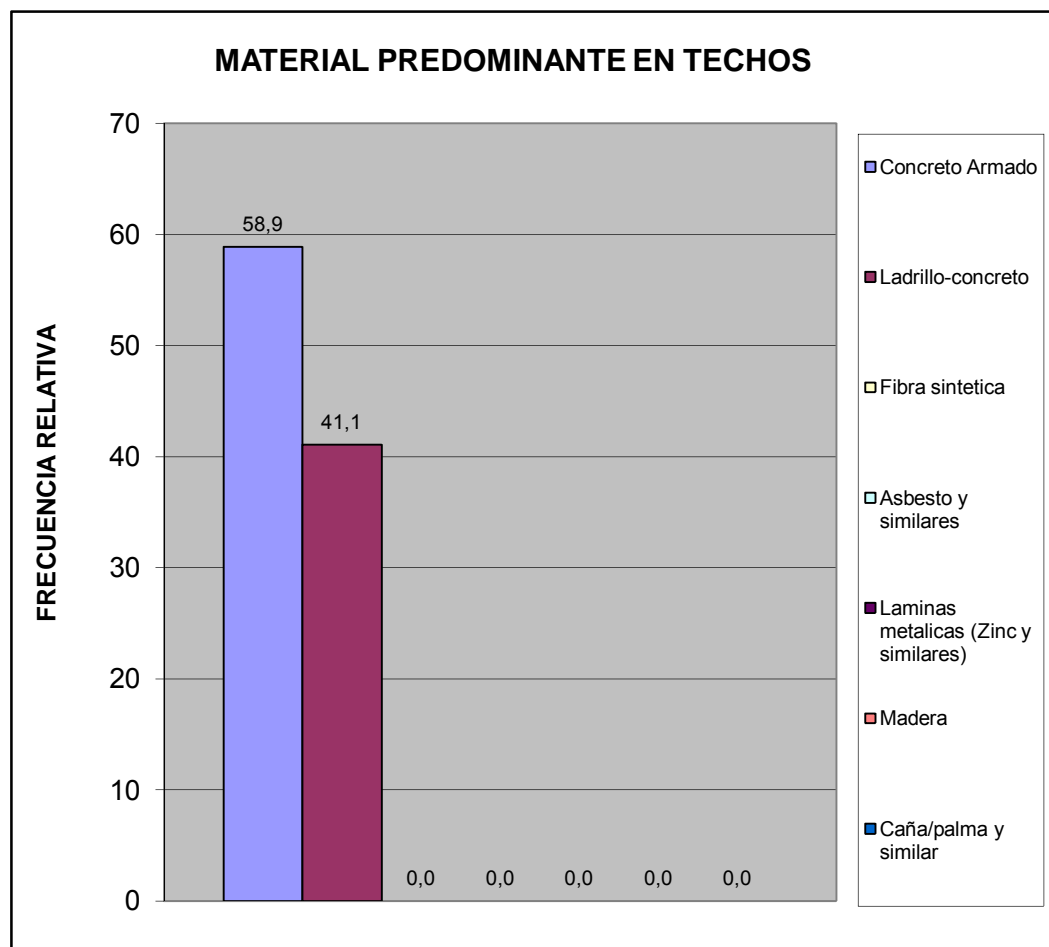

Sur	Complejo los Jarales
-----	----------------------

Hacinamiento Detectado	fa	%
Hogar Hacinado	0	0,0
Hogar No Hacinado	72	100,0
Total	72	100



Ingreso Familiar	fa	%
Menos de Bs. 2.340	2	2,9
Entre Bs. 2.340 - 4.680	31	44,3
Entre Bs. 4.680 - 7.000	23	32,9
Entre Bs. 7.000 - 10.000	8	11,4
Entre Bs. 10.000 - 14.000	5	7,1
Entre Bs. 14.000 - 20.000	1	1,4
Entre Bs. 20.000 - 25.000	0	0,0
Entre Bs. 25.000 - 30.000	0	0,0
Mas de Bs. 30.000	0	0,0
TOTAL	70	100

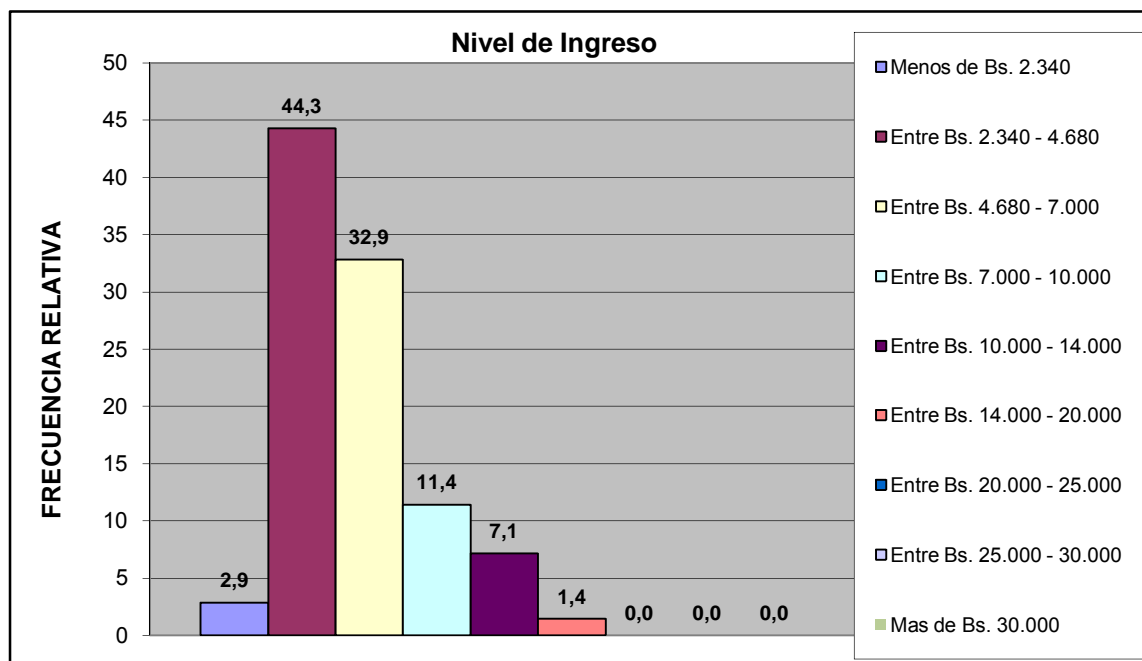

Sur	Complejo los Jarales
-----	----------------------

Criterio Linea de la Pobreza	fa	%
Hogar Pobre Extremo. Si ICANP < 1	2	2,9
Hogar Pobre Relativo. Si $1 \leq \text{ICAPC} < 2$	31	44,3
Hogar No Pobre. Si ICAPC > 2	37	52,9
Total	70	100

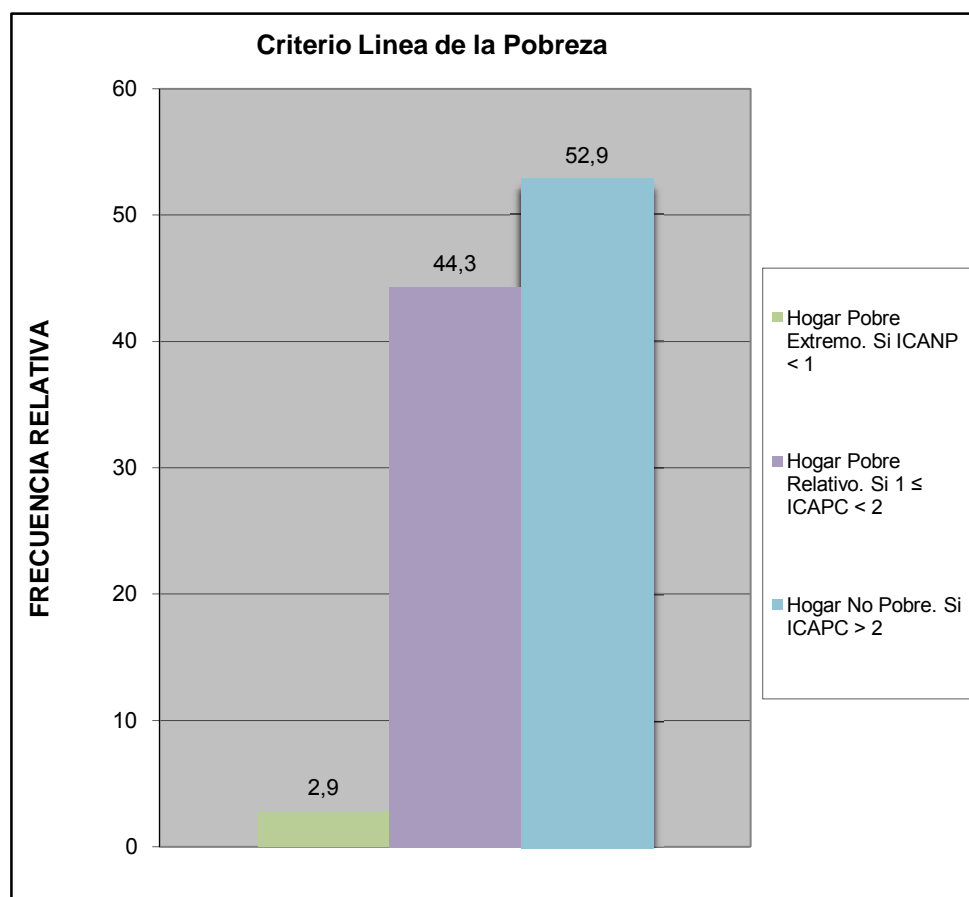

Sur	Complejo los Jarales
-----	----------------------

Cual es el nivel academico de los miembros de la familia que trabajan en el hogar:	fa	%
Primaria	2	2,2
Secundaria Inconclusa	0	0,0
Bachiller	11	12,0
Técnico Medio	19	20,7
Técnico Superior Universitario	19	20,7
Universitario	37	40,2
Universitario con postgrado	4	4,3
Otro	0	0,0
TOTAL	92	100

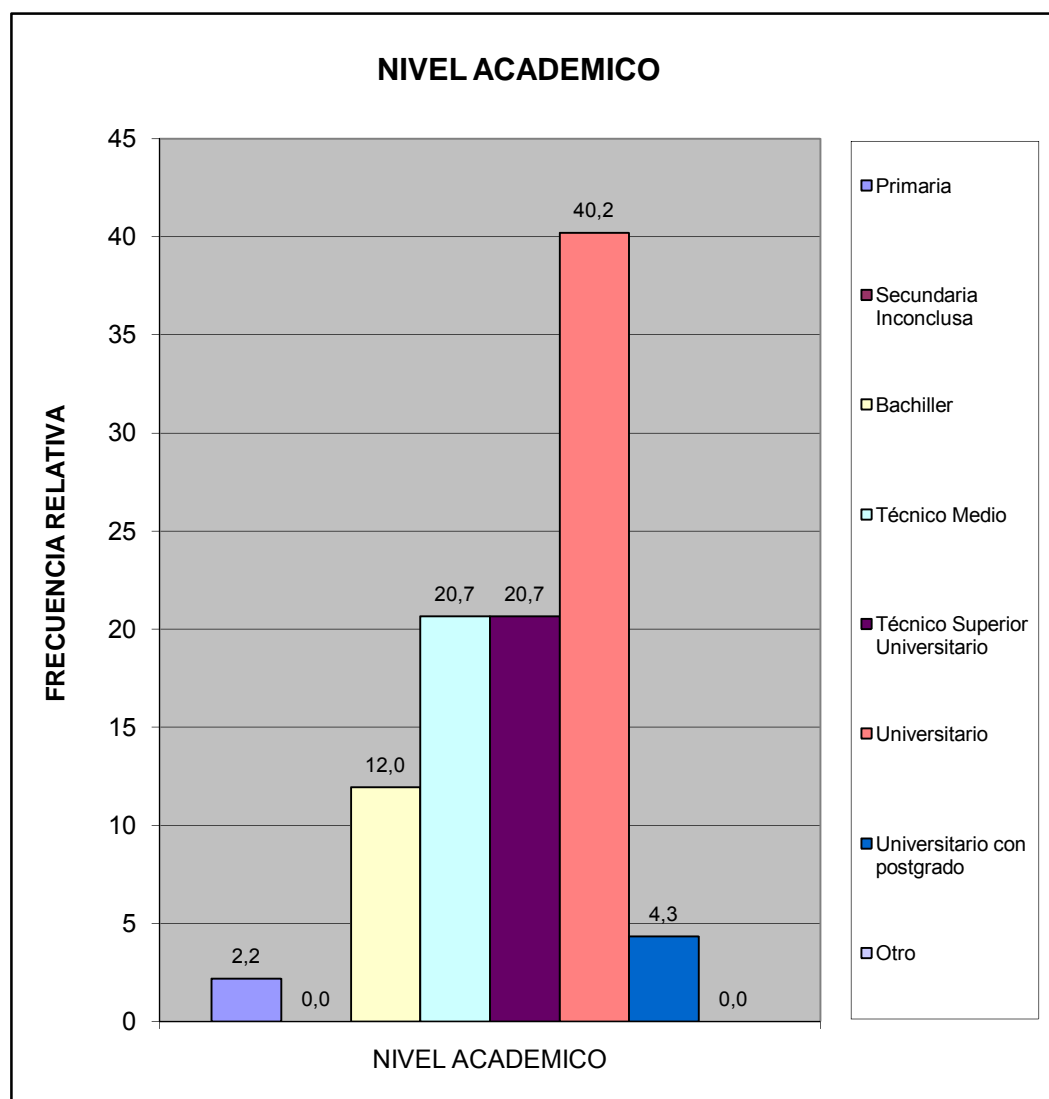

Sur	Complejo los Jarales
-----	----------------------

¿Cuales cree que son los principales problemas de su comunidad, por orden de prioridad del 1 mayor importancia al 8 menor importancia relativa?	fa	%
Deporte	247	10,9
Educación	304	13,4
Seguridad	461	20,3
Salud	364	16,0
Cultura y Recreación	208	9,2
Infraestructura	223	9,8
Servicios Públicos	351	15,5
Ambiente	110	4,9
TOTAL	2268	100

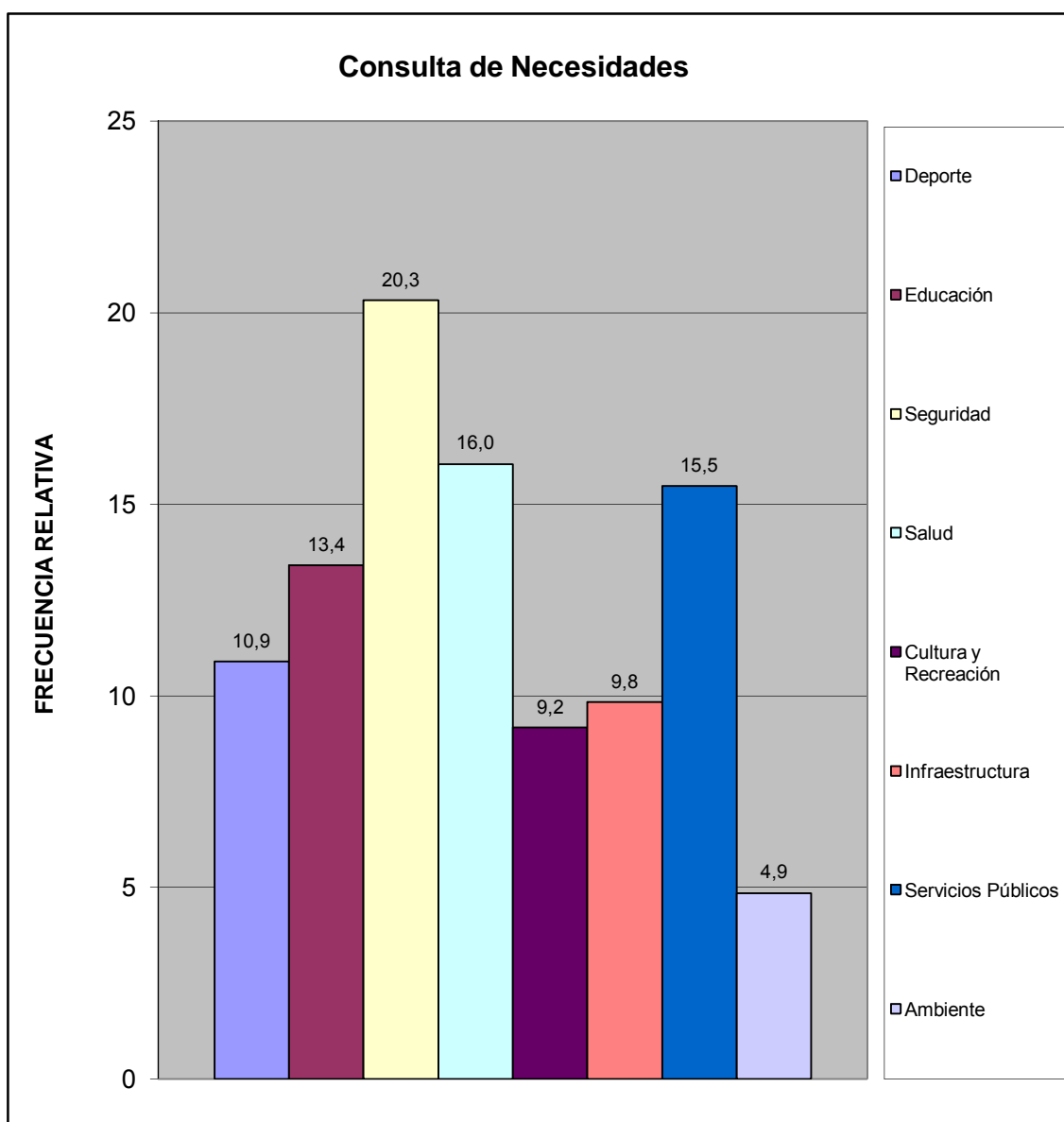

Sur	Complejo los Jarales
-----	----------------------

¿Considera usted que la devaluación afecta la calidad de vida de su familia?	fa	%
Si	71	97,3
No	0	0,0
No Sabe	1	1,4
No Responde	1	1,4
TOTAL	73	100

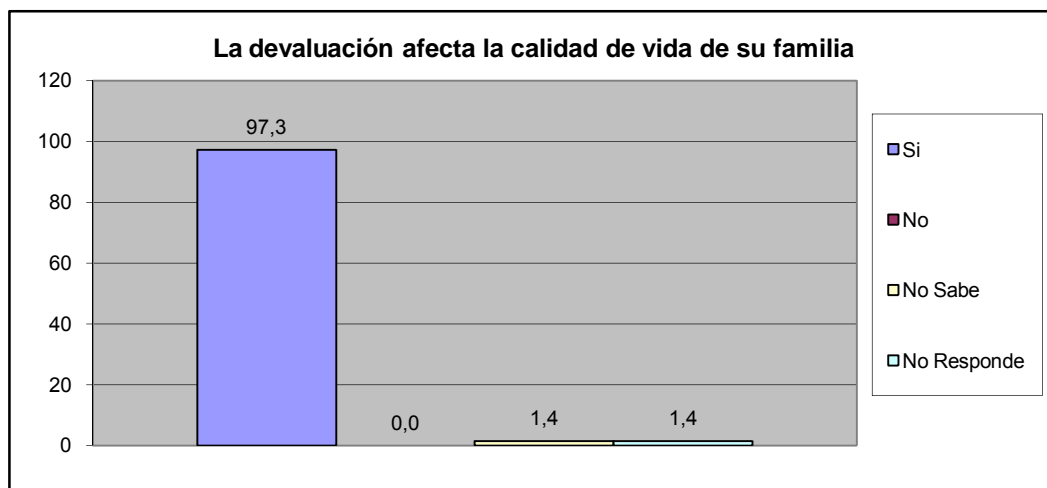

¿Considera usted que la escasez incrementa el costo de la canasta alimentaria?	fa	%
Si	70	95,9
No	1	1,4
No Sabe	1	1,4
No Responde	1	1,4
TOTAL	73	100

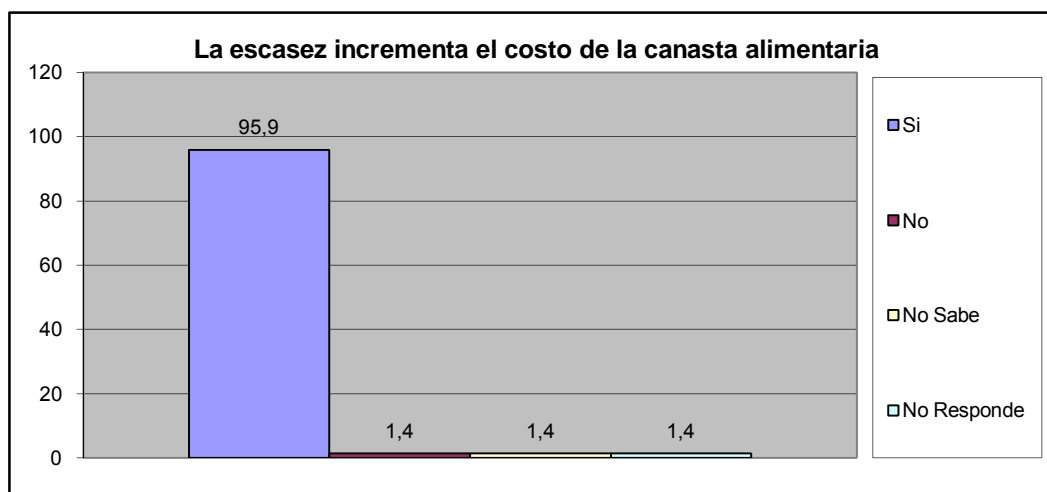

Sur	Complejo los Jarales
-----	----------------------

III.- SERVICIOS PÚBLICOS.

A esta Vivienda llega el agua por:	fa	%
Acueducto o tubería	54	75,0
Camión Cisterna	0	0,0
Pila publica o estanque	0	0,0
Pozo con tubería o Bomba	18	25,0
Pozo o manantial protegido	0	0,0
Otro	0	0,0
TOTAL	72	100

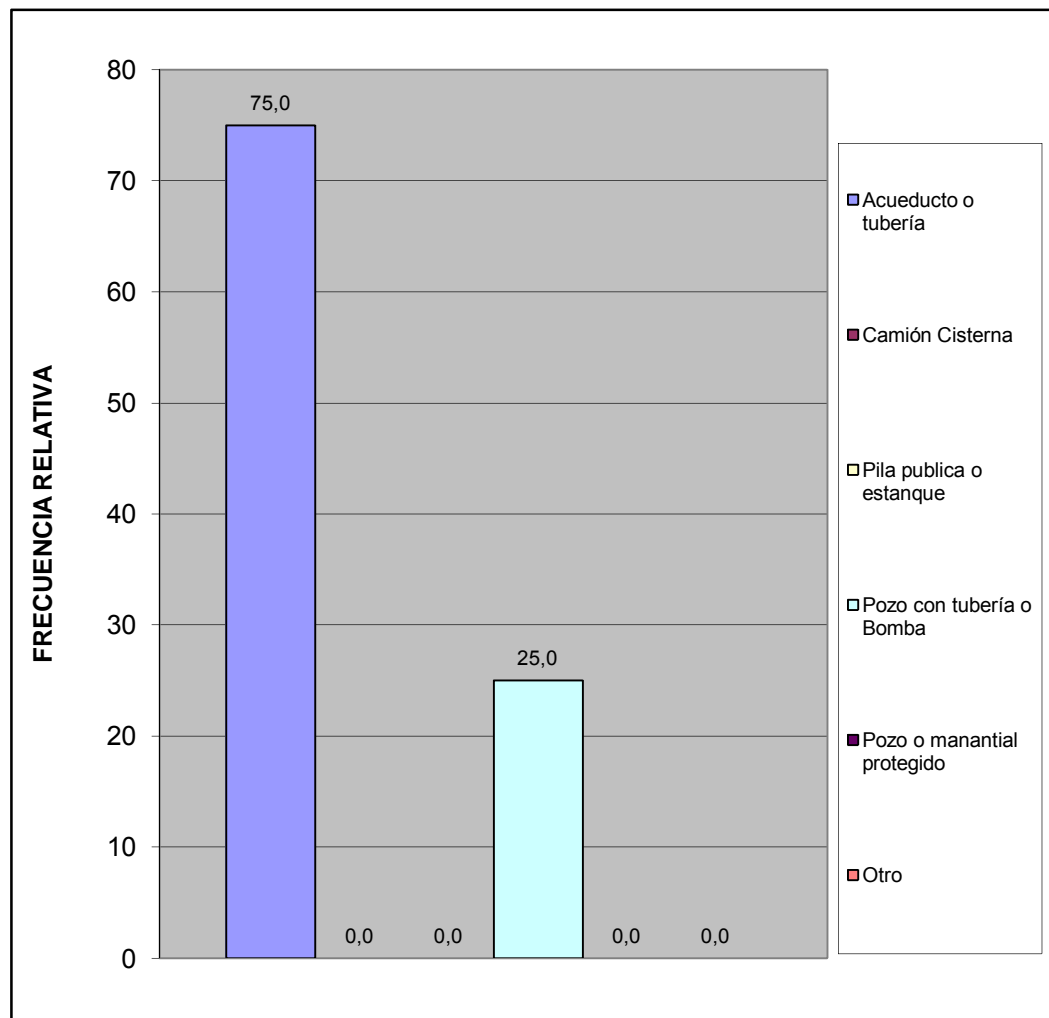

Sur	Complejo los Jarales
-----	----------------------

¿En esta vivienda tienen alguno de estos problemas con el suministro de agua?	fa	%
Se interrumpe el servicio Frecuentemente.	20	57,1
La cantidad o presión del agua es muy baja.	8	22,9
El agua es turbia.	0	0,0
Tiene mal olor o mal sabor.	0	0,0
Todas las anteriores.	0	0,0
Otros	7	20,0
TOTAL	35	100

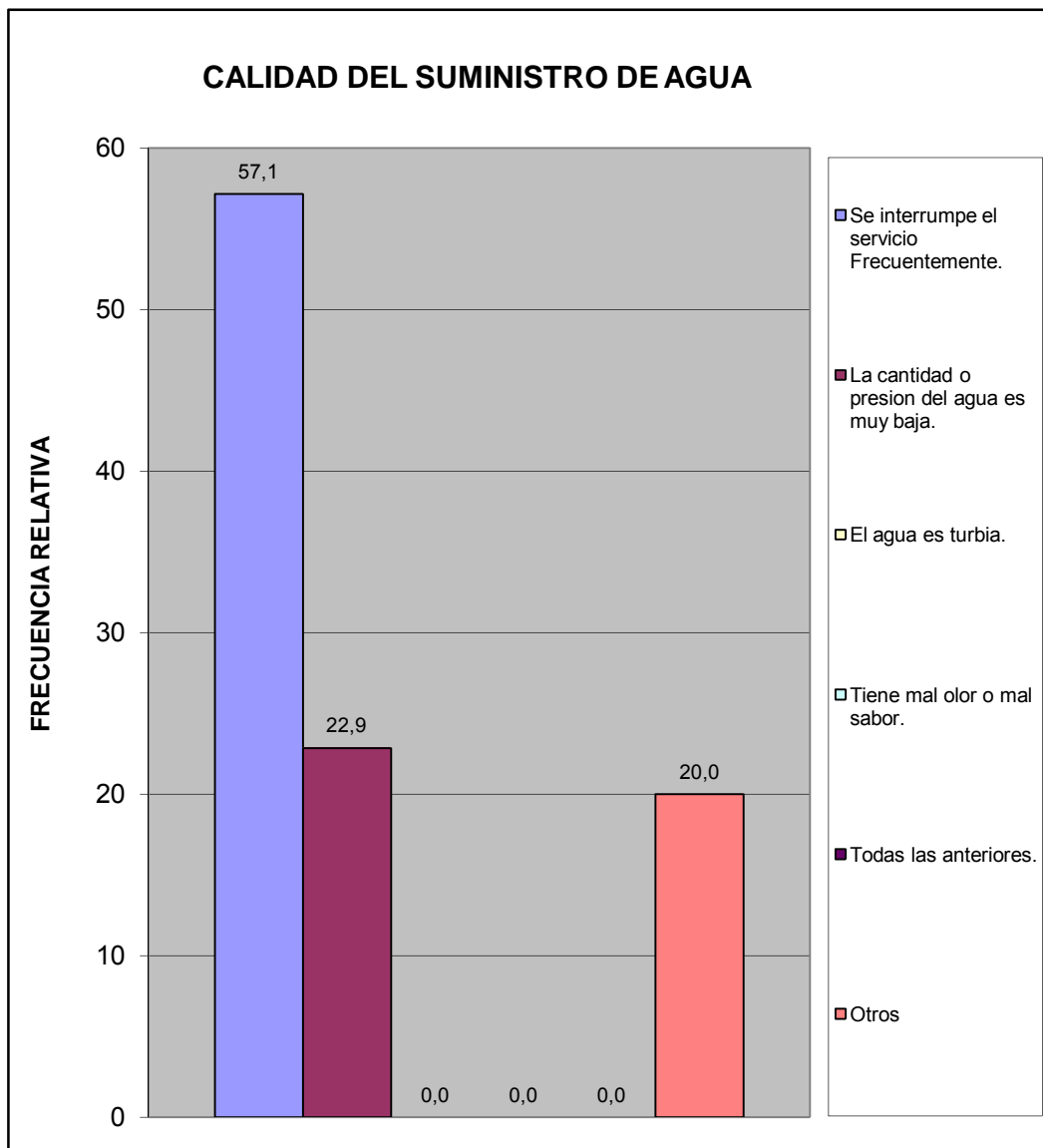

Sur	Complejo los Jarales
-----	----------------------

¿Conoce usted quien es el responsable del suministro de agua por tubería?	fa	%
Gobierno Nacional (Hidrocentro)	64	92,8
Gobierno Regional (Gobernación)	1	1,4
Gobierno Municipal (Alcaldía de San Diego)	4	5,8
TOTAL	69	100

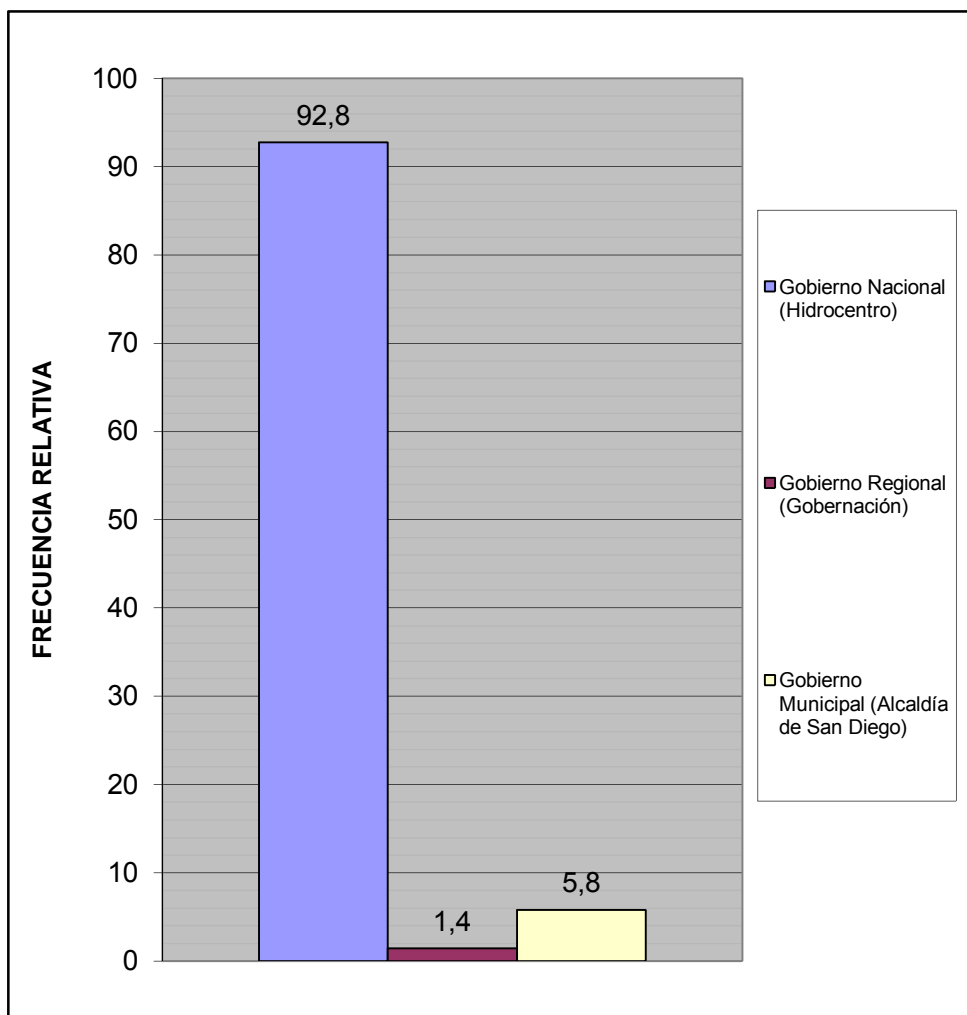

Sur	Complejo los Jarales
-----	----------------------

¿Conoce usted quien es el responsable del mantenimiento y/o reparación de la red de aguas negras?	fa	%
Gobierno Nacional (Hidrocentro)	57	82,6
Gobierno Regional (Gobernación)	8	11,6
Gobierno Municipal (Alcaldía de San Diego)	4	5,8
TOTAL	69	100

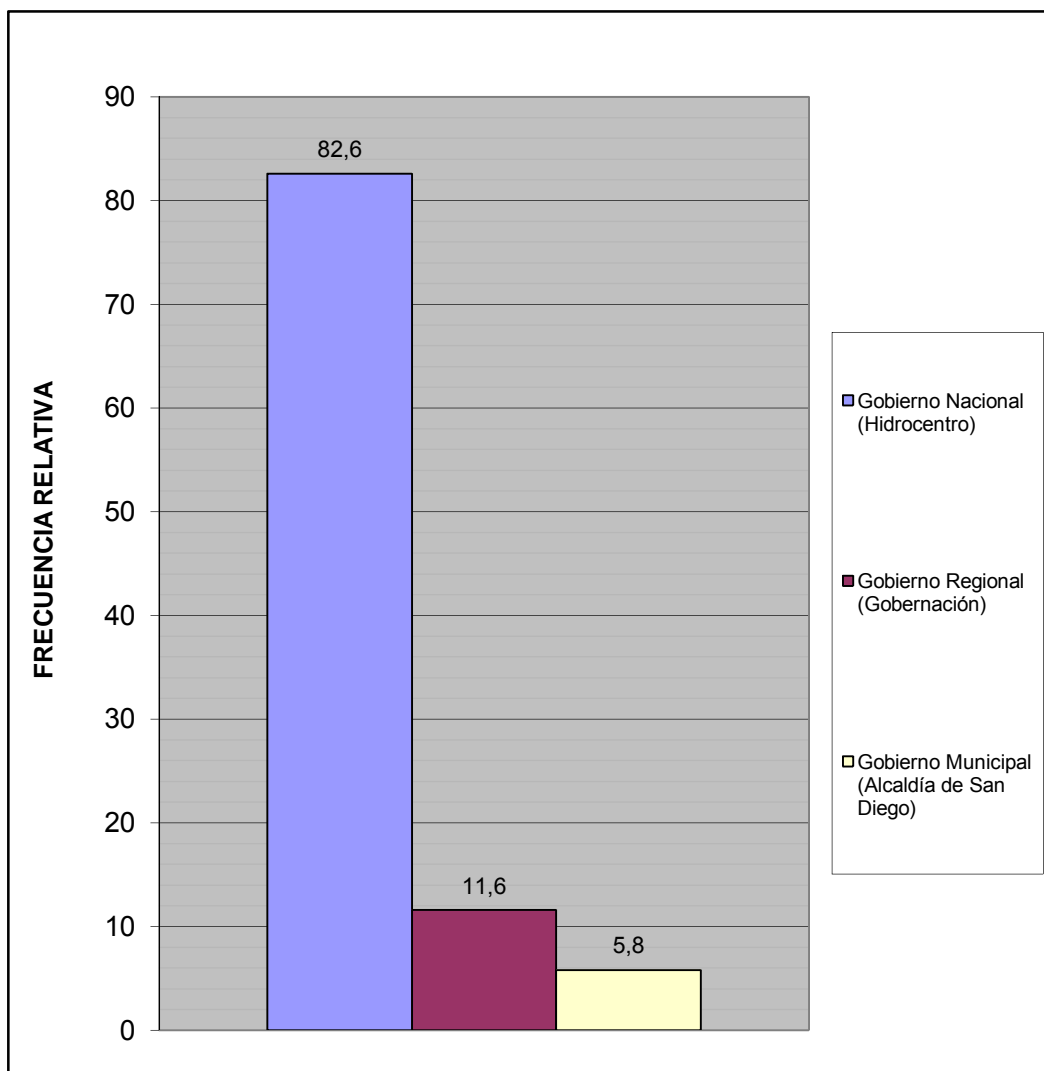

Sur	Complejo los Jarales
-----	----------------------

¿Cuál es la fuente de suministro eléctrico usada en esta vivienda?	fa	%
Eleoccidente (Cadafe)	28	38,9
Eleval	44	61,1
Planta Electrica Particular	0	0,0
Toma del poste publico	0	0,0
Otro	0	0,0
TOTAL	72	100

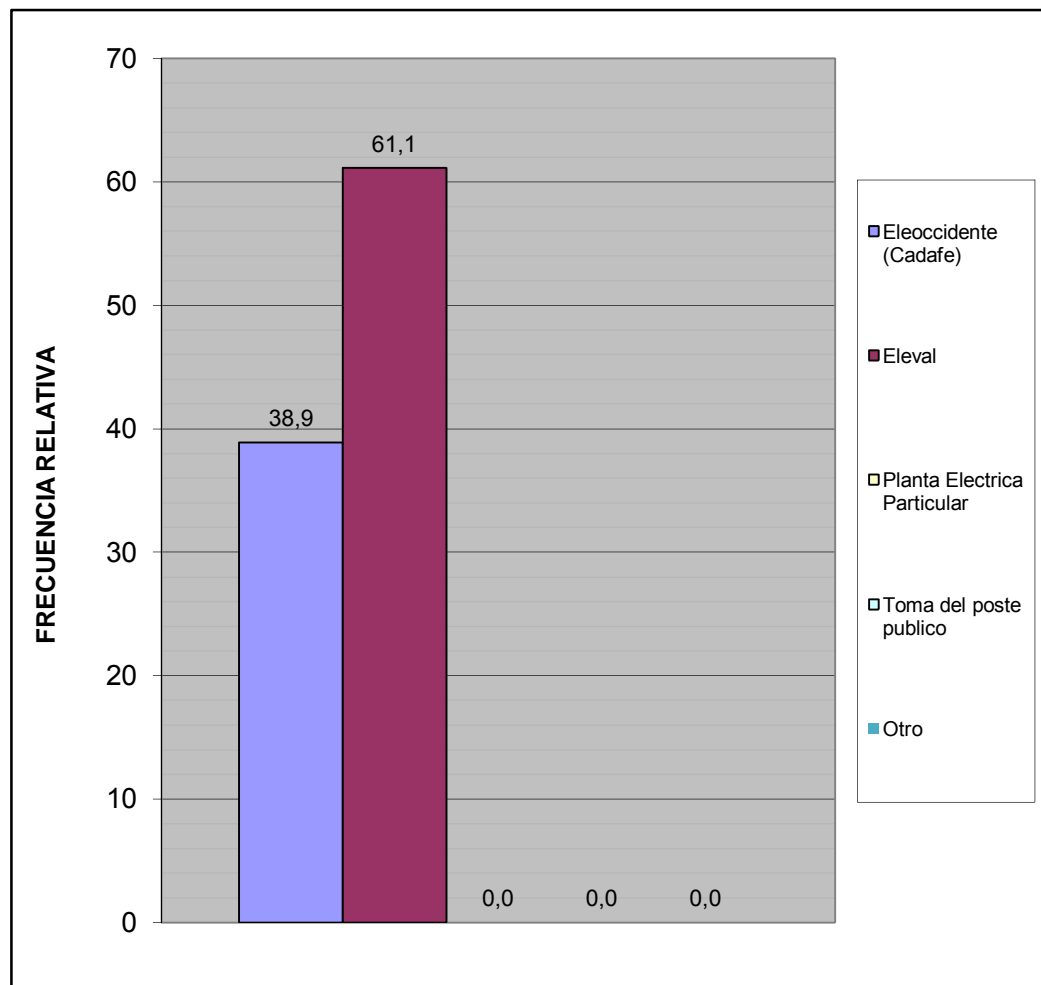

Sur	Complejo los Jarales
-----	----------------------

¿En su vivienda tienen alguno de estos problemas con el suministro eléctrico?	fa	%
Frecuentes altas y bajas de tensión	23	29,9
Se interrumpe frecuentemente el suministro	25	32,5
Cortos circuitos y quema de artefactos electricos	1	1,3
No tiene problemas con el suministro electrico	20	26,0
Otro	8	10,4
TOTAL	77	100

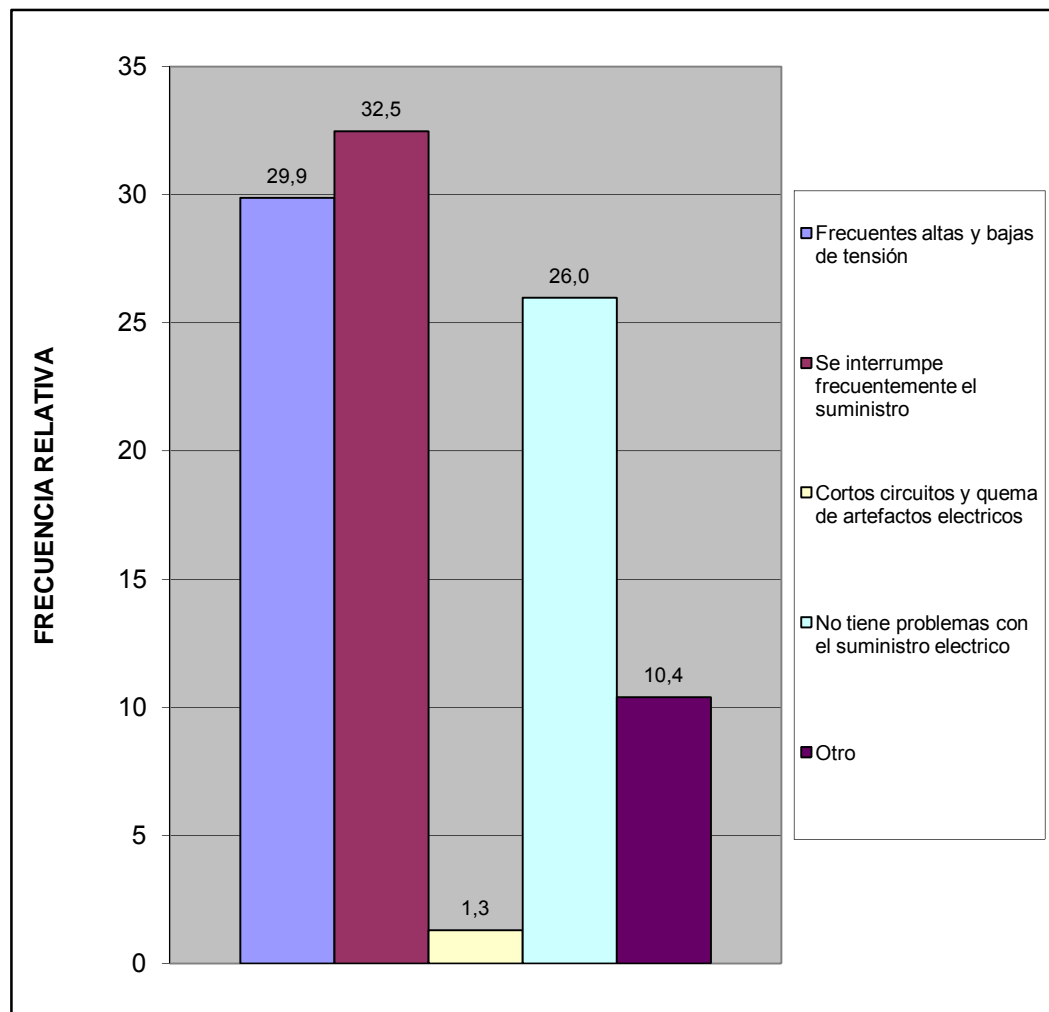

Sur	Complejo los Jarales
-----	----------------------

Esta vivienda tiene:	fa	%
Poceta conectada a cloaca	73	100,0
Poceta conectada a pozo séptico	0	0,0
No tiene conexión a pozo séptico o a la cloaca	0	0,0
Excusado de hoyo o letrina	0	0,0
No tiene excusado	0	0,0
TOTAL	73	100

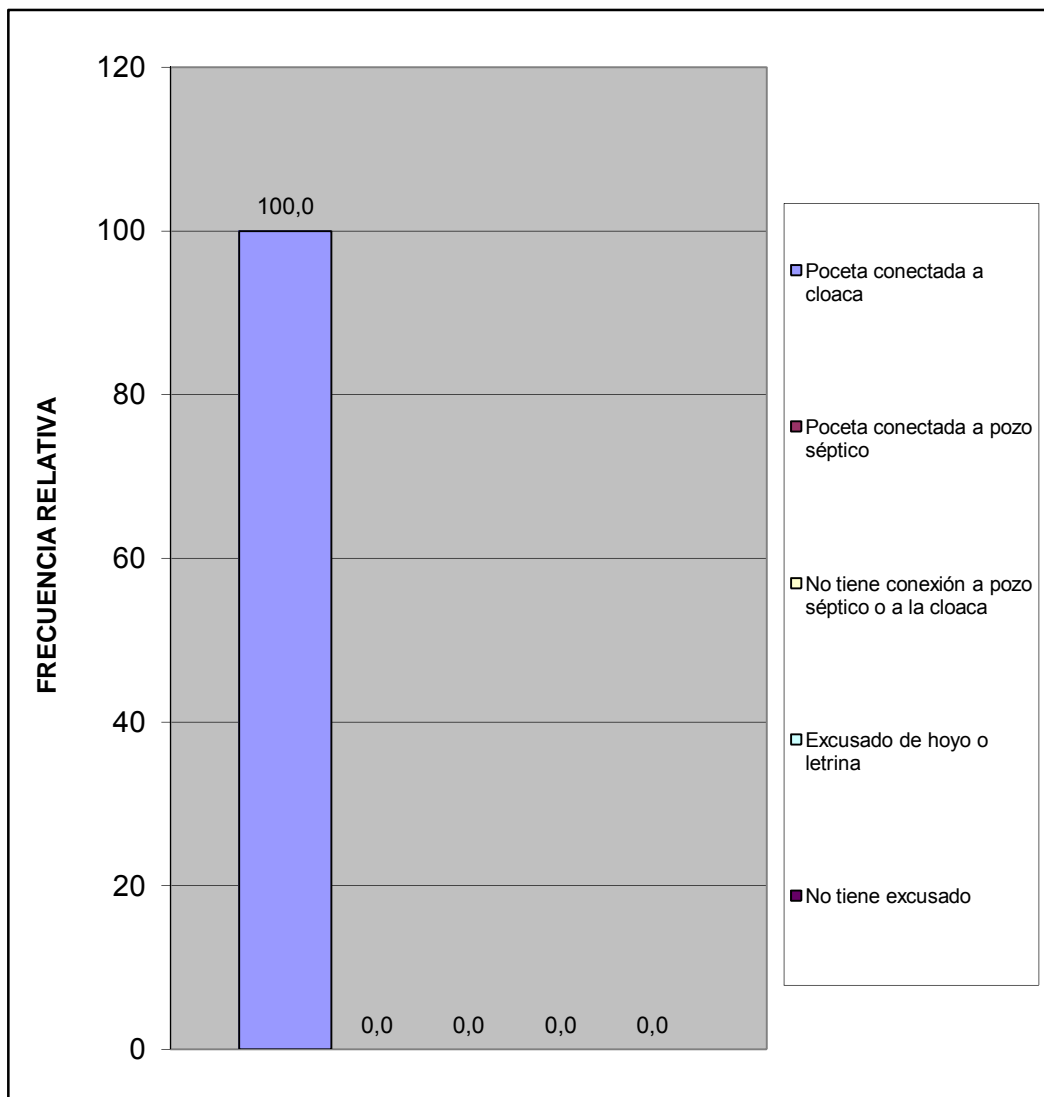

Sur	Complejo los Jarales
-----	----------------------

IV.- ACCESIBILIDAD A SERVICIOS PÚBLICOS

¿En los últimos 12 meses han tenido alguno de los siguientes problemas con las redes de cloacas?	fa	%
Se tapa con regularidad	5	7,5
Se desbordan cuando llueve	3	4,5
Malos olores hacia el interior de la vivienda	4	6,0
Otro	2	3,0
No tiene problemas con las redes de cloacas	53	79,1
TOTAL	67	100

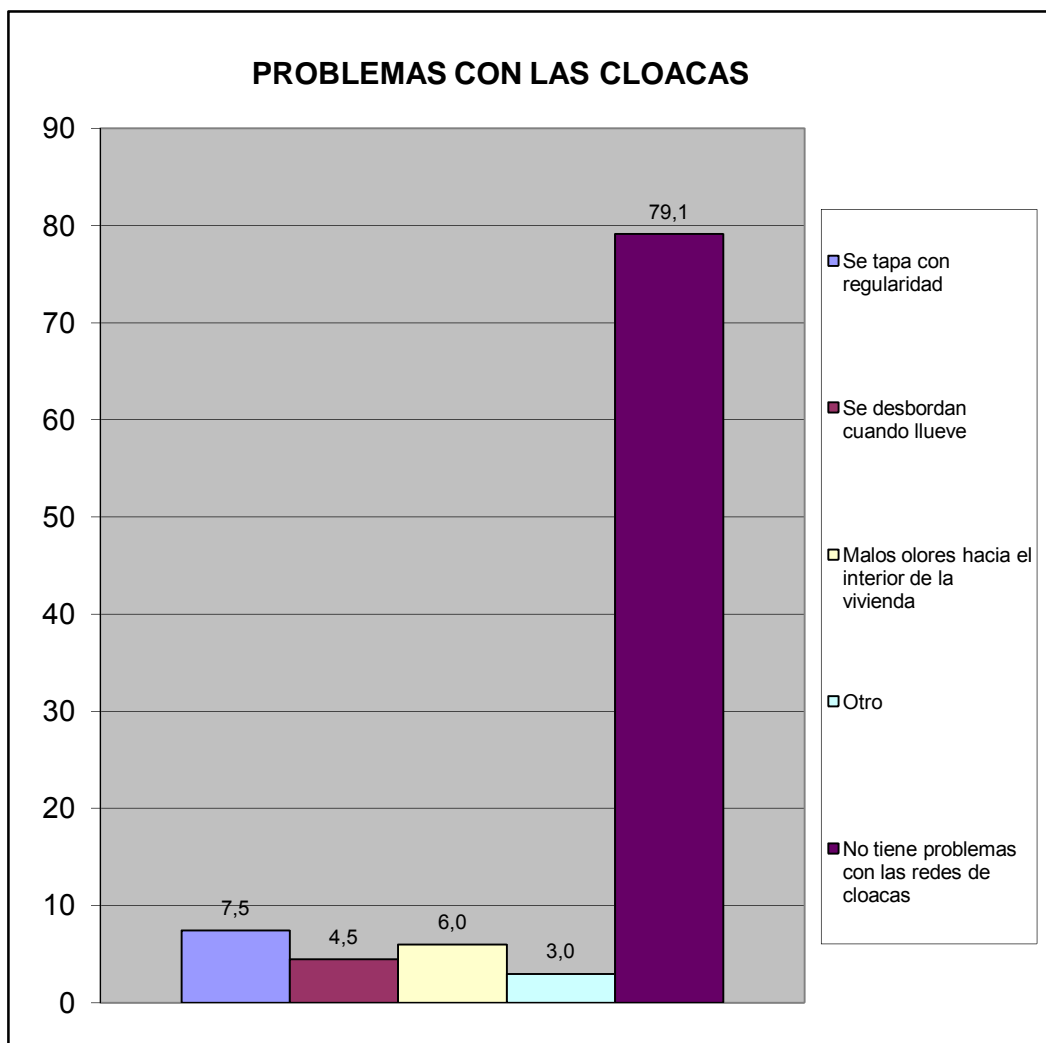

Sur	Complejo los Jarales
-----	----------------------

En caso de tener algún problema con el sistema de cloacas ¿cuál cree Ud. Es la principal razón de que ocurra?	fa	%
Insuficiente Capacidad (tamaño) del sistema.	6	42,9
Vencimiento de las Cloacas (Antigüedad)	2	14,3
Los vecinos echan desperdicios y las obstruyen	0	0,0
En muchas casas el drenaje de lluvia esta conectado a las cloacas (empotradas)	1	7,1
Falta de mantenimiento	5	35,7
Otro	0	0,0
TOTAL	14	100

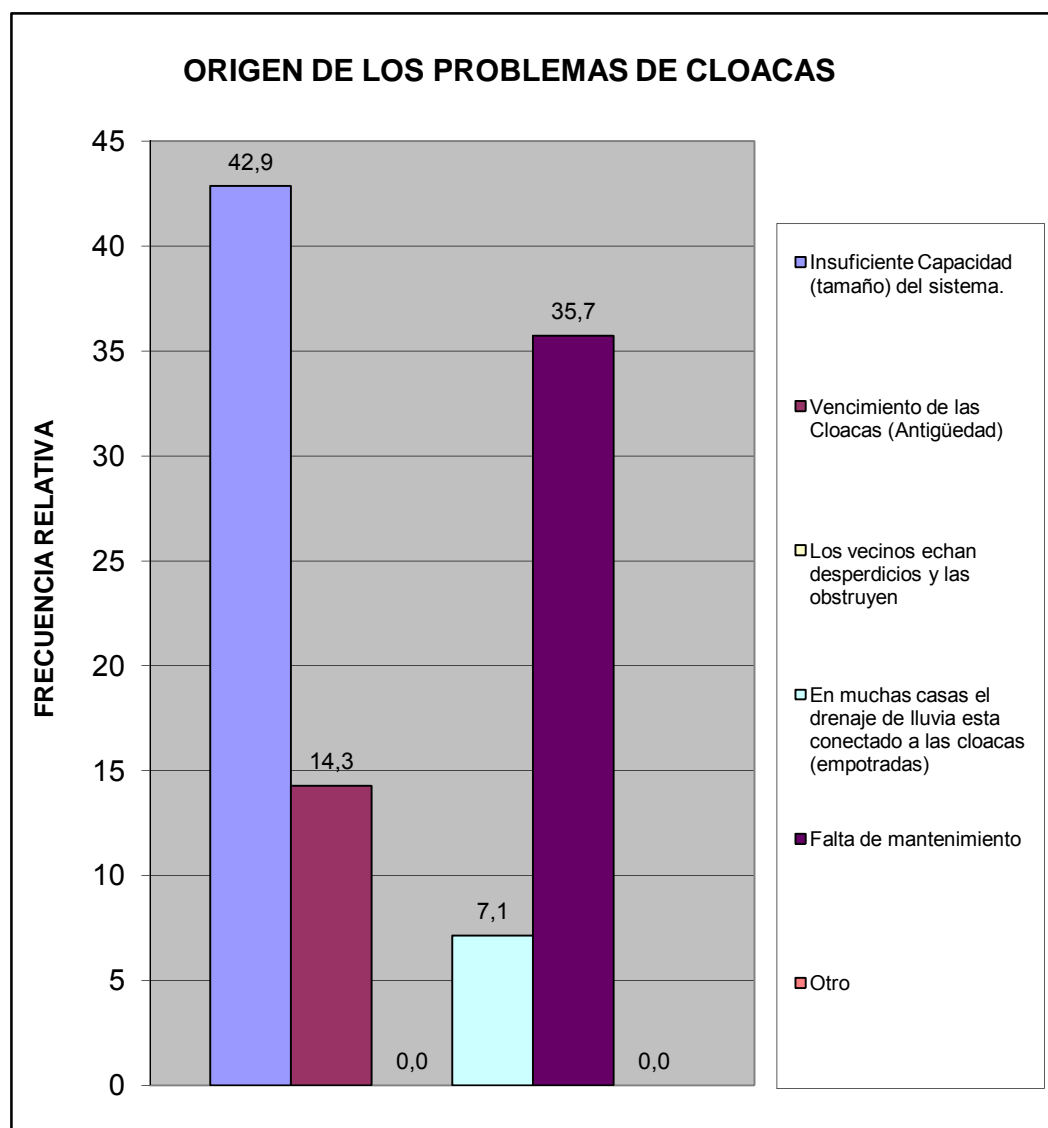

Sur	Complejo los Jarales
-----	----------------------

¿En esta Vivienda la basura?	fa	%
Es recogida por el servicio de aseo urbano	73	100,0
Se Deposita en Container Colectivo	0	0,0
No hay servicio de aseo urbano	0	0,0
TOTAL	73	100

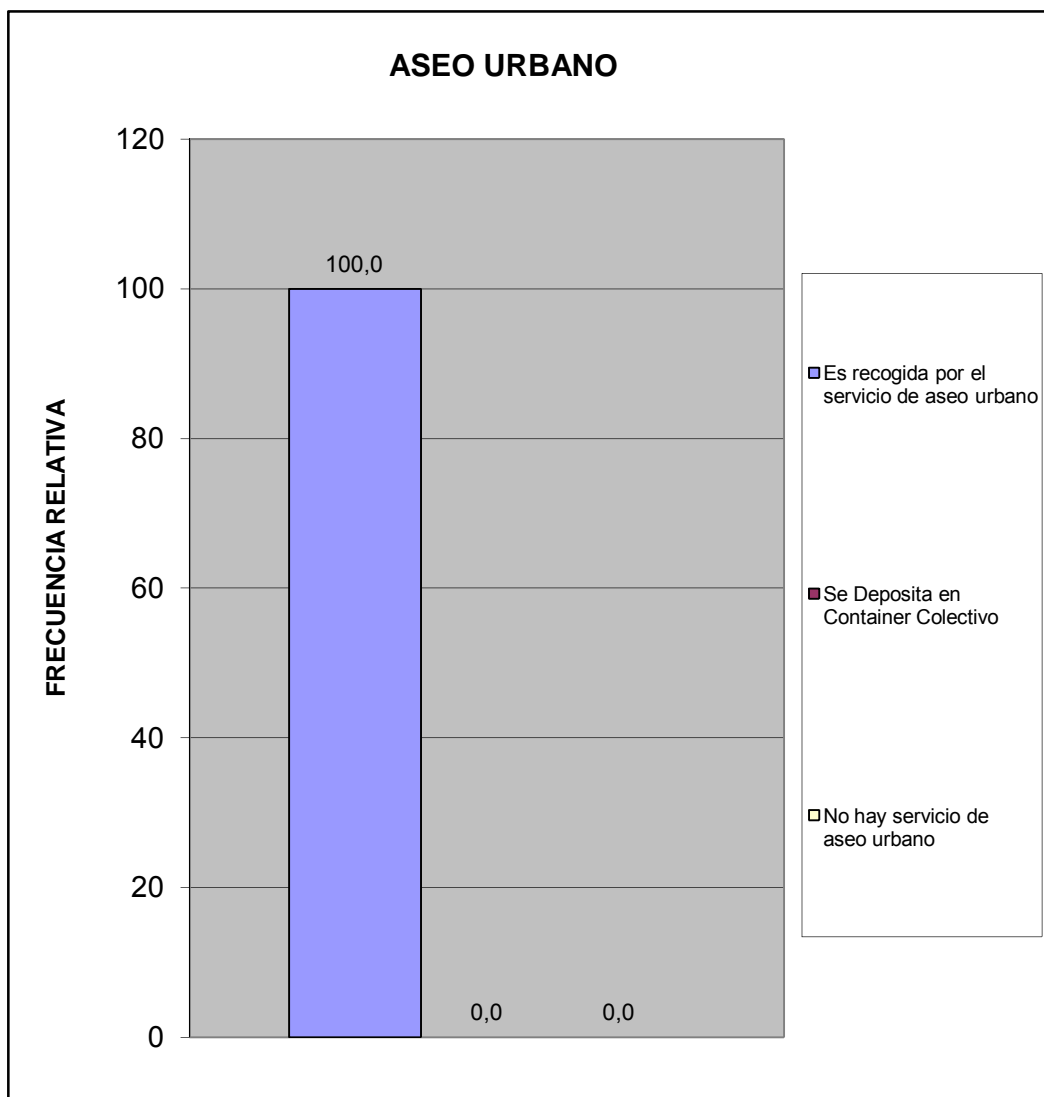

Sur	Complejo los Jarales
-----	----------------------

¿Qué percepción tiene usted acerca de la limpieza del Municipio San Diego?	fa	%
Excelente	11	15,1
Buena	46	63,0
Regular	5	6,8
Mala	0	0,0
Pesima	0	0,0
No opina	11	15,1
TOTAL	73	100

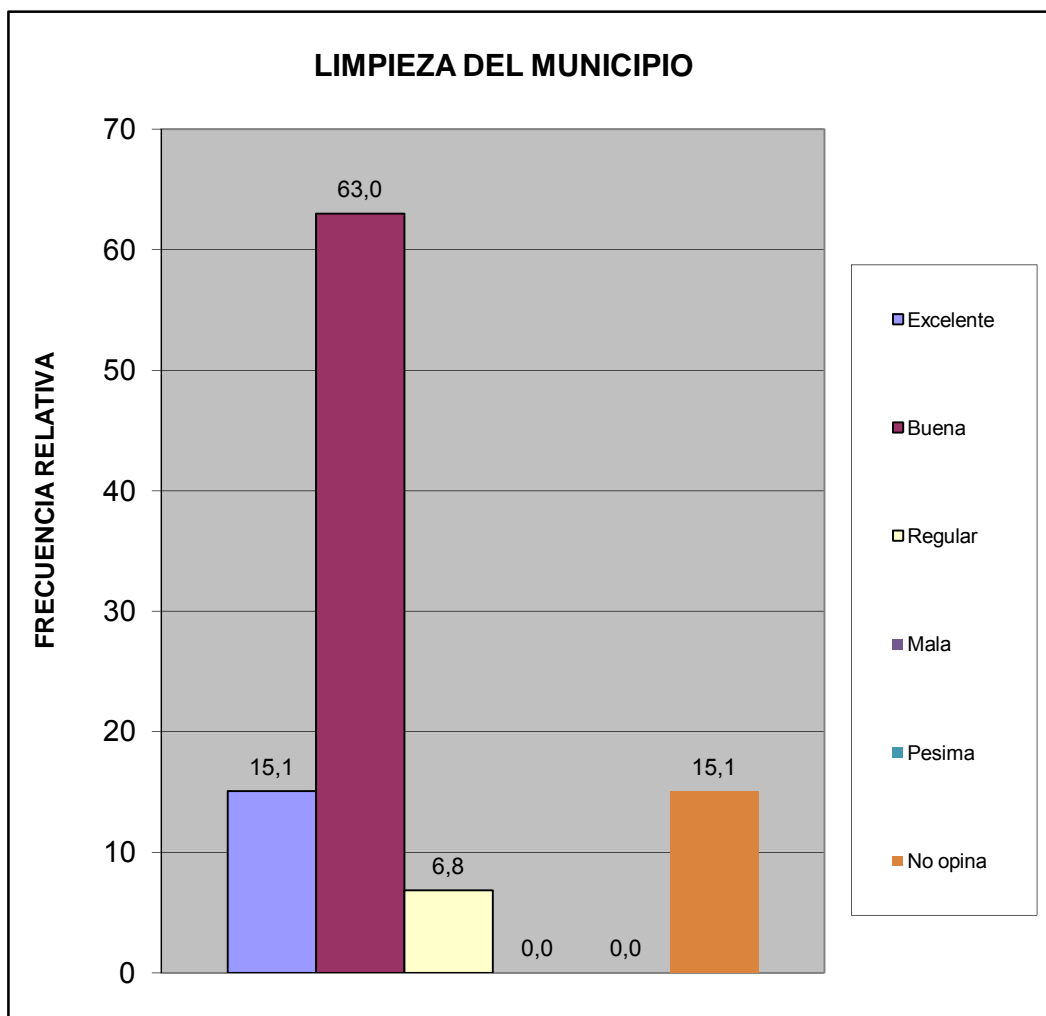

Sur	Complejo los Jarales
-----	----------------------

¿Qué percepción tiene usted acerca del mantenimiento de parques, plazas y las áreas de dominio público?	fa	%
Excelente	25	34,2
Buena	29	39,7
Regular	3	4,1
Mala	0	0,0
Pesima	0	0,0
No opina	15	20,5
TOTAL	72	99

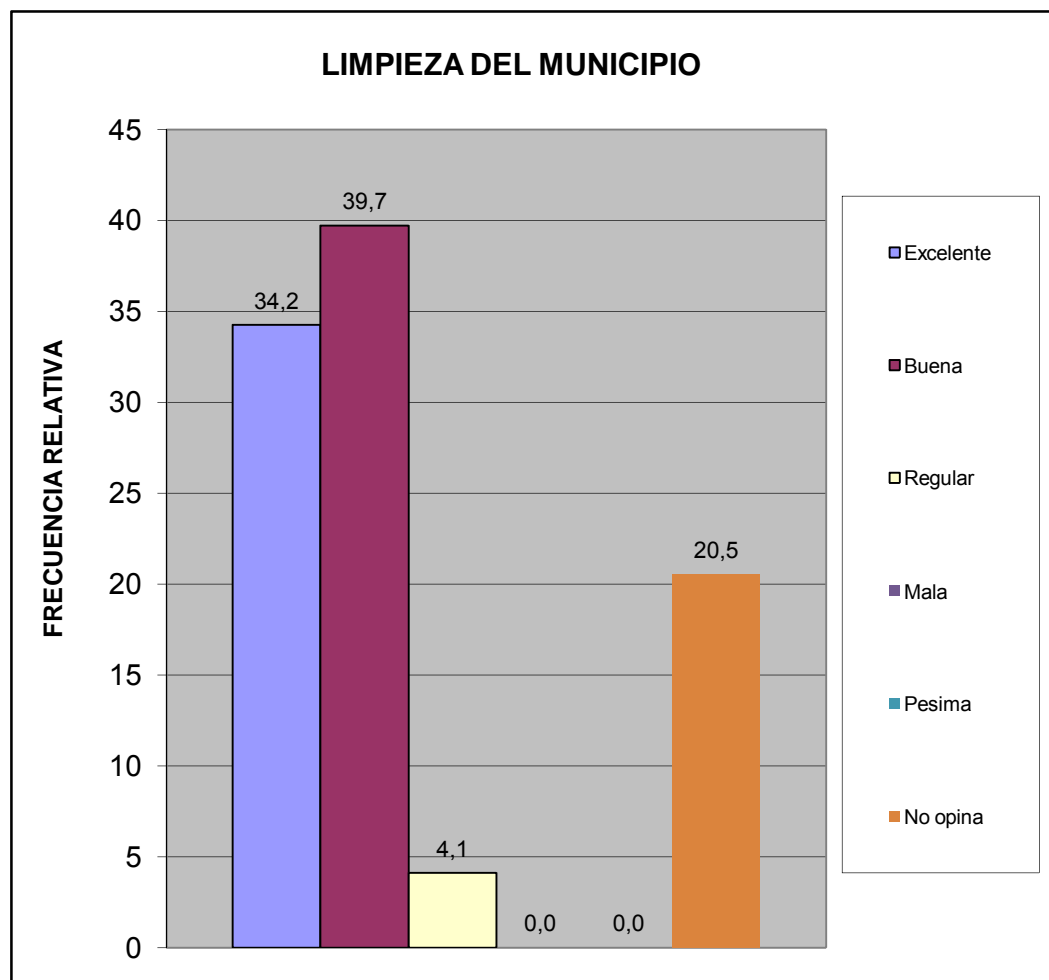

Sur	Complejo los Jarales
-----	----------------------

¿En su comunidad tienen alguno de estos problemas con el servicio de aseo urbano?	fa	%
El camión pasa muy pocas veces	24	27,3
El camión no tiene días fijos para pasar	14	15,9
El camión no llega a la hora que le corresponde	5	5,7
Dejan la basura regada en la calle	1	1,1
Dejan muy hediondo el ambiente cuando pasan	2	2,3
La cuadrilla pide dinero	0	0,0
La cuadrilla es grosera con los vecinos	0	0,0
Otro	0	0,0
No Tiene Problemas con el Servicio de Aseo Urbano	42	47,7
TOTAL	88	100

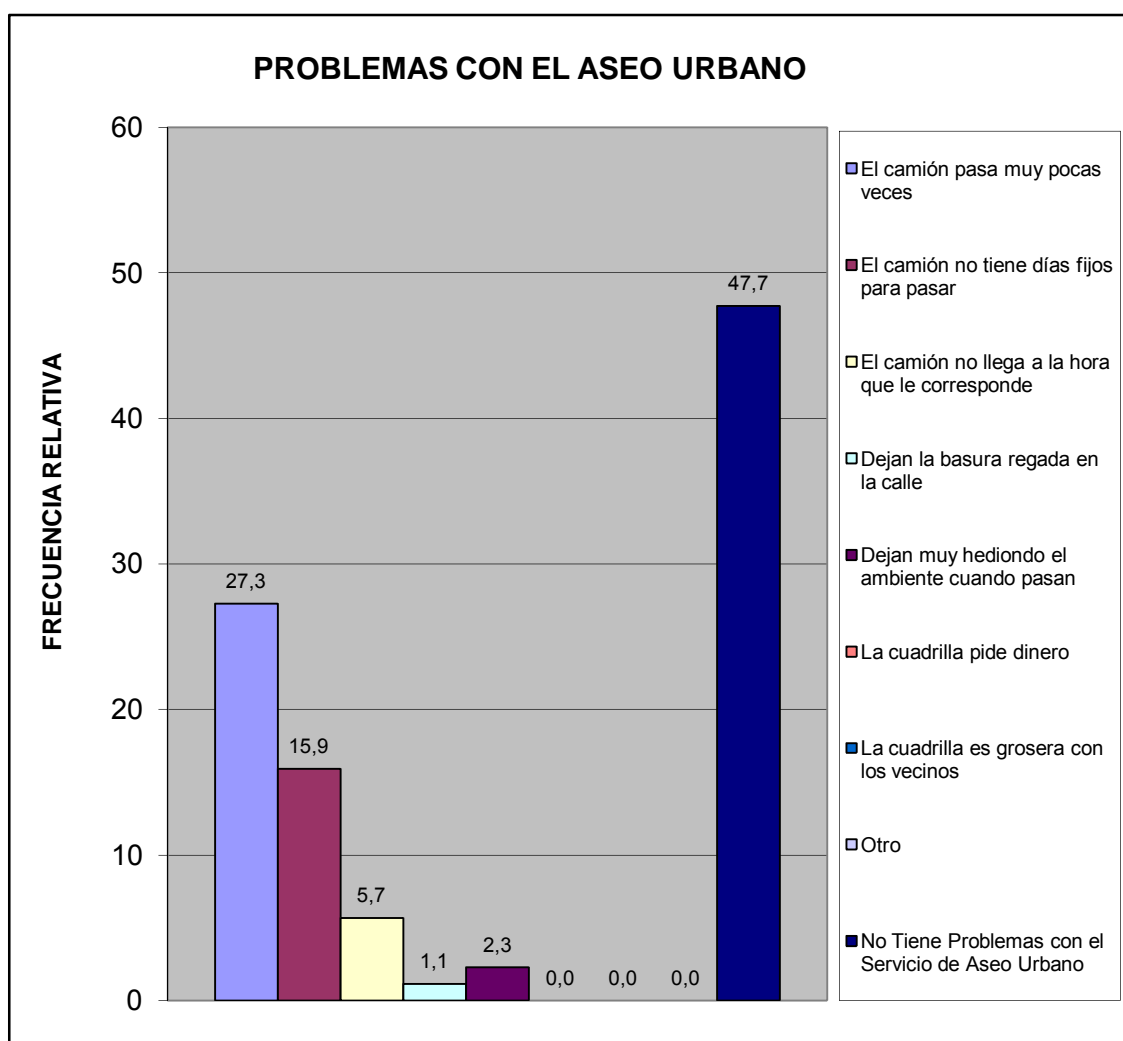

Sur	Complejo los Jarales
-----	----------------------

¿En su comunidad han tenido alguno de estos problemas con el tendido eléctrico?	fa	%
Exceso de cables conectados a los postes	11	16,9
Obstrucción por cableado muy bajo	1	1,5
Ramas de arboles enredadas en el cableado	0	0,0
Tendido eléctrico obsoleto	0	0,0
Poca cantidad de transformadores	1	1,5
Otro	0	0,0
No Tiene Problema	52	80,0
TOTAL	65	100

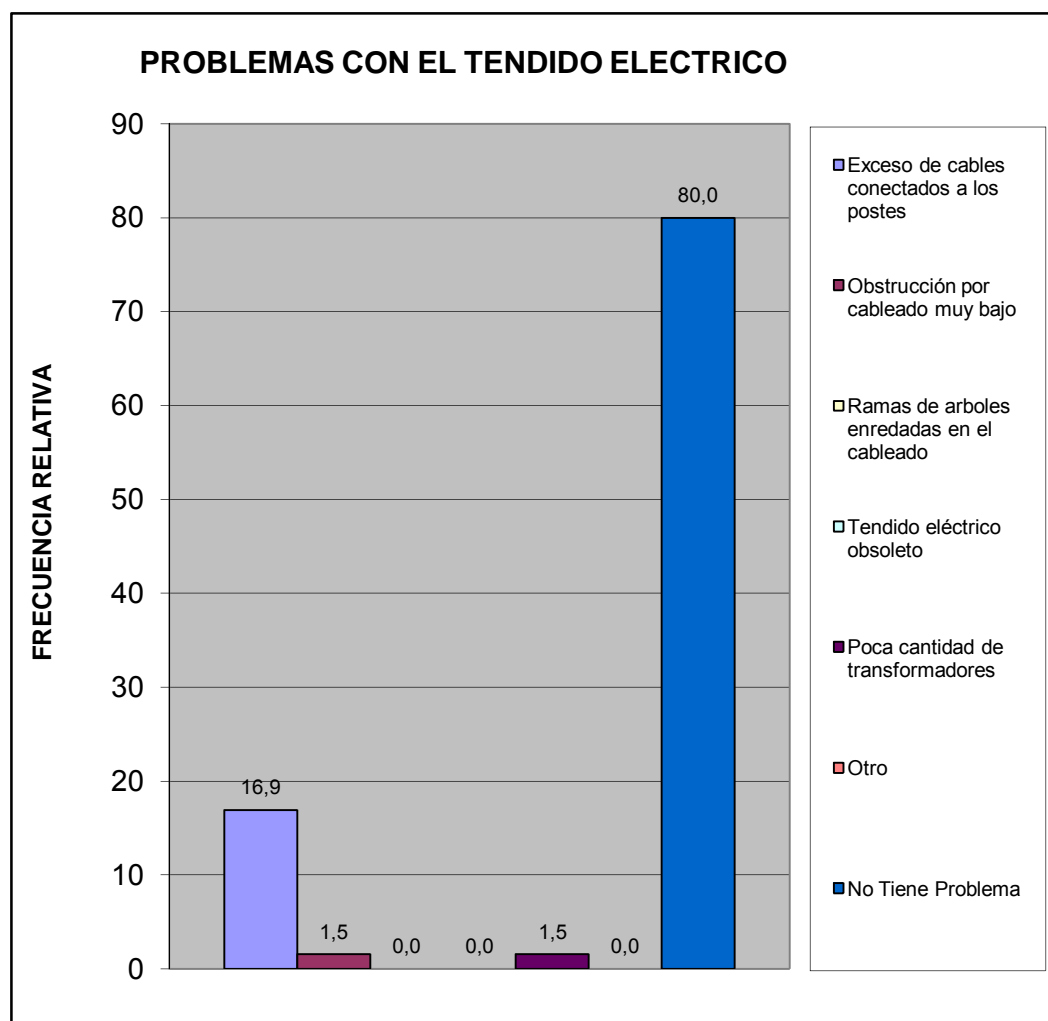

Sur	Complejo los Jarales
-----	----------------------

¿En su comunidad tienen alguno de estos problemas con el alumbrado público?	fa	%
Insuficiente numero de postes de luz	24	27,9
Baja intensidad de los bombillos	6	7,0
Postes mal ubicados	1	1,2
Los bombillos no se reponen a tiempo	19	22,1
Los delincuentes rompen los bombillos	3	3,5
Otro	0	0,0
No Tiene Problema con el alumbrado publico	33	38,4
TOTAL	86	100

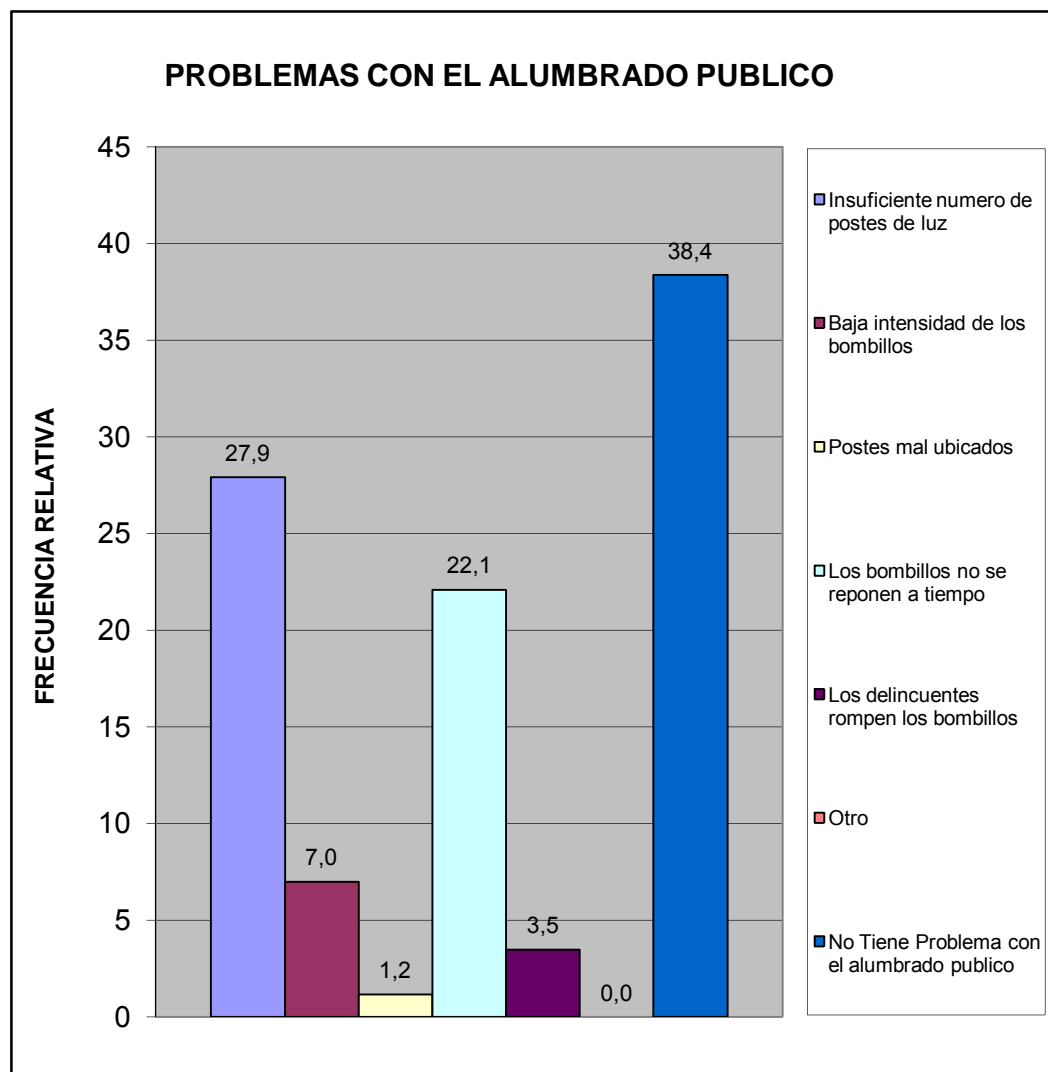

Sur	Complejo los Jarales
-----	----------------------

Pobreza Estructural	fa	%
Hogares sin NBI (No Pobre)	48	65,8
Hogares con 1 NBI (Pobres)	25	34,2
Hogares con ≥ 2 NBI (Pobre extremo)	0	0,0
TOTAL	73	100

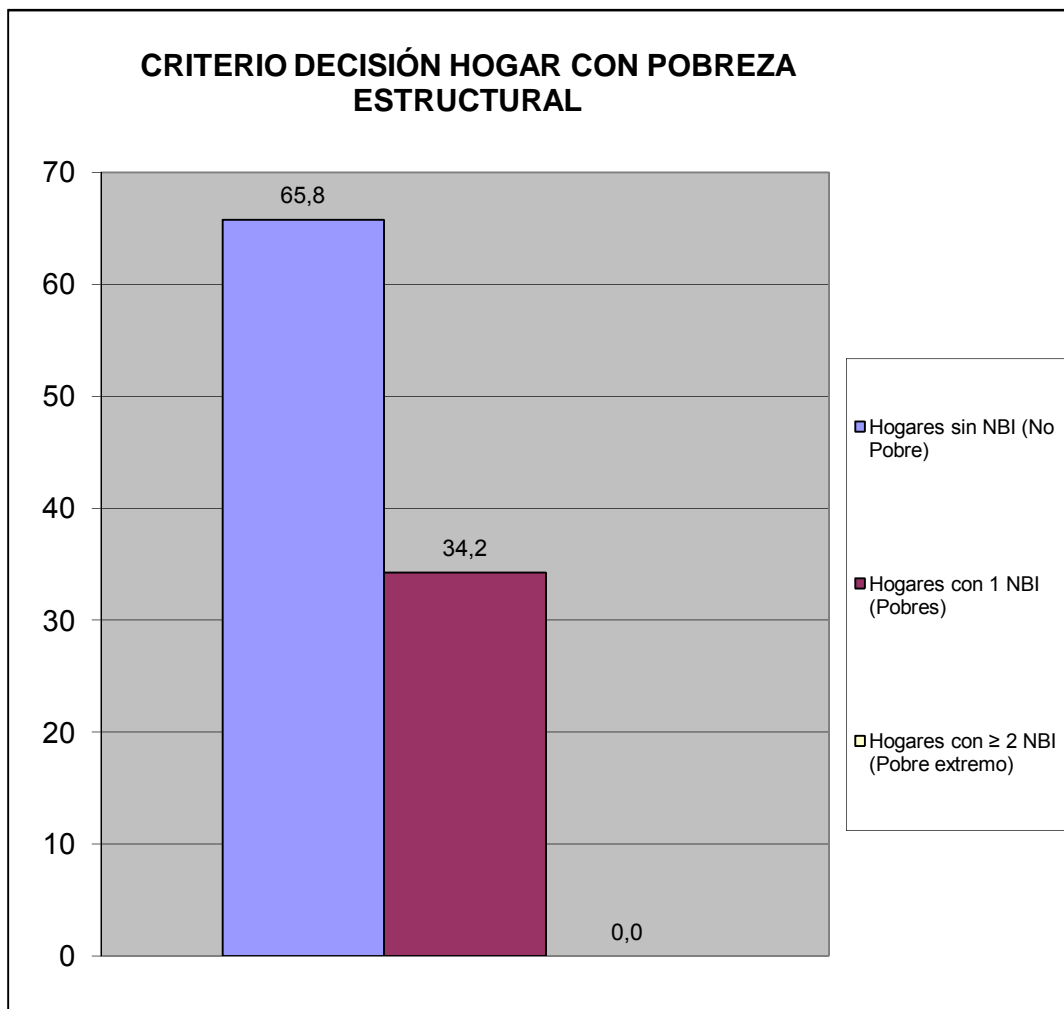

Sur	Complejo los Jarales
-----	----------------------

V.- MOVILIDAD Y MEDIOS DE TRANSPORTE.

¿Cuál medio de transporte que más utilizan los miembros del hogar?	fa	%
Autobús Publico	35	36,1
Vehículo particular	58	59,8
Motocicleta	1	1,0
Bicicleta	1	1,0
Caminando	1	1,0
Ruta de Trabsporte de la Alcaldía de san Diego	1	1,0
Otro	0	0,0
TOTAL	97	100

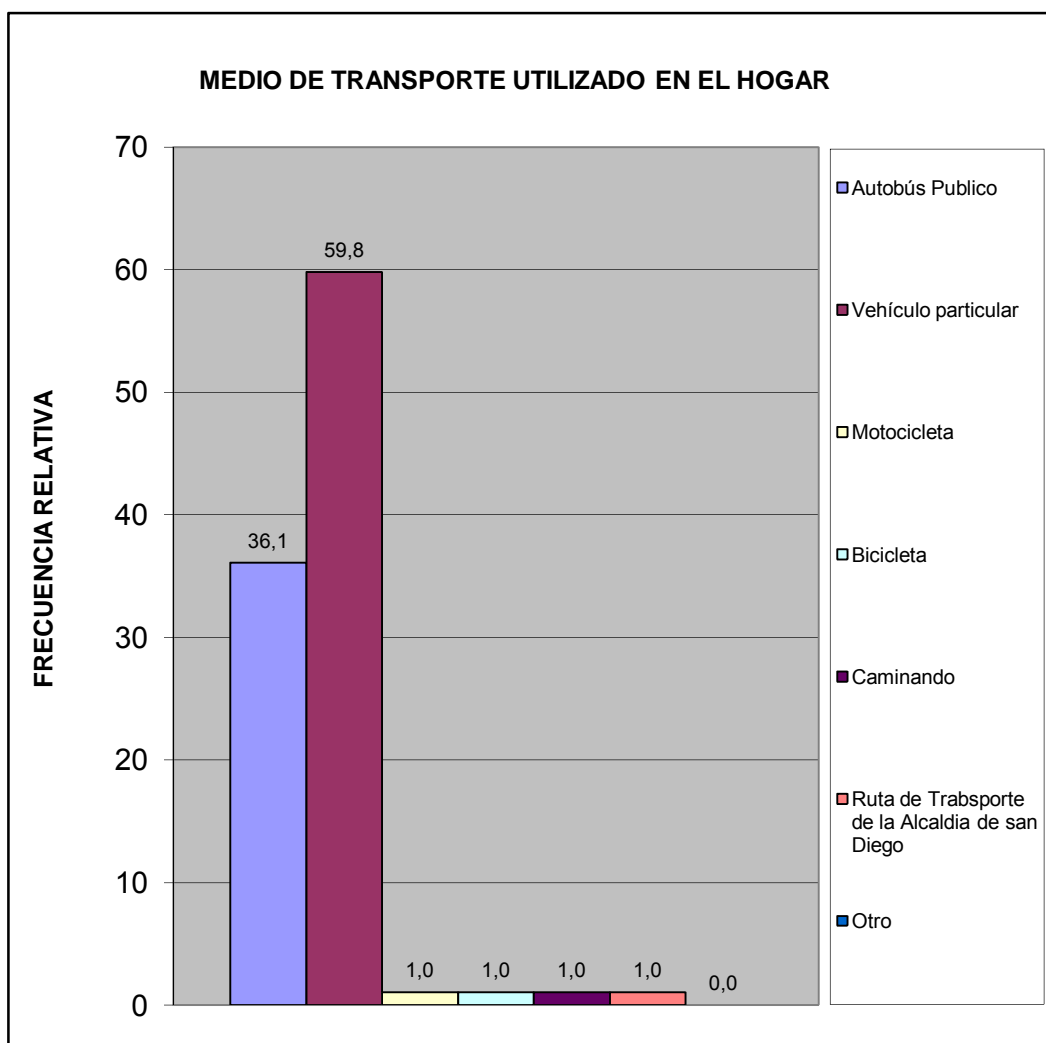

Sur	Complejo los Jarales
-----	----------------------

Utilizarían la bicicleta para ir:	fa	%
A la Escuela, Liceo ó Universidad	0	0,0
Al Trabajo	0	0,0
De Compras	0	0,0
De Paseo	11	18,0
Hacer Deporte	15	24,6
Otro	0	0,0
No la utilizaría	35	57,4
TOTAL	61	100

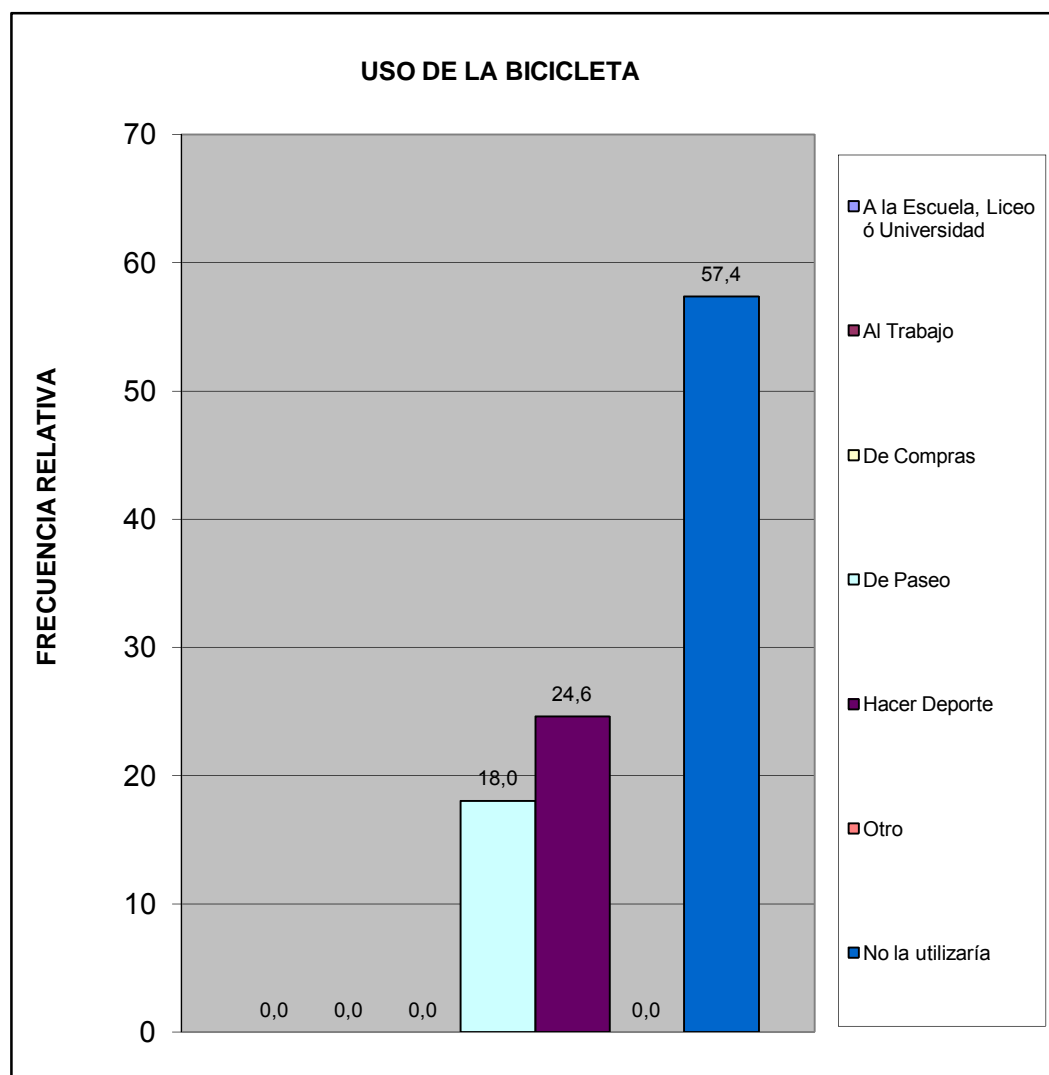

Sur	Complejo los Jarales
-----	----------------------

VI.- TRANSPORTE PÚBLICO.

¿Cuántos minutos debe caminar para llegar a la parada de autobús más próxima de su vivienda?	fa	%
Hasta 5 minutos	16	21,9
De 6 a 10 minutos	26	35,6
De 11 a 20 minutos	2	2,7
Mas de 21 minutos	0	0,0
Ningún miembro del hogar usa transporte público	18	24,7
No sabe	11	15,1
TOTAL	73	100

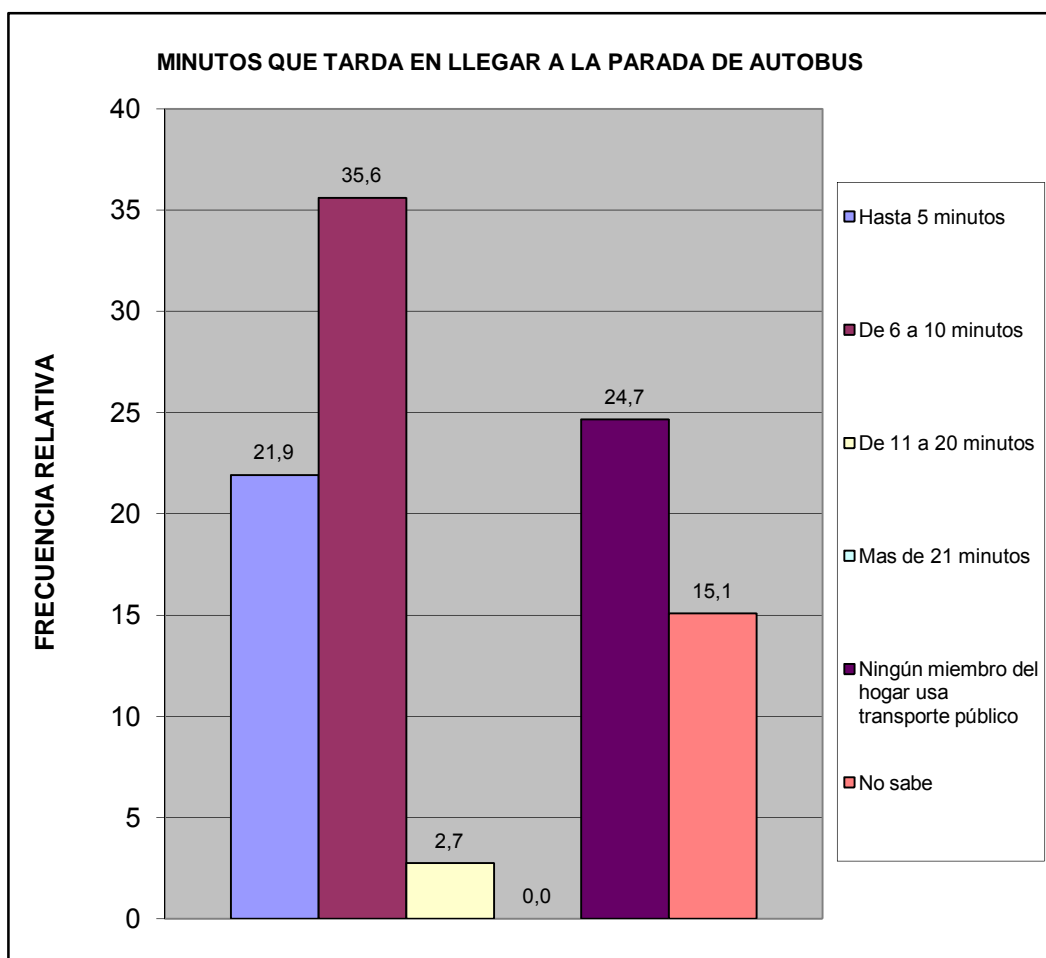

Sur	Complejo los Jarales
-----	----------------------

¿Cuál es el tiempo aproximado de espera en la parada hasta que llega el autobús o la camioneta?	fa	%
Hasta 3 minutos	20	27,4
De 4 a 15 minutos	15	20,5
De 16 a 30 minutos	3	4,1
Mas de 31 minutos	0	0,0
Ningún miembro del hogar usa transporte publico	18	24,7
No Sabe	17	23,3
TOTAL	73	100

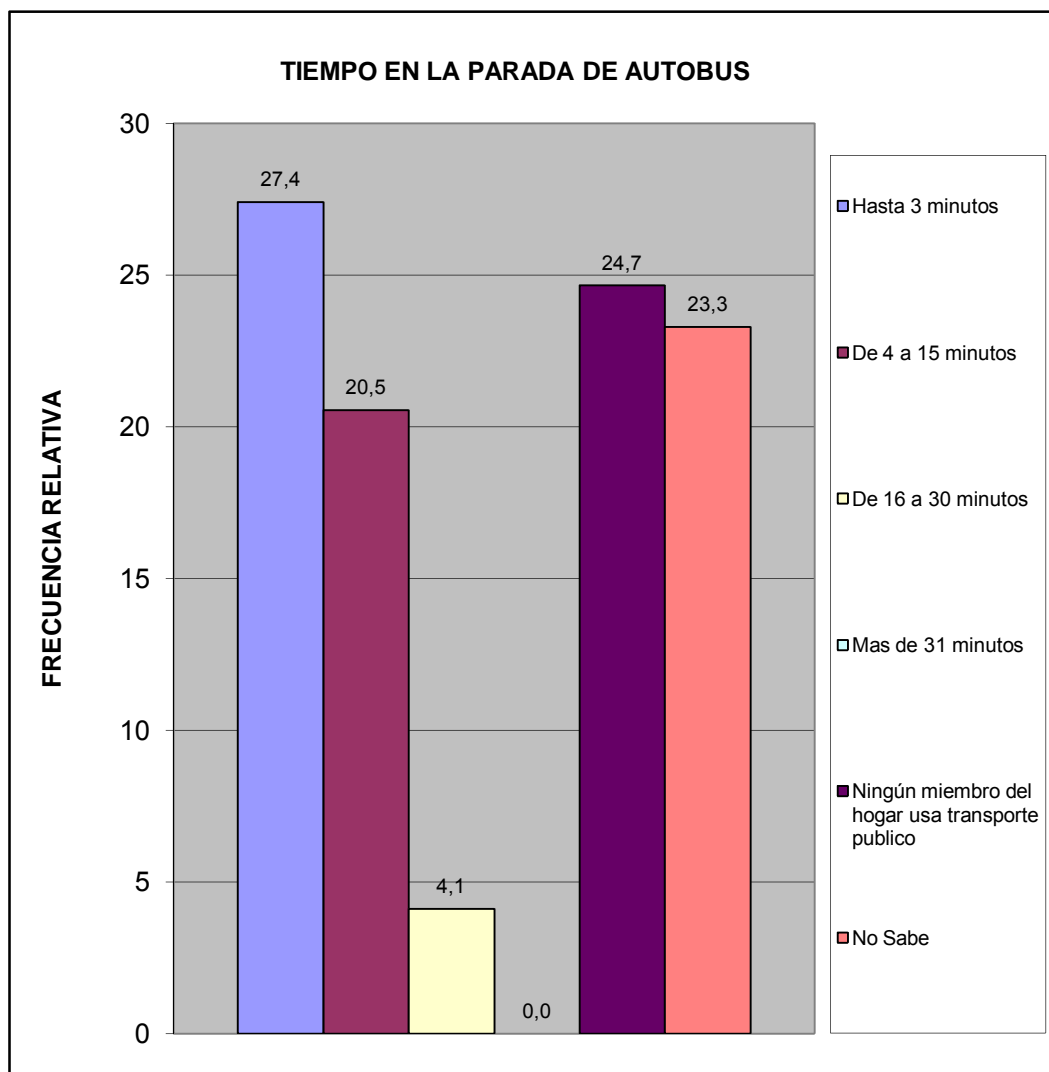

Sur	Complejo los Jarales
-----	----------------------

¿Cuál es el problema más importante que afronta el transporte público?	fa	%
La inseguridad dentro de la unidad (atracos, robos, agresiones físicas)	19	18,3
La falta de limpieza	11	10,6
El tiempo que tardan en llegar al destino	7	6,7
El tiempo que se tarda esperándolos en la parada	2	1,9
El mal estado de la unidad	9	8,7
La ciudad ha crecido y se siguen manteniendo las mismas rutas	8	7,7
La falta de supervisión del servicio de transporte	4	3,8
Maltrato de los operadores a los usuarios del sistema	6	5,8
Otro	0	0,0
Ningún miembro del hogar usa transporte público	17	16,3
No Sabe	21	20,2
TOTAL	104	100

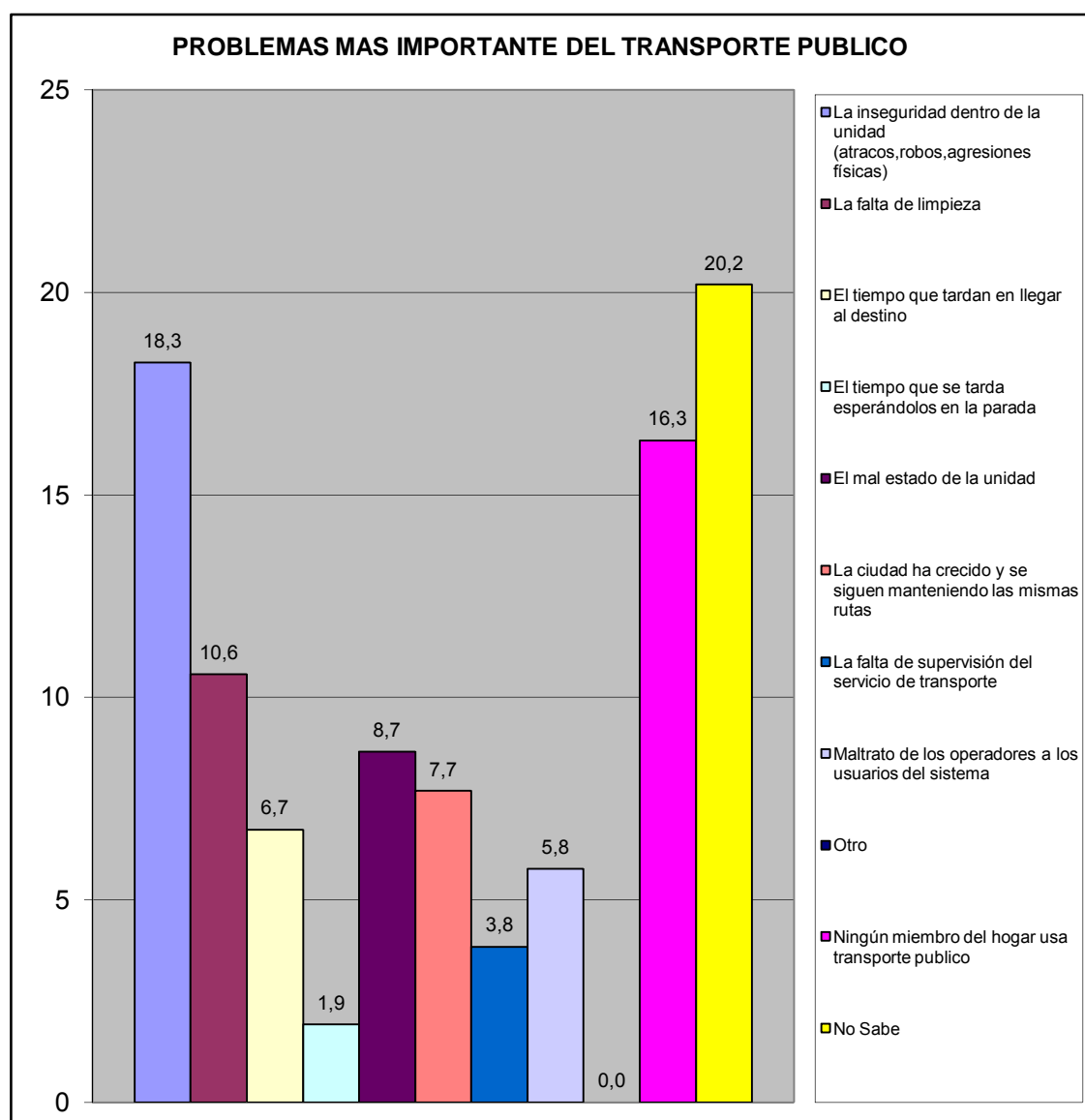

Sur	Complejo los Jarales
-----	----------------------

VII.- SEGURIDAD PÚBLICA.

¿En la comunidad donde está ubicada su vivienda existe un módulo policial?	fa	%
Si	15	20,5
No	53	72,6
No sabe	5	6,8
No responde	0	0,0
TOTAL	73	100

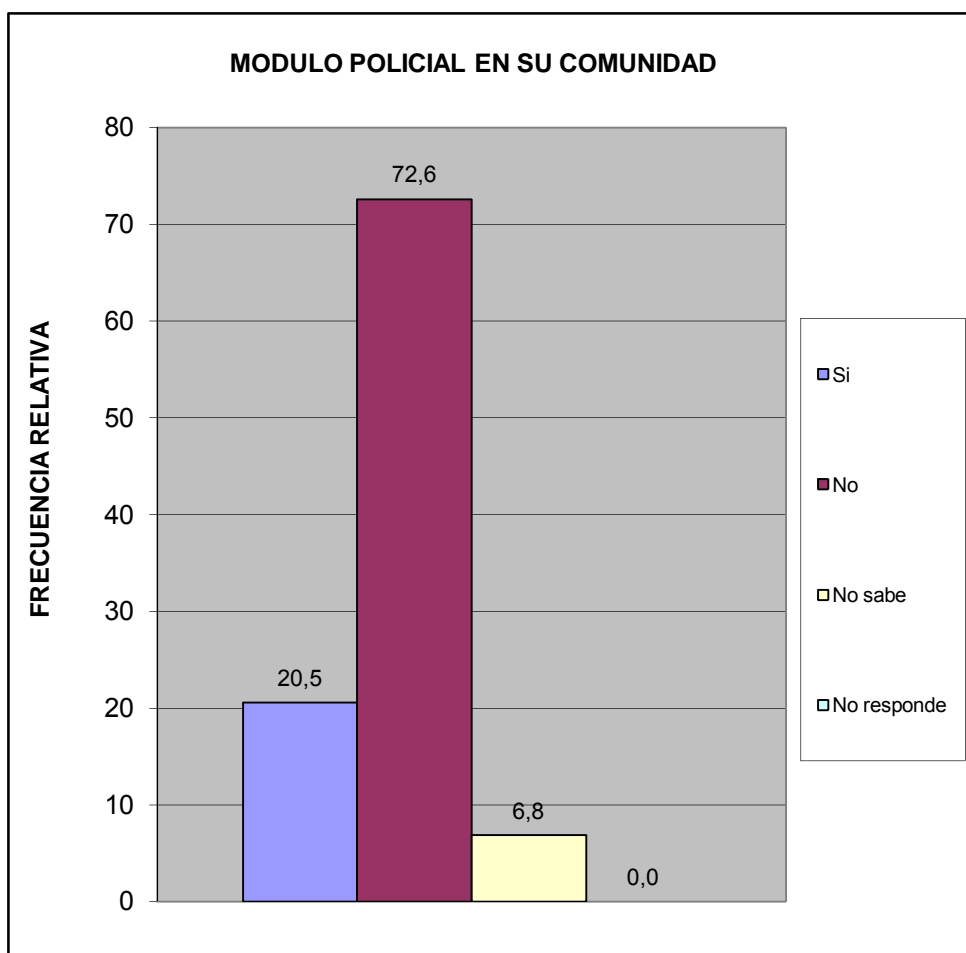

Sur	Complejo los Jarales
-----	----------------------

¿Cuántos minutos le toma llegar caminando al módulo policial más cercano?	fa	%
Hasta 15 minutos	17	23,3
De 16 a 30 minutos	4	5,5
Mas de 31 minutos	3	4,1
No hay modulo policial cercano	32	43,8
No sabe	13	17,8
No responde	4	5,5
TOTAL	73	100

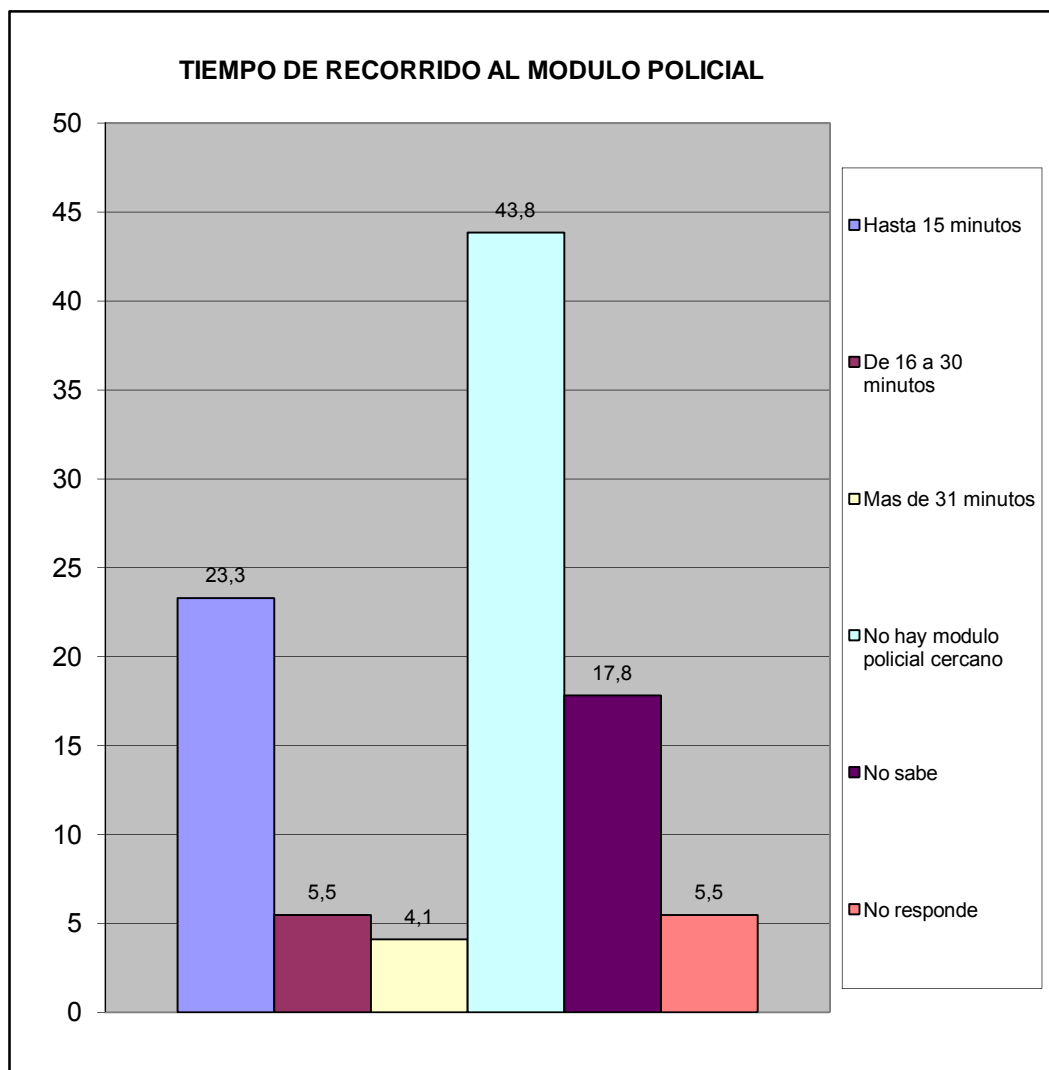

Sur	Complejo los Jarales
-----	----------------------

¿Con que frecuencia la policía patrulla en la calle donde está ubicada su vivienda?	fa	%
Diario	26	35,6
Interdiario	18	24,7
Semanal	11	15,1
No patrullan	10	13,7
No sabe	7	9,6
No responde	1	1,4
TOTAL	73	100

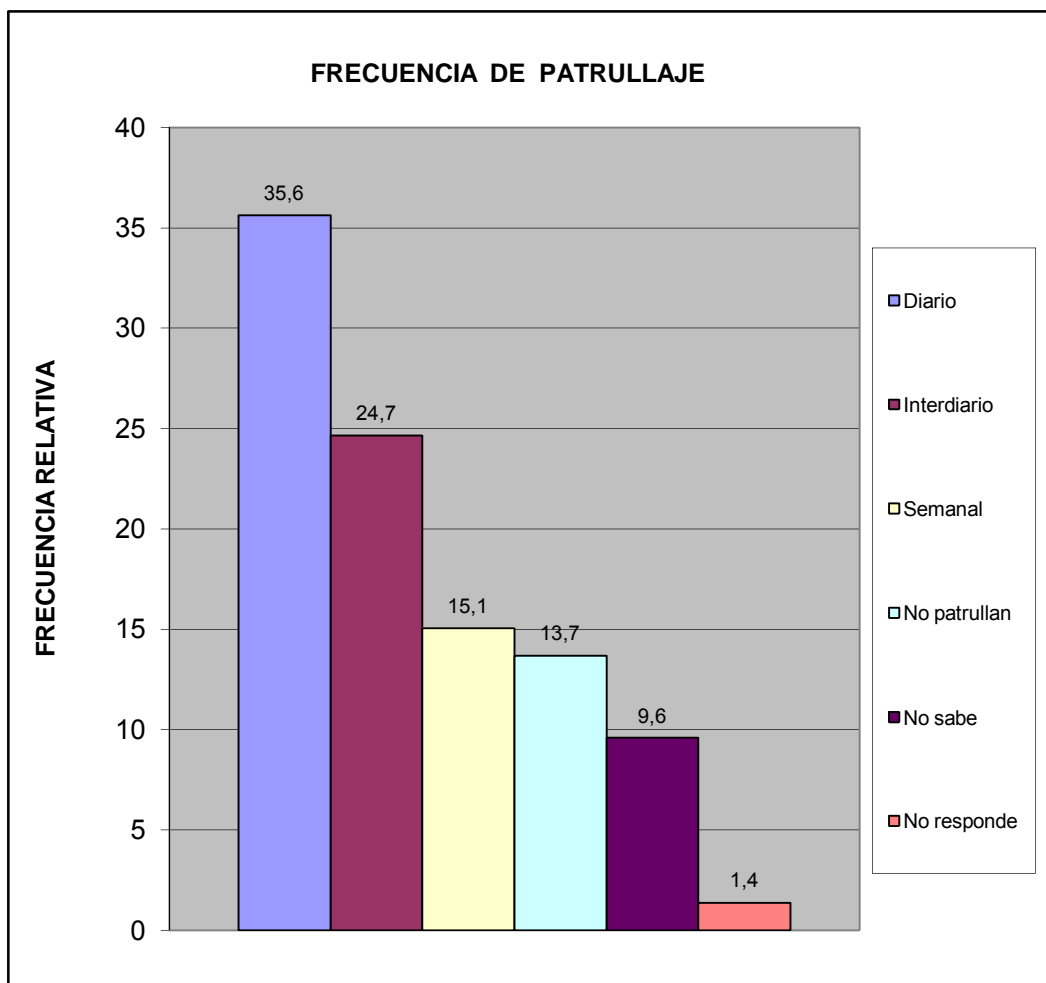

Sur	Complejo los Jarales
-----	----------------------

¿En los ultimos seis meses se han cometido delitos en su comunidad?	fa	%
Si	8	11,4
No	52	74,3
No sabe	9	12,9
No Responde	1	1,4
Total	70	100

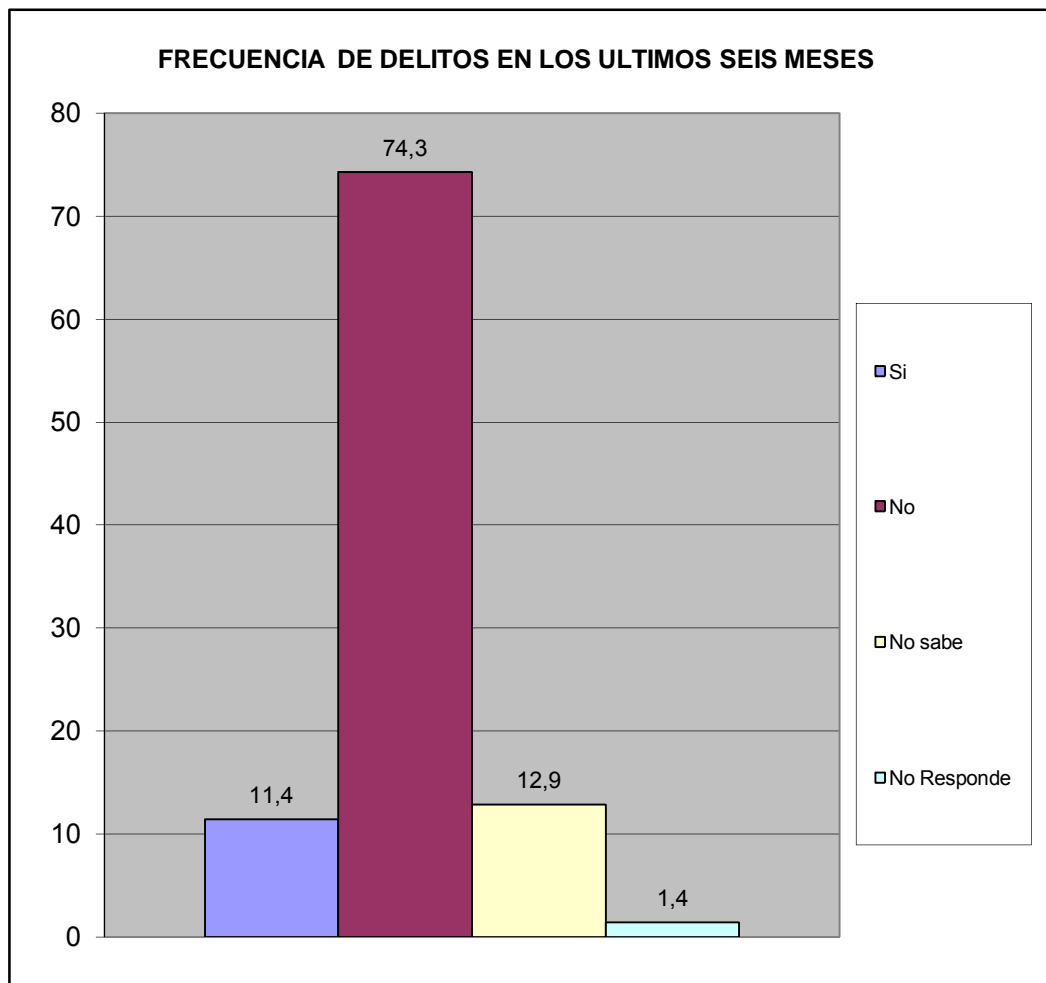

Sur	Complejo los Jarales
-----	----------------------

¿Ha presentado usted alguna denuncia ante los organismos competentes?	fa	%
Si	5	62,5
No	3	37,5
TOTAL	8	100

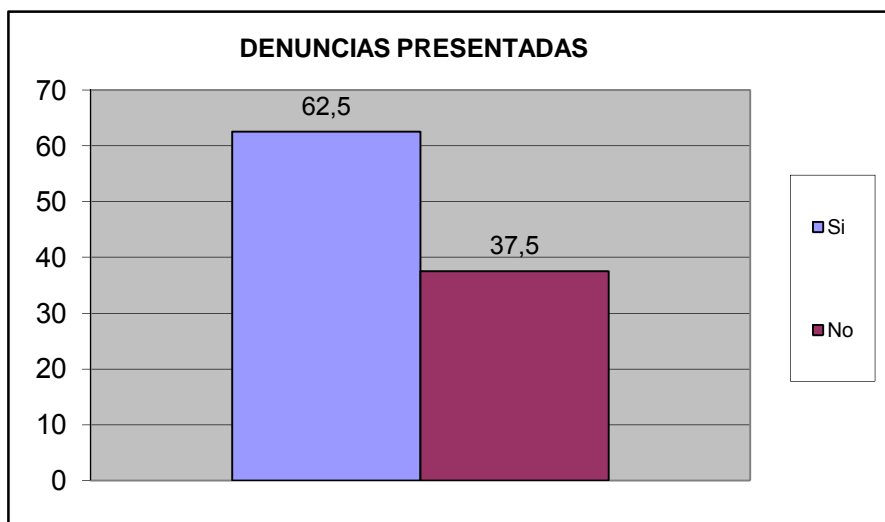

¿Se siente seguro en su vivienda?	fa	%
Si	72	98,6
No	1	1,4
No Sabe	0	0,0
No Responde	0	0,0
TOTAL	73	100

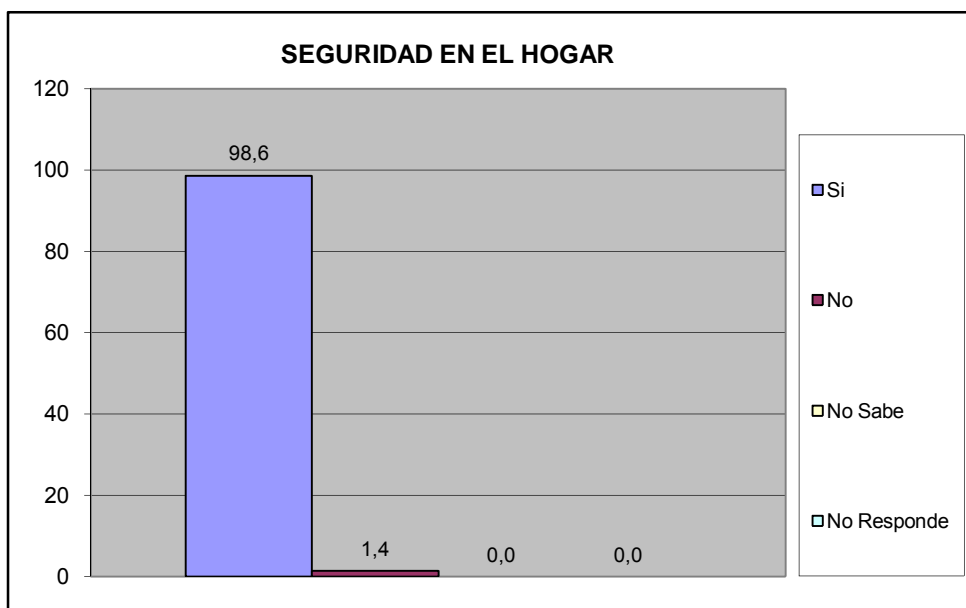

Sur	Complejo los Jarales
------------	-----------------------------

¿Se siente seguro en su calle?	fa	%
Si	67	91,8
No	6	8,2
No Sabe	0	0,0
No Responde	0	0,0
TOTAL	73	100

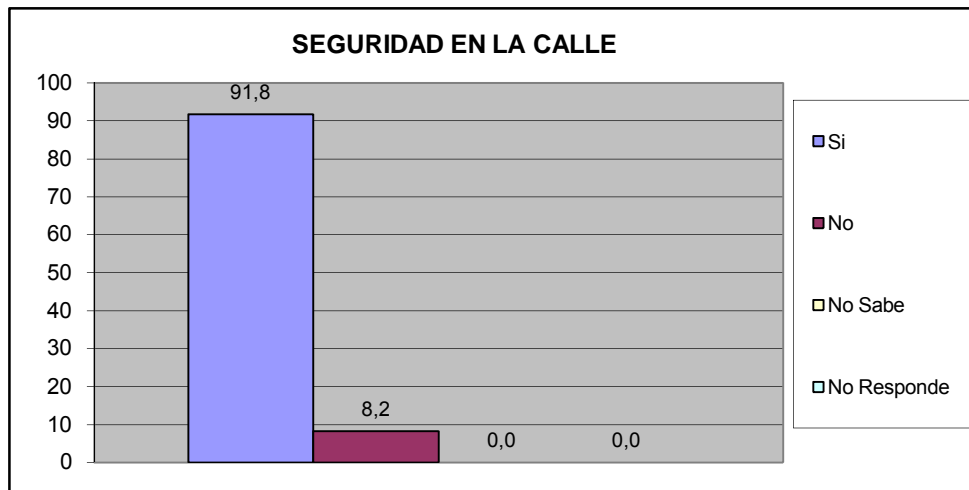

¿Se siente seguro en su Comunidad?	fa	%
Si	67	91,8
No	6	8,2
No Sabe	0	0,0
No Responde	0	0,0
TOTAL	73	100

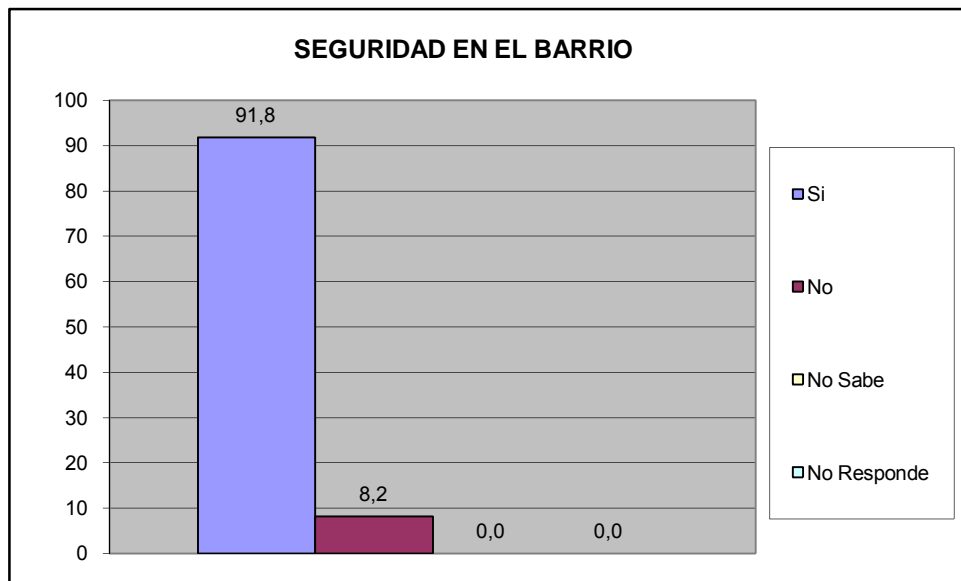

Sur	Complejo los Jarales
------------	-----------------------------

¿Siente que los niños están seguros en la calle?	fa	%
Si	43	58,9
No	29	39,7
No Sabe	0	0,0
No Responde	1	1,4
TOTAL	73	100

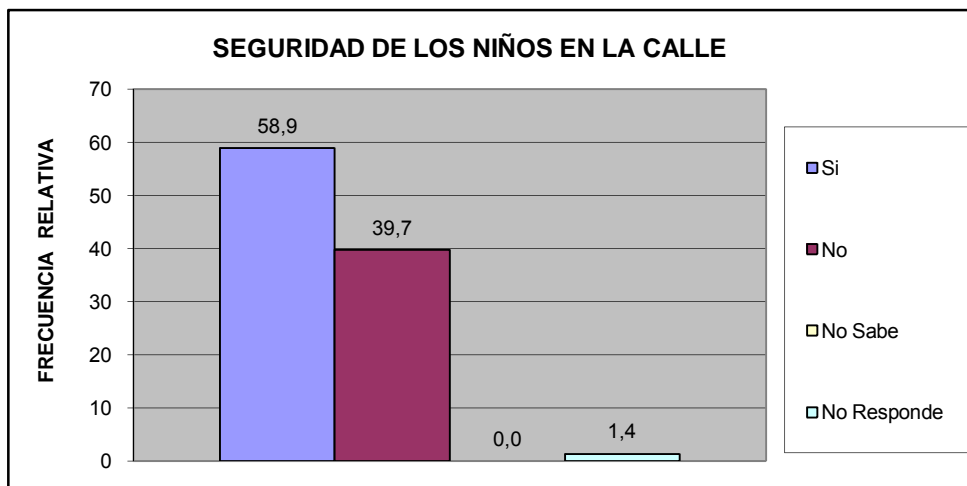

¿siente que los niños están seguros en su barrio?	fa	%
Si	31	42,5
No	39	53,4
No Sabe	2	2,7
No Responde	1	1,4
TOTAL	73	100

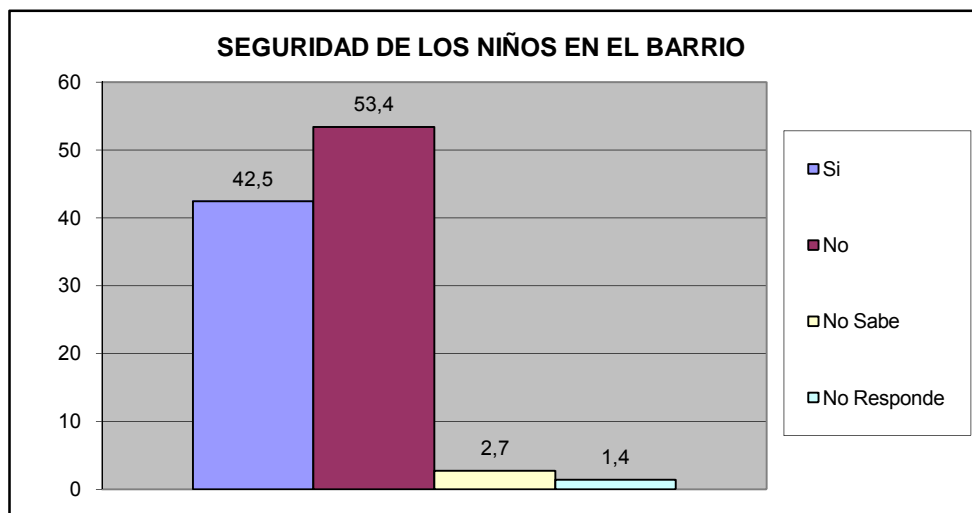

Sur	Complejo los Jarales
------------	-----------------------------

¿Su casa ha sido robada en los ultimos 6 meses?	fa	%
Si	0	0,0
No	72	98,6
No Sabe	0	0,0
No Responde	1	1,4
TOTAL	73	100

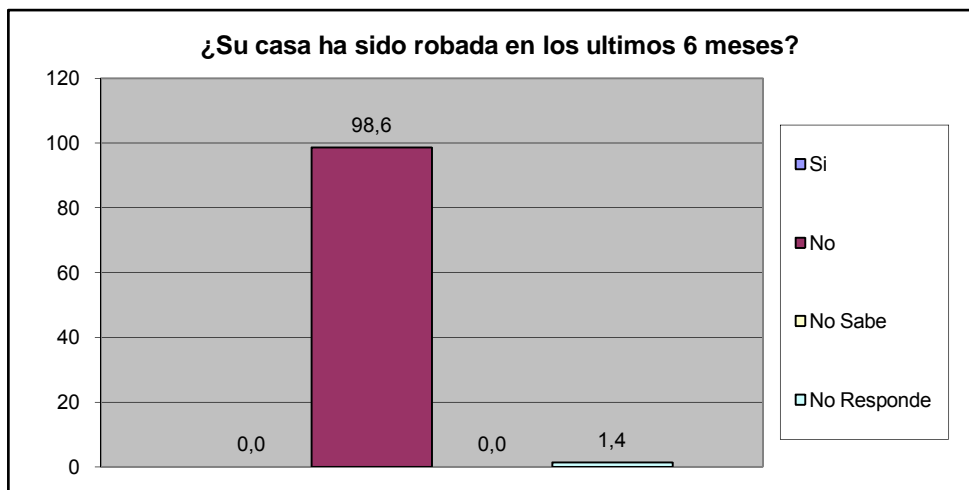

¿Ha sido agredido físicamente por algún vecino en su calle en los últimos seis meses?	fa	%
Si	1	1,4
No	71	97,3
No Sabe	0	0,0
No Responde	1	1,4
TOTAL	73	100

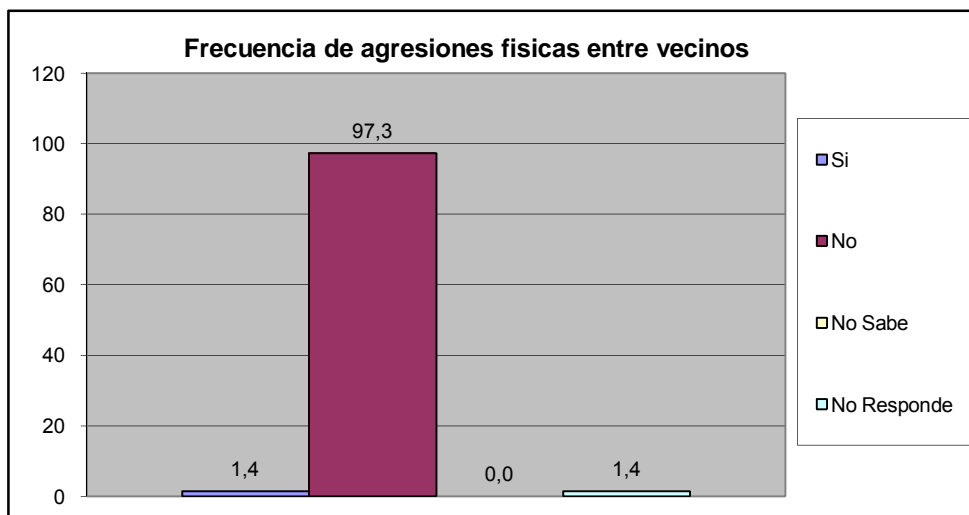

Sur	Complejo los Jarales
------------	-----------------------------

¿Ha sido agredido físicamente en sus barrio en los últimos seis meses?	fa	%
Si	0	0,0
No	72	98,6
No Sabe	0	0,0
No Responde	1	1,4
TOTAL	73	100

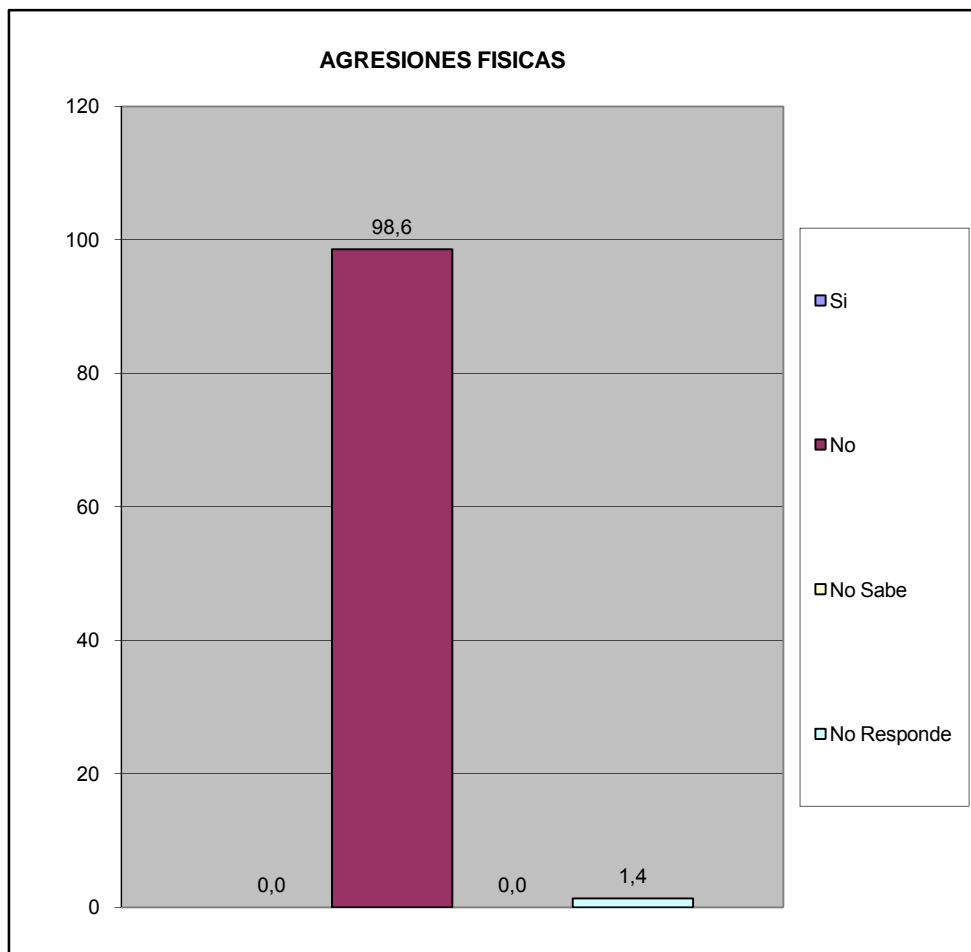

Sur	Complejo los Jarales
-----	----------------------

¿Ha solicitado y/o recibido servicio de bomberos y/o ambulancias por parte de la Fundación Cuerpo de Bomberos de San Diego?	fa	%
Si	12	16,4
No	60	82,2
No Sabe	1	1,4
No Responde	0	0,0
TOTAL	73	100

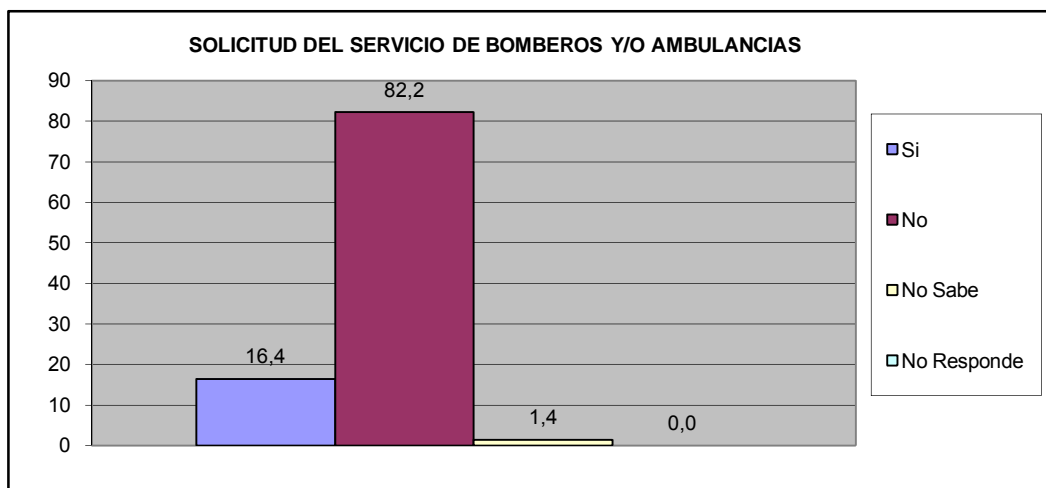

¿En Caso de ser positivo, quedo satisfecho con el servicio recibido por parte de la Fundación Cuerpo de Bomberos de San Diego?	fa	%
Si	8	66,7
No	3	25,0
No Sabe	1	8,3
No Responde	0	0,0
TOTAL	12	100

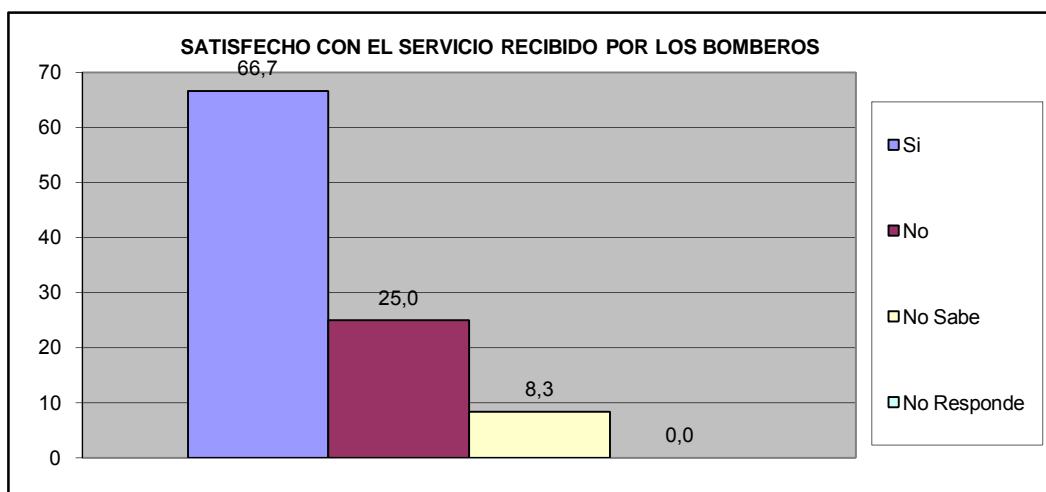

Sur	Complejo los Jarales
------------	-----------------------------

VIII.- EDUCACIÓN.

¿A cuanto tiempo caminando desde su hogar se encuentra la Guardería mas cercana?	fa	%
Hasta 15 Minutos	34	46,6
De 16 a 30 Minutos	4	5,5
Mas de 30 Minutos	0	0,0
No existe ninguno en su casa	0	0,0
No Sabe	26	35,6
No Responde	9	12,3
TOTAL	73	100

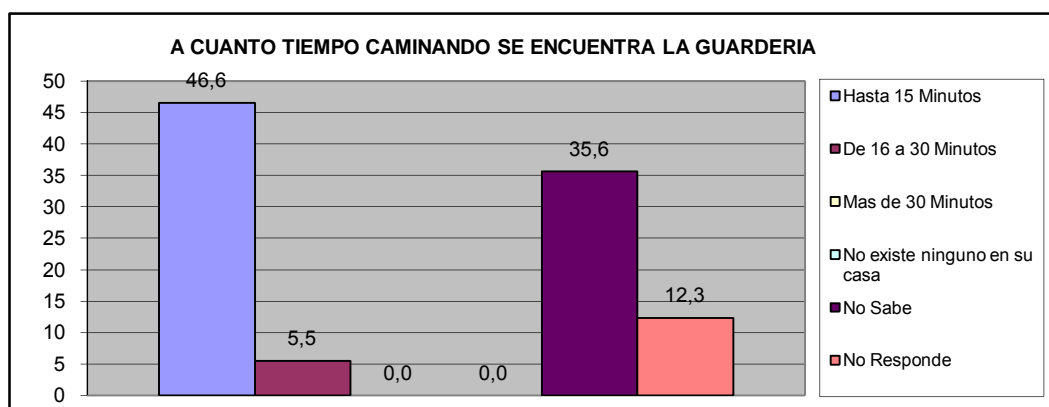

¿A cuanto tiempo caminando desde su hogar se encuentra el Preescolar mas cercano?	fa	%
Hasta 15 Minutos	40	54,8
De 16 a 30 Minutos	8	11,0
Mas de 30 Minutos	0	0,0
No existe ninguno en su casa	0	0,0
No Sabe	17	23,3
No Responde	8	11,0
TOTAL	73	100

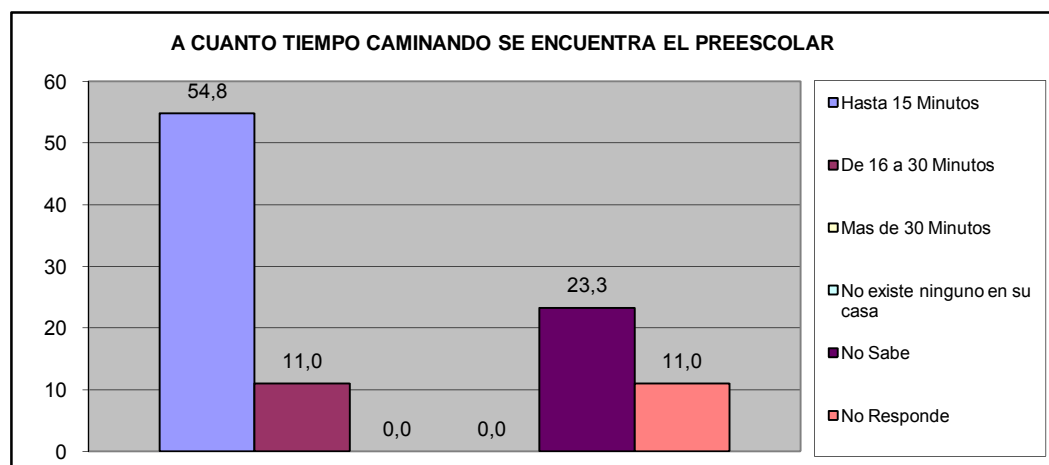

Sur	Complejo los Jarales
------------	-----------------------------

¿A cuanto tiempo caminando desde su hogar se encuentra la Escuela Basica (1º a 6º grado) mas cercana?	fa	%
Hasta 15 Minutos	21	28,8
De 16 a 30 Minutos	12	16,4
Mas de 30 Minutos	2	2,7
No existe ninguno en su casa	0	0,0
No Sabe	29	39,7
No Responde	9	12,3
TOTAL	73	100

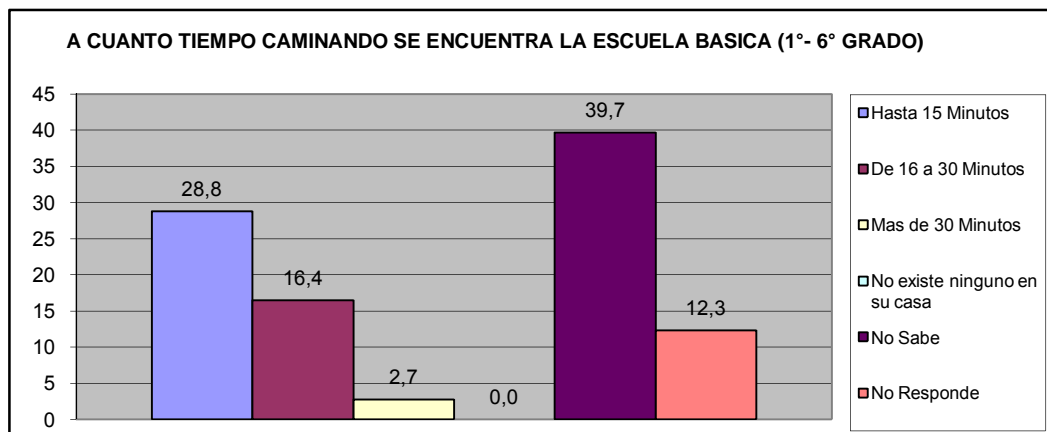

¿A cuanto tiempo caminando desde su hogar se encuentra la Escuela Basica (7º a 9º grado) mas cercana?	fa	%
Hasta 15 Minutos	16	21,9
De 16 a 30 Min.	16	21,9
Mas de 30 Min	2	2,7
No existe ninguno en su casa	0	0,0
No Sabe	29	39,7
No Responde	10	13,7
TOTAL	73	100

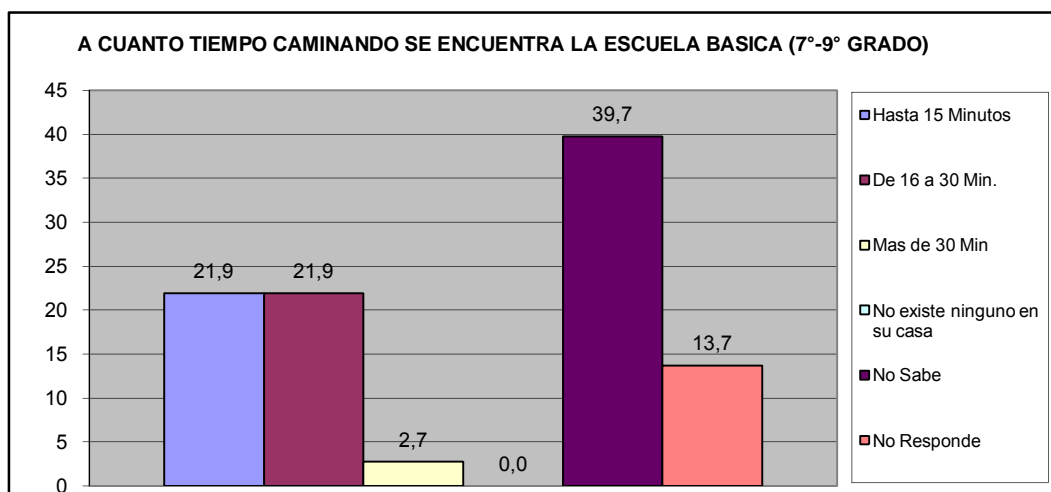

Sur	Complejo los Jarales
------------	-----------------------------

¿A cuanto tiempo caminando desde su hogar se encuentra el Ciclo Diversificado (4º y 5º año) mas cercano?	fa	%
Hasta 15 Minutos	17	23,3
De 16 a 30 Min.	15	20,5
Mas de 30 Min	3	4,1
No existe ninguno en su casa	0	0,0
No Sabe	29	39,7
No Responde	9	12,3
TOTAL	73	100

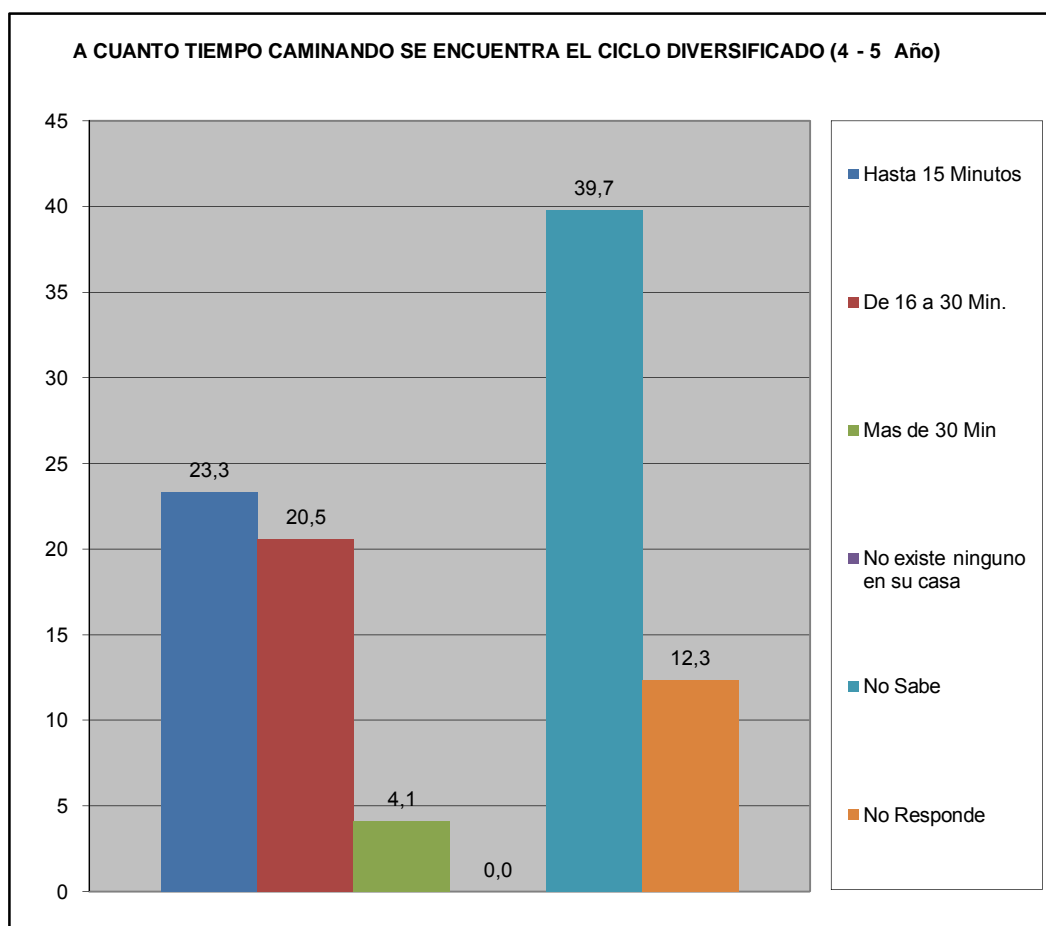

Sur	Complejo los Jarales
-----	----------------------

¿Ha tenido dificultades para que algún miembro de su hogar pueda tener acceso al sistema educativo? (indique el más importante).	fa	%
No tiene documentos de identificación	0	0,0
Los centros educativos están lejos de la vivienda que ocupan	0	0,0
Por discriminaciones raciales, sexuales	0	0,0
Resulta costoso cubrir los gastos para los implementos educativos (útiles y uniformes)	0	0,0
La matrícula que cobran es cara	0	0,0
Problemas de aprendizaje (retardo mental, problemas motrices, etc.)	0	0,0
Insuficiencia de centros Educativos	3	5,6
No tienen problemas en tener acceso al sistema educativo	51	94,4
TOTAL	54	100

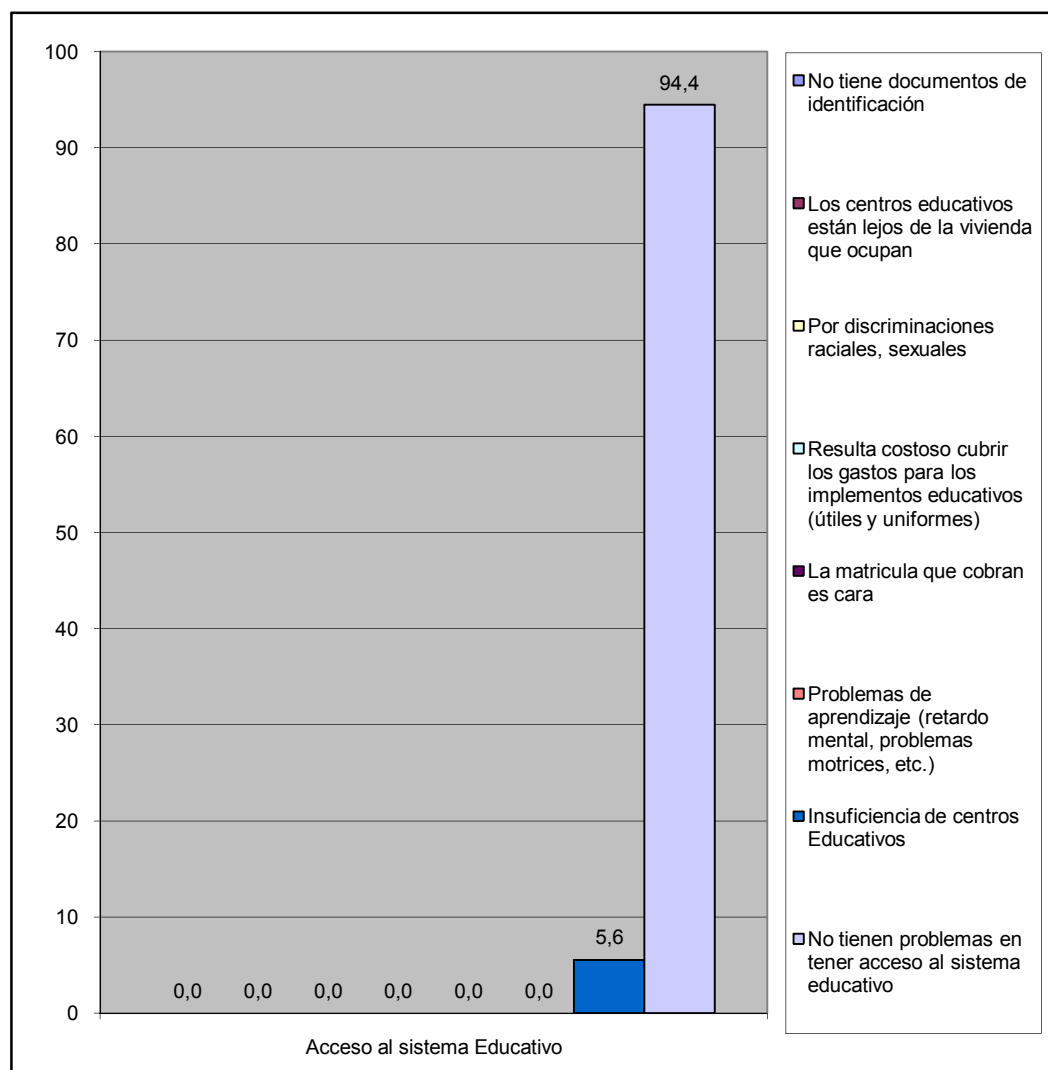

Sur	Complejo los Jarales
-----	----------------------

¿Numero de niños en edad escolar que habitan el inmueble?	fa	%
De 3 a 5 años	24	40,0
De 6 a 12 años	36	60,0
Total	60	100

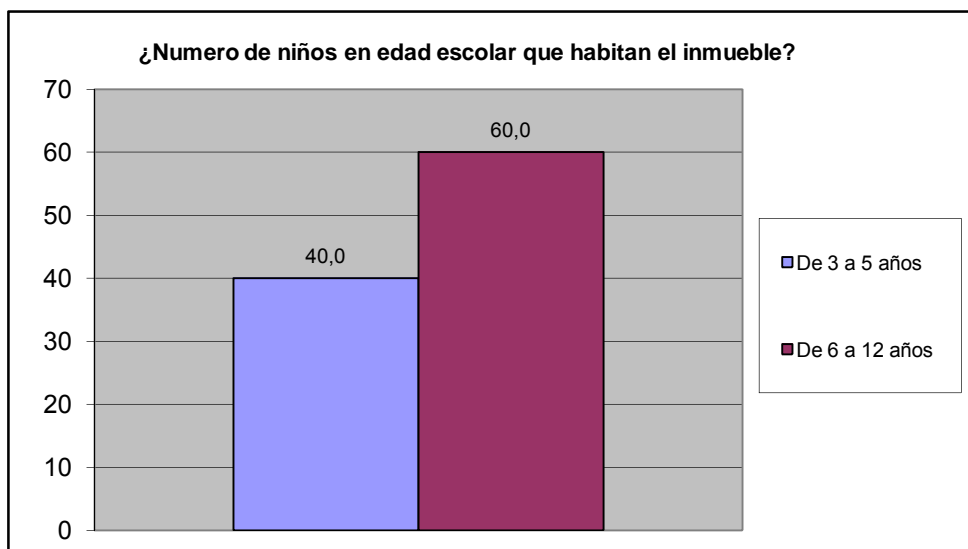

Sur	Complejo los Jarales
------------	-----------------------------

IX.- CAPACIDAD DE ACCESO DEL HOGAR A LOS SERVICIOS DE SALUD

		fa	%
¿Alguna vez Usted o algún miembro de su hogar ha dejado de comprar lentes prescritos debido a su costo?	Si	17	23,3
	No	56	76,7
TOTAL		73	100

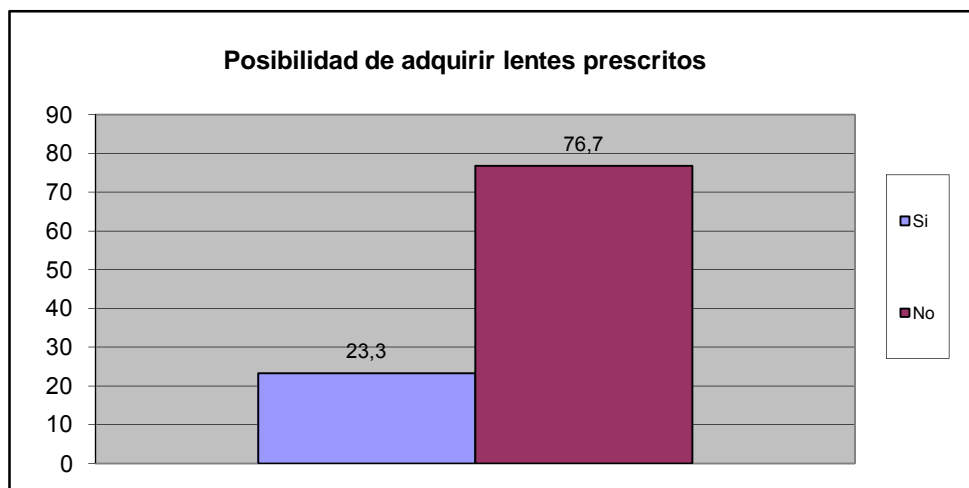

		fa	%
¿Alguna vez usted o algún miembro de su hogar ha dejado de comprar medicinas prescritas debido a su costo?	Si	20	27,4
	No	53	72,6
TOTAL		73	100

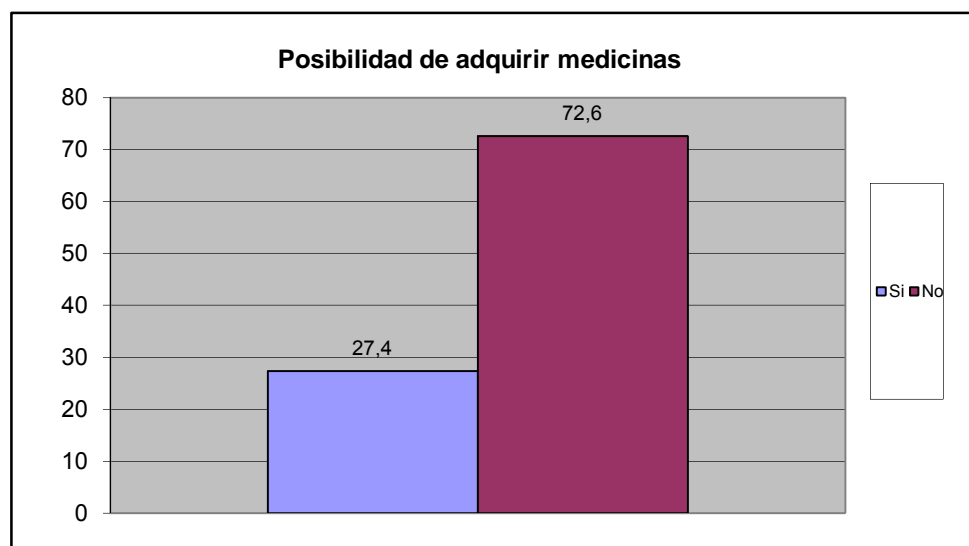

Sur	Complejo los Jarales
-----	----------------------

		fa	%
¿Presenta Ud o algun miembro de su familia dificultad para acceder a los servicios de salud?	Si	8	11,1
	No	64	88,9
TOTAL		72	100

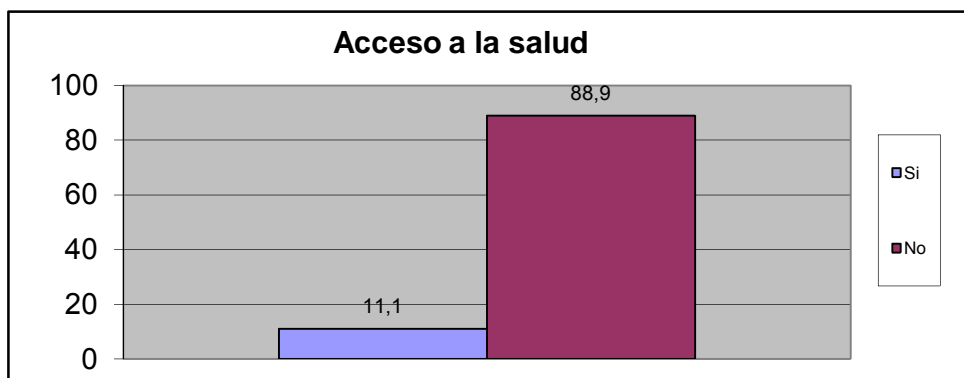

Principal causa de acceder al Servicio de Salud	fa	%
Nos queda lejos de nuestra casa	3	33,3
No nos atienden el mismo día	1	11,1
Son muy costosos los tratamientos médicos	2	22,2
son muy costosas las consultas medicas	1	11,1
el trato que recibimos no es el adecuado	1	11,1
Los horarios de atención al publico son reducidos	0	0,0
Otra	1	11,1
No sabe	0	0,0
No Responde	0	0,0
TOTAL.	9	100

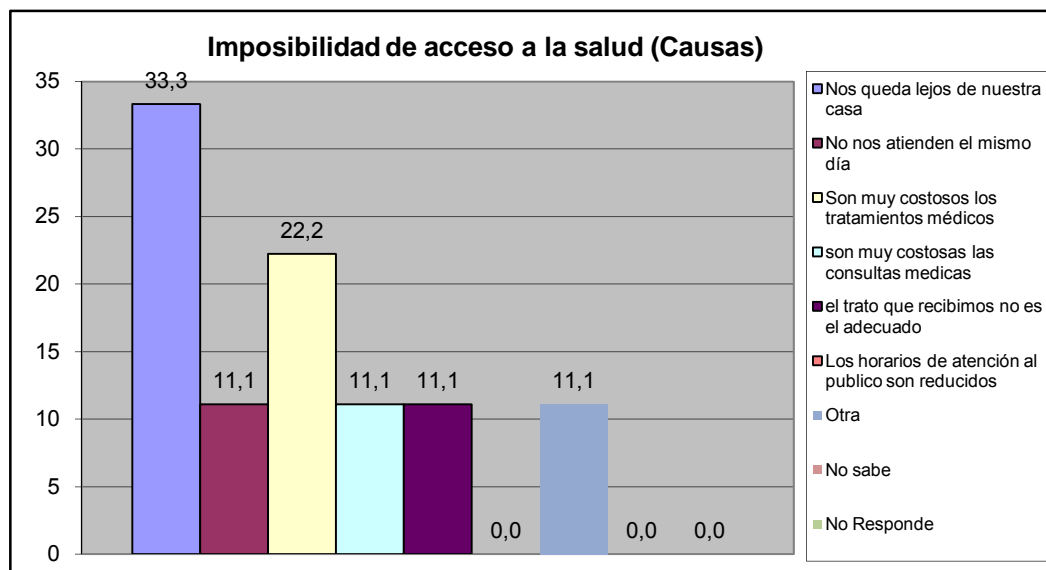

Sur	Complejo los Jarales
-----	----------------------

Cuando usted o algún miembro de su grupo familiar presentan algún quebranto de salud, ¿Qué hace generalmente?	fa	%
No hace nada	0	0,0
Se automedican	13	11,1
Llaman a un medico/enfermero	0	0,0
Llaman a un familiar	0	0,0
Acuden al hospital Dr. Jose Gregorio Hernandez "hospitalito".	58	49,6
Lo llevan a algún centro de salud privada	38	32,5
Va a un modulo barrio adentro	5	4,3
Llama a un servicio de asistencia medica privada a domicilio (EMI, Prosalud u otro).	1	0,9
No sabe	1	0,9
No responde	1	0,9
TOTAL.	117	100

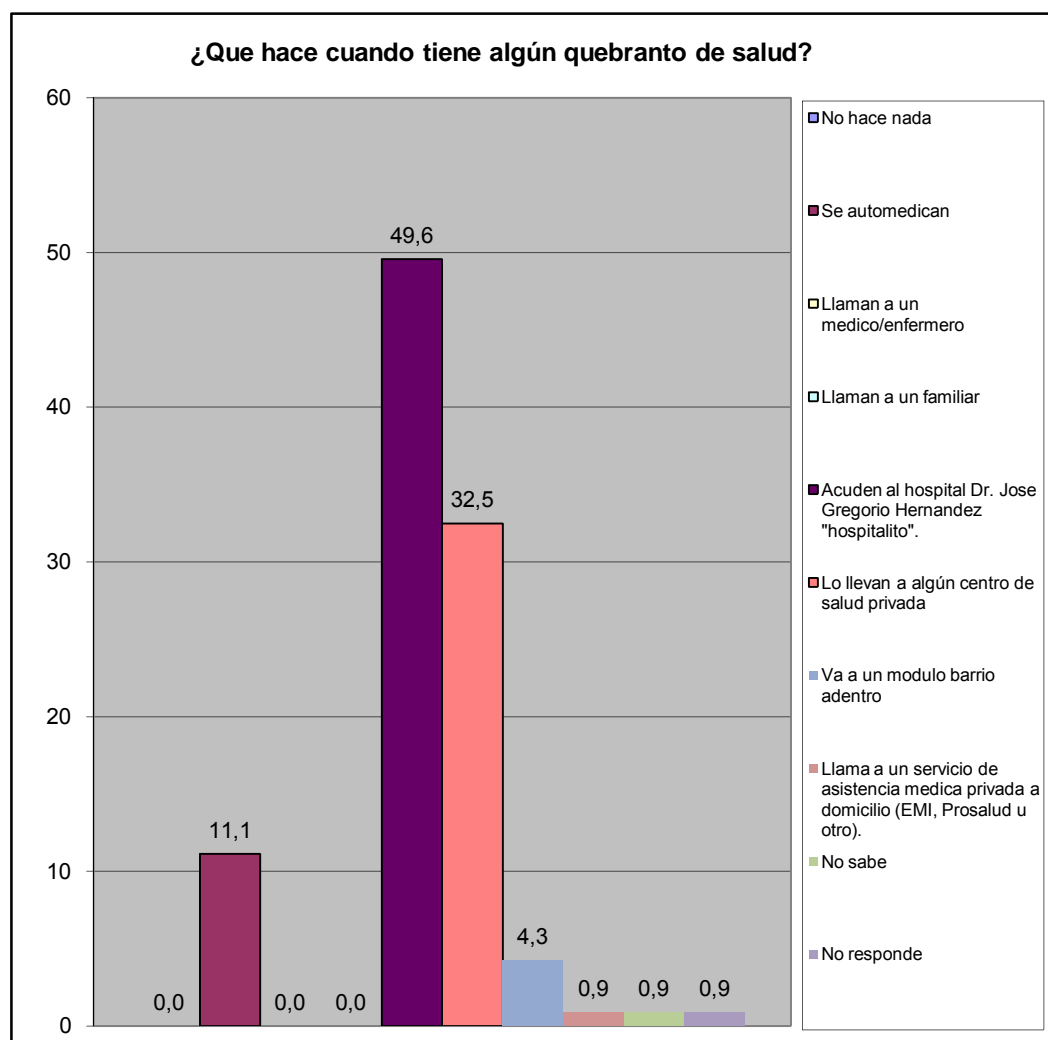

Sur	Complejo los Jarales
-----	----------------------

¿En los últimos 3 meses acudió usted al centro de salud más cercano?	fa	%
Para una emergencia	11	15,1
Para una consulta	24	32,9
Ambos	9	12,3
Nunca	20	27,4
No responde	9	12,3
Total	73	100

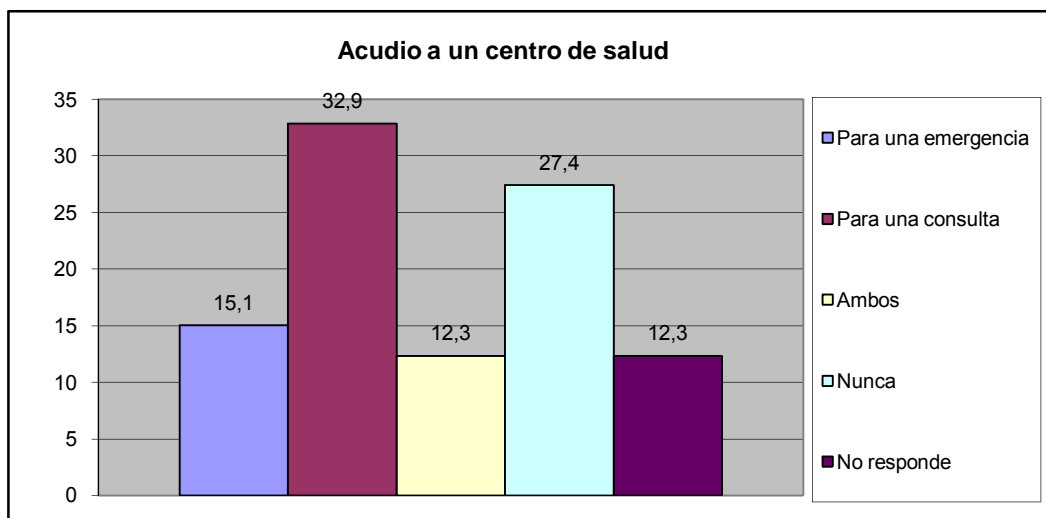

¿Cómo fue la atención que recibió?	fa	%
Lo atendieron y había los suministros médicos	35	47,9
Lo atendieron y no había los suministros médicos	6	8,2
Lo atendieron con demora	2	2,7
No fue atendido	0	0,0
No responde	0	0,0
Total	43	59

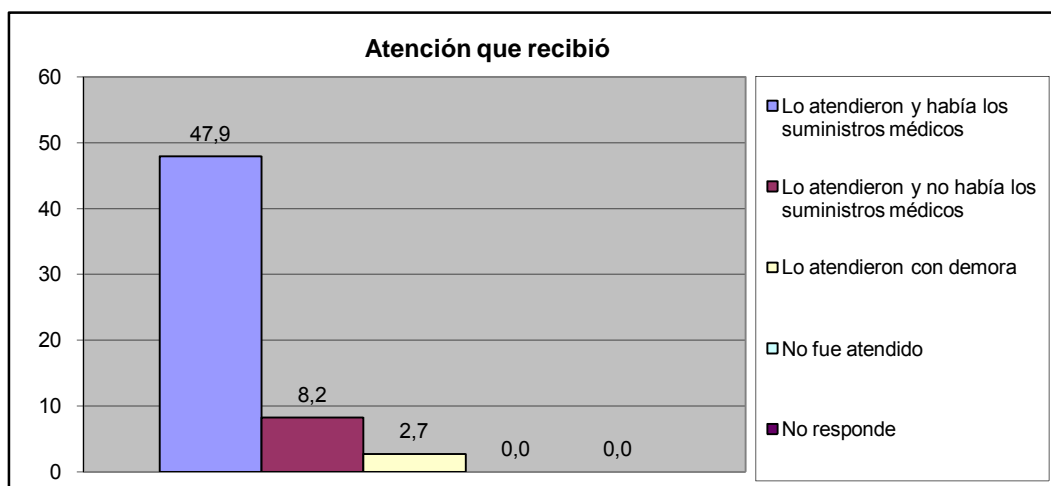

Sur	Complejo los Jarales
------------	-----------------------------

¿Acuanto tiempo caminando se encuentra el centro de salud publico?	fa	%
Hasta 15 Minutos	30	41,1
De 16 a 30 minutos	21	28,8
Más de 30 Minutos	0	0,0
No existe ninguno en su casa	1	1,4
No Sabe	16	21,9
No Responde	5	6,8
TOTAL	73	100

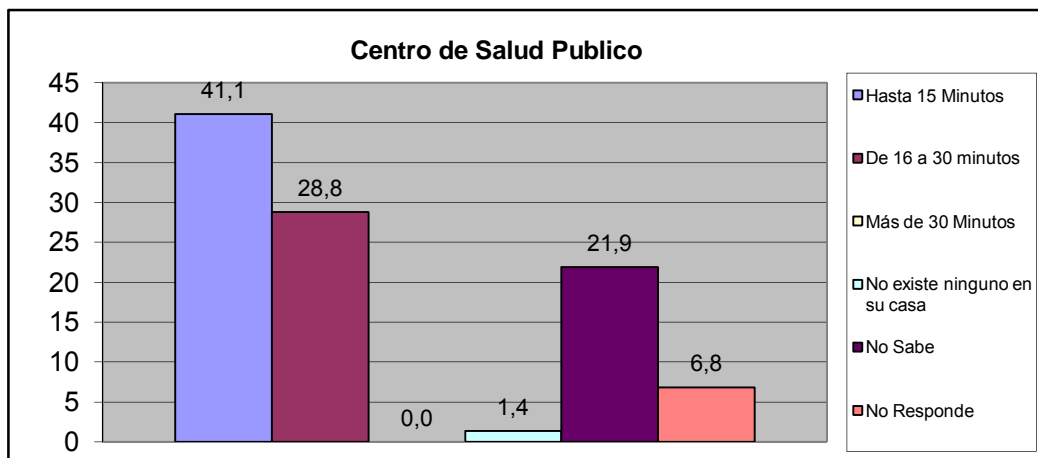

¿Acuanto tiempo caminando se encuentra el centro de salud privado?	fa	%
Hasta 15 Minutos	22	30,1
De 16 a 30 minutos	31	42,5
Más de 30 Minutos	5	6,8
No existe ninguno en su casa	0	0,0
No Sabe	11	15,1
No Responde	4	5,5
TOTAL	73	100

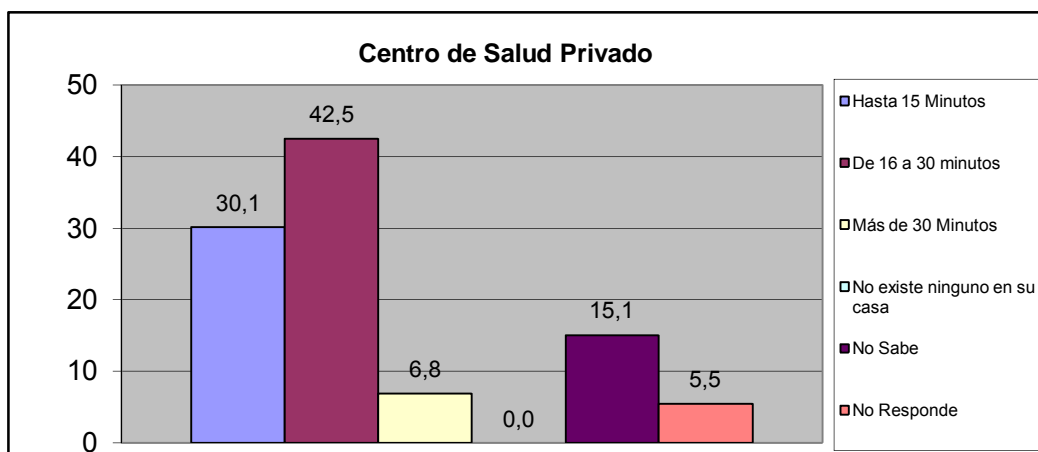

Sur	Complejo los Jarales
------------	-----------------------------

¿Acuanto tiempo caminando se encuentra el laboratorio clínico publico?	fa	%
Hasta 15 Minutos	16	21,9
De 16 a 30 minutos	19	26,0
Más de 30 Minutos	2	2,7
No existe ninguno en su casa	3	4,1
No Sabe	25	34,2
No Responde	8	11,0
TOTAL	73	100

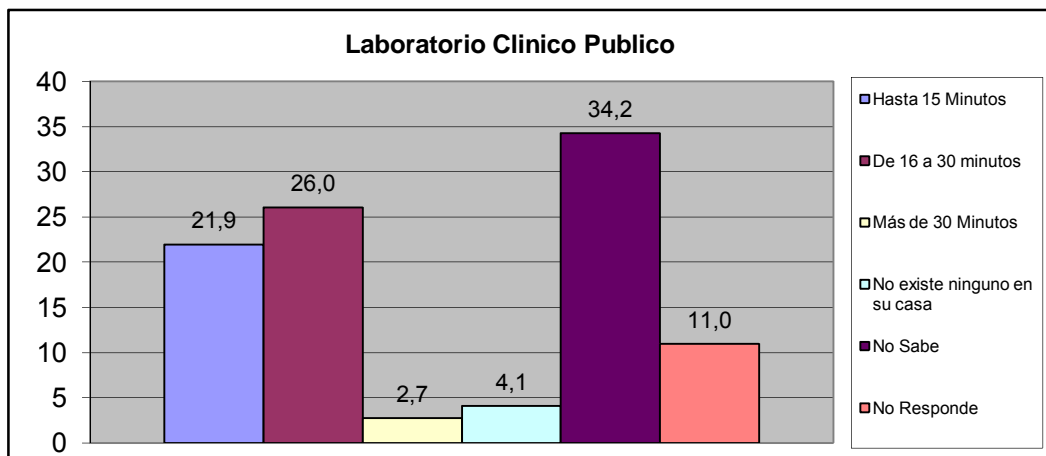

¿Acuanto tiempo caminando se encuentra el laboratorio clínico privado?	fa	%
Hasta 15 Minutos	16	21,9
De 16 a 30 minutos	22	30,1
Más de 30 Minutos	4	5,5
No existe ninguno en su casa	1	1,4
No Sabe	24	32,9
No Responde	6	8,2
TOTAL	73	100

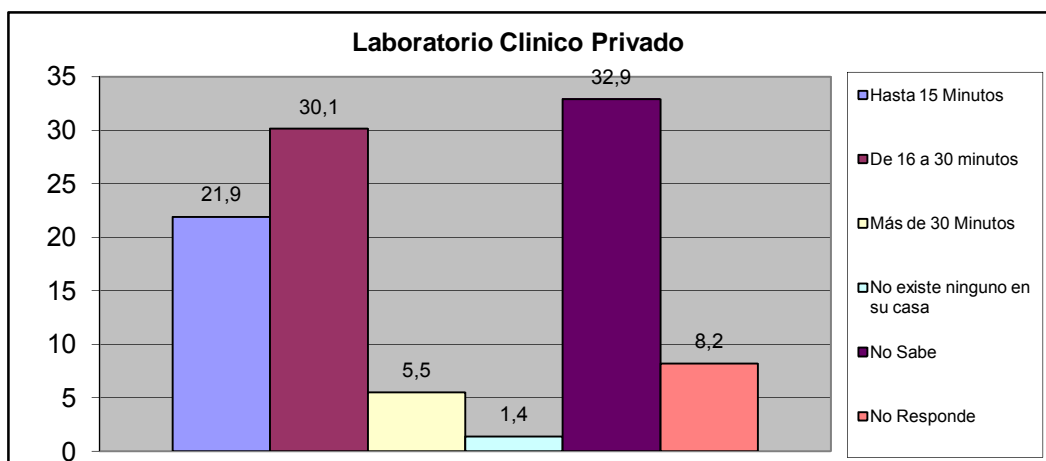

Sur	Complejo los Jarales
-----	----------------------

X.- CONVIVENCIA FAMILIAR

¿Conoce Usted que exista en su Comunidad casos de maltratos de niñas, niños y/o adolescentes?	fa	%
Si	2	2,7
No	69	94,5
No Sabe	1	1,4
No Responde	1	1,4
TOTAL	73	100

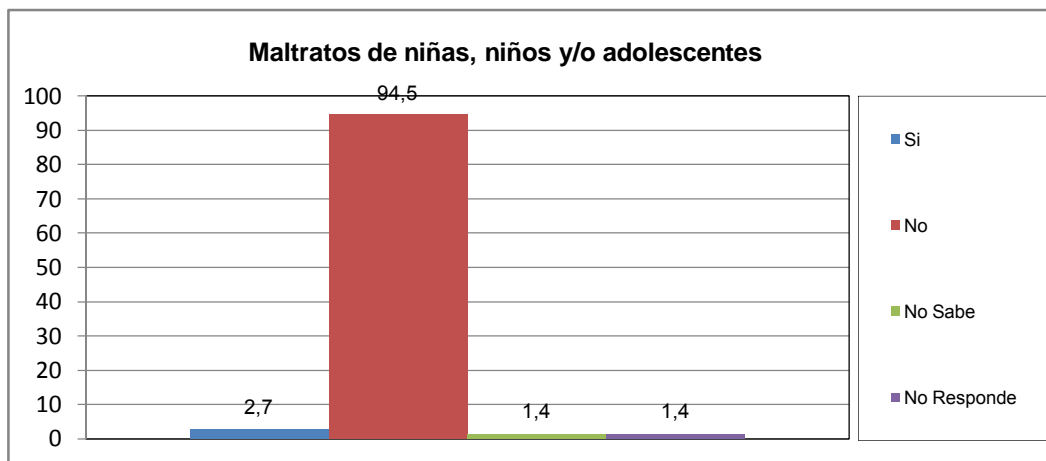

¿Quien origina el maltrato?	fa	%
Madre	0	0,0
Padre	0	0,0
Responsable	1	50,0
Representante	0	0,0
Otros familiares (hermanos, tios)	1	50,0
TOTAL	2	100

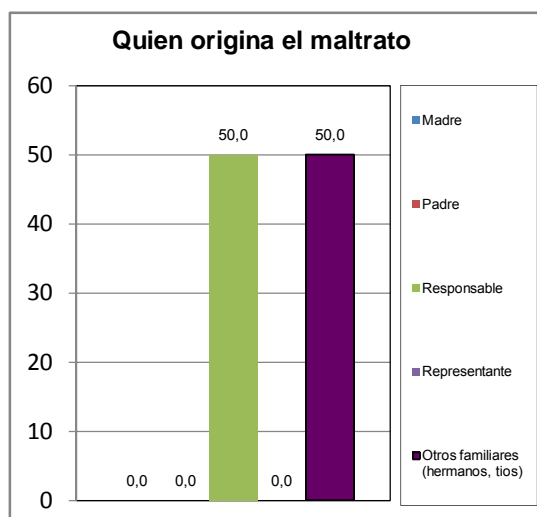

El maltrato observado en el hogar es:	fa	%
Físico	0	0,0
Verbal	0	0,0
Ambos	2	100,0
TOTAL	2	100

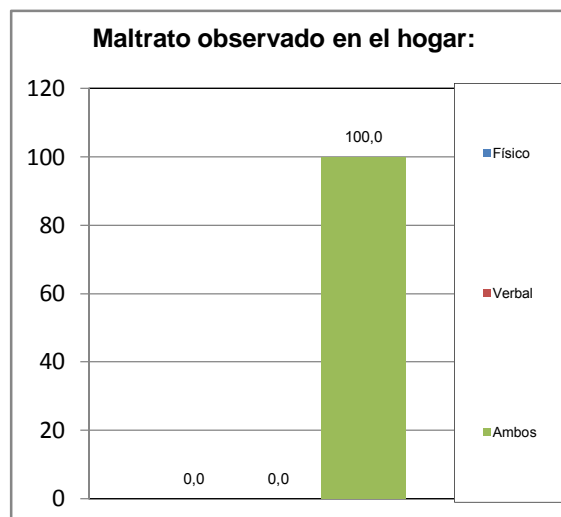

Sur	Complejo los Jarales
------------	-----------------------------

¿Conoce Usted en su comunidad casos de consumo de alcohol ó droga de niños, niñas y adolescentes?	fa	%
Si	12	16,4
No	58	79,5
No Sabe	2	2,7
No Responde	1	1,4
TOTAL	73	100

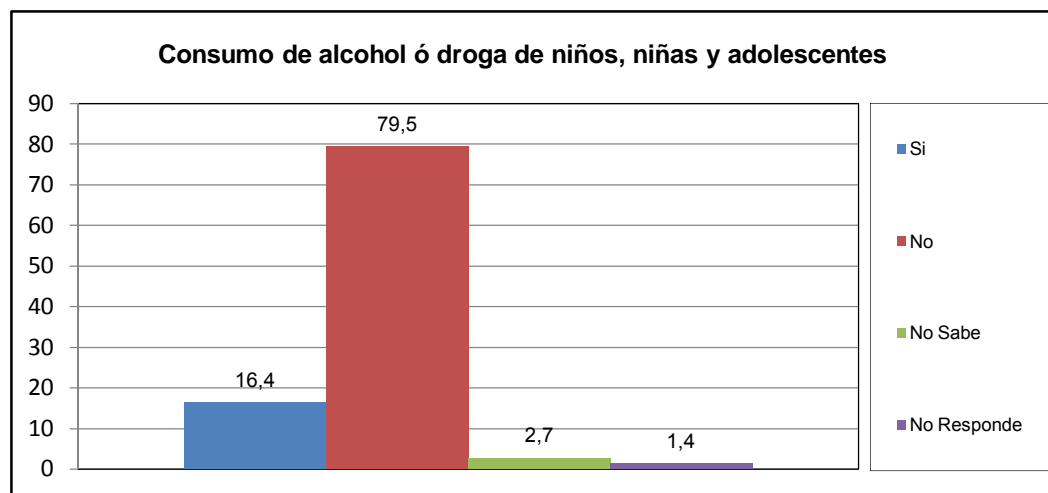

El consumo que se presenta es en:	fa	%
Niños	1	7,7
Niñas	0	0,0
Ambos (N)	2	15,4
Adolescente Varon	4	30,8
Adolescente Hembra	0	0,0
Ambos (A)	6	46,2
TOTAL	13	100

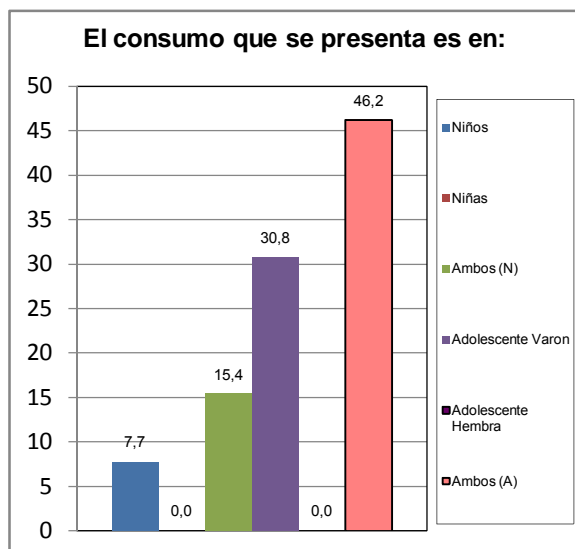

El consumo es de:	fa	%
Drogas	5	41,7
Alcohol	2	16,7
Ambos	5	41,7
TOTAL	12	100

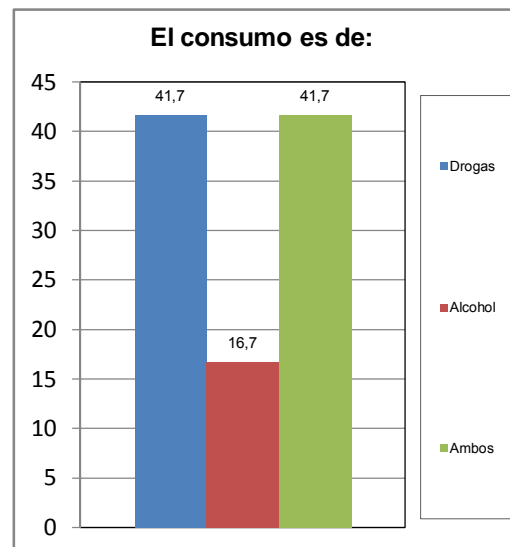

Sur	Complejo los Jarales
------------	-----------------------------

¿Conoce Usted en su comunidad casos de maltrato a la Mujer (Violencia Intrafamiliar)?	fa	%
Si	2	2,7
No	67	91,8
No Sabe	3	4,1
No Responde	1	1,4
TOTAL	73	100

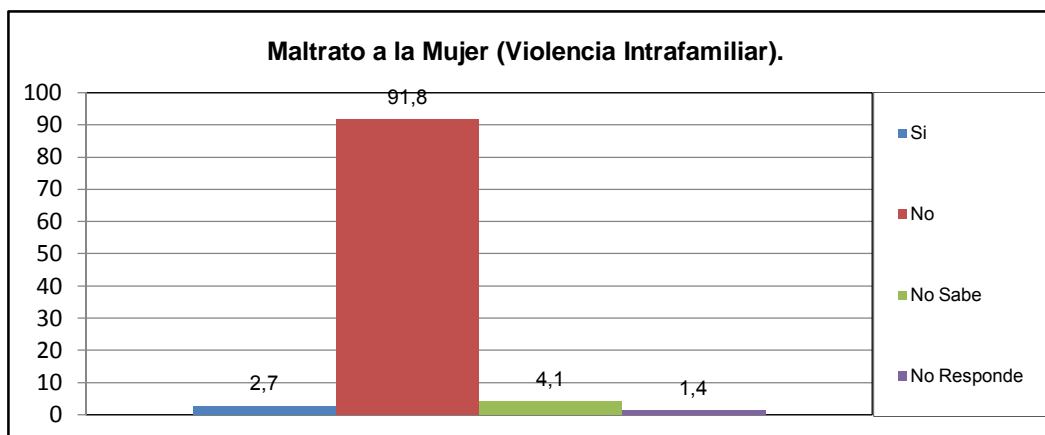

¿Quien origina el maltrato?	fa	%
Esposo	1	50,0
Concubino	1	50,0
Padre	0	0,0
Hermano	0	0,0
Novio	0	0,0
Otro	0	0,0
TOTAL	2	100

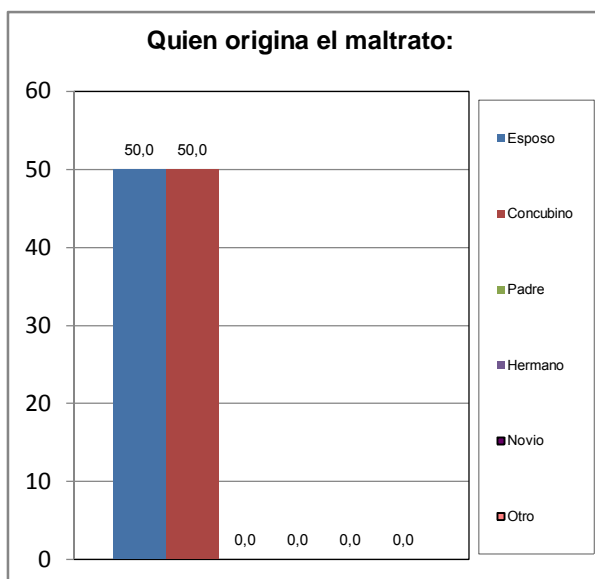

El maltrato observado en el hogar es:	fa	%
Físico	0	0,0
Verbal	0	0,0
Ambos	2	100,0
TOTAL	2	100

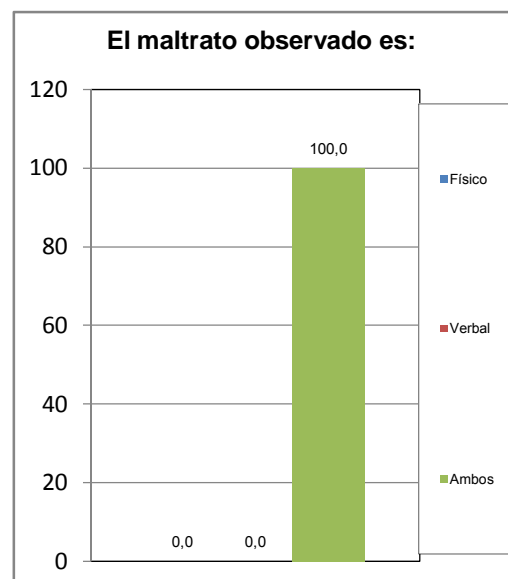

Sur	Complejo los Jarales
------------	-----------------------------

XI.- EVALUACIÓN DE LA GESTIÓN MUNICIPAL

¿Asistió Usted a los carnavales turísticos de San Diego?	fa	%
Si	60	83,3
No	12	16,7
TOTAL	72	100

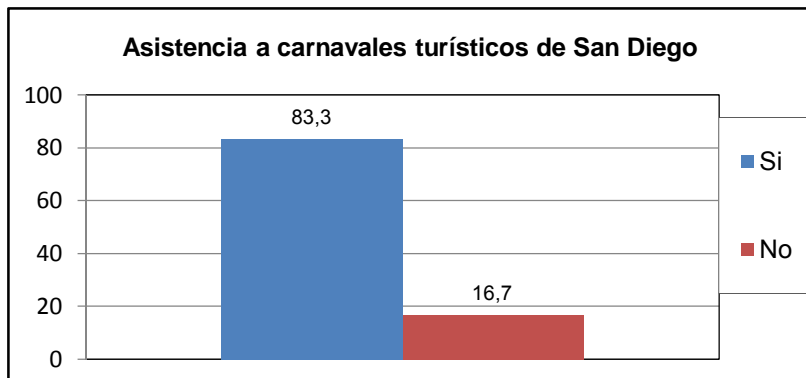

¿Cuál es la percepción que Usted tiene de los Carnavales turísticos de san diego?	fa	%
Excelente	25	34,7
Buena	29	40,3
Regular	6	8,3
Mala	4	5,6
Pésima	0	0,0
No opina	8	11,1
TOTAL	72	100

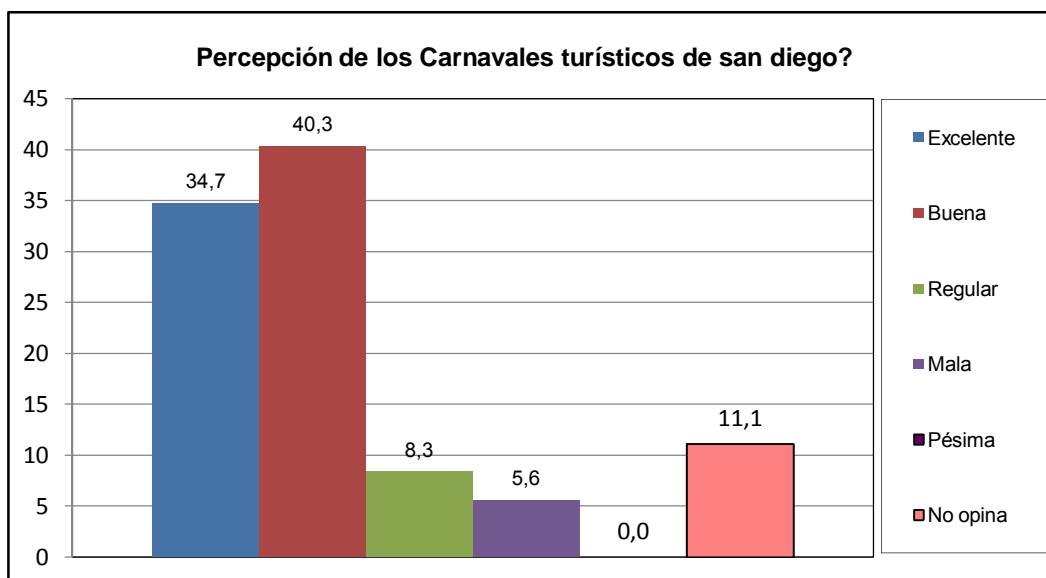

Sur	Complejo los Jarales
------------	-----------------------------

¿Como evalua usted la gestion municipal?	fa	%
Excelente	23	31,5
Buena	40	54,8
Regular	7	9,6
Mala	1	1,4
Pésima	0	0,0
No opina	2	2,7
TOTAL	73	100

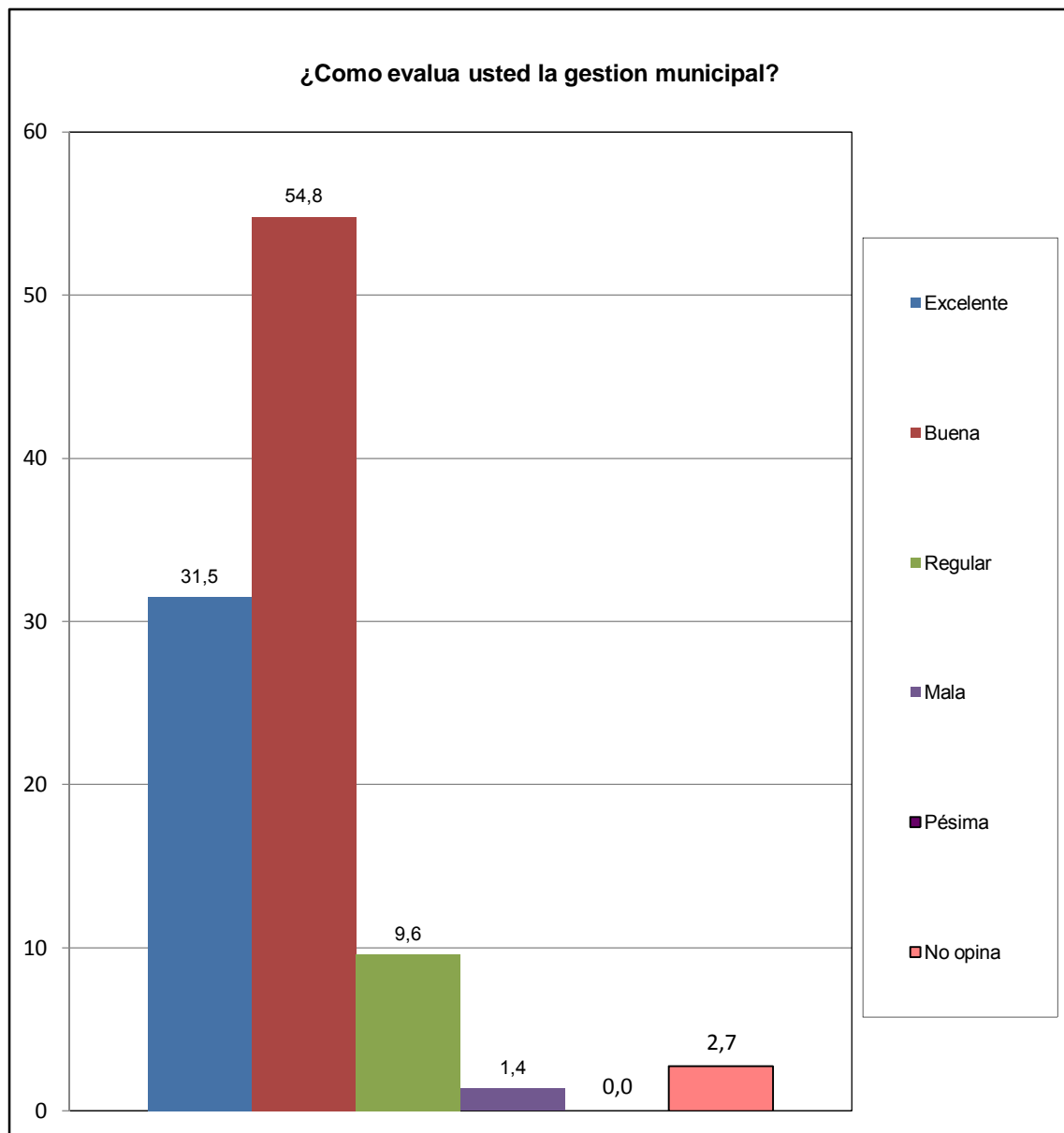

Sur	Complejo los Jarales
-----	----------------------