



República Bolivariana de Venezuela
Estado Carabobo
Sala Técnica del Consejo Local de Planificación Pública
del Municipio San Diego

Indice de Bienestar Humano Municipal de San Diego 2013.

DECODIFICACION DE RESULTADOS DEL INSTRUMENTO

I.- DATOS DE LOCALIZACIÓN DE LA VIVIENDA.

Sector	Nombre de Residencia o urbanismo
Sur	Los Harales

II.- SITUACION SOCIOECONOMICA

Régimen de Propiedad	fa	%
Nacional.	1	9,1
Estadal.	0	0,0
Concejo Municipal.	0	0,0
Baldío.	0	0,0
Ejido.	0	0,0
Privado Individual.	10	90,9
Privado Colectivo.	0	0,0
Otros (especifique)	0	0,0
No Sabe.	0	0,0
No Responde.	0	0,0
TOTAL	11	100

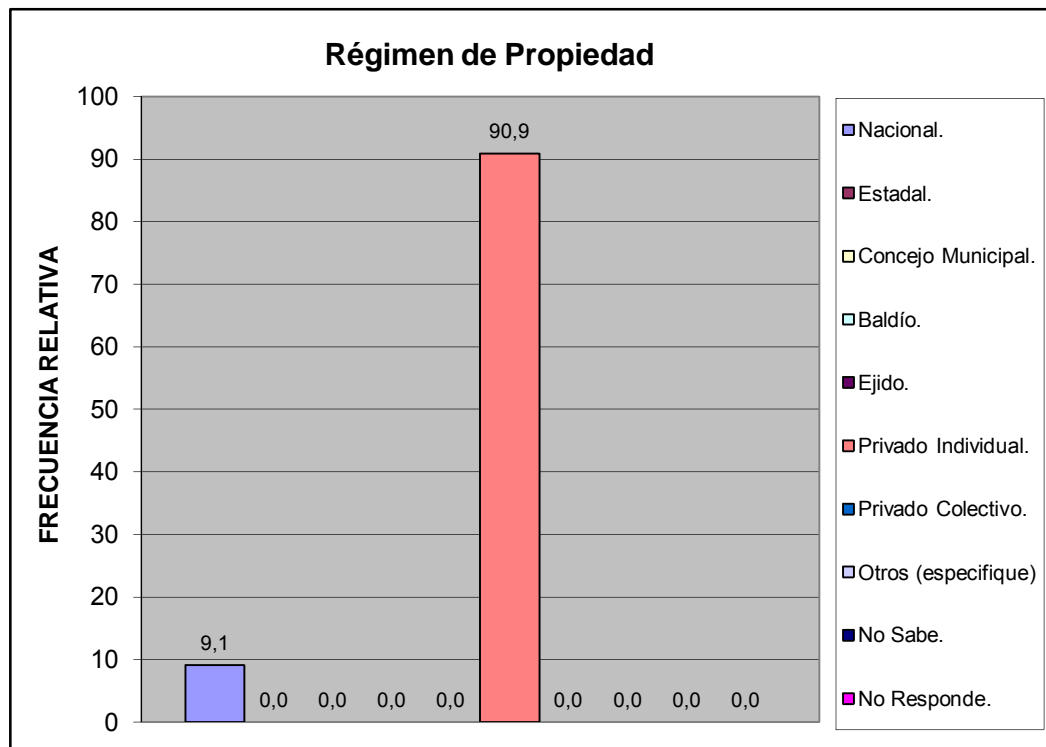

Sur	Los Harales
-----	-------------

Características de la Vivienda	fa	%
Mansión.	0	0,0
Quinta o Casa quinta.	0	0,0
Townhouse.	0	0,0
Casa.	11	100,0
Apartamento.	0	0,0
Penthouse.	0	0,0
Apartamento en casa (anexo).	0	0,0
Casa de Vecindad o Pensión.	0	0,0
Rancho.	0	0,0
Otra Clase de Vivienda.	0	0,0
TOTAL	11	100

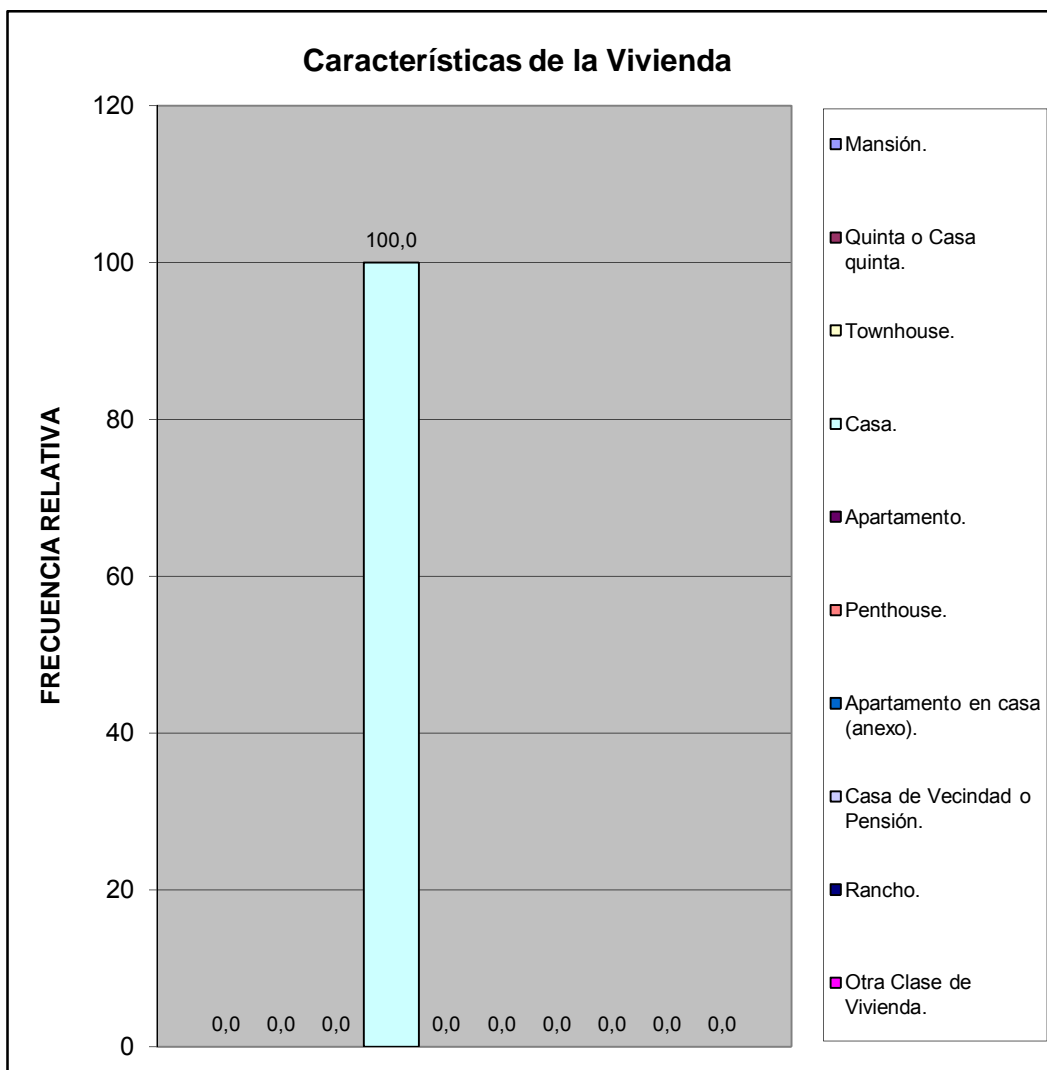

Sur	Los Harales
-----	-------------

Usos del Inmueble	fa	%
Solo Residencial	10	90,9
Residencial Temporal (hotel)	0	0,0
Residencial y Comercial	0	0,0
Residencial y de Servicios	1	9,1
Residencial e Industrial	0	0,0
TOTAL	11	100

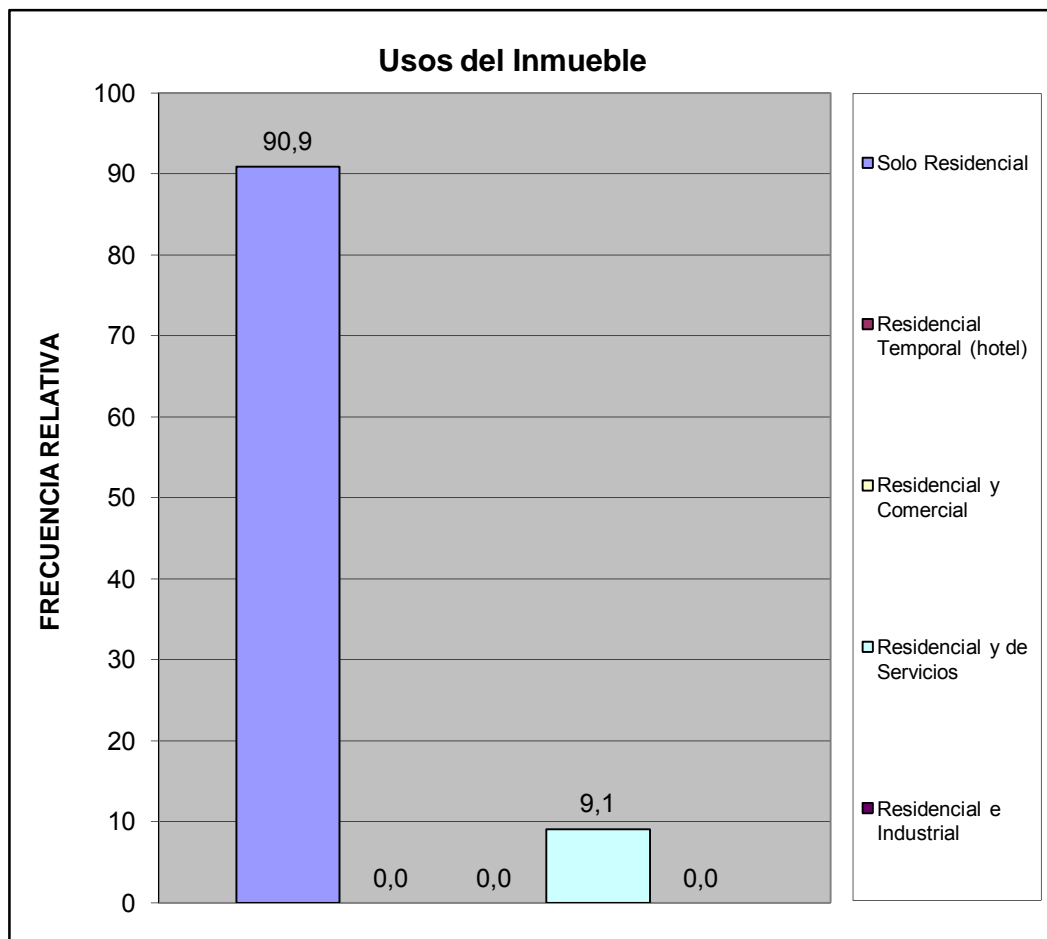

Sur	Los Harales
-----	-------------

Estatus de la Vivienda	fa	%
Alquilada	0	0,0
Subalquilada	0	0,0
Propia Pagada	9	81,8
Otra Forma	0	0,0
Prestada Compartida	0	0,0
Propia pagandose	1	9,1
No Sabe	1	9,1
No responde	0	0,0
TOTAL	11	100

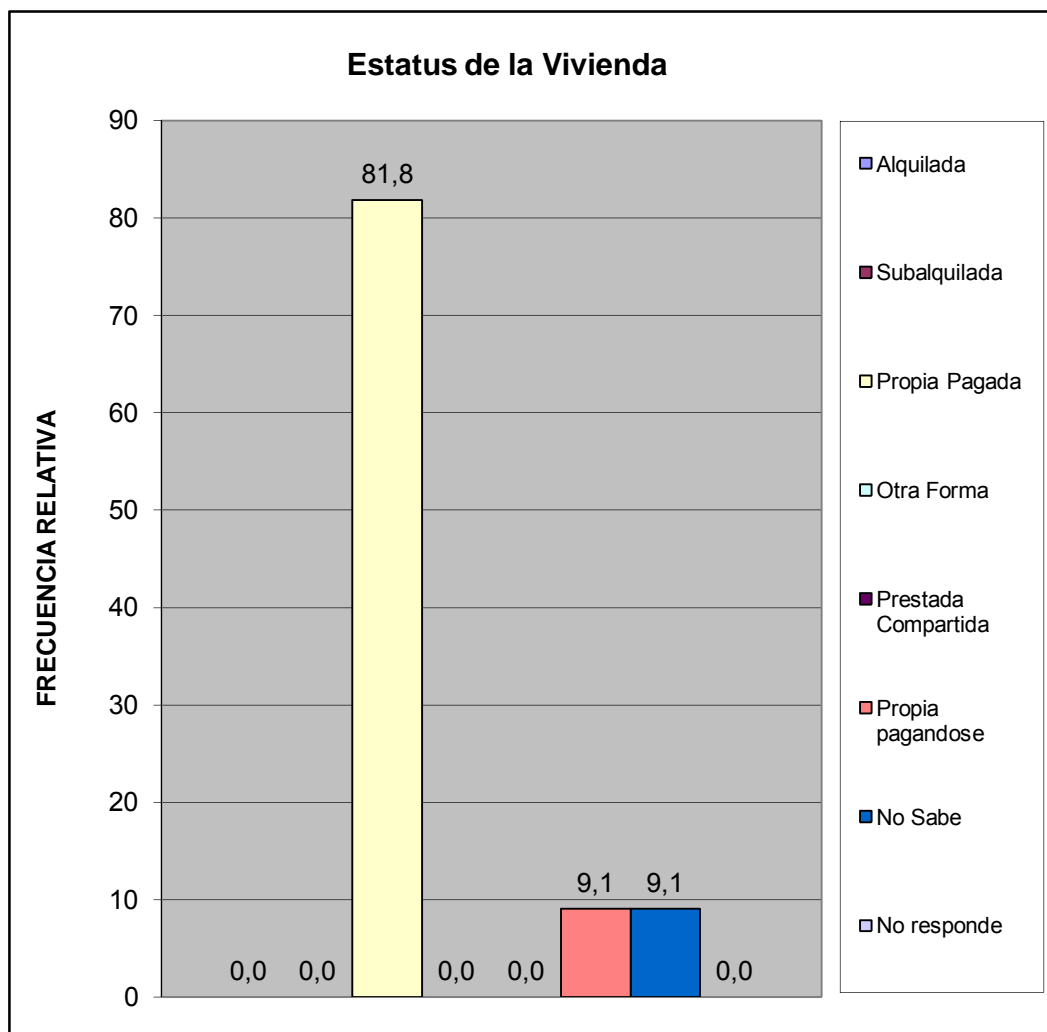

Sur	Los Harales
-----	-------------

Material de Construcción Predominante en Paredes	fa	%
Bloque o ladrillo frisado	10	90,9
Bloque o ladrillo sin frisar	0	0,0
Concreto	1	9,1
Madera aserrada/formica/fibra de vidrio o similares	0	0,0
Adobe/tapia/baharaque frisado	0	0,0
Adobe/tapia/baharaque sin frisar	0	0,0
Caña/palma/tabla/carton piedra/similares	0	0,0
TOTAL	11	100

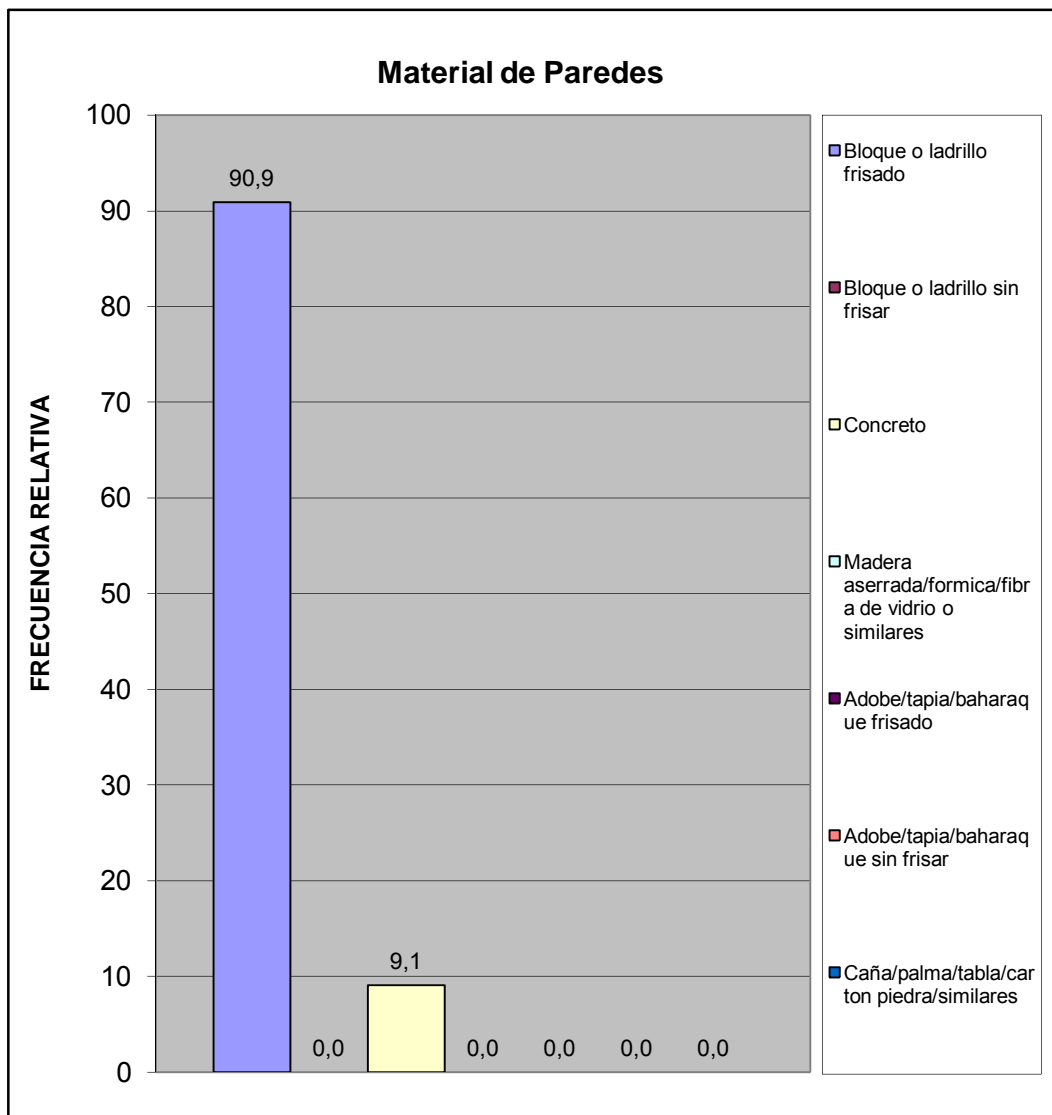

Sur	Los Harales
-----	-------------

Material de Construcción Predominante en Pisos	fa	%
Mosaico/granito/vinil/cerámica/ladrillo	6	54,5
Terracota/parquet/alfombra y similares	0	0,0
Cemento Pulido	5	45,5
Cemento rustico	0	0,0
Tierra	0	0,0
Tablas/tablonos y similares	0	0,0
TOTAL	11	100

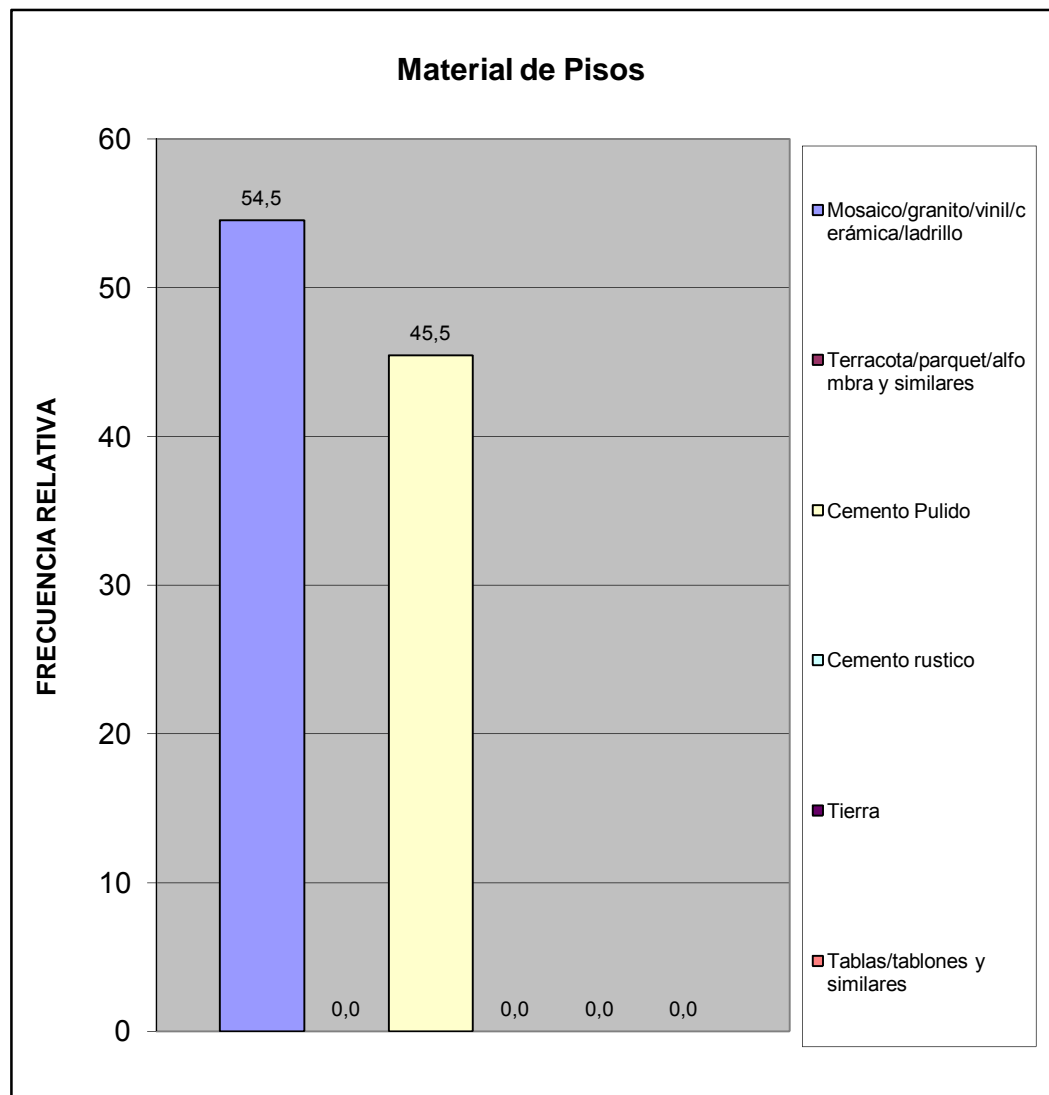

Sur	Los Harales
-----	-------------

Material de Construcción Predominante en Techos	fa	%
Concreto Armado	5	45,5
Ladrillo-concreto	1	9,1
Fibra sintetica	0	0,0
Asbesto y similares	0	0,0
Laminas metalicas (Zinc y similares)	5	45,5
Madera	0	0,0
Caña/palma y similar	0	0,0
TOTAL	11	100

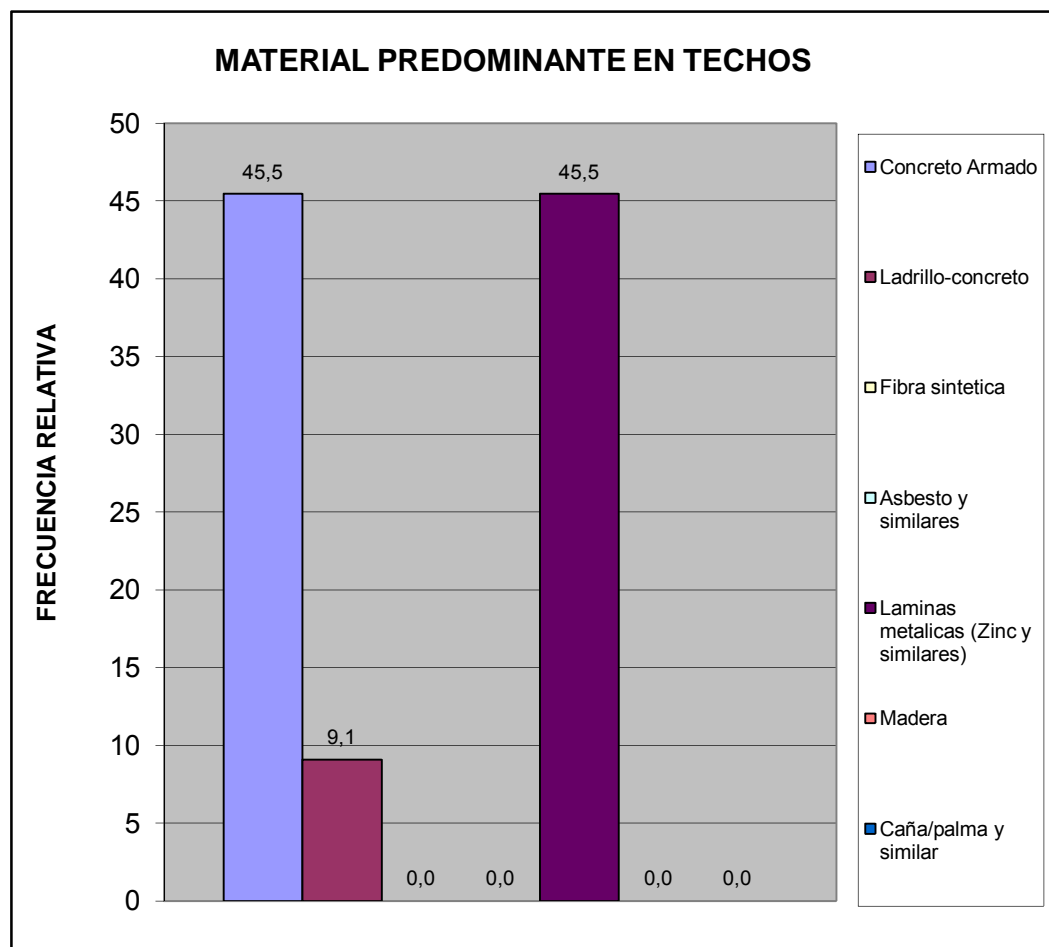

Sur	Los Harales
-----	-------------

Hacinamiento Detectado	fa	%
Hogar Hacinado	0	0,0
Hogar No Hacinado	11	100,0
Total	11	100

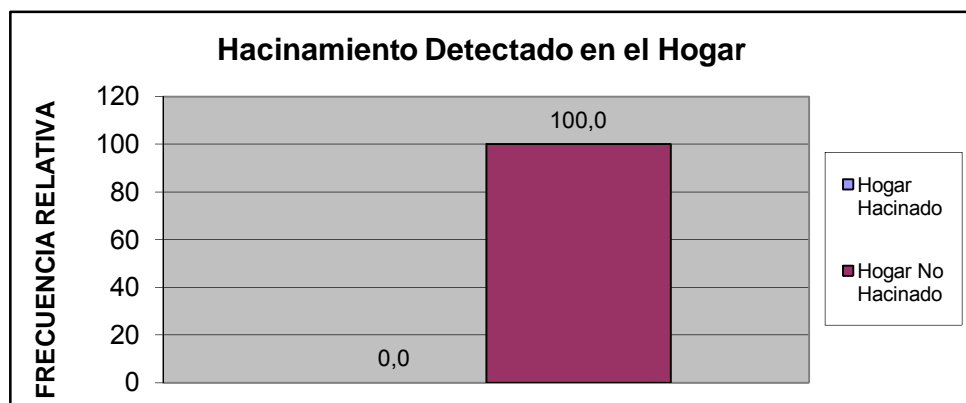

Ingreso Familiar	fa	%
Menos de Bs. 2.340	2	18,2
Entre Bs. 2.340 - 4.680	5	45,5
Entre Bs. 4.680 - 7.000	3	27,3
Entre Bs. 7.000 - 10.000	1	9,1
Entre Bs. 10.000 - 14.000	0	0,0
Entre Bs. 14.000 - 20.000	0	0,0
Entre Bs. 20.000 - 25.000	0	0,0
Entre Bs. 25.000 - 30.000	0	0,0
Mas de Bs. 30.000	0	0,0
TOTAL	11	100

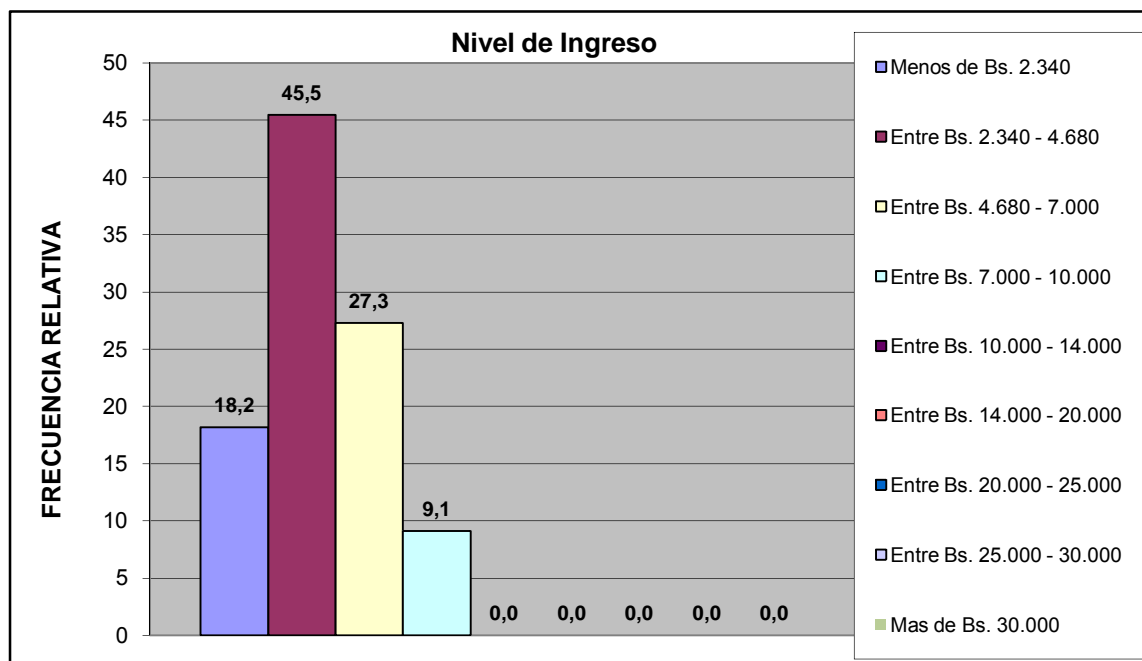

Sur	Los Harales
------------	--------------------

Criterio Linea de la Pobreza	fa	%
Hogar Pobre Extremo. Si ICANP < 1	2	18,2
Hogar Pobre Relativo. Si $1 \leq \text{ICAPC} < 2$	5	45,5
Hogar No Pobre. Si ICAPC > 2	4	36,4
Total	11	100

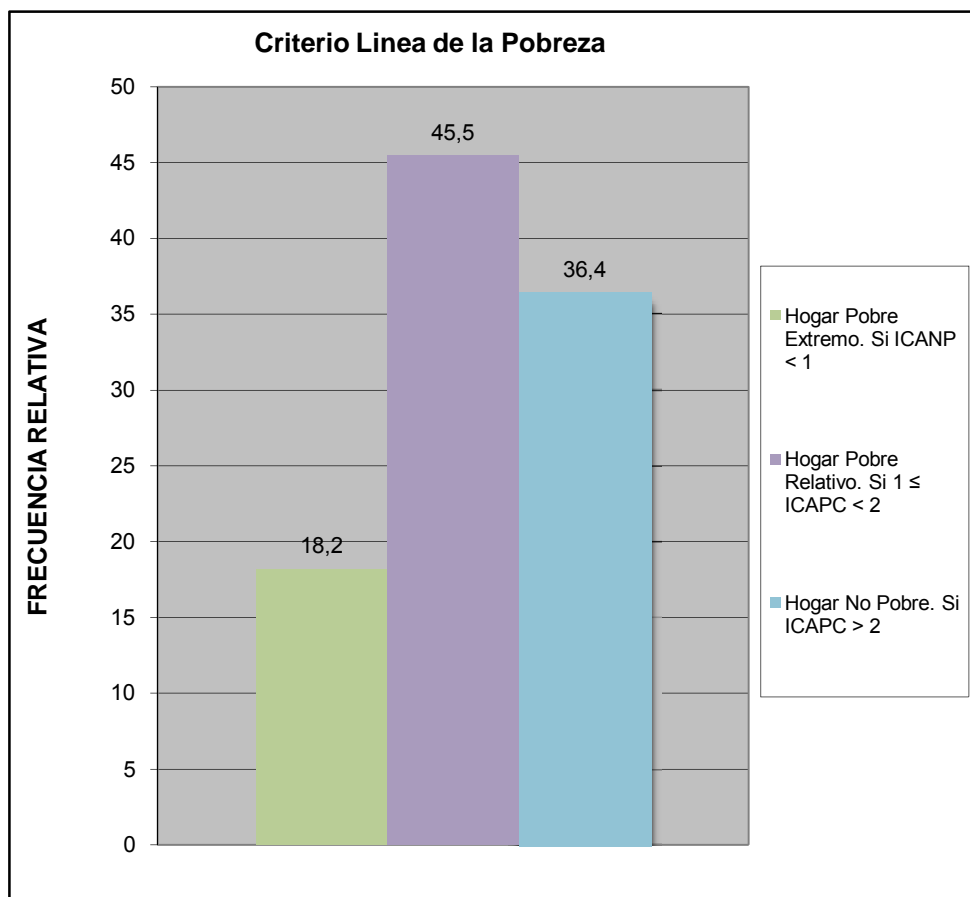

Sur	Los Harales
-----	-------------

Cual es el nivel academico de los miembros de la familia que trabajan en el hogar:	fa	%
Primaria	2	16,7
Secundaria Inconclusa	0	0,0
Bachiller	2	16,7
Técnico Medio	4	33,3
Técnico Superior Universitario	2	16,7
Universitario	2	16,7
Universitario con postgrado	0	0,0
Otro	0	0,0
TOTAL	12	100

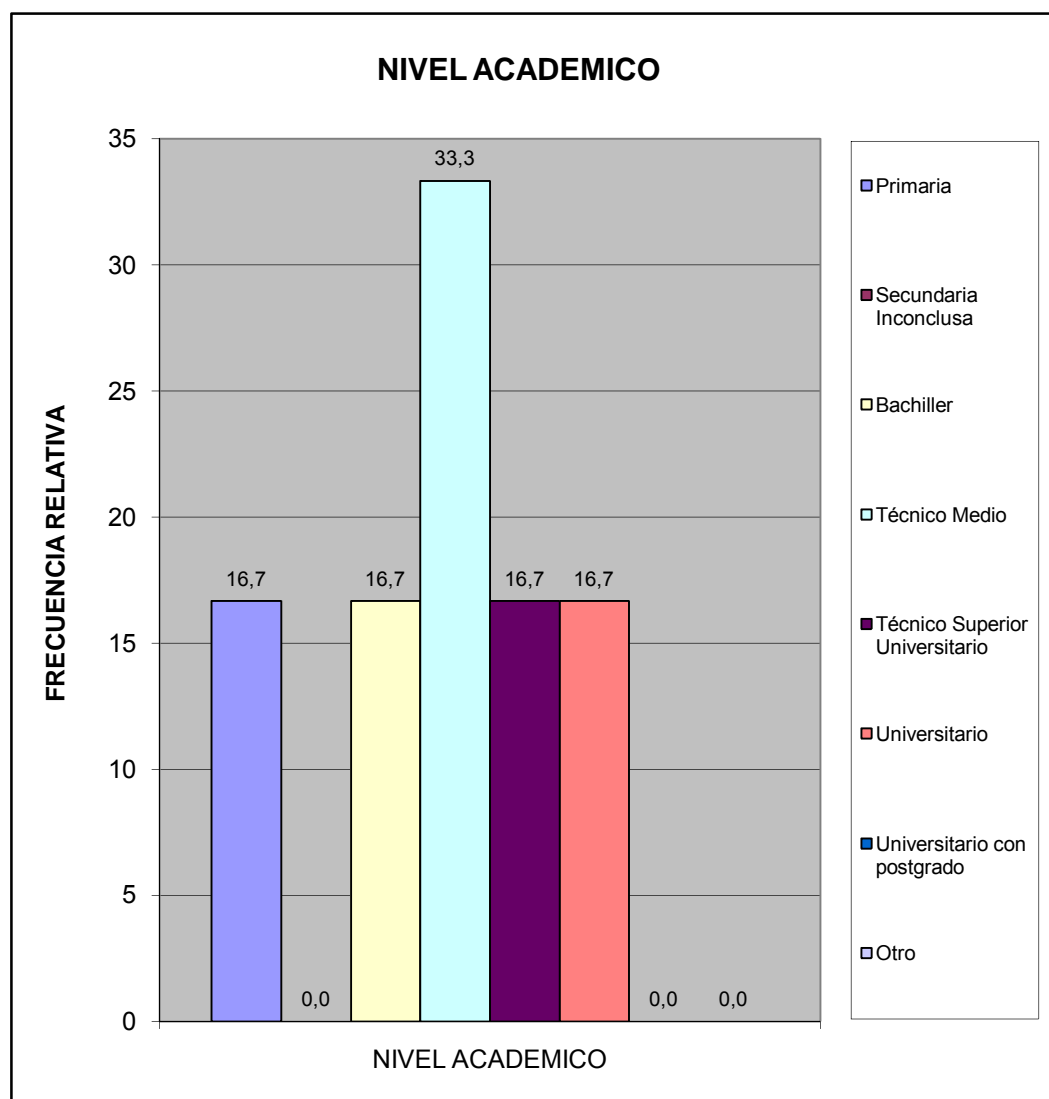

Sur	Los Harales
-----	-------------

¿Cuales cree que son los principales problemas de su comunidad, por orden de prioridad del 1 mayor importancia al 8 menor importancia relativa?	fa	%
Deporte	29	8,1
Educación	48	13,3
Seguridad	74	20,6
Salud	56	15,6
Cultura y Recreación	28	7,8
Infraestructura	36	10,0
Servicios Públicos	62	17,2
Ambiente	27	7,5
TOTAL	360	100

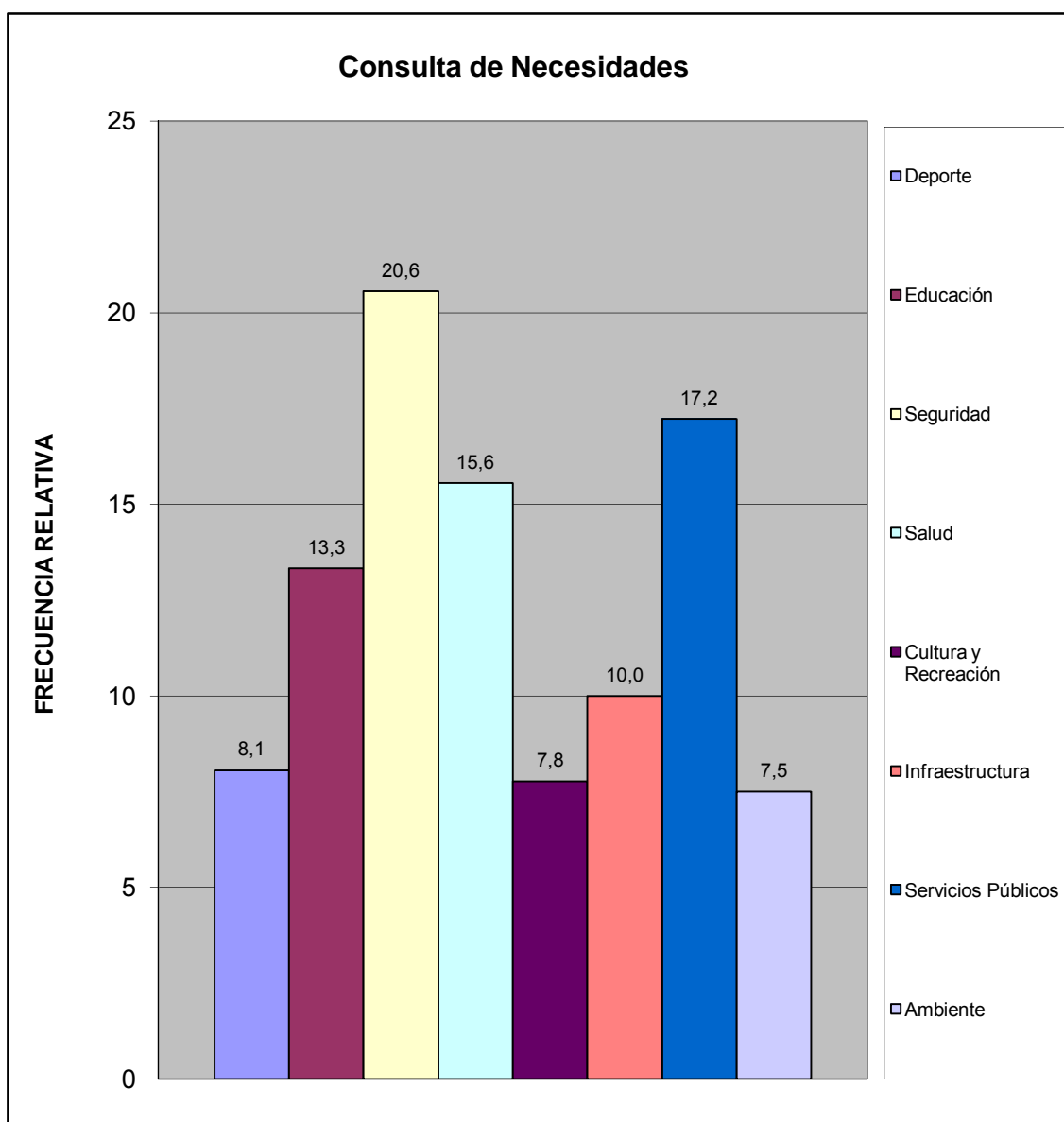

Sur	Los Harales
-----	-------------

¿Considera usted que la devaluación afecta la calidad de vida de su familia?	fa	%
Si	7	63,6
No	2	18,2
No Sabe	1	9,1
No Responde	1	9,1
TOTAL	11	100

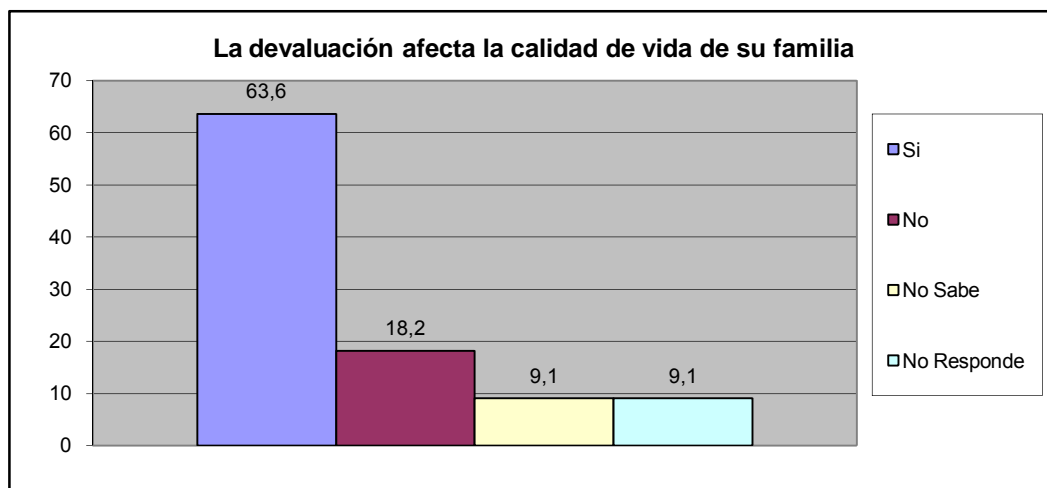

¿Considera usted que la escasez incrementa el costo de la canasta alimentaria?	fa	%
Si	8	72,7
No	1	9,1
No Sabe	1	9,1
No Responde	1	9,1
TOTAL	11	100

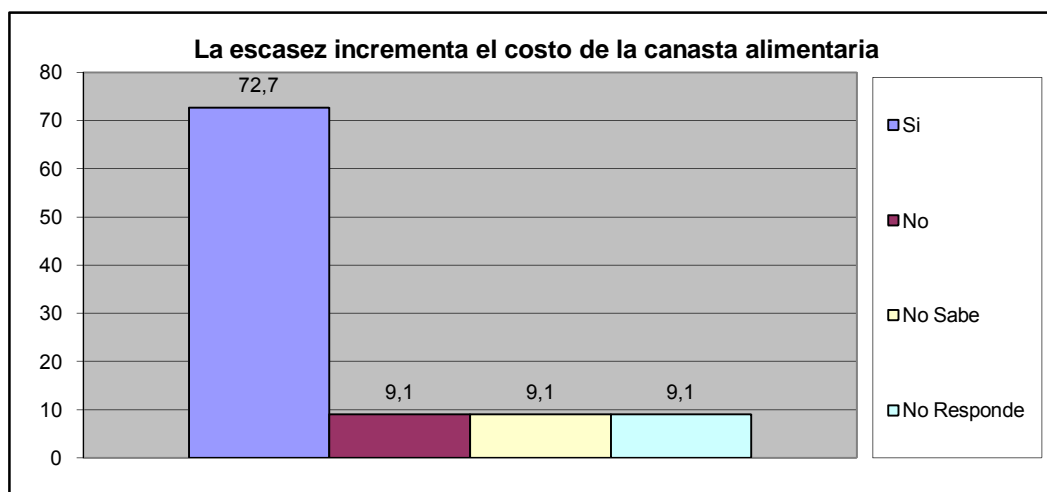

Sur	Los Harales
------------	--------------------

III.- SERVICIOS PÚBLICOS.

A esta Vivienda llega el agua por:	fa	%
Acueducto o tubería	11	100,0
Camión Cisterna	0	0,0
Pila publica o estanque	0	0,0
Pozo con tubería o Bomba	0	0,0
Pozo o manantial protegido	0	0,0
Otro	0	0,0
TOTAL	11	100

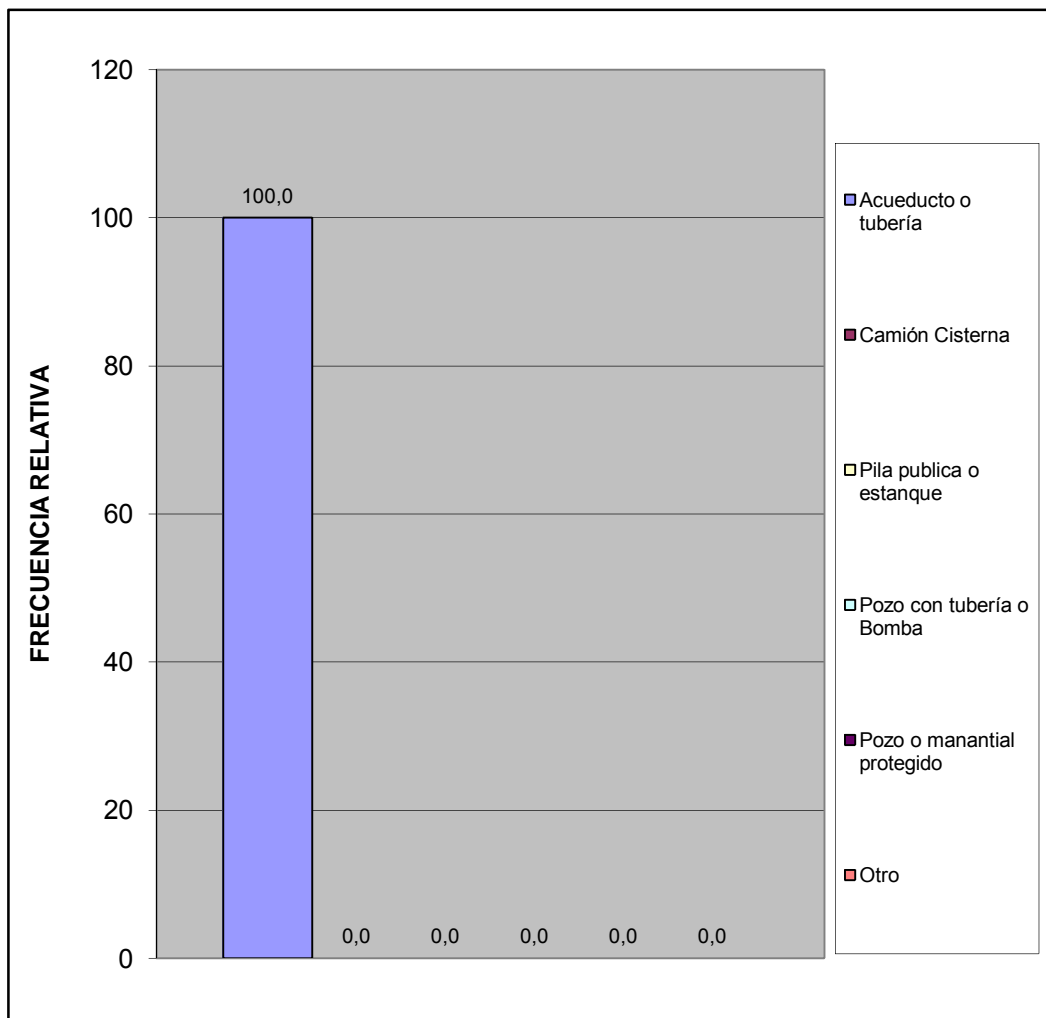

Sur	Los Harales
-----	-------------

¿En esta vivienda tienen alguno de estos problemas con el suministro de agua?	fa	%
Se interrumpe el servicio Frecuentemente.	8	72,7
La cantidad o presión del agua es muy baja.	2	18,2
El agua es turbia.	0	0,0
Tiene mal olor o mal sabor.	0	0,0
Todas las anteriores.	0	0,0
Otros	1	9,1
TOTAL	11	100

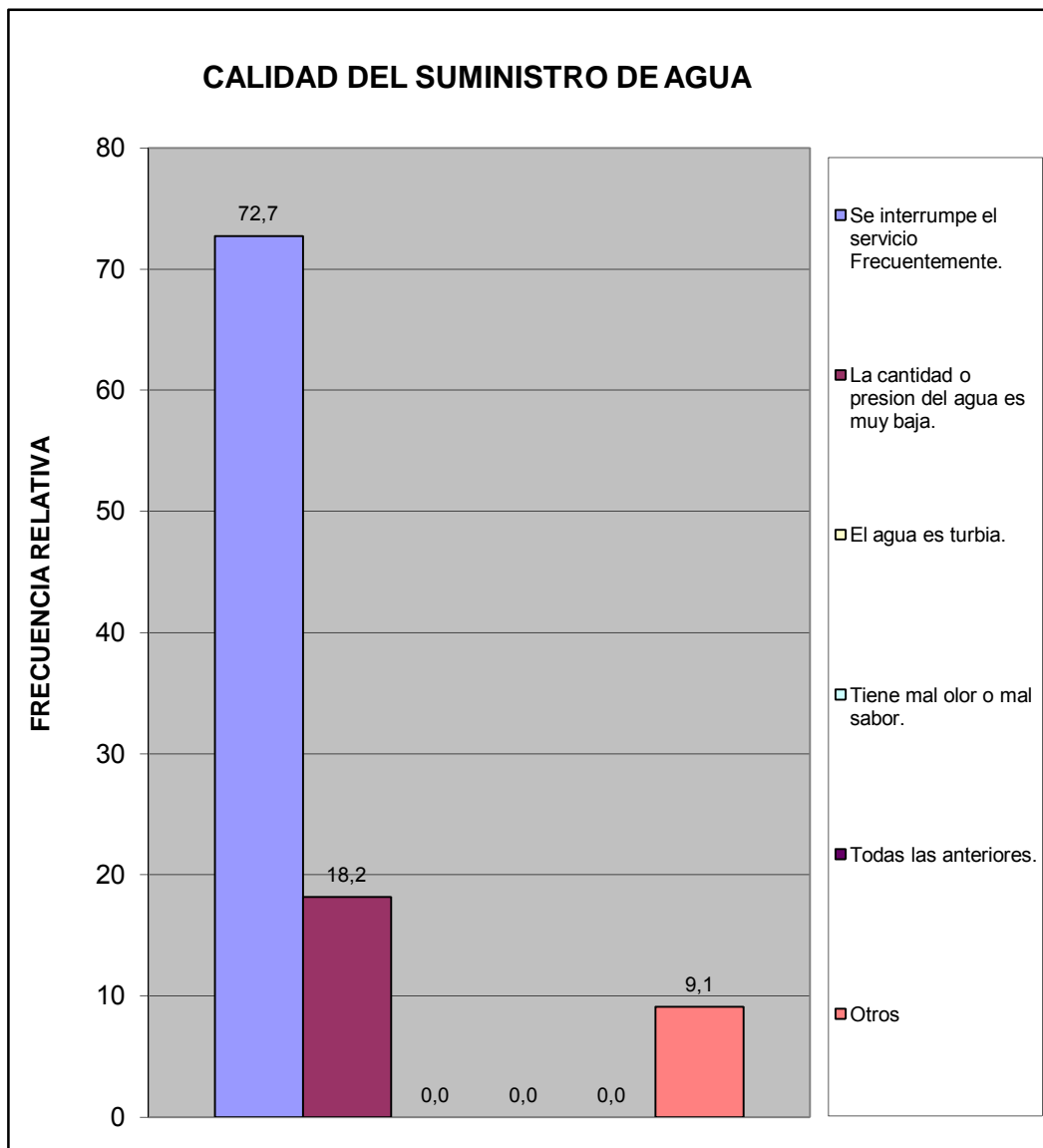

Sur	Los Harales
-----	-------------

¿Conoce usted quien es el responsable del suministro de agua por tubería?	fa	%
Gobierno Nacional (Hidrocentro)	11	100,0
Gobierno Regional (Gobernación)	0	0,0
Gobierno Municipal (Alcaldía de San Diego)	0	0,0
TOTAL	11	100



Sur	Los Harales
-----	-------------

¿Conoce usted quien es el responsable del mantenimiento y/o reparación de la red de aguas negras?	fa	%
Gobierno Nacional (Hidrocentro)	9	81,8
Gobierno Regional (Gobernación)	2	18,2
Gobierno Municipal (Alcaldía de San Diego)	0	0,0
TOTAL	11	100

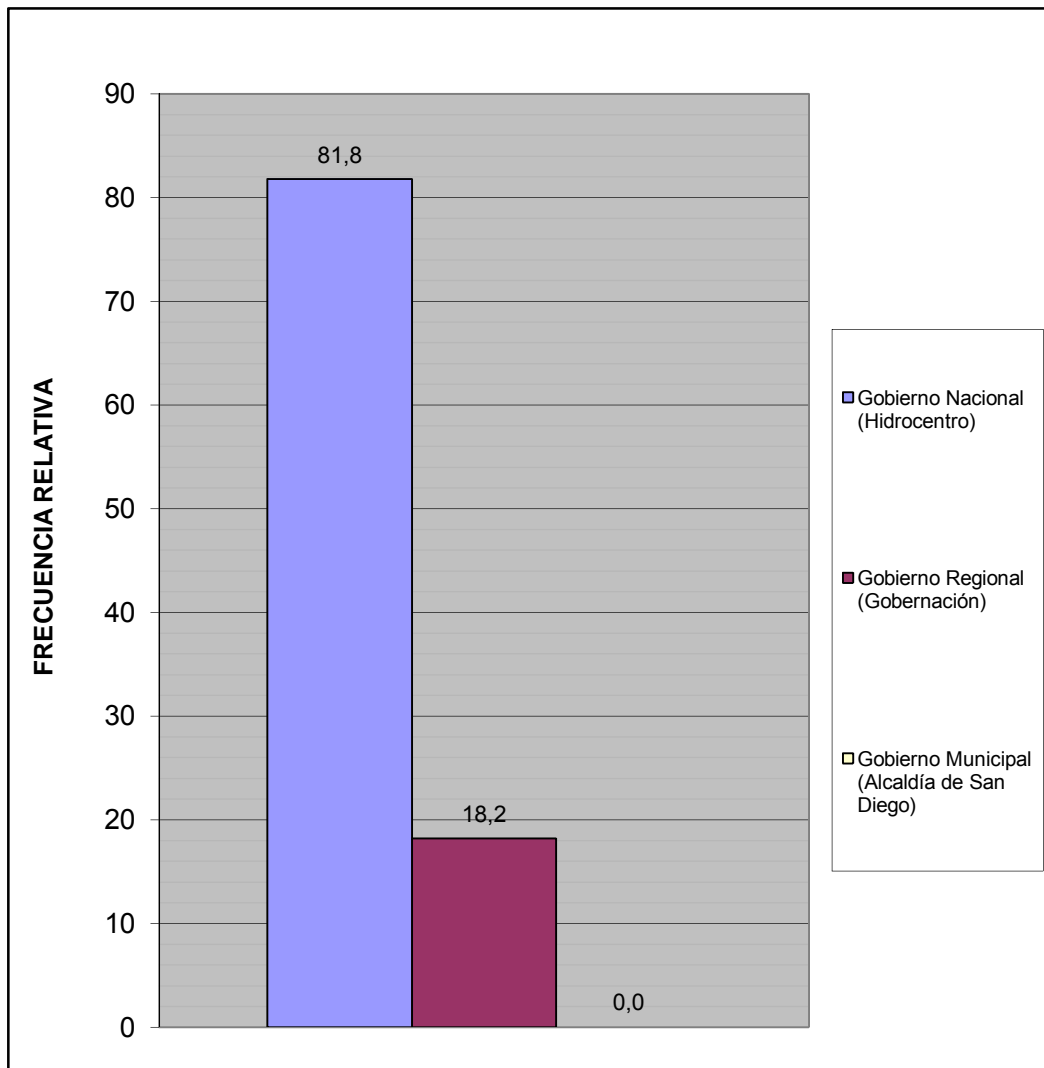

Sur	Los Harales
-----	-------------

¿Cuál es la fuente de suministro eléctrico usada en esta vivienda?	fa	%
Eleoccidente (Cadafe)	9	81,8
Eleval	1	9,1
Planta Electrica Particular	0	0,0
Toma del poste publico	1	9,1
Otro	0	0,0
TOTAL	11	100

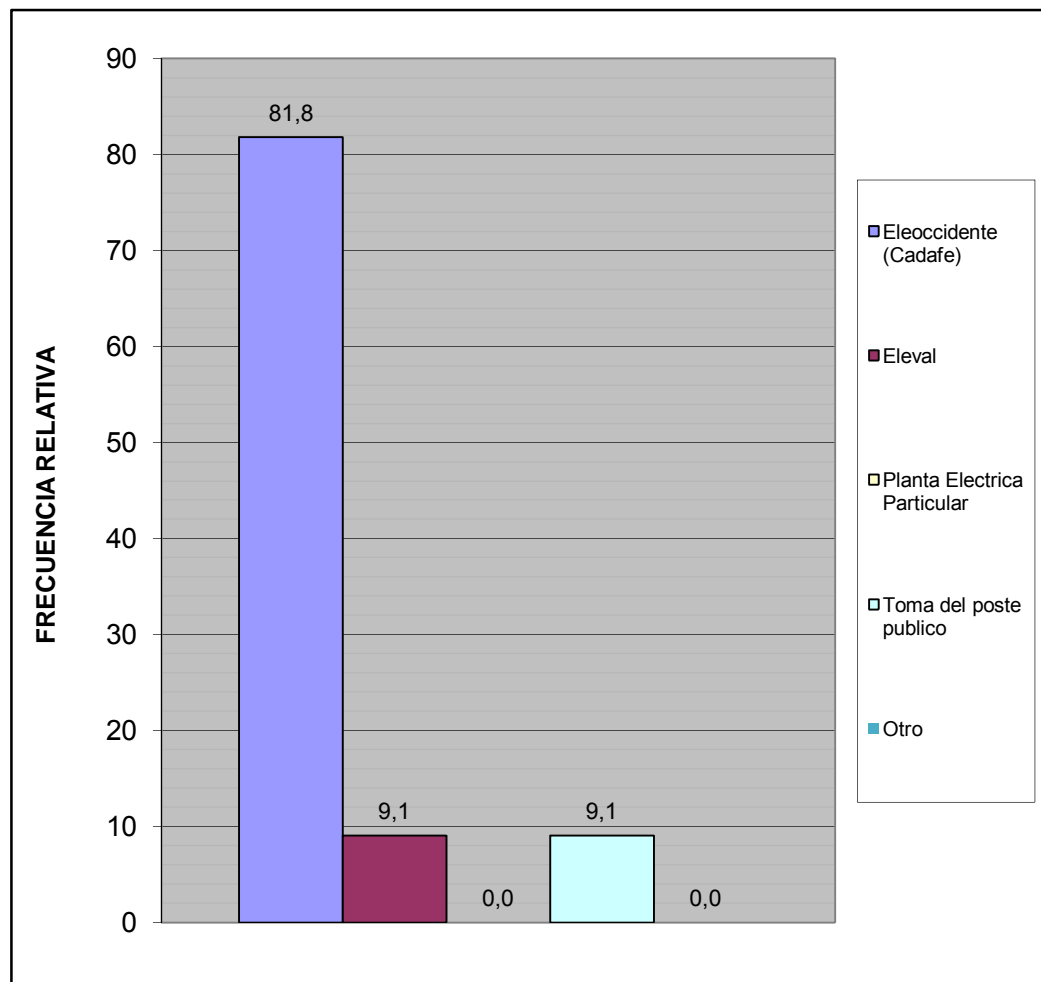

Sur	Los Harales
-----	-------------

¿En su vivienda tienen alguno de estos problemas con el suministro eléctrico?	fa	%
Frecuentes altas y bajas de tensión	5	35,7
Se interrumpe frecuentemente el suministro	5	35,7
Cortos circuitos y quema de artefactos electricos	0	0,0
No tiene problemas con el suministro electrico	4	28,6
Otro	0	0,0
TOTAL	14	100

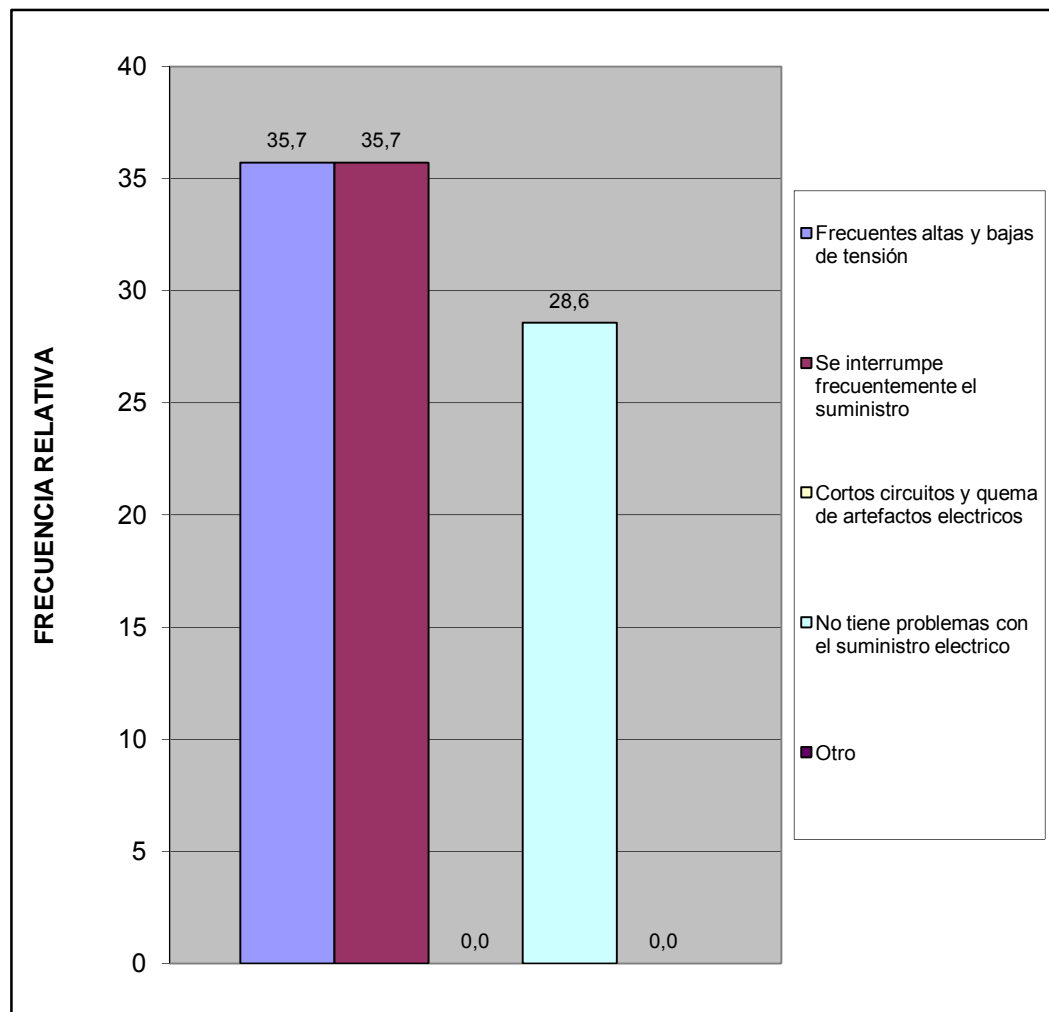

Sur	Los Harales
-----	-------------

Esta vivienda tiene:	fa	%
Poceta conectada a cloaca	11	100,0
Poceta conectada a pozo séptico	0	0,0
No tiene conexión a pozo séptico o a la cloaca	0	0,0
Excusado de hoyo o letrina	0	0,0
No tiene excusado	0	0,0
TOTAL	11	100

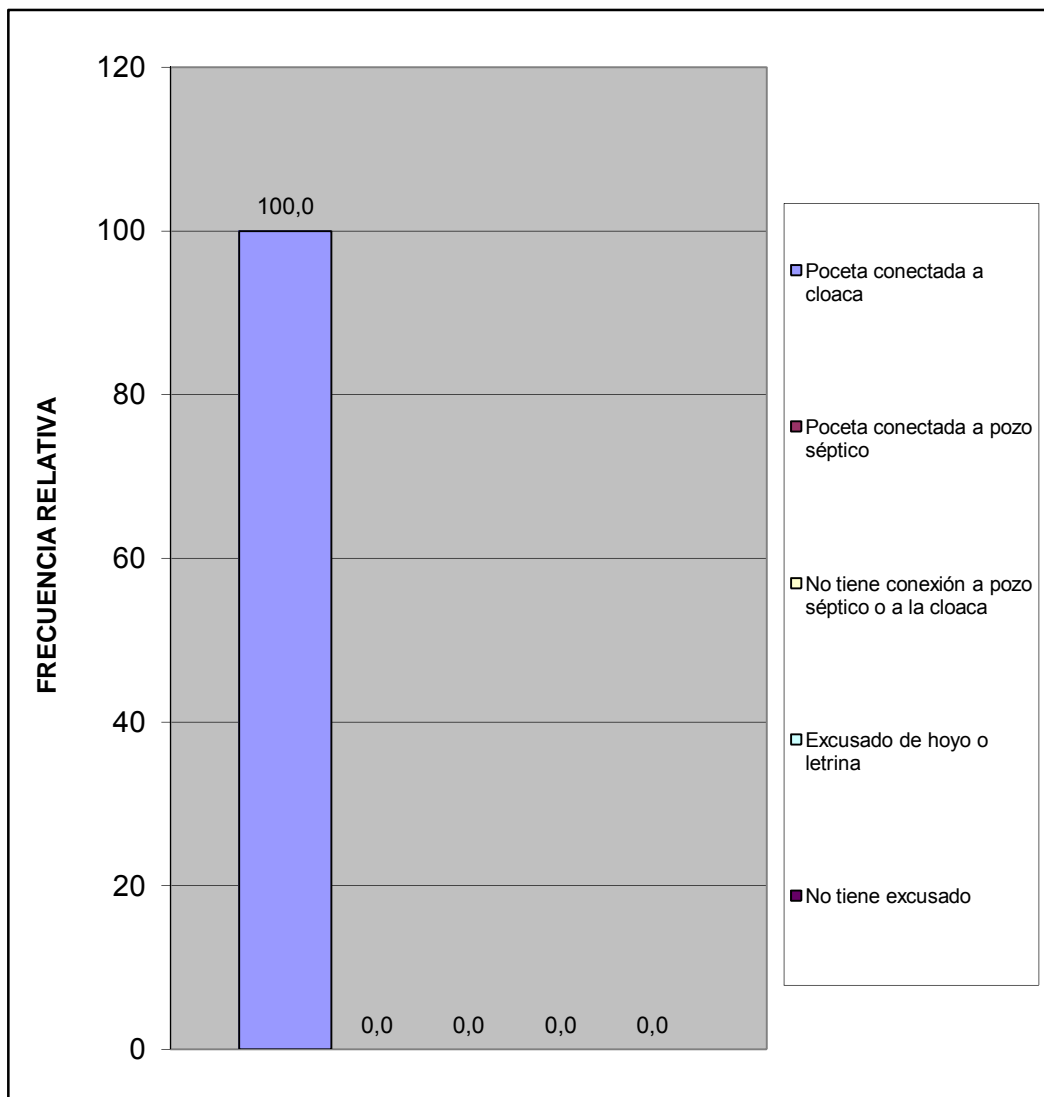

Sur	Los Harales
-----	-------------

IV.- ACCESIBILIDAD A SERVICIOS PÚBLICOS

¿En los últimos 12 meses han tenido alguno de los siguientes problemas con las redes de cloacas?	fa	%
Se tapa con regularidad	0	0,0
Se desbordan cuando llueve	1	11,1
Malos olores hacia el interior de la vivienda	0	0,0
Otro	0	0,0
No tiene problemas con las redes de cloacas	8	88,9
TOTAL	9	100

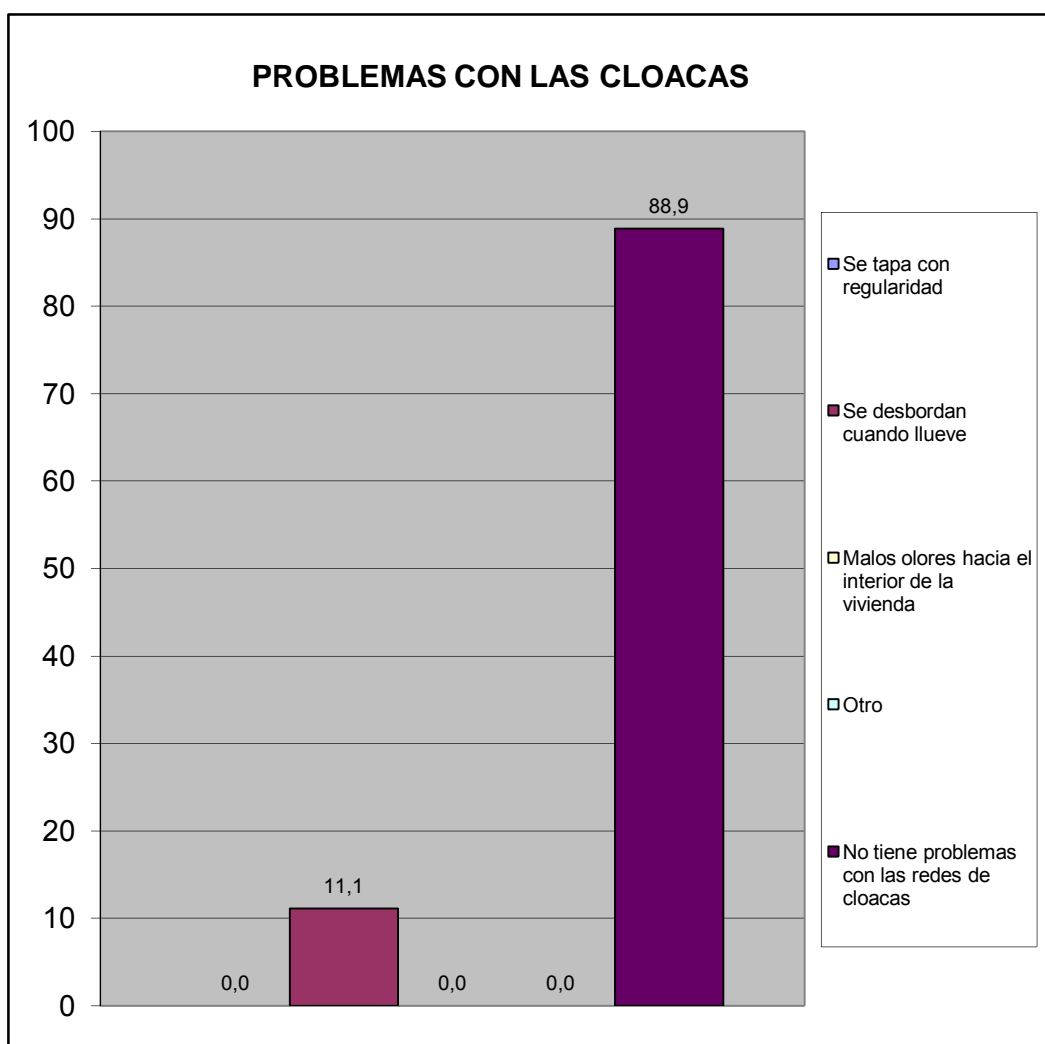

Sur	Los Harales
-----	-------------

En caso de tener algún problema con el sistema de cloacas ¿cuál cree Ud. Es la principal razón de que ocurra?	fa	%
Insuficiente Capacidad (tamaño) del sistema.	0	#DIV/0!
Vencimiento de las Cloacas (Antigüedad)	0	#DIV/0!
Los vecinos echan desperdicios y las obstruyen	0	#DIV/0!
En muchas casas el drenaje de lluvia esta conectado a las cloacas (empotradas)	0	#DIV/0!
Falta de mantenimiento	0	#DIV/0!
Otro	0	#DIV/0!
TOTAL	0	#DIV/0!

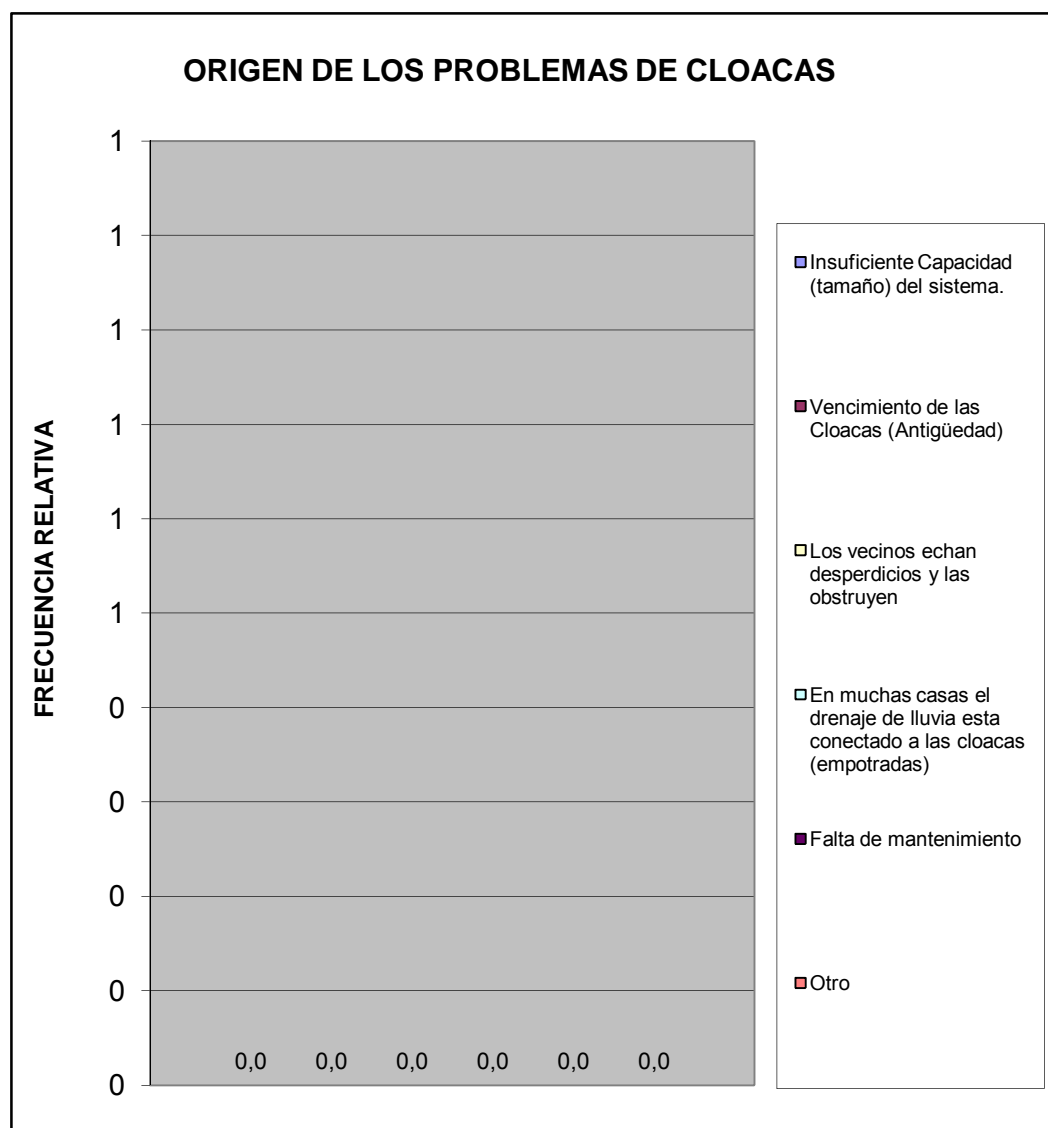

Sur	Los Harales
-----	-------------

¿En esta Vivienda la basura?	fa	%
Es recogida por el servicio de aseo urbano	11	100,0
Se Deposita en Container Colectivo	0	0,0
No hay servicio de aseo urbano	0	0,0
TOTAL	11	100

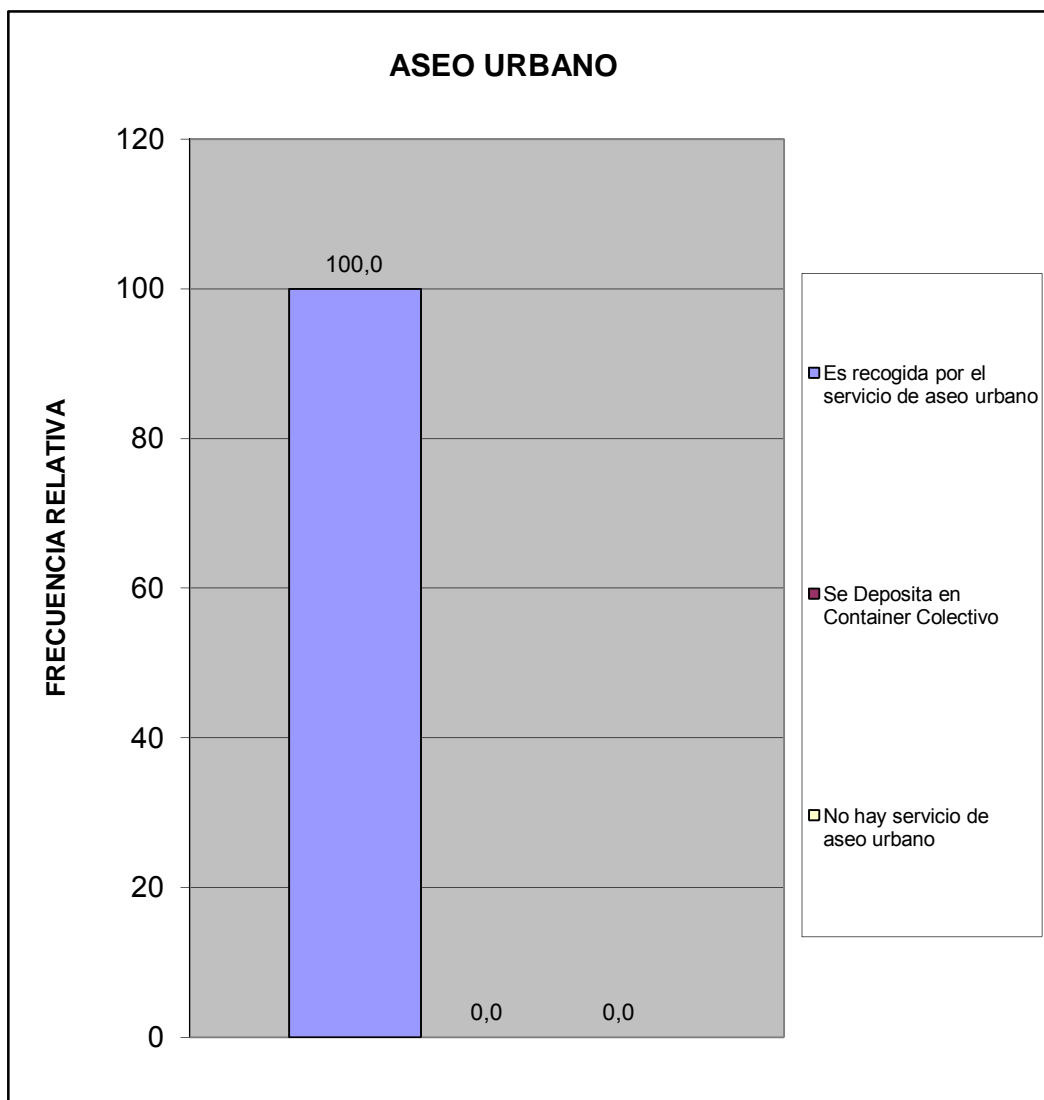

Sur	Los Harales
-----	-------------

¿Qué percepción tiene usted acerca de la limpieza del Municipio San Diego?	fa	%
Excelente	0	0,0
Buena	8	72,7
Regular	1	9,1
Mala	0	0,0
Pesima	0	0,0
No opina	2	18,2
TOTAL	11	100

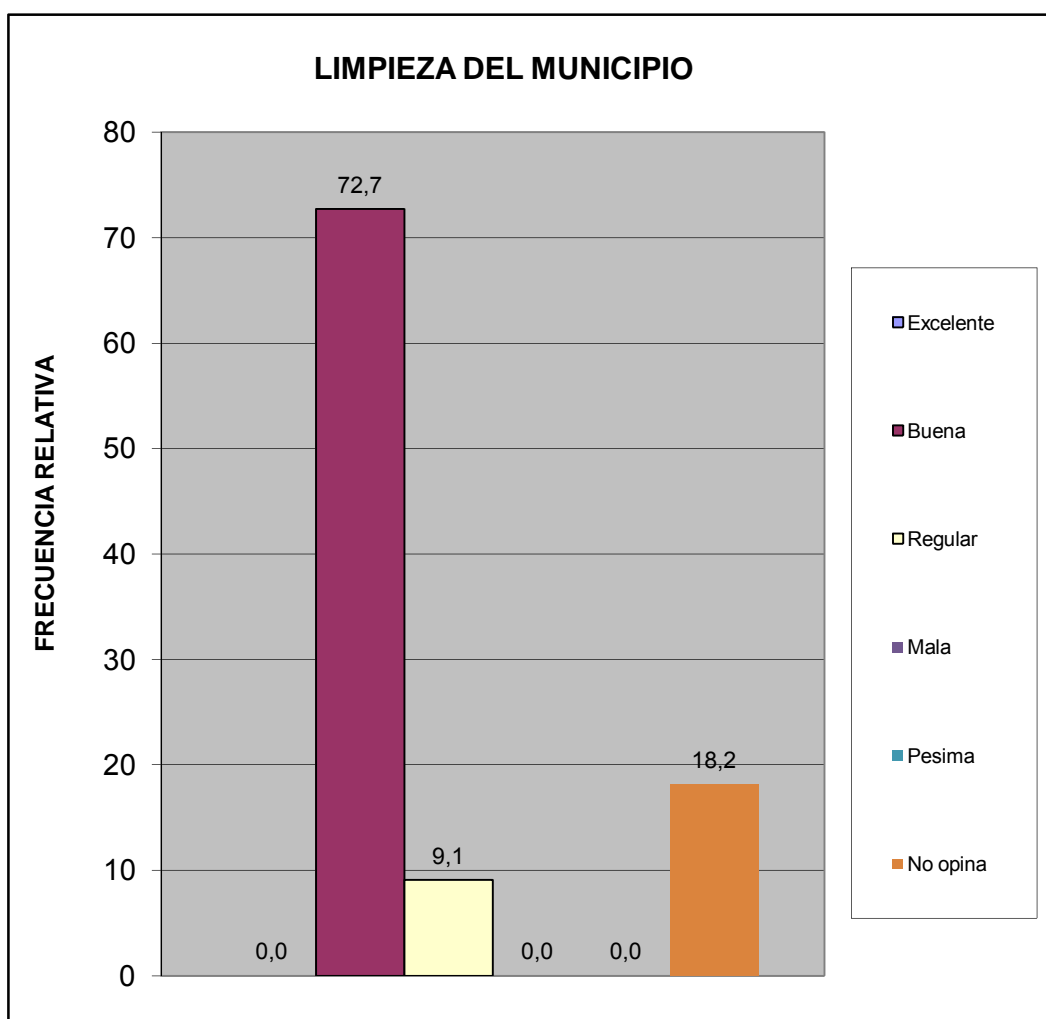

Sur	Los Harales
-----	-------------

¿Qué percepción tiene usted acerca del mantenimiento de parques, plazas y las áreas de dominio público?	fa	%
Excelente	1	9,1
Buena	6	54,5
Regular	2	18,2
Mala	0	0,0
Pesima	0	0,0
No opina	2	18,2
TOTAL	11	100

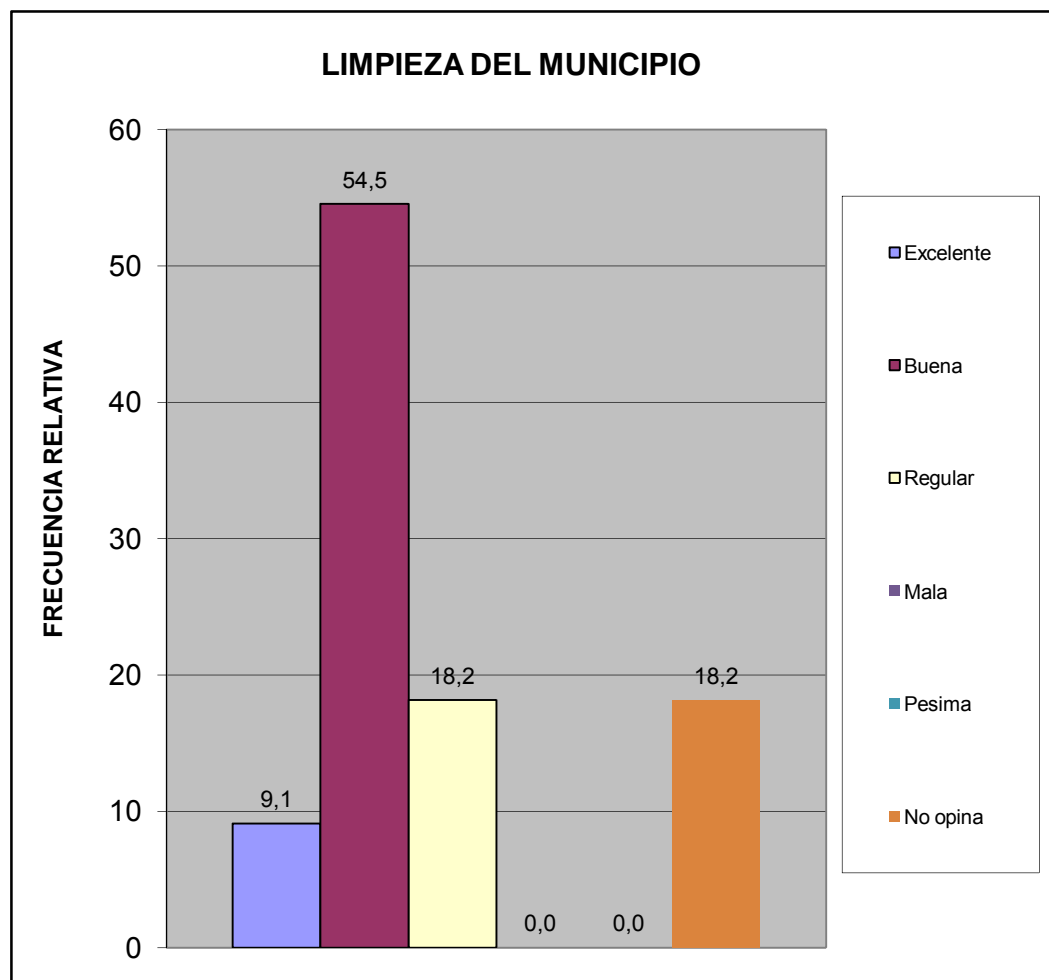

Sur	Los Harales
-----	-------------

¿En su comunidad tienen alguno de estos problemas con el servicio de aseo urbano?	fa	%
El camión pasa muy pocas veces	5	38,5
El camión no tiene días fijos para pasar	3	23,1
El camión no llega a la hora que le corresponde	0	0,0
Dejan la basura regada en la calle	1	7,7
Dejan muy hediondo el ambiente cuando pasan	0	0,0
La cuadrilla pide dinero	1	7,7
La cuadrilla es grosera con los vecinos	1	7,7
Otro	0	0,0
No Tiene Problemas con el Servicio de Aseo Urbano	2	15,4
TOTAL	13	100

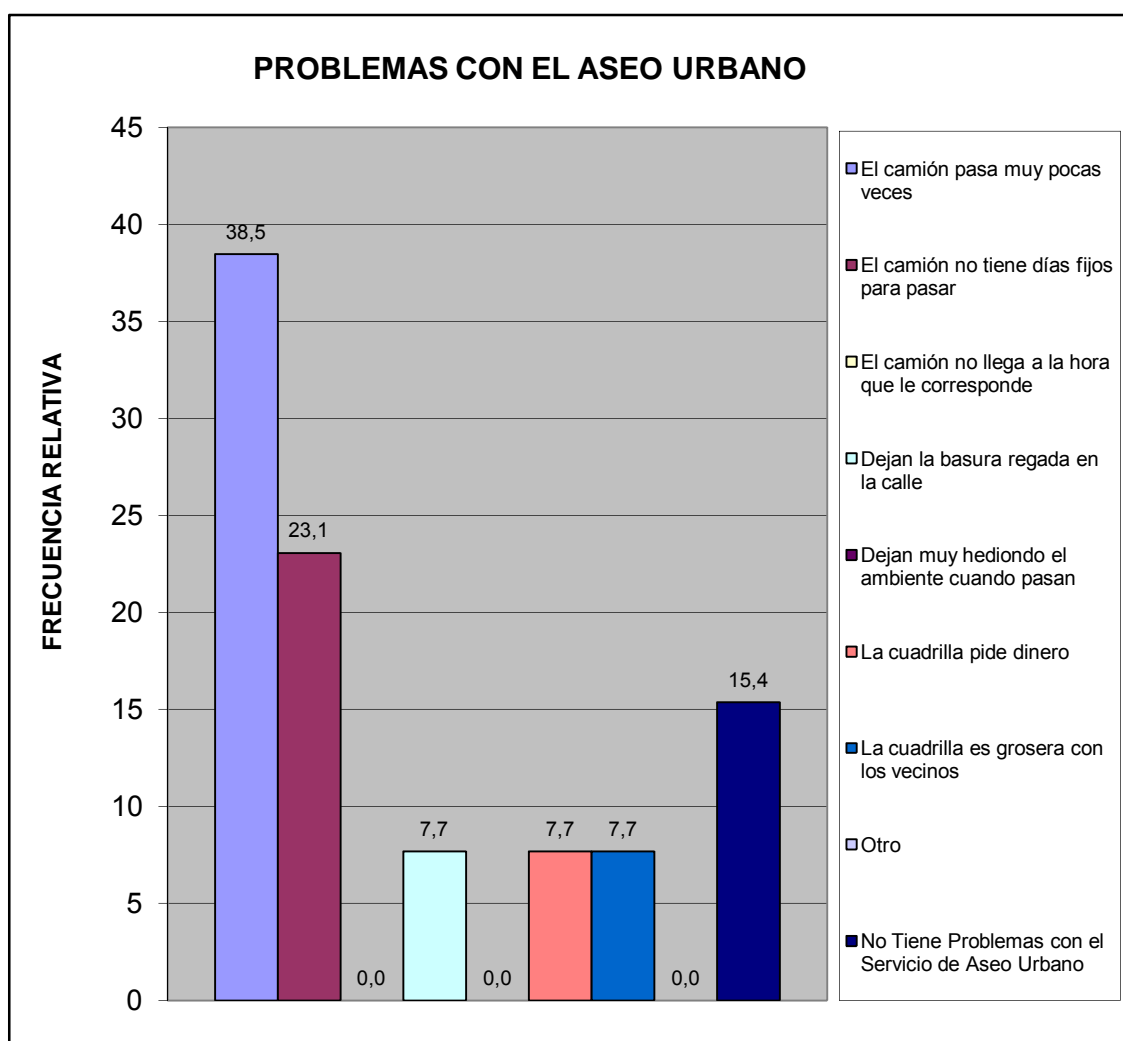

Sur	Los Harales
-----	-------------

¿En su comunidad han tenido alguno de estos problemas con el tendido eléctrico?	fa	%
Exceso de cables conectados a los postes	3	25,0
Obstrucción por cableado muy bajo	0	0,0
Ramas de arboles enredadas en el cableado	1	8,3
Tendido eléctrico obsoleto	1	8,3
Poca cantidad de transformadores	3	25,0
Otro	0	0,0
No Tiene Problema	4	33,3
TOTAL	12	100

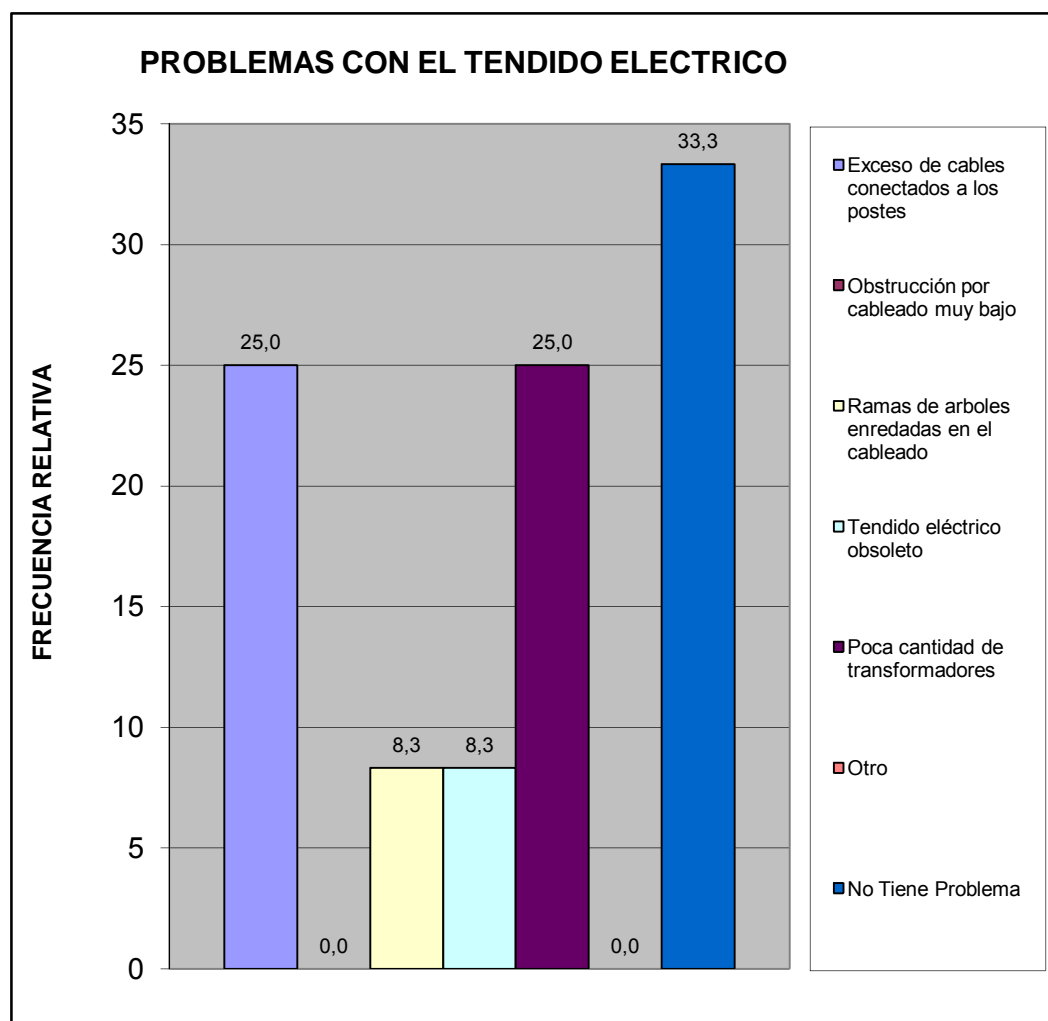

Sur	Los Harales
-----	-------------

¿En su comunidad tienen alguno de estos problemas con el alumbrado público?	fa	%
Insuficiente numero de postes de luz	6	40,0
Baja intensidad de los bombillos	3	20,0
Postes mal ubicados	1	6,7
Los bombillos no se reponen a tiempo	4	26,7
Los delincuentes rompen los bombillos	0	0,0
Otro	0	0,0
No Tiene Problema con el alumbrado publico	1	6,7
TOTAL	15	100

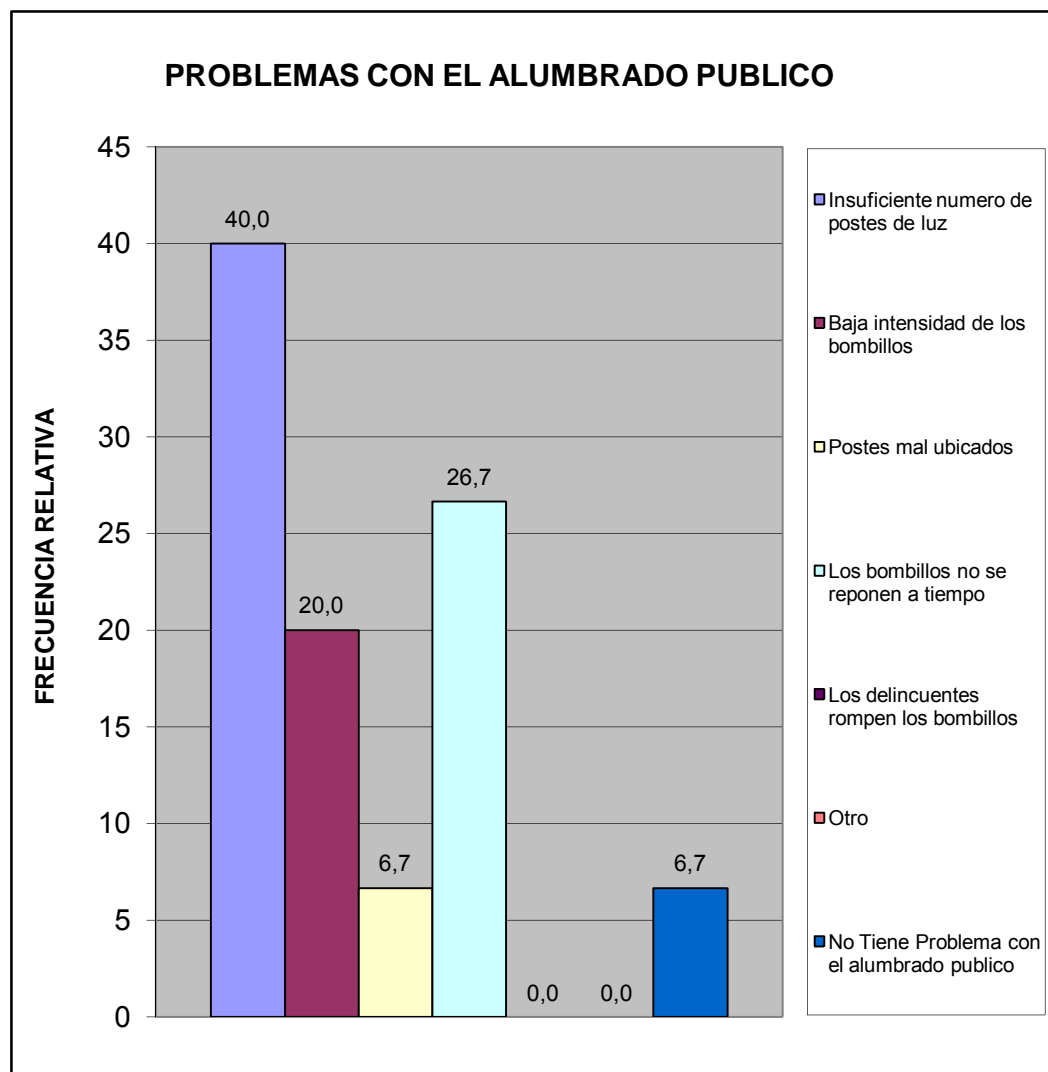

Sur	Los Harales
-----	-------------

Pobreza Estructural	fa	%
Hogares sin NBI (No Pobre)	4	36,4
Hogares con 1 NBI (Pobres)	0	0,0
Hogares con ≥ 2 NBI (Pobre extremo)	7	63,6
TOTAL	11	100

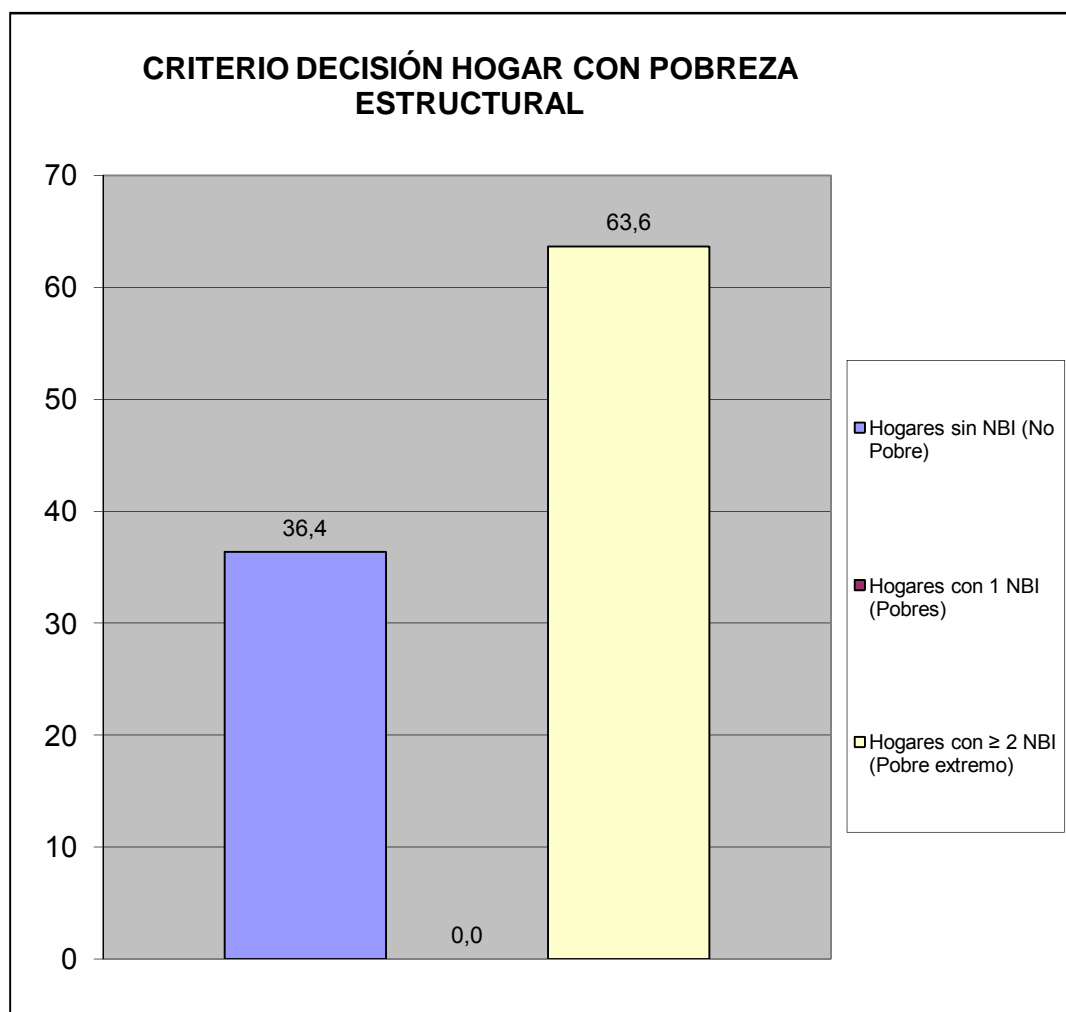

Sur	Los Harales
-----	-------------

V.- MOVILIDAD Y MEDIOS DE TRANSPORTE.

¿Cuál medio de transporte que más utilizan los miembros del hogar?	fa	%
Autobús Publico	8	57,1
Vehículo particular	3	21,4
Motocicleta	1	7,1
Bicicleta	0	0,0
Caminando	0	0,0
Ruta de Trabsporte de la Alcaldía de san Diego	2	14,3
Otro	0	0,0
TOTAL	14	100

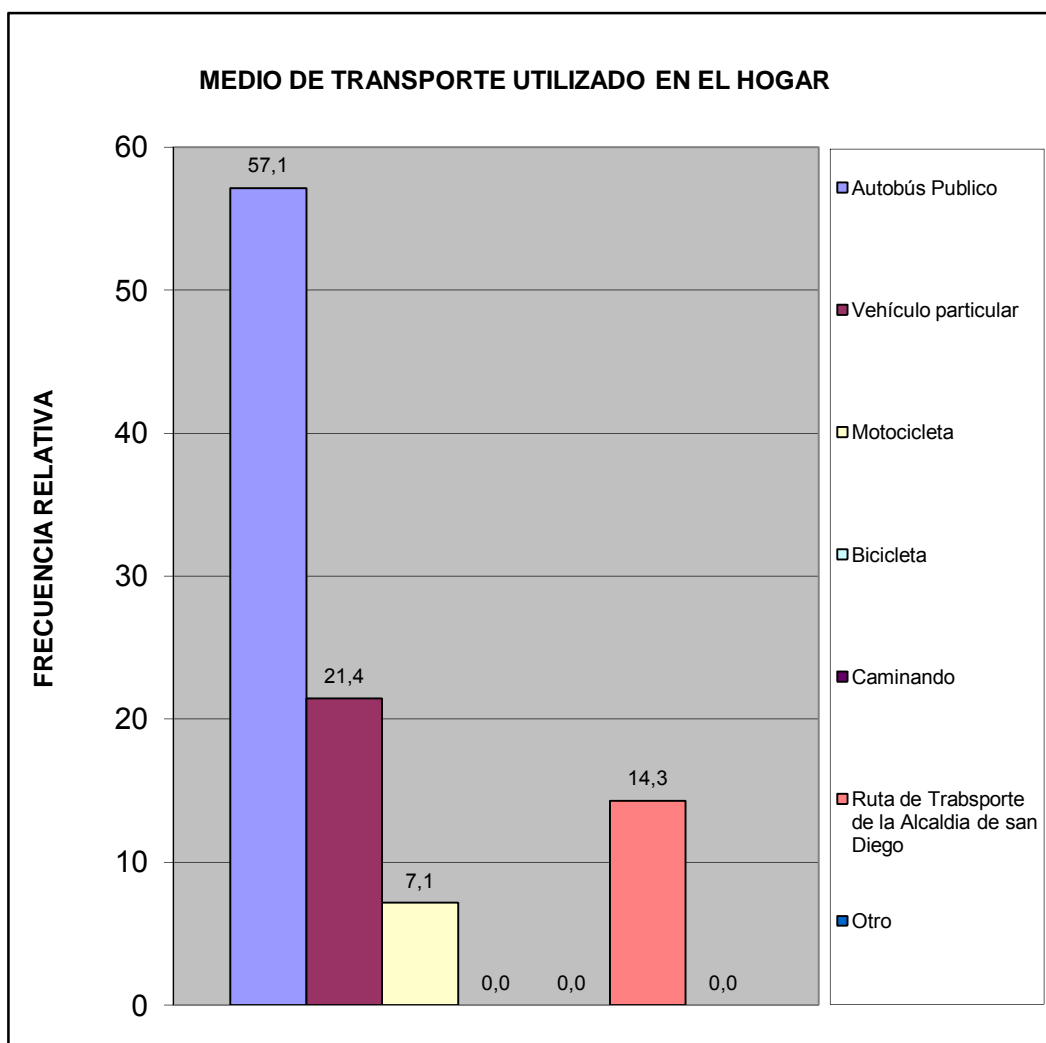

Sur	Los Harales
-----	-------------

Utilizarían la bicicleta para ir:	fa	%
A la Escuela, Liceo ó Universidad	1	9,1
Al Trabajo	1	9,1
De Compras	1	9,1
De Paseo	1	9,1
Hacer Deporte	3	27,3
Otro	0	0,0
No la utilizaría	4	36,4
TOTAL	11	100

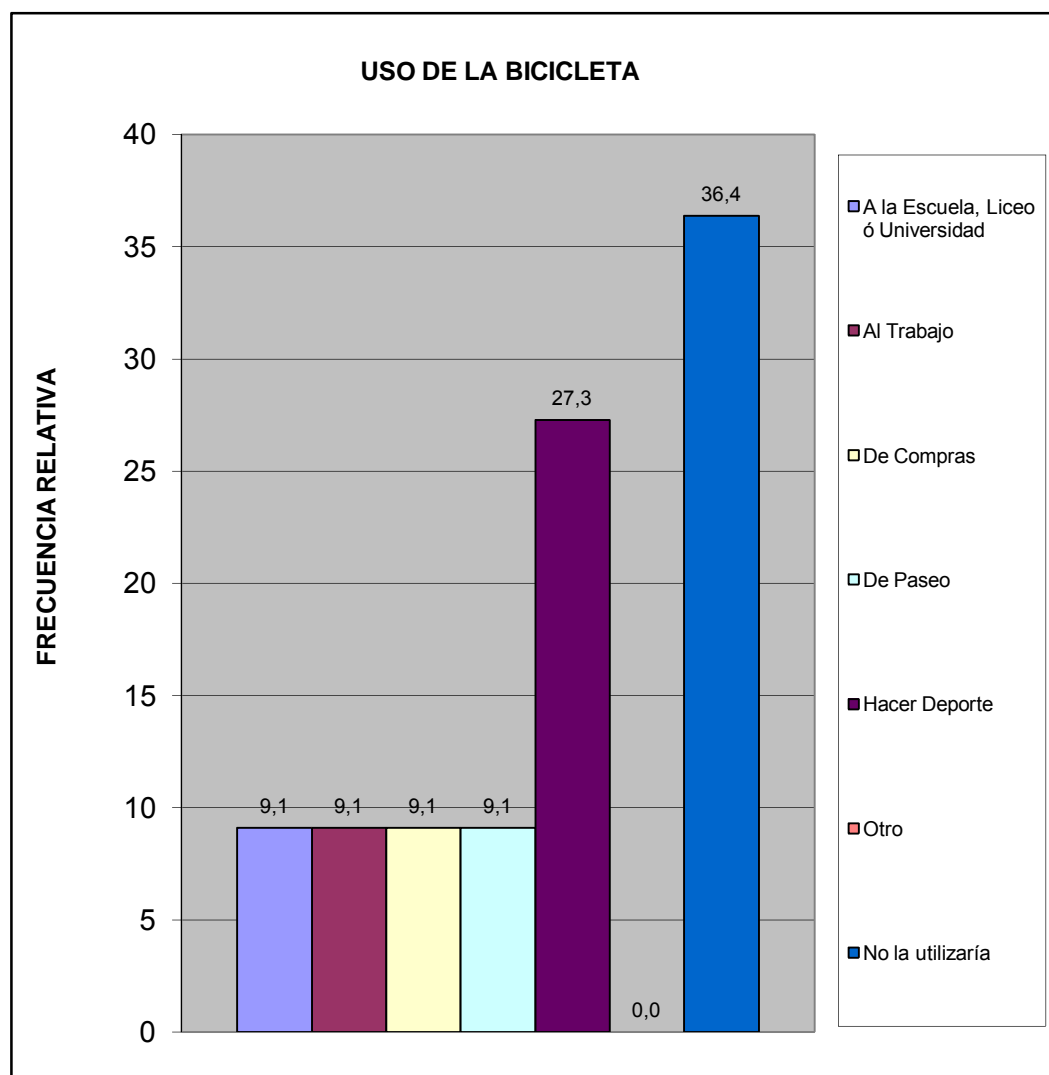

Sur	Los Harales
-----	-------------

VI.- TRANSPORTE PÚBLICO.

¿Cuántos minutos debe caminar para llegar a la parada de autobús más próxima de su vivienda?	fa	%
Hasta 5 minutos	3	27,3
De 6 a 10 minutos	6	54,5
De 11 a 20 minutos	2	18,2
Mas de 21 minutos	0	0,0
Ningún miembro del hogar usa transporte público	0	0,0
No sabe	0	0,0
TOTAL	11	100

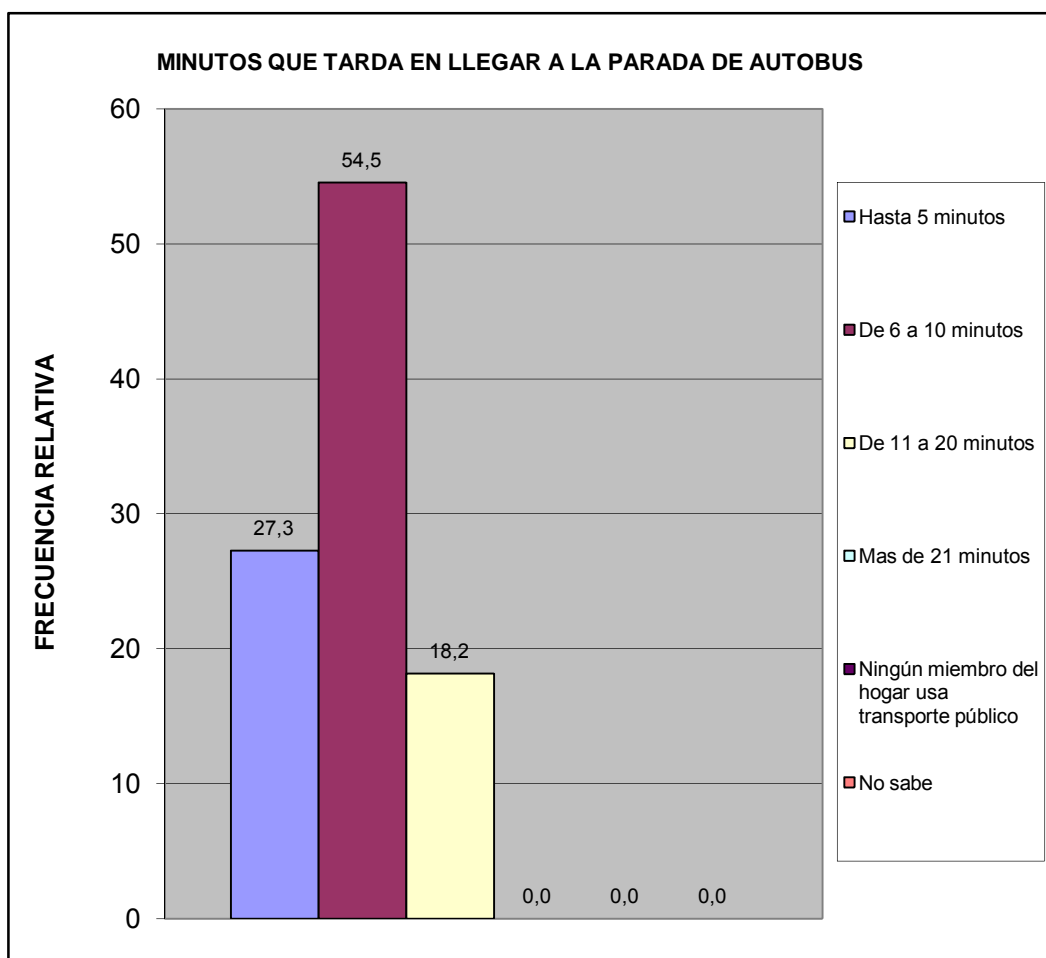

Sur	Los Harales
-----	-------------

¿Cuál es el tiempo aproximado de espera en la parada hasta que llega el autobús o la camioneta?	fa	%
Hasta 3 minutos	6	54,5
De 4 a 15 minutos	3	27,3
De 16 a 30 minutos	0	0,0
Mas de 31 minutos	0	0,0
Ningún miembro del hogar usa transporte publico	0	0,0
No Sabe	2	18,2
TOTAL	11	100

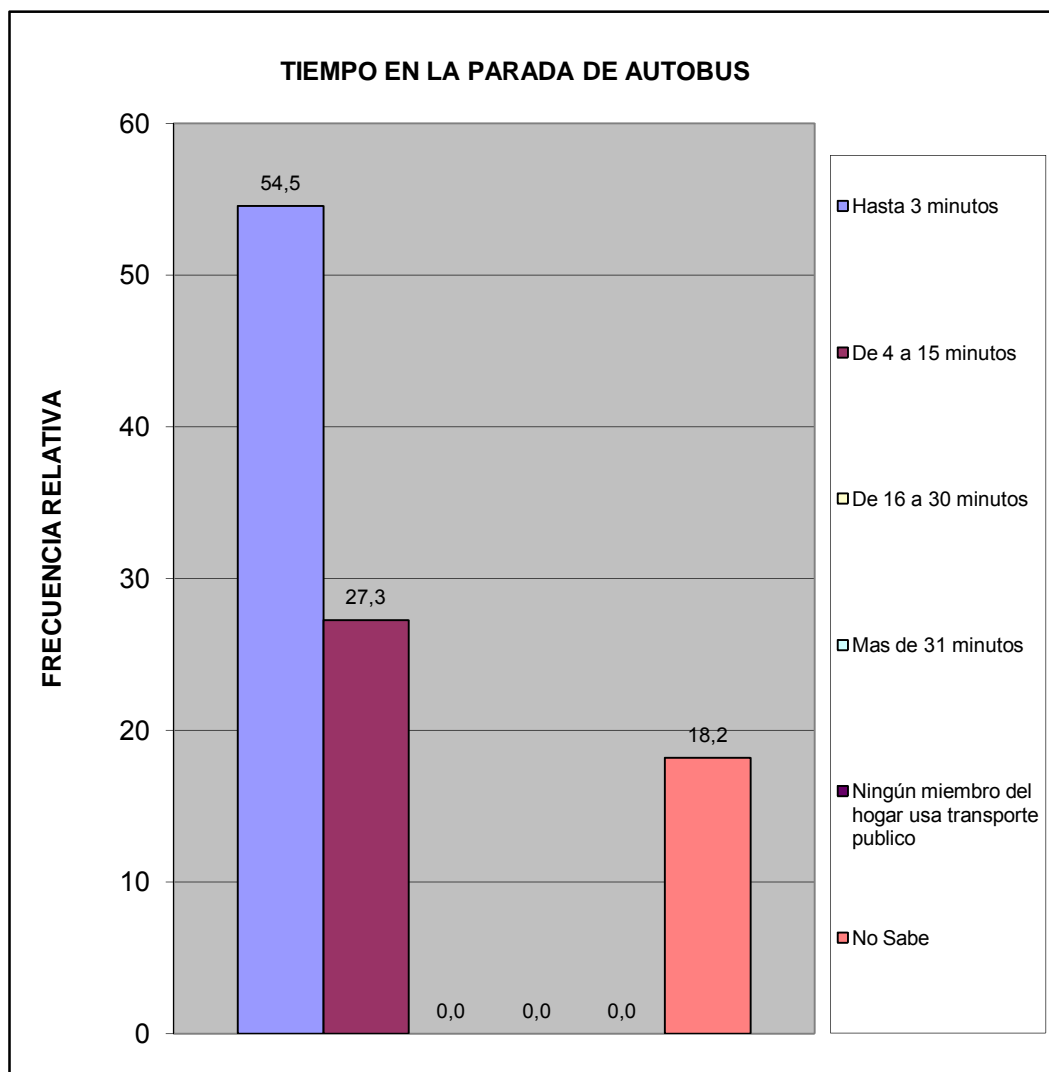

Sur	Los Harales
-----	-------------

¿Cuál es el problema más importante que afronta el transporte público?	fa	%
La inseguridad dentro de la unidad (atracos, robos, agresiones físicas)	4	28,6
La falta de limpieza	3	21,4
El tiempo que tardan en llegar al destino	3	21,4
El tiempo que se tarda esperándolos en la parada	1	7,1
El mal estado de la unidad	1	7,1
La ciudad ha crecido y se siguen manteniendo las mismas rutas	1	7,1
La falta de supervisión del servicio de transporte	0	0,0
Maltrato de los operadores a los usuarios del sistema	0	0,0
Otro	0	0,0
Ningún miembro del hogar usa transporte público	0	0,0
No Sabe	1	7,1
TOTAL	14	100

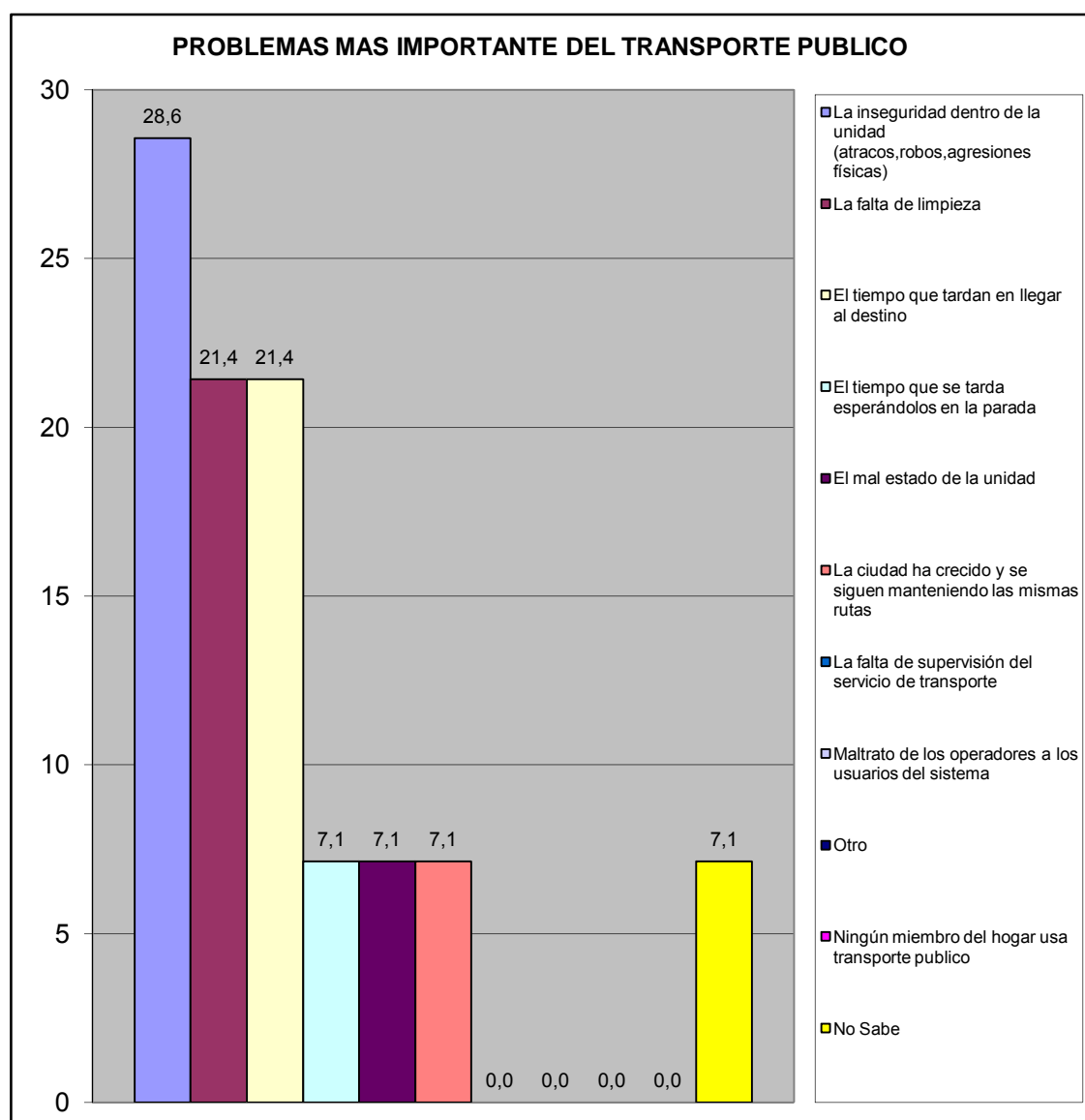

Sur	Los Harales
-----	-------------

VII.- SEGURIDAD PÚBLICA.

¿En la comunidad donde está ubicada su vivienda existe un módulo policial?	fa	%
Si	1	9,1
No	10	90,9
No sabe	0	0,0
No responde	0	0,0
TOTAL	11	100

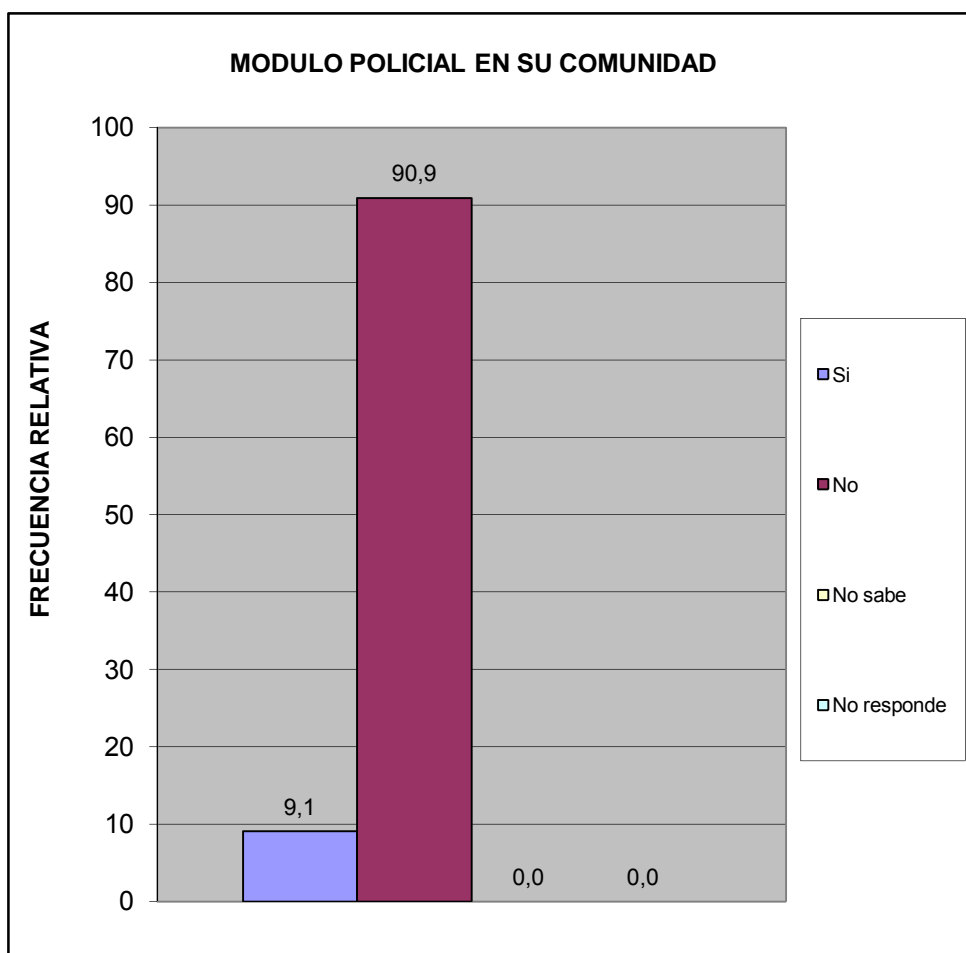

Sur	Los Harales
-----	-------------

¿Cuántos minutos le toma llegar caminando al módulo policial más cercano?	fa	%
Hasta 15 minutos	1	9,1
De 16 a 30 minutos	3	27,3
Mas de 31 minutos	1	9,1
No hay modulo policial cercano	5	45,5
No sabe	1	9,1
No responde	0	0,0
TOTAL	11	100

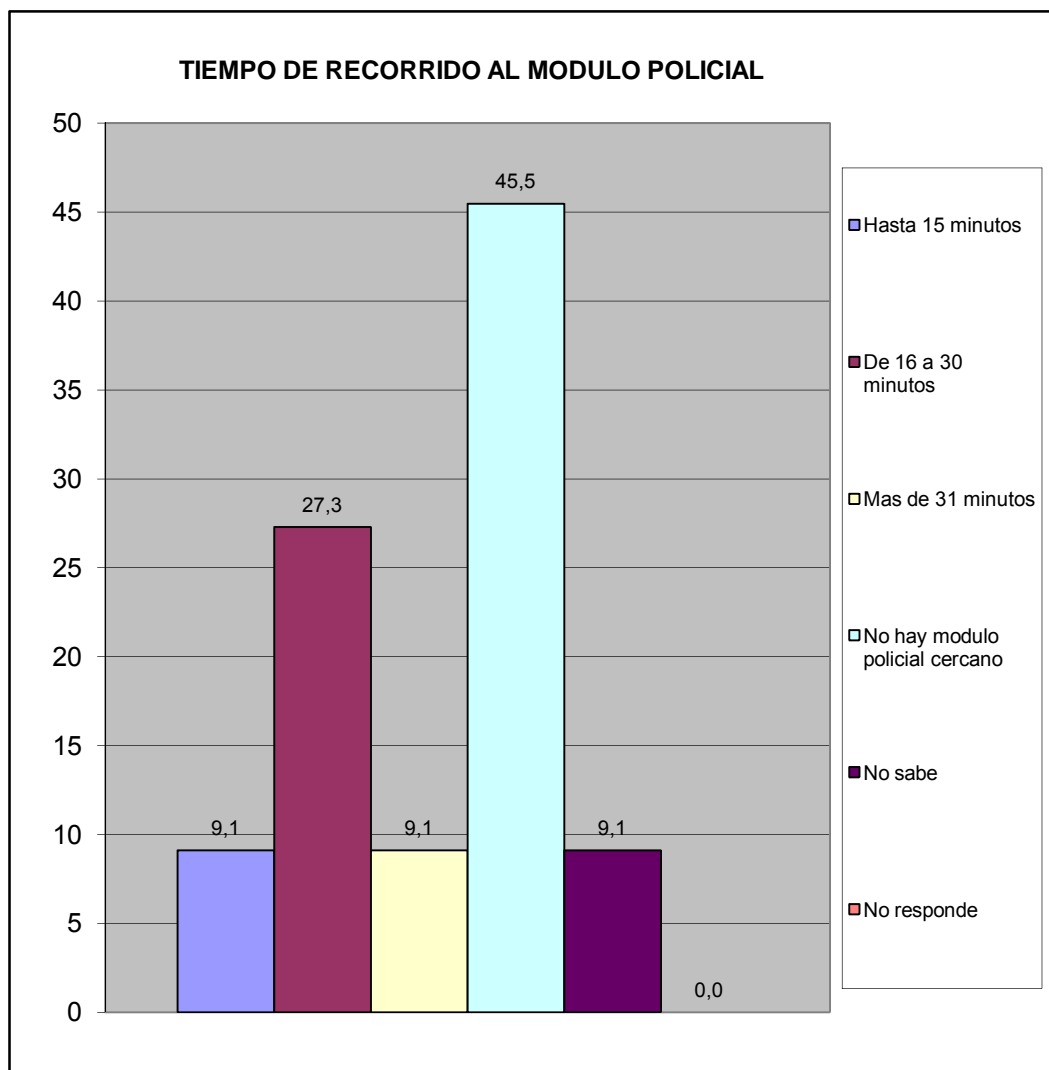

Sur	Los Harales
-----	-------------

¿Con que frecuencia la policía patrulla en la calle donde está ubicada su vivienda?	fa	%
Diario	3	27,3
Interdiario	3	27,3
Semanal	4	36,4
No patrullan	1	9,1
No sabe	0	0,0
No responde	0	0,0
TOTAL	11	100

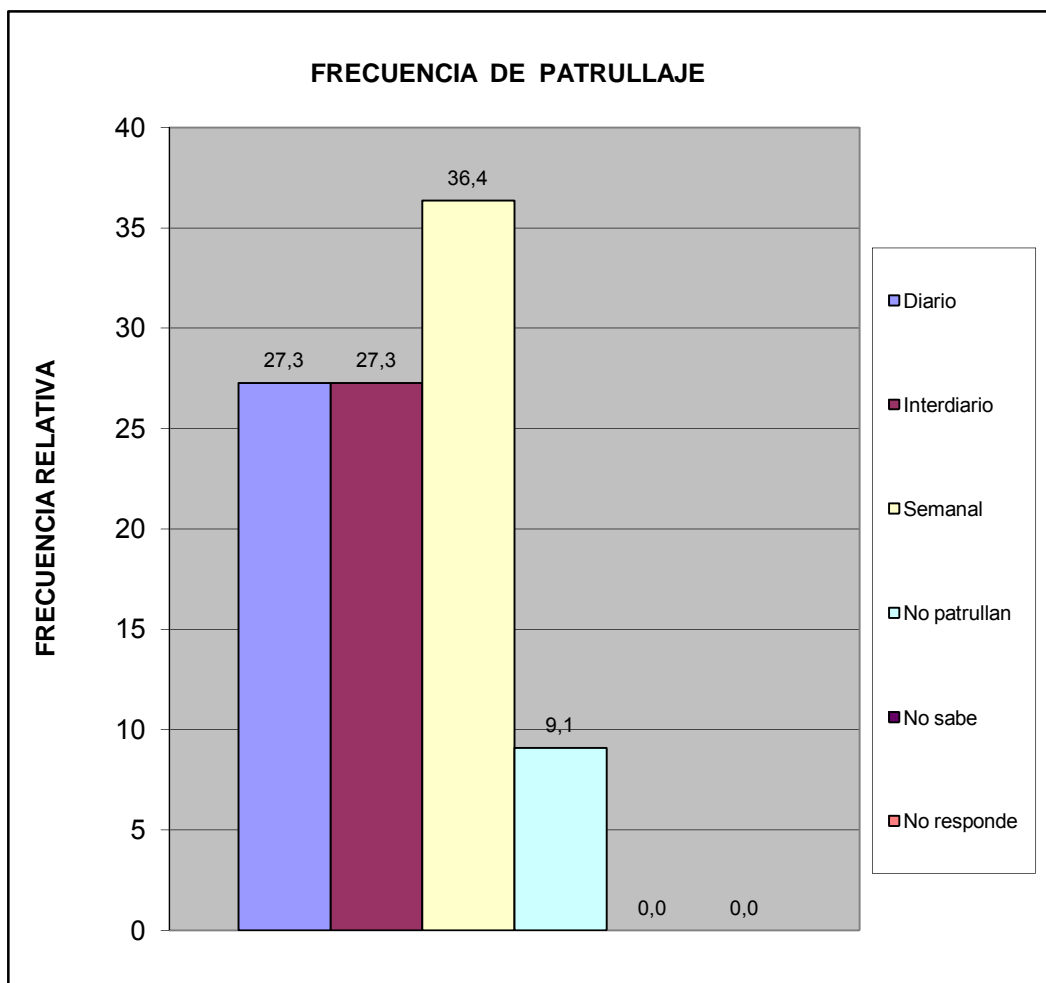

Sur	Los Harales
-----	-------------

¿En los ultimos seis meses se han cometido delitos en su comunidad?	fa	%
Si	4	36,4
No	6	54,5
No sabe	1	9,1
No Responde	0	0,0
Total	11	100

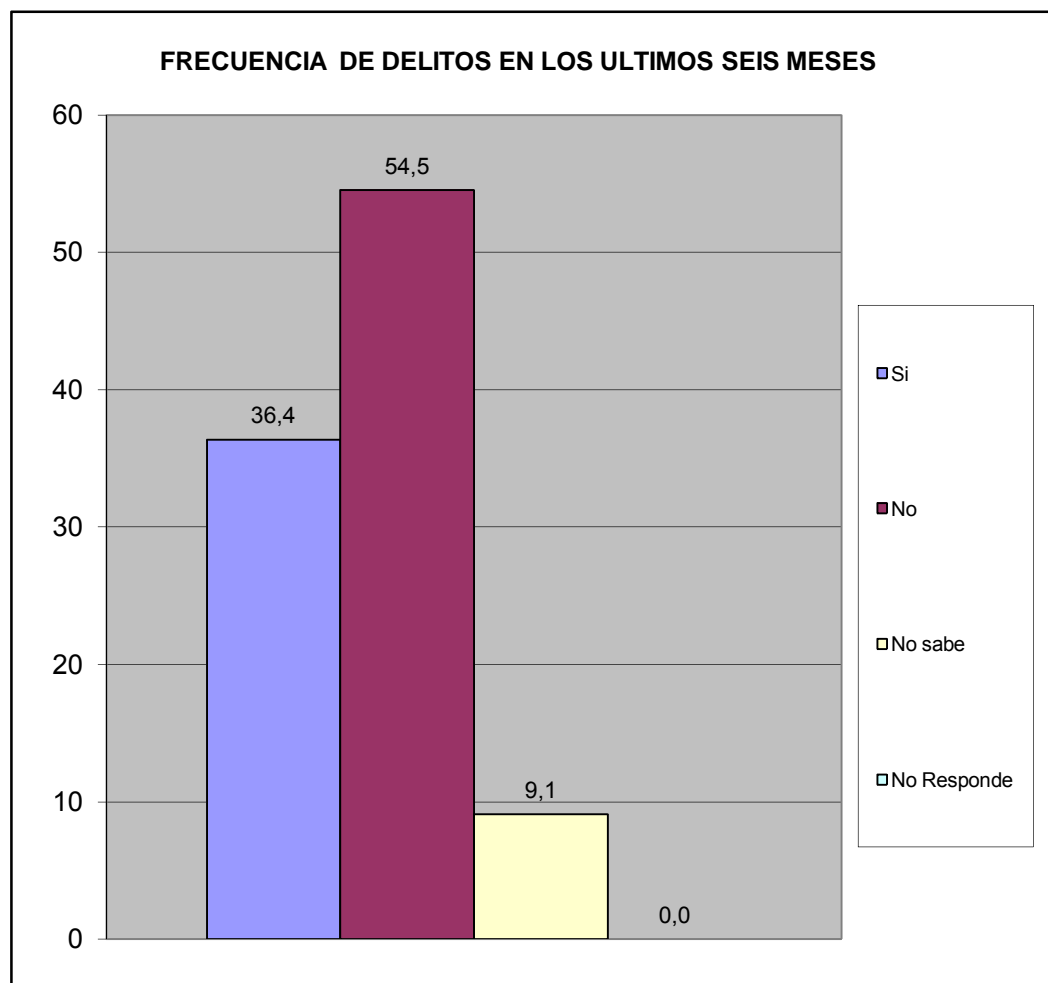

Sur	Los Harales
-----	-------------

¿Ha presentado usted alguna denuncia ante los organismos competentes?	fa	%
Si	1	25,0
No	3	75,0
TOTAL	4	100

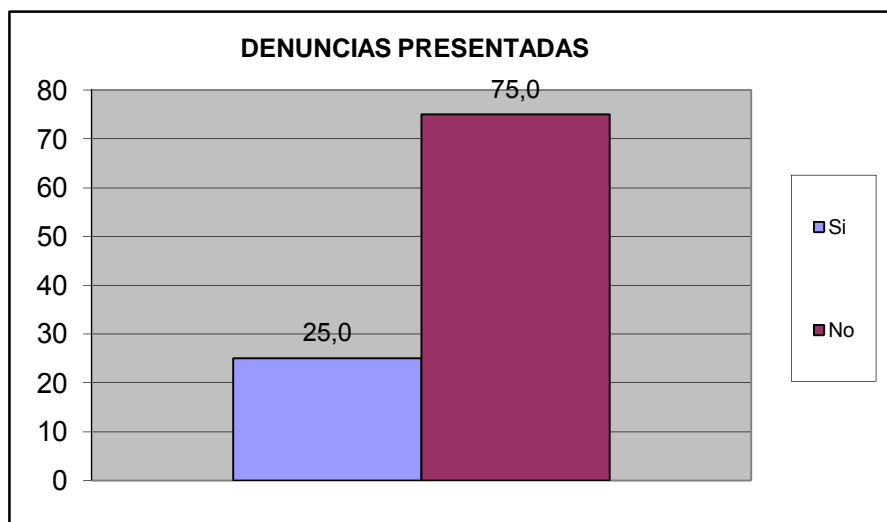

¿Se siente seguro en su vivienda?	fa	%
Si	11	100,0
No	0	0,0
No Sabe	0	0,0
No Responde	0	0,0
TOTAL	11	100

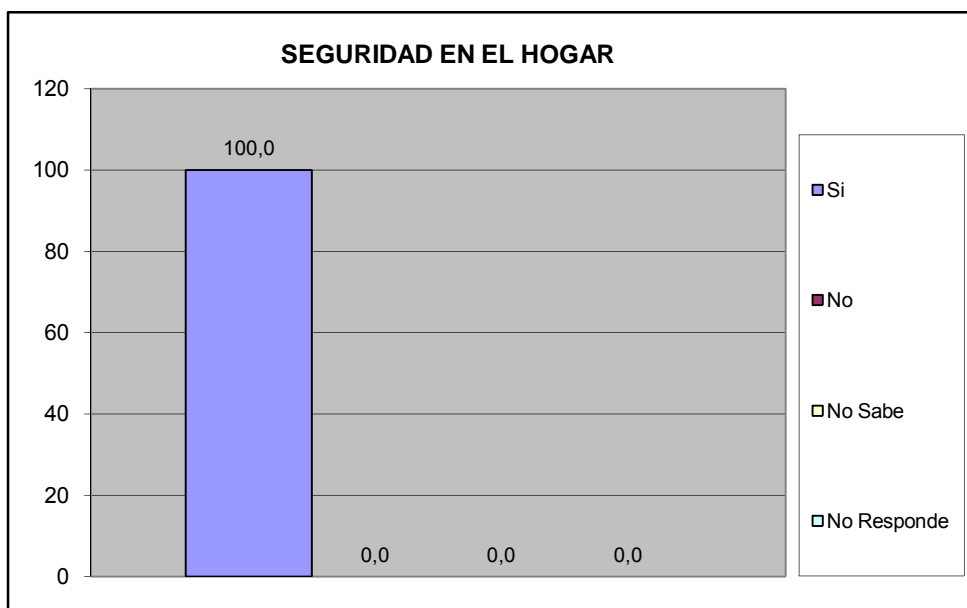

Sur	Los Harales
------------	--------------------

¿Se siente seguro en su calle?	fa	%
Si	8	72,7
No	3	27,3
No Sabe	0	0,0
No Responde	0	0,0
TOTAL	11	100

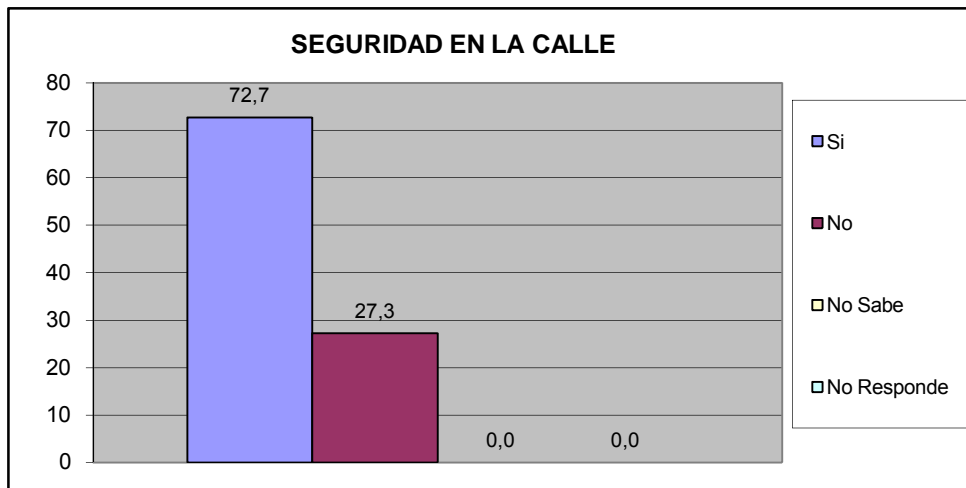

¿Se siente seguro en su Comunidad?	fa	%
Si	7	63,6
No	4	36,4
No Sabe	0	0,0
No Responde	0	0,0
TOTAL	11	100

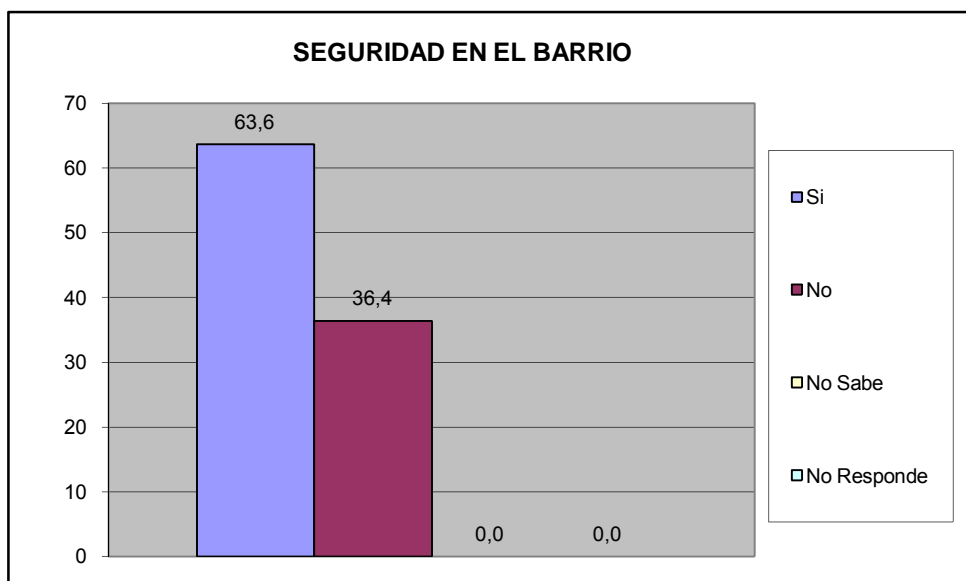

Sur	Los Harales
------------	--------------------

¿Siente que los niños están seguros en la calle?	fa	%
Si	5	45,5
No	5	45,5
No Sabe	1	9,1
No Responde	0	0,0
TOTAL	11	100

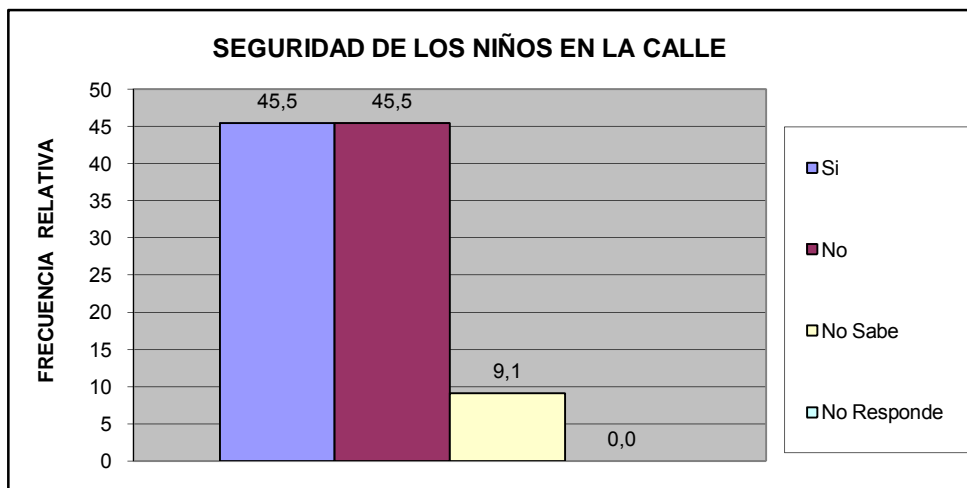

¿siente que los niños están seguros en su barrio?	fa	%
Si	5	45,5
No	6	54,5
No Sabe	0	0,0
No Responde	0	0,0
TOTAL	11	100

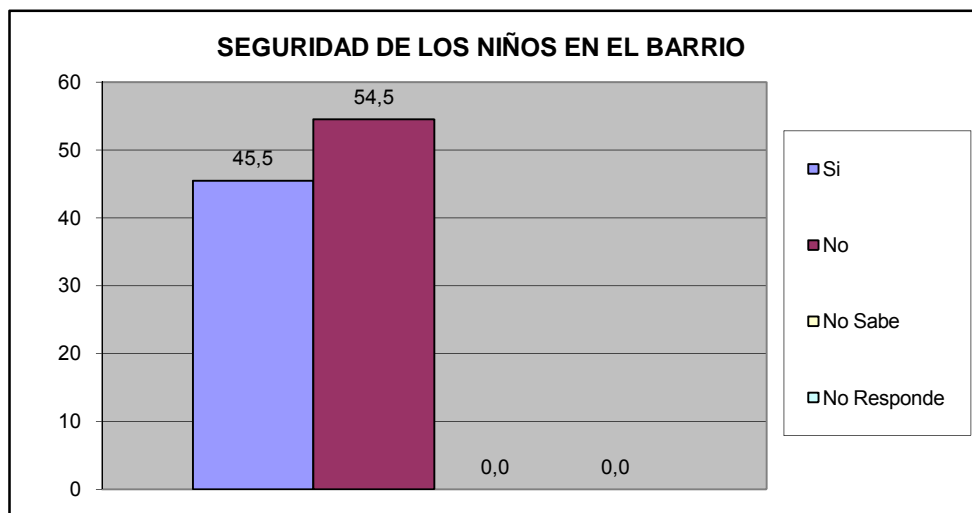

Sur	Los Harales
------------	--------------------

¿Su casa ha sido robada en los ultimos 6 meses?	fa	%
Si	1	9,1
No	10	90,9
No Sabe	0	0,0
No Responde	0	0,0
TOTAL	11	100

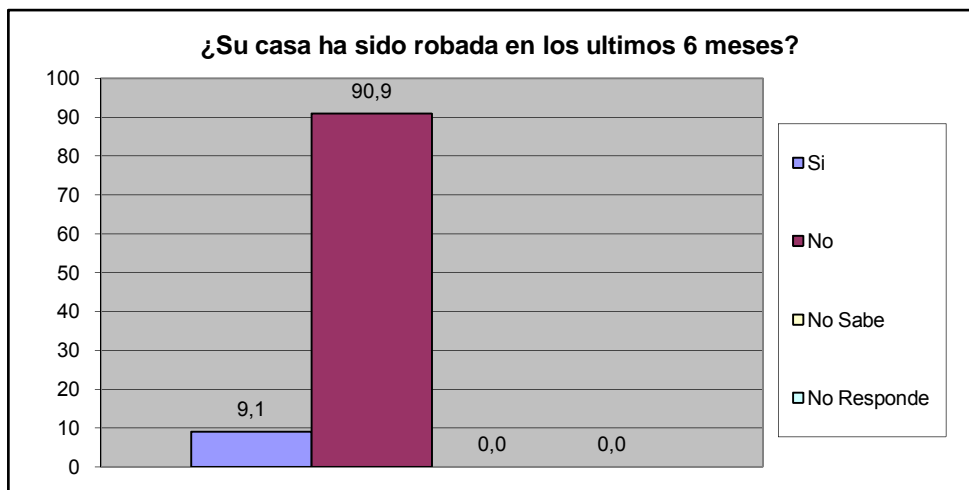

¿Ha sido agredido físicamente por algún vecino en su calle en los últimos seis meses?	fa	%
Si	0	0,0
No	11	100,0
No Sabe	0	0,0
No Responde	0	0,0
TOTAL	11	100

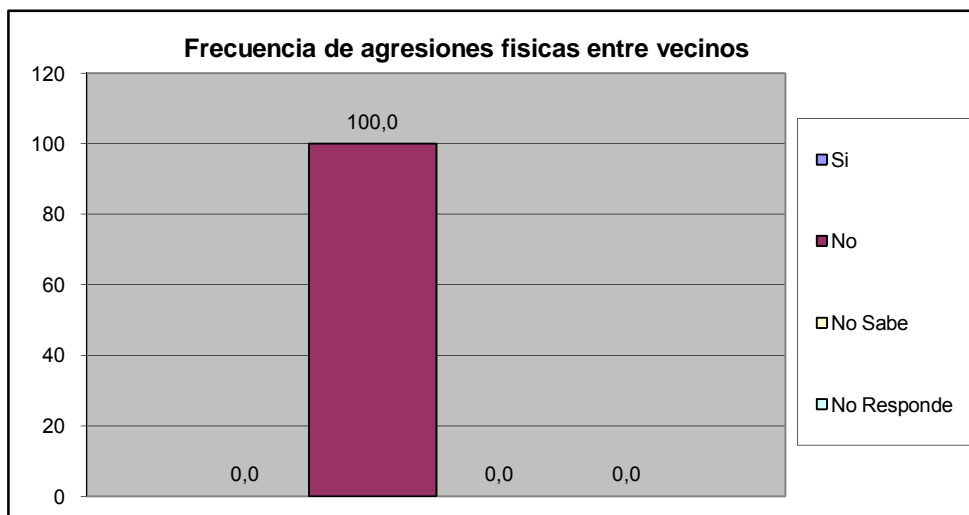

Sur	Los Harales
------------	--------------------

¿Ha sido agredido físicamente en sus barrio en los últimos seis meses?	fa	%
Si	0	0,0
No	11	100,0
No Sabe	0	0,0
No Responde	0	0,0
TOTAL	11	100

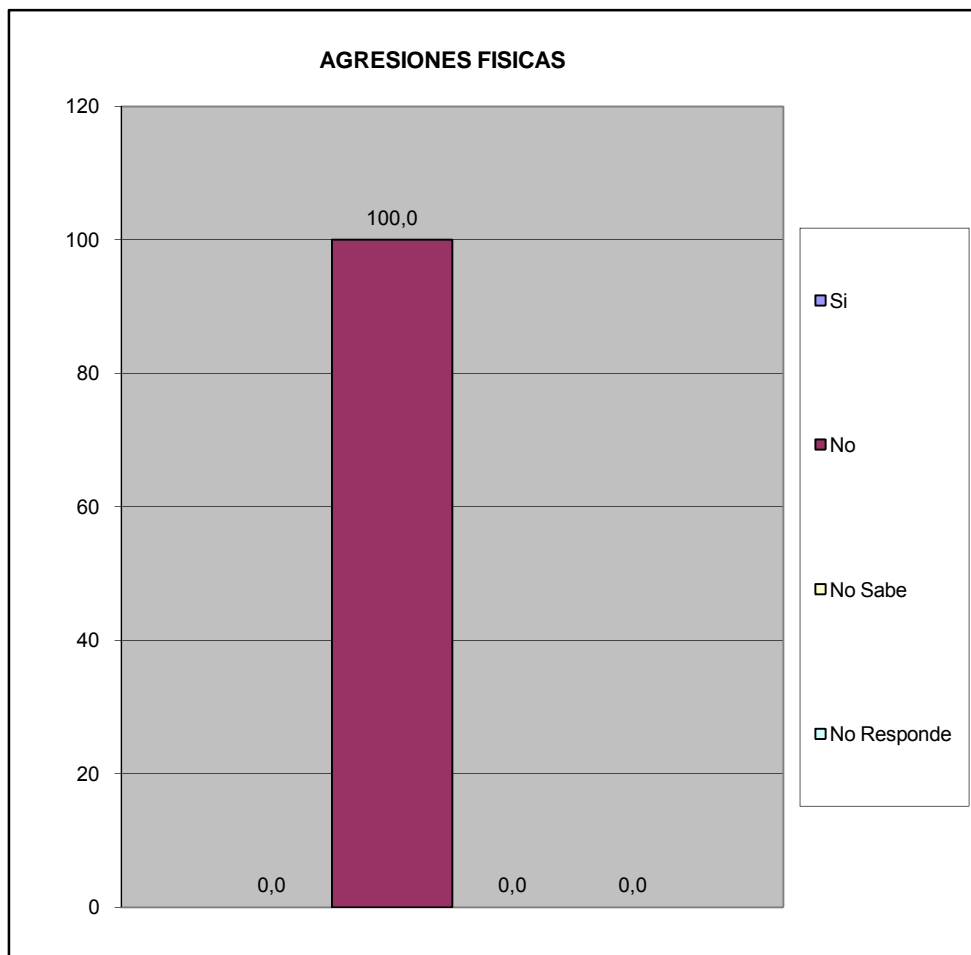

Sur	Los Harales
-----	-------------

¿Ha solicitado y/o recibido servicio de bomberos y/o ambulancias por parte de la Fundación Cuerpo de Bomberos de San Diego?	fa	%
Si	5	45,5
No	6	54,5
No Sabe	0	0,0
No Responde	0	0,0
TOTAL	11	100

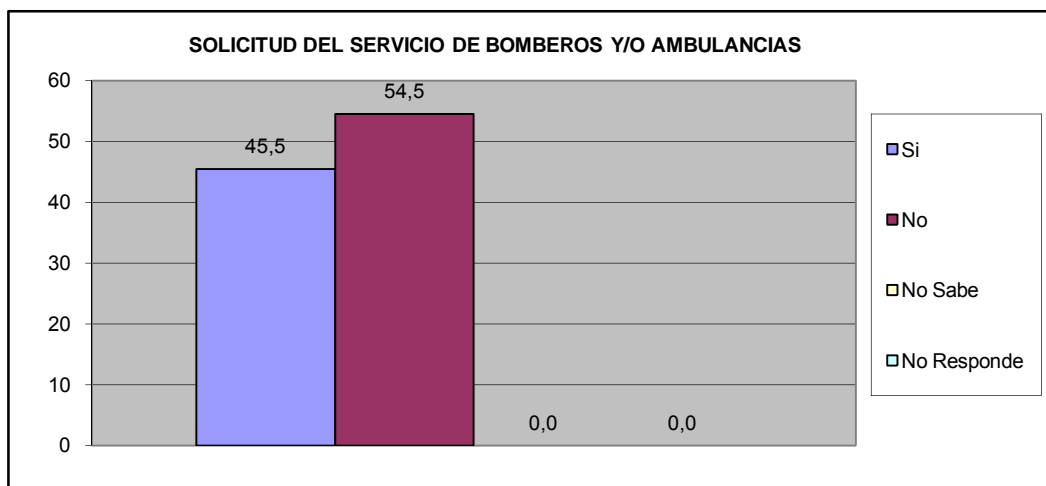

¿En Caso de ser positivo, quedo satisfecho con el servicio recibido por parte de la Fundación Cuerpo de Bomberos de San Diego?	fa	%
Si	4	80,0
No	1	20,0
No Sabe	0	0,0
No Responde	0	0,0
TOTAL	5	100

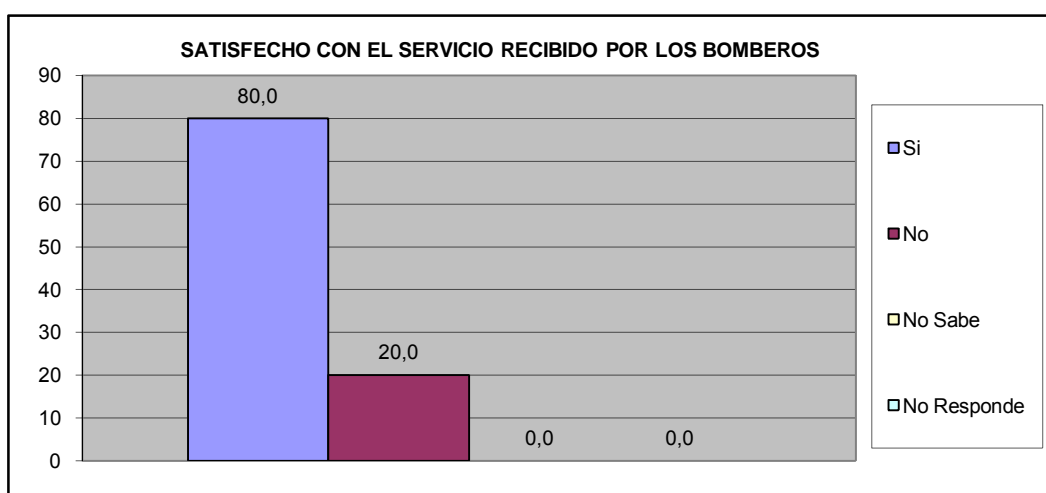

Sur	Los Harales
------------	--------------------

VIII.- EDUCACIÓN.

¿A cuanto tiempo caminando desde su hogar se encuentra la Guardería mas cercana?	fa	%
Hasta 15 Minutos	2	20,0
De 16 a 30 Minutos	2	20,0
Mas de 30 Minutos	1	10,0
No existe ninguno en su casa	1	10,0
No Sabe	3	30,0
No Responde	1	10,0
TOTAL	10	100

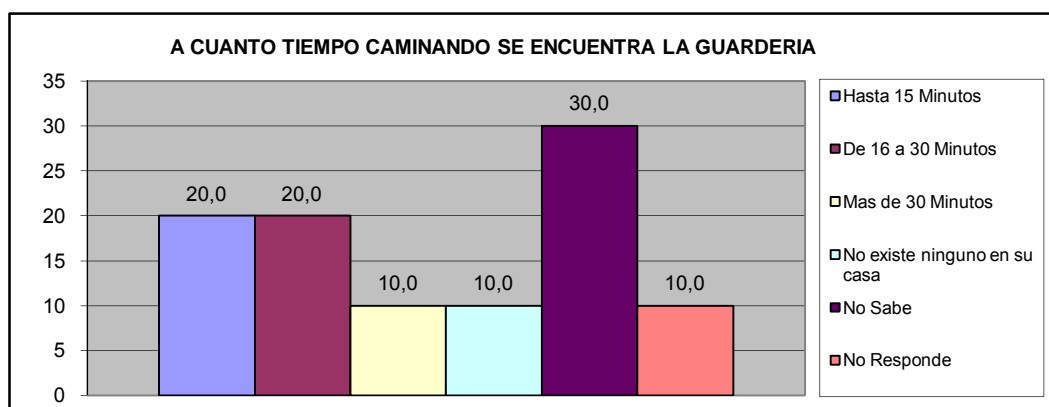

¿A cuanto tiempo caminando desde su hogar se encuentra el Preescolar mas cercano?	fa	%
Hasta 15 Minutos	2	20,0
De 16 a 30 Minutos	3	30,0
Mas de 30 Minutos	1	10,0
No existe ninguno en su casa	1	10,0
No Sabe	2	20,0
No Responde	1	10,0
TOTAL	10	100

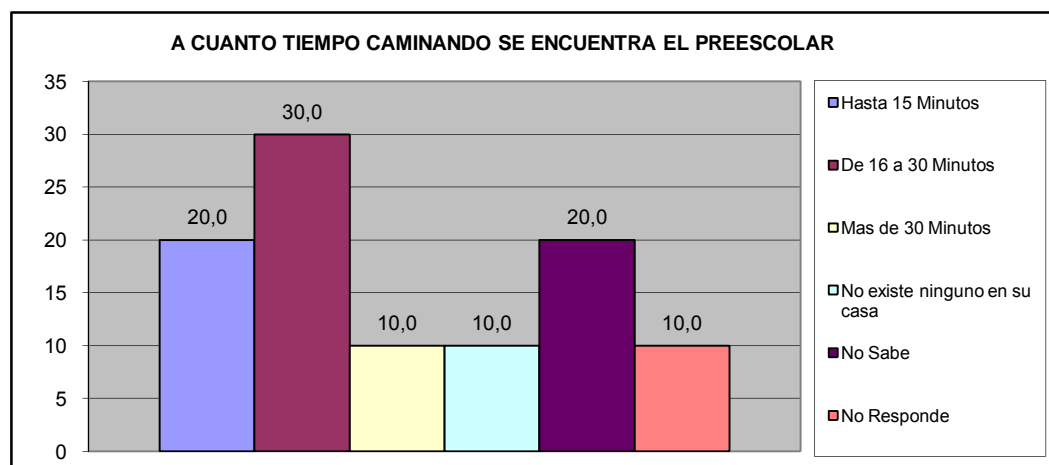

Sur	Los Harales
------------	--------------------

¿A cuanto tiempo caminando desde su hogar se encuentra la Escuela Basica (1º a 6º grado) mas cercana?	fa	%
Hasta 15 Minutos	3	30,0
De 16 a 30 Minutos	3	30,0
Mas de 30 Minutos	1	10,0
No existe ninguno en su casa	1	10,0
No Sabe	2	20,0
No Responde	0	0,0
TOTAL	10	100

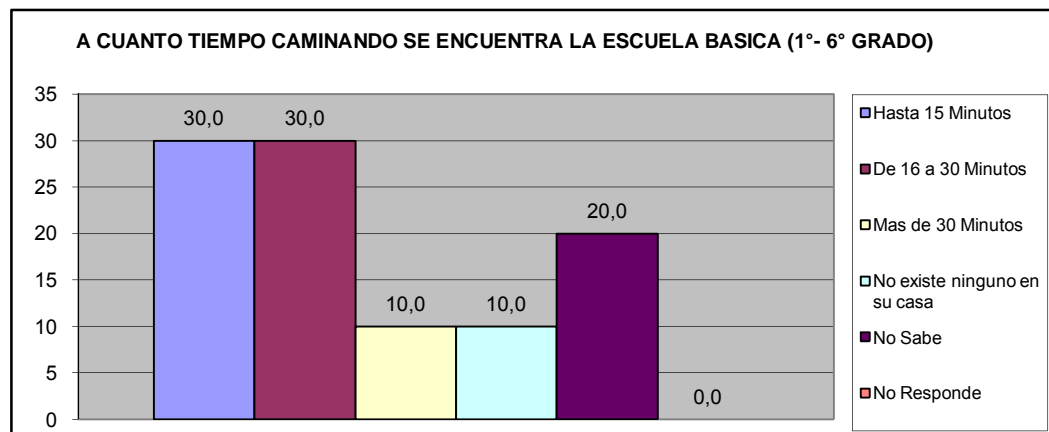

¿A cuanto tiempo caminando desde su hogar se encuentra la Escuela Basica (7º a 9º grado) mas cercana?	fa	%
Hasta 15 Minutos	3	30,0
De 16 a 30 Min.	2	20,0
Mas de 30 Min	1	10,0
No existe ninguno en su casa	1	10,0
No Sabe	2	20,0
No Responde	1	10,0
TOTAL	10	100

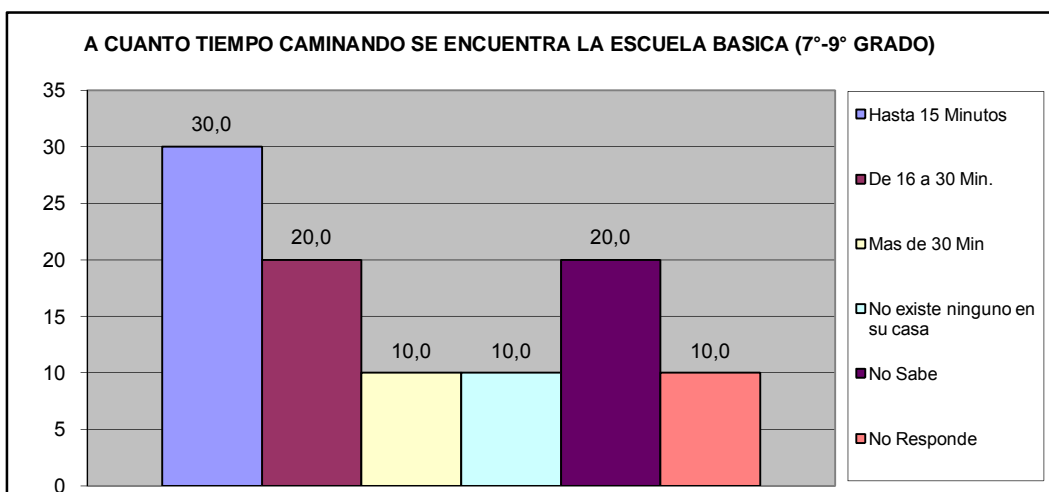

Sur	Los Harales
------------	--------------------

¿A cuanto tiempo caminando desde su hogar se encuentra el Ciclo Diversificado (4º y 5º año) mas cercano?	fa	%
Hasta 15 Minutos	3	30,0
De 16 a 30 Min.	2	20,0
Mas de 30 Min	1	10,0
No existe ninguno en su casa	1	10,0
No Sabe	2	20,0
No Responde	1	10,0
TOTAL	10	100

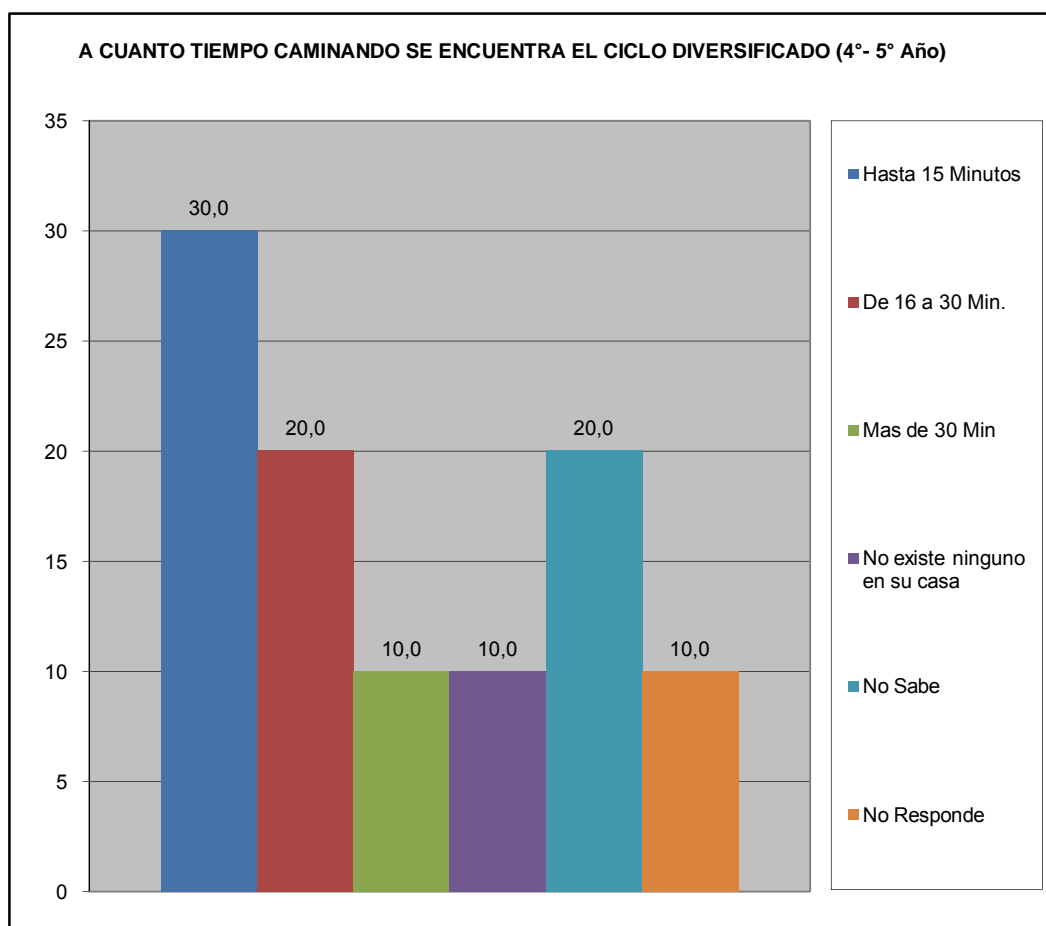

Sur	Los Harales
-----	-------------

¿Ha tenido dificultades para que algún miembro de su hogar pueda tener acceso al sistema educativo? (indique el más importante).	fa	%
No tiene documentos de identificación	0	0,0
Los centros educativos están lejos de la vivienda que ocupan	0	0,0
Por discriminaciones raciales, sexuales	0	0,0
Resulta costoso cubrir los gastos para los implementos educativos (útiles y uniformes)	0	0,0
La matrícula que cobran es cara	0	0,0
Problemas de aprendizaje (retardo mental, problemas motrices, etc.)	0	0,0
Insuficiencia de centros Educativos	1	12,5
No tienen problemas en tener acceso al sistema educativo	7	87,5
TOTAL	8	100

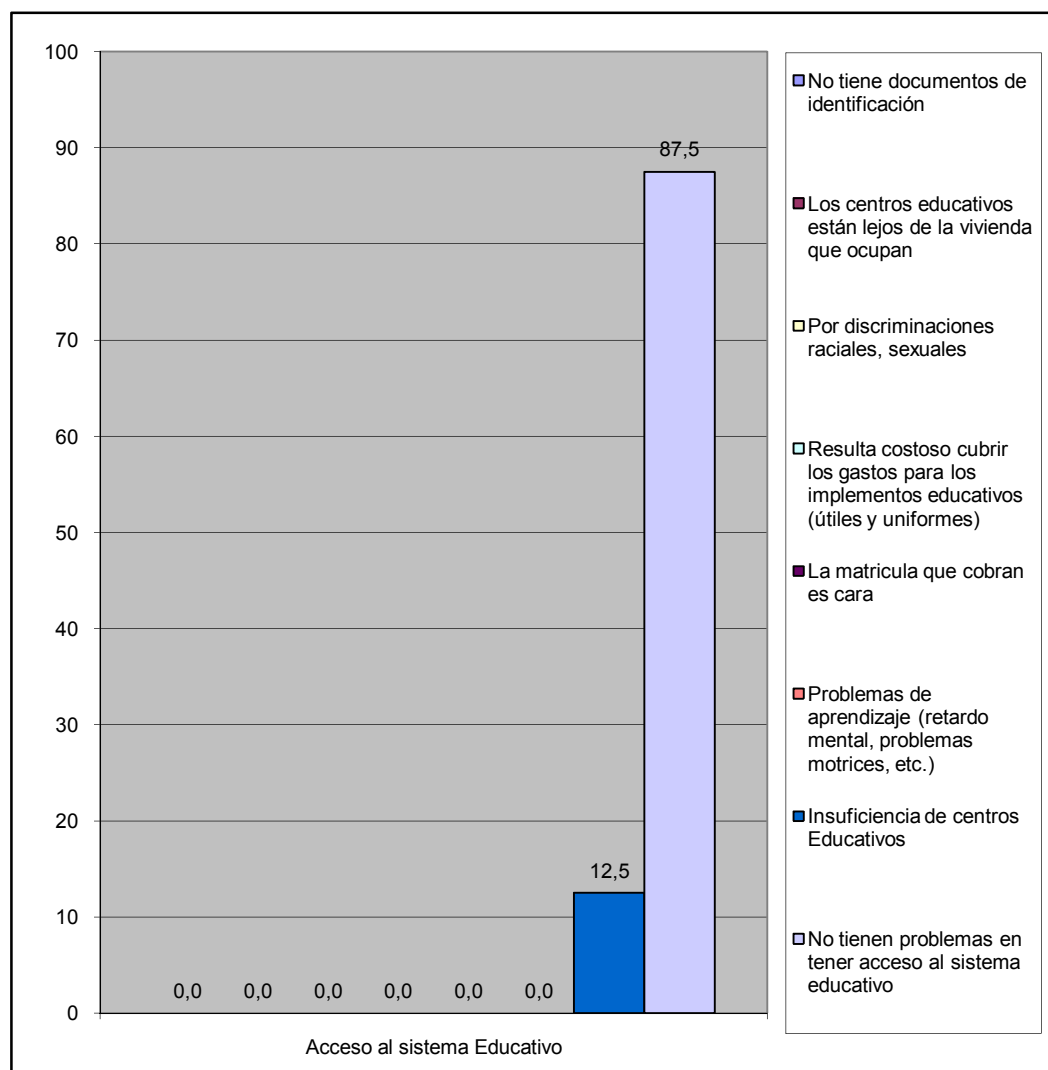

Sur	Los Harales
-----	-------------

¿Numero de niños en edad escolar que habitan el inmueble?	fa	%
De 3 a 5 años	5	41,7
De 6 a 12 años	7	58,3
Total	12	100

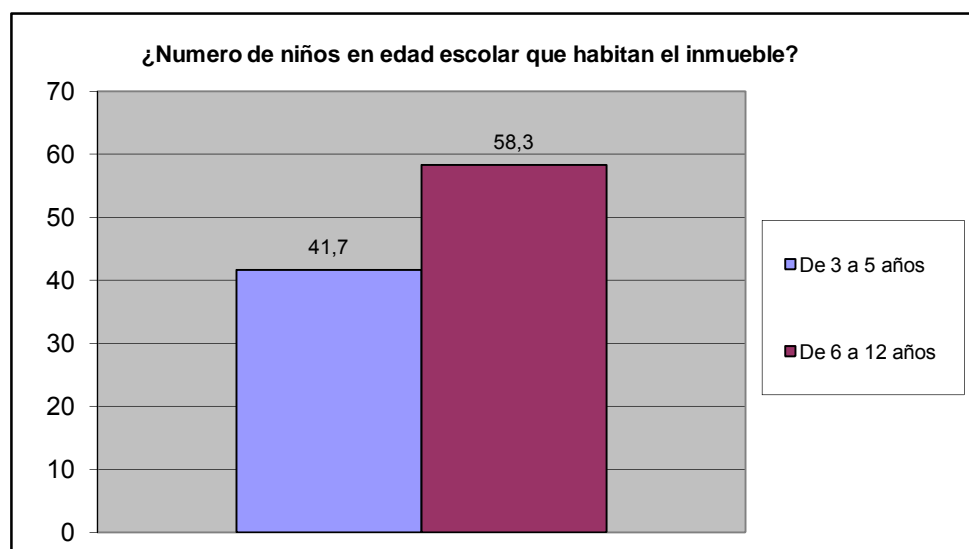

Sur	Los Harales
-----	-------------

IX.- CAPACIDAD DE ACCESO DEL HOGAR A LOS SERVICIOS DE SALUD

		fa	%
¿Alguna vez Usted o algún miembro de su hogar ha dejado de comprar lentes prescritos debido a su costo?	Si	3	27,3
	No	8	72,7
TOTAL		11	100

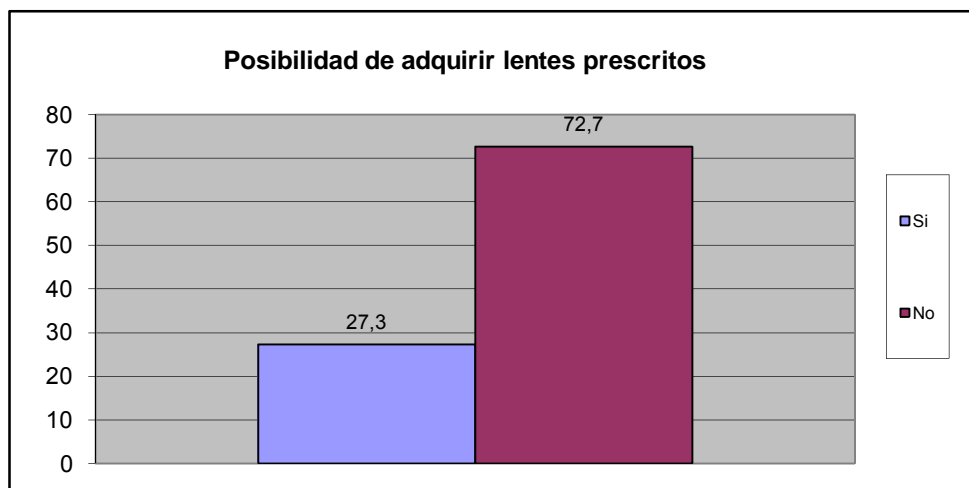

		fa	%
¿Alguna vez usted o algún miembro de su hogar ha dejado de comprar medicinas prescritas debido a su costo?	Si	5	45,5
	No	6	54,5
TOTAL		11	100

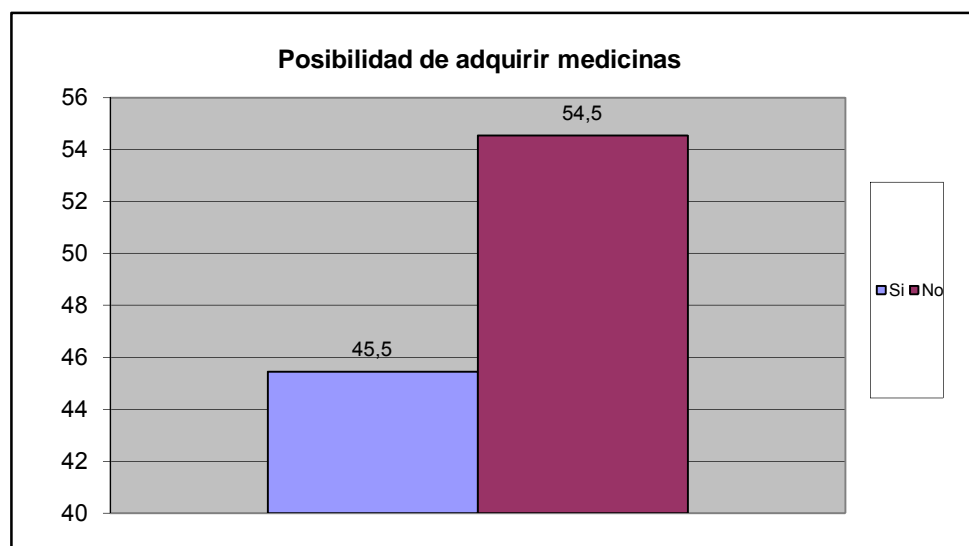

Sur	Los Harales
-----	-------------

		fa	%
¿Presenta Ud o algun miembro de su familia dificultad para acceder a los servicios de salud?	Si	3	27,3
	No	8	72,7
TOTAL		11	100

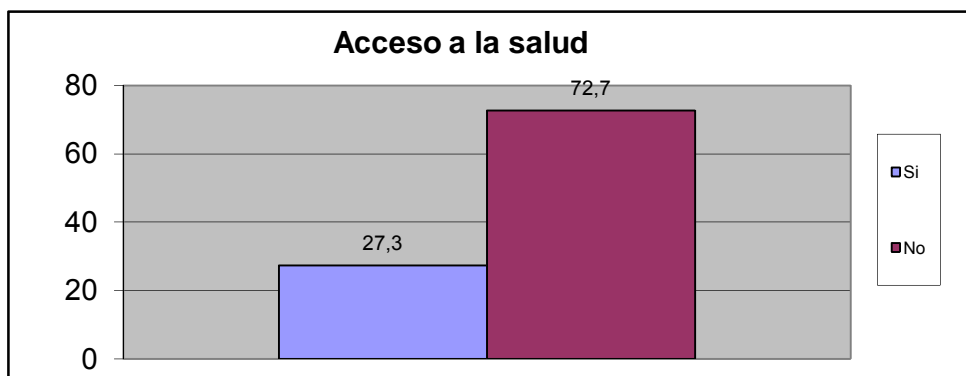

Principal causa de acceder al Servivio de Salud	fa	%
Nos queda lejos de nuestra casa	0	0,0
No nos atienden el mismo día	0	0,0
Son muy costosos los tratamientos médicos	1	50,0
son muy costosas las consultas medicas	0	0,0
el trato que recibimos no es el adecuado	1	50,0
Los horarios de atención al publico son reducidos	0	0,0
Otra	0	0,0
No sabe	0	0,0
No Responde	0	0,0
TOTAL.	2	100

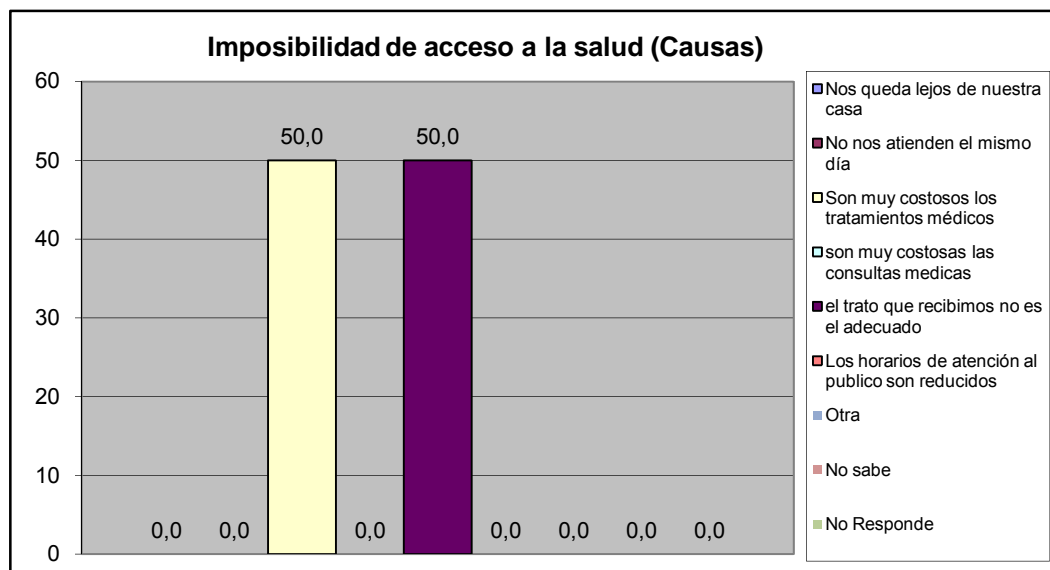

Sur	Los Harales
-----	-------------

Cuando usted o algún miembro de su grupo familiar presentan algún quebranto de salud, ¿Qué hace generalmente?	fa	%
No hace nada	0	0,0
Se automedican	3	21,4
Llaman a un medico/enfermero	0	0,0
Llaman a un familiar	0	0,0
Acuden al hospital Dr. Jose Gregorio Hernandez "hospitalito".	5	35,7
Lo llevan a algún centro de salud privada	1	7,1
Va a un modulo barrio adentro	5	35,7
Llama a un servicio de asistencia medica privada a domicilio (EMI, Prosalud u otro).	0	0,0
No sabe	0	0,0
No responde	0	0,0
TOTAL.	14	100

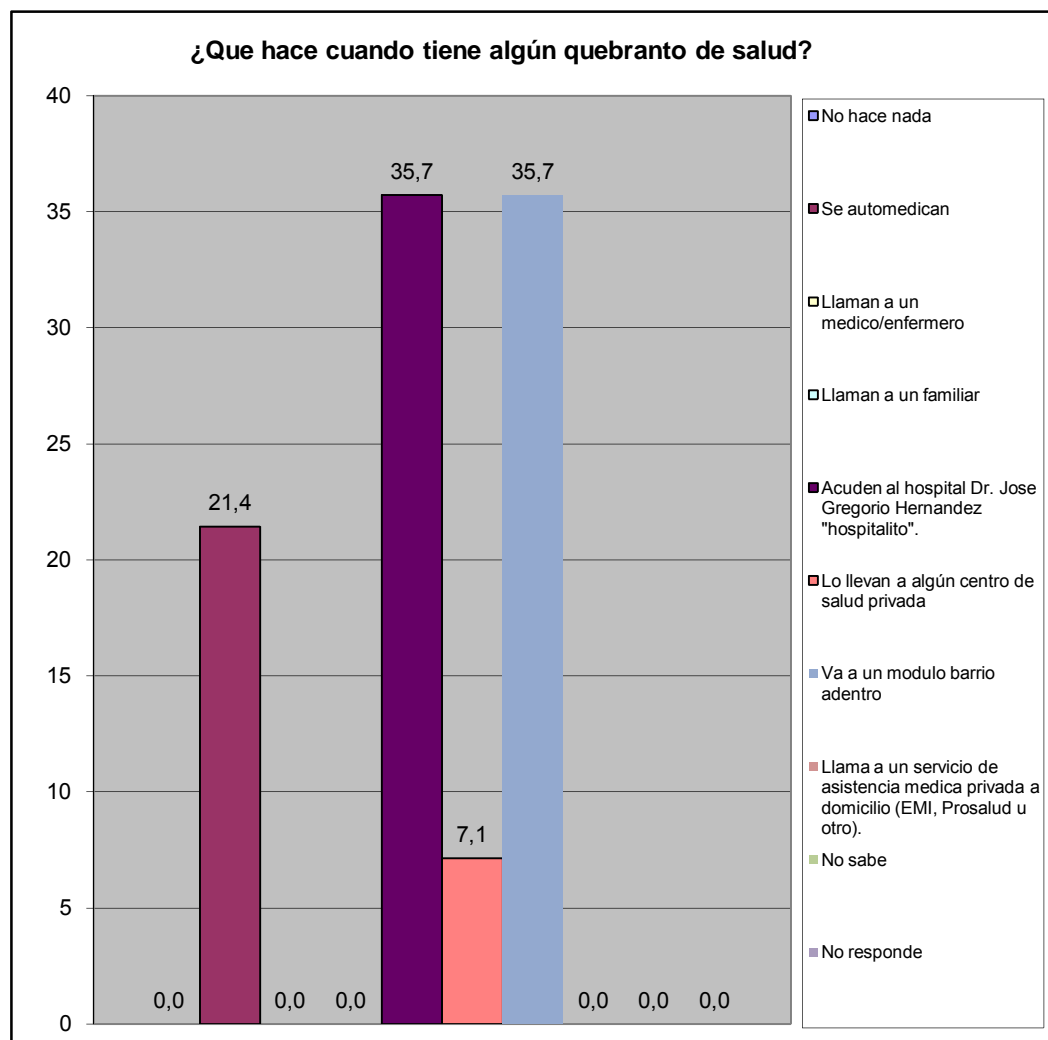

Sur	Los Harales
------------	--------------------

¿En los últimos 3 meses acudió usted al centro de salud más cercano?	fa	%
Para una emergencia	3	30,0
Para una consulta	5	50,0
Ambos	1	10,0
Nunca	1	10,0
No responde	0	0,0
Total	10	100

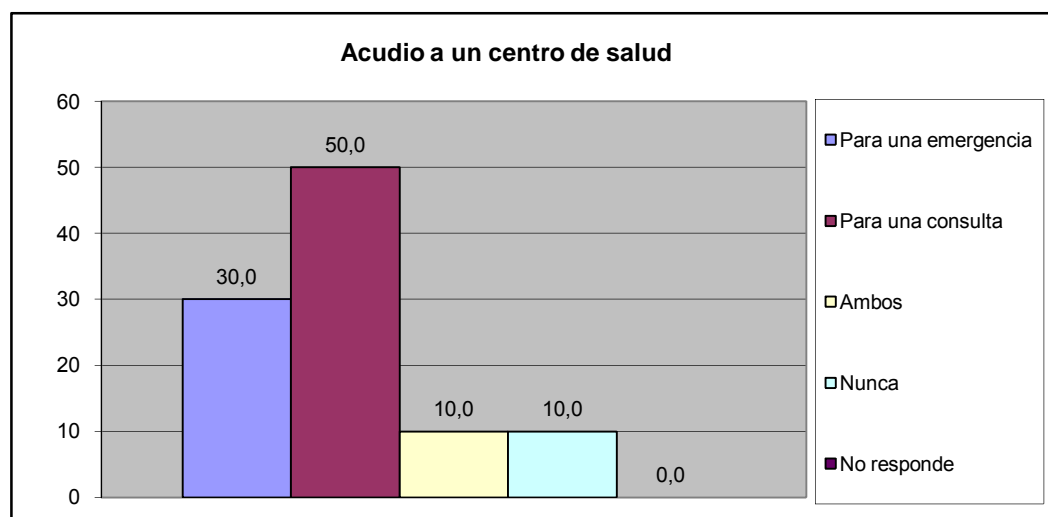

¿Cómo fue la atención que recibió?	fa	%
Lo atendieron y había los suministros médicos	7	70,0
Lo atendieron y no había los suministros médicos	2	20,0
Lo atendieron con demora	0	0,0
No fue atendido	0	0,0
No responde	0	0,0
Total	9	90

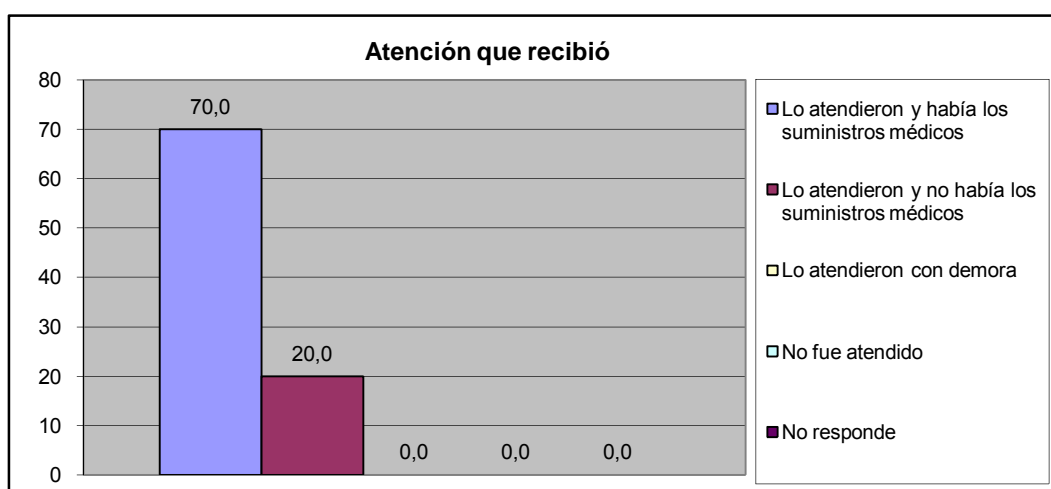

Sur	Los Harales
------------	--------------------

¿Acuanto tiempo caminando se encuentra el centro de salud publico?	fa	%
Hasta 15 Minutos	6	60,0
De 16 a 30 minutos	2	20,0
Más de 30 Minutos	1	10,0
No existe ninguno en su casa	0	0,0
No Sabe	0	0,0
No Responde	1	10,0
TOTAL	10	100

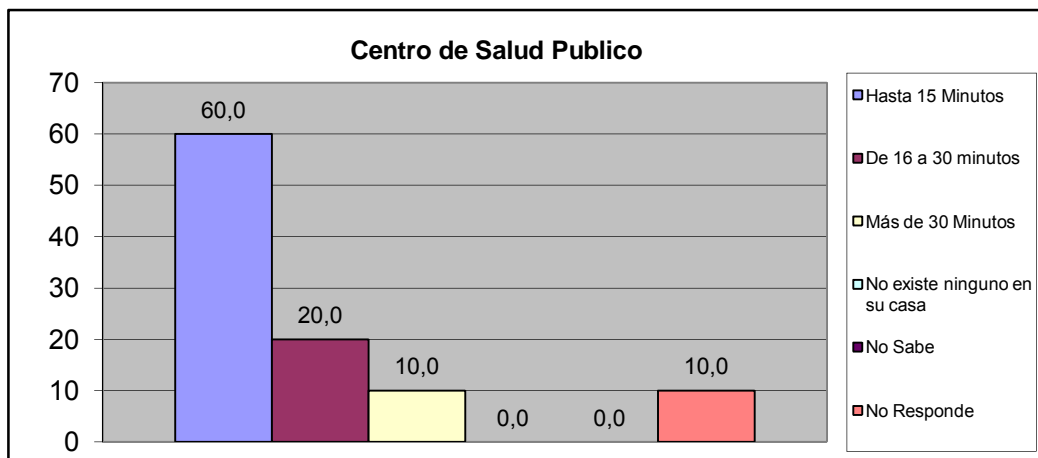

¿Acuanto tiempo caminando se encuentra el centro de salud privado?	fa	%
Hasta 15 Minutos	1	10,0
De 16 a 30 minutos	4	40,0
Más de 30 Minutos	2	20,0
No existe ninguno en su casa	2	20,0
No Sabe	1	10,0
No Responde	0	0,0
TOTAL	10	100

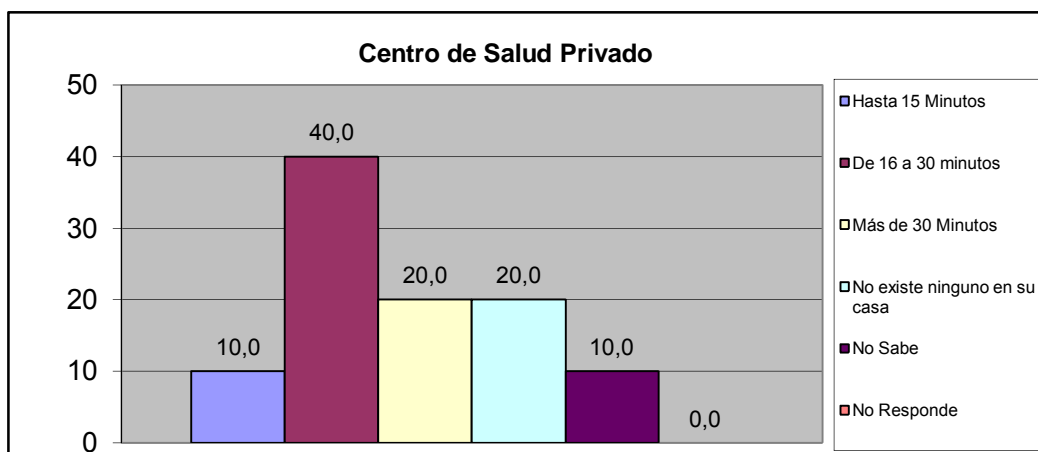

Sur	Los Harales
------------	--------------------

¿Acuanto tiempo caminando se encuentra el laboratorio clínico publico?	fa	%
Hasta 15 Minutos	3	30,0
De 16 a 30 minutos	1	10,0
Más de 30 Minutos	2	20,0
No existe ninguno en su casa	2	20,0
No Sabe	1	10,0
No Responde	1	10,0
TOTAL	10	100

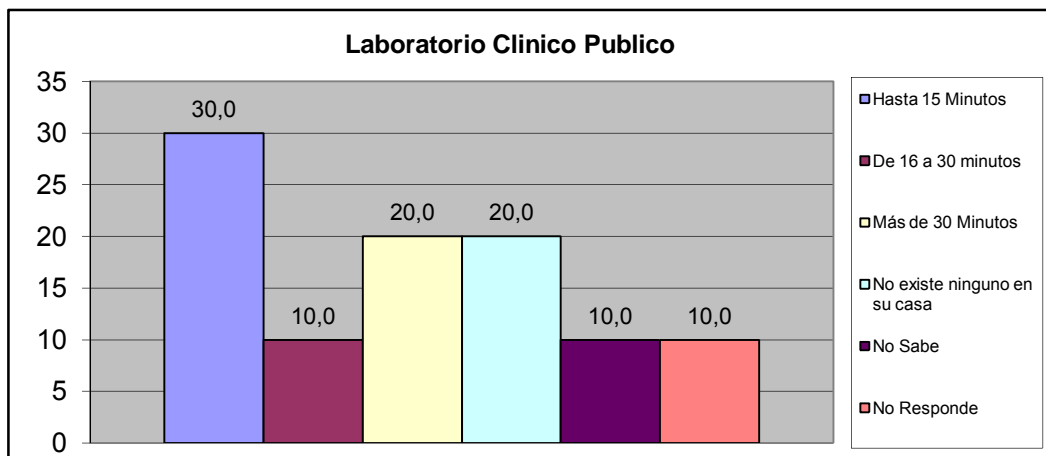

¿Acuanto tiempo caminando se encuentra el laboratorio clínico privado?	fa	%
Hasta 15 Minutos	1	10,0
De 16 a 30 minutos	2	20,0
Más de 30 Minutos	2	20,0
No existe ninguno en su casa	2	20,0
No Sabe	2	20,0
No Responde	1	10,0
TOTAL	10	100

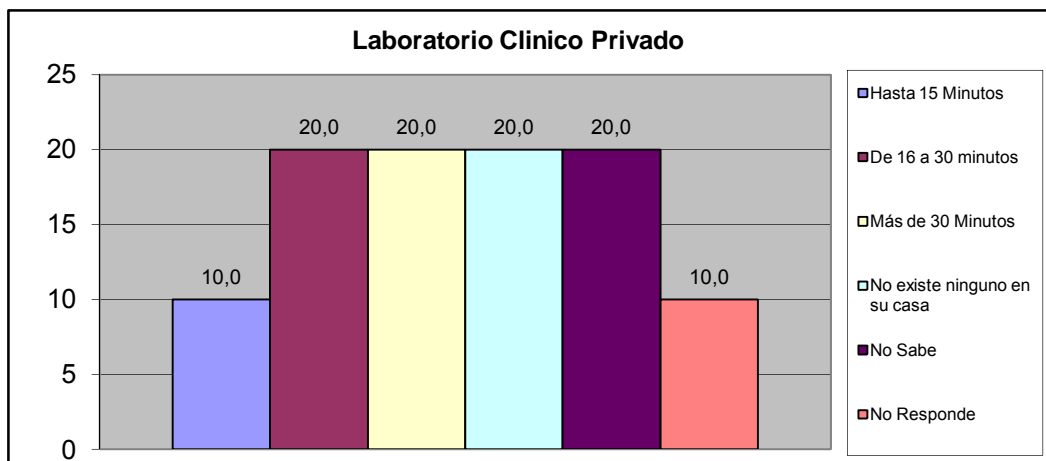

Sur	Los Harales
------------	--------------------

X.- CONVIVENCIA FAMILIAR

¿Conoce Usted que exista en su Comunidad casos de maltratos de niñas, niños y/o adolescentes?	fa	%
Si	1	9,1
No	9	81,8
No Sabe	1	9,1
No Responde	0	0,0
TOTAL	11	100

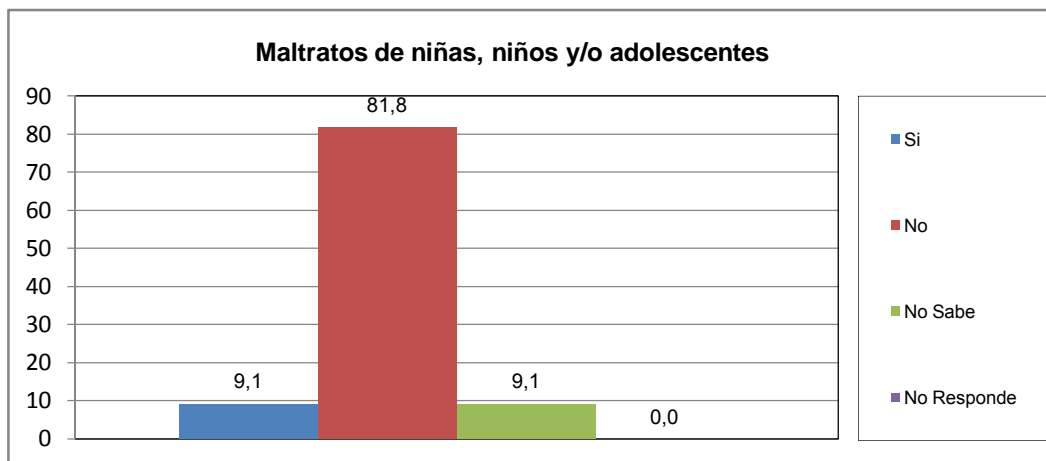

¿Quien origina el maltrato?	fa	%
Madre	0	0,0
Padre	0	0,0
Responsable	0	0,0
Representante	1	100,0
Otros familiares (hermanos, tios)	0	0,0
TOTAL	1	100

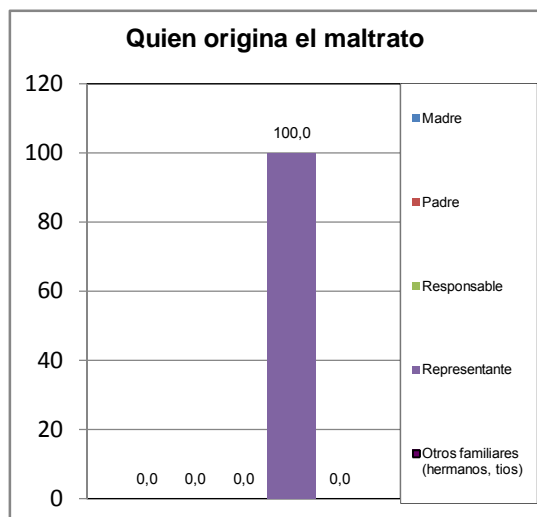

El maltrato observado en el hogar es:	fa	%
Físico	0	0,0
Verbal	0	0,0
Ambos	1	100,0
TOTAL	1	100

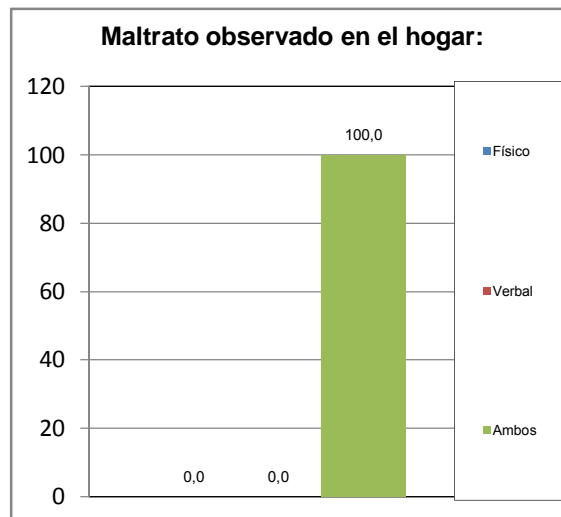

Sur	Los Harales
------------	--------------------

¿Conoce Usted en su comunidad casos de consumo de alcohol ó droga de niños, niñas y adolescentes?	fa	%
Si	1	9,1
No	9	81,8
No Sabe	1	9,1
No Responde	0	0,0
TOTAL	11	100

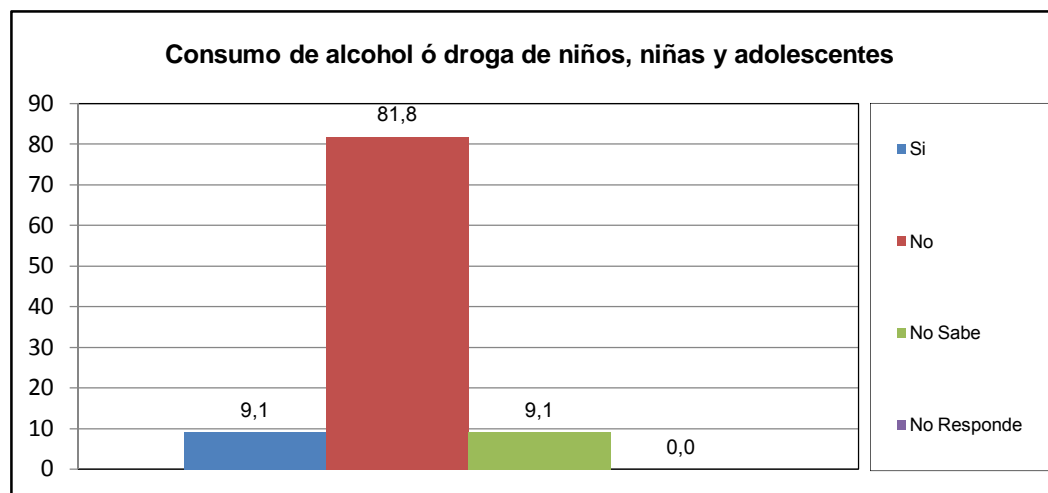

El consumo que se presenta es en:	fa	%
Niños	0	0,0
Niñas	0	0,0
Ambos (N)	0	0,0
Adolescente Varon	0	0,0
Adolescente Hembra	0	0,0
Ambos (A)	1	100,0
TOTAL	1	100

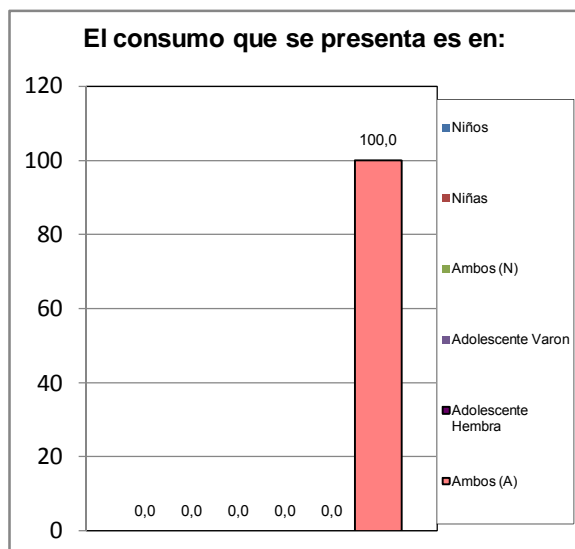

El consumo es de:	fa	%
Drogas	0	0,0
Alcohol	1	100,0
Ambos	0	0,0
TOTAL	1	100

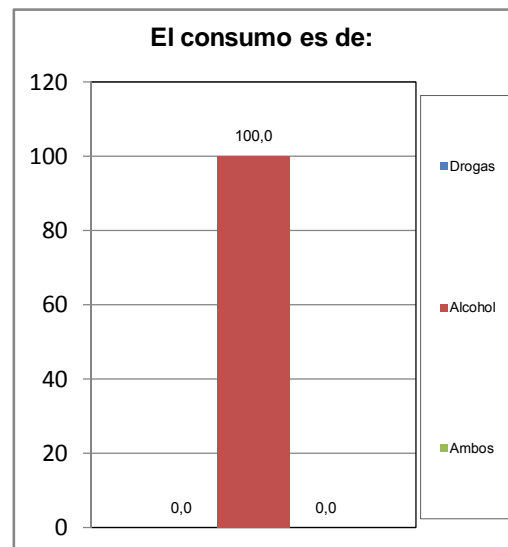

Sur	Los Harales
------------	--------------------

¿Conoce Usted en su comunidad casos de maltrato a la Mujer (Violencia Intrafamiliar)?	fa	%
Si	0	0,0
No	10	90,9
No Sabe	1	9,1
No Responde	0	0,0
TOTAL	11	100

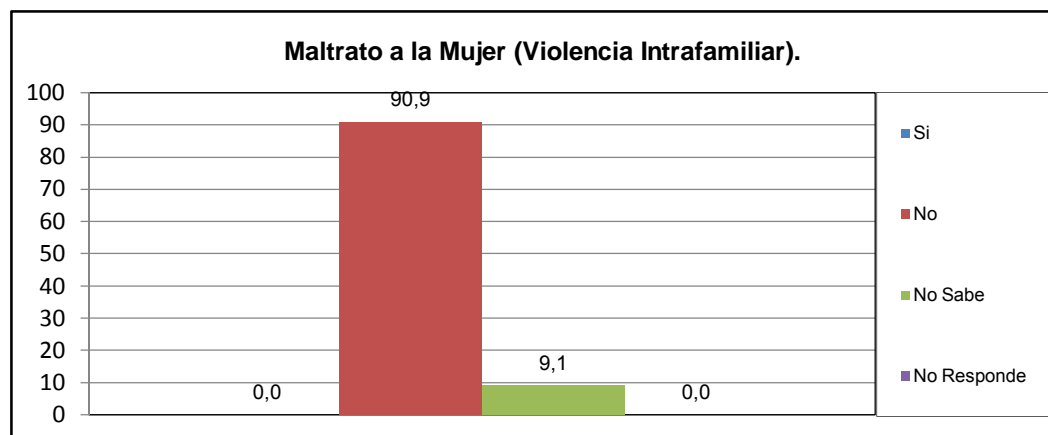

¿Quien origina el maltrato?	fa	%
Esposo	0	#####
Concubino	0	#####
Padre	0	#####
Hermano	0	#####
Novio	0	#####
Otro	0	#####
TOTAL	0	#####

El maltrato observado en el hogar es:	fa	%
Físico	0	#####
Verbal	0	#####
Ambos	0	#####
TOTAL	0	#####

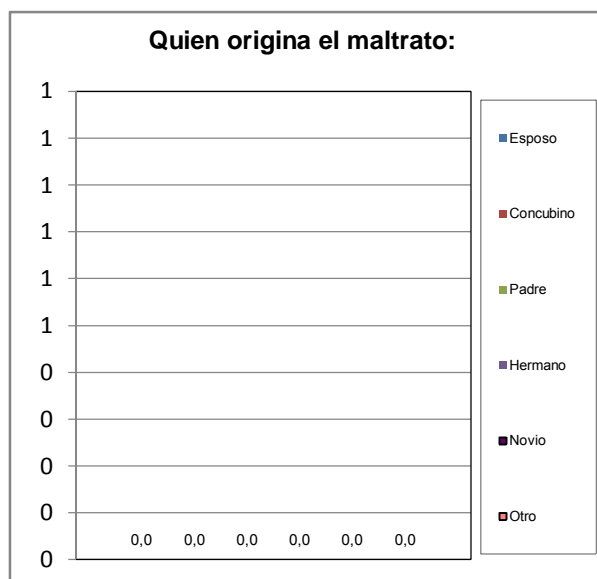

Sur	Los Harales
------------	--------------------

XI.- EVALUACIÓN DE LA GESTIÓN MUNICIPAL

¿Asistió Usted a los carnavales turísticos de San Diego?	fa	%
Si	9	81,8
No	2	18,2
TOTAL	11	100

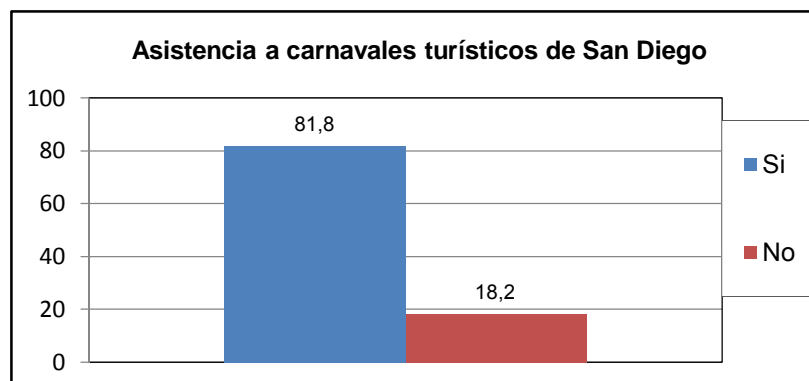

¿Cuál es la percepción que Usted tiene de los Carnavales turísticos de san diego?	fa	%
Excelente	3	27,3
Buena	6	54,5
Regular	1	9,1
Mala	0	0,0
Pésima	0	0,0
No opina	1	9,1
TOTAL	11	100

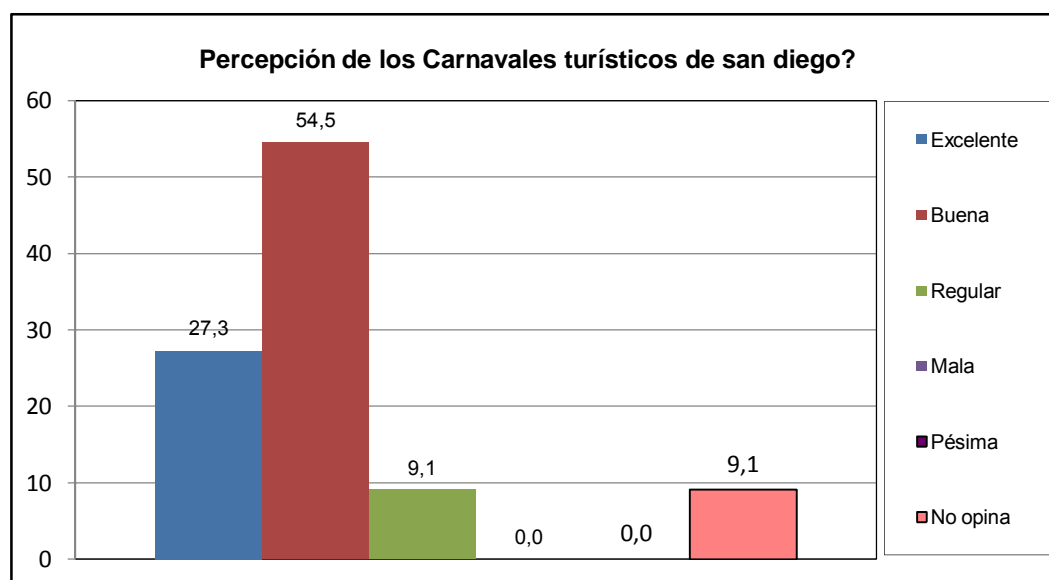

Sur	Los Harales
------------	--------------------

¿Como evalua usted la gestion municipal?	fa	%
Excelente	1	9,1
Buena	7	63,6
Regular	3	27,3
Mala	0	0,0
Pésima	0	0,0
No opina	0	0,0
TOTAL	11	100

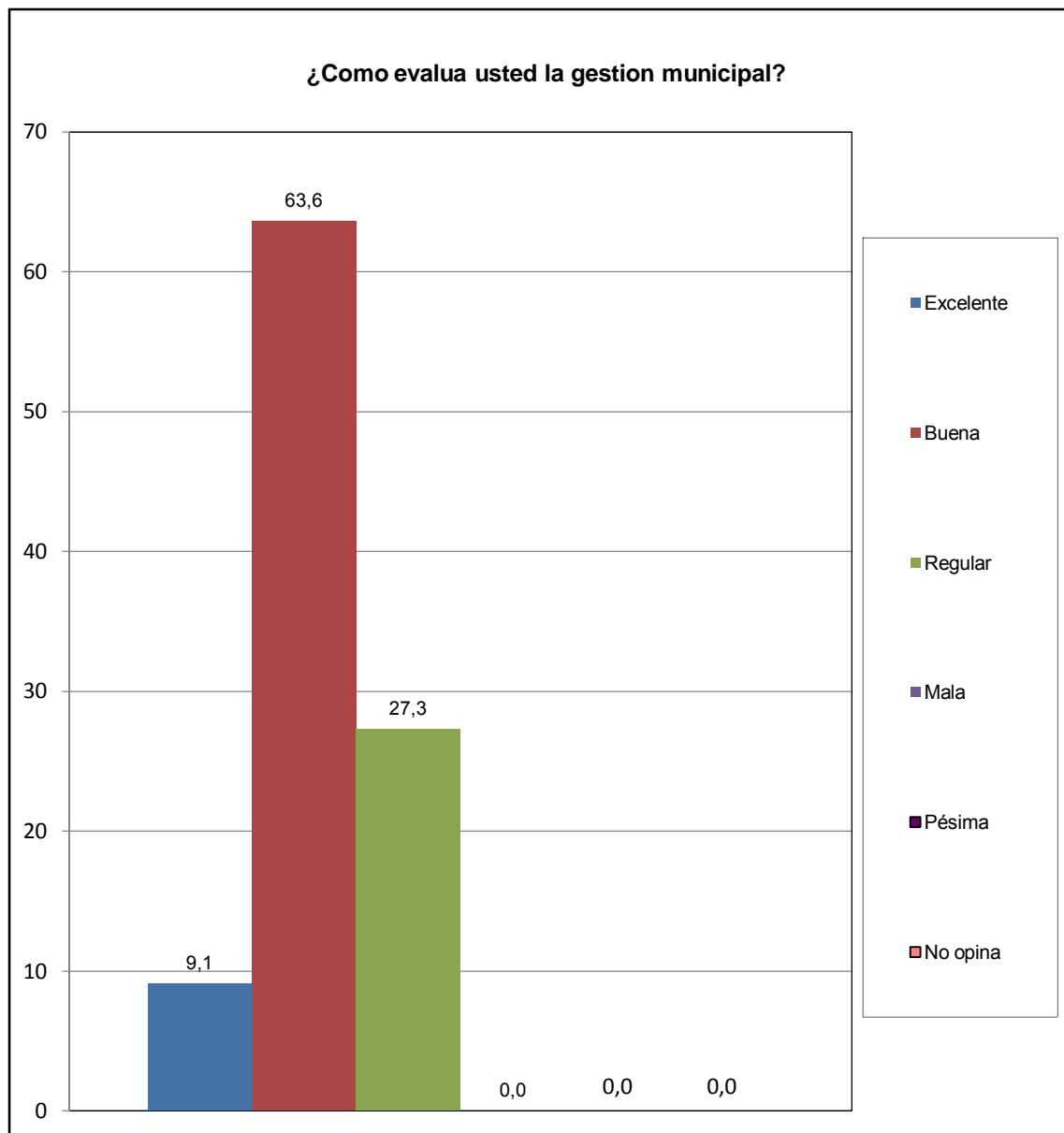

Sur	Los Harales
-----	-------------