



República Bolivariana de Venezuela
Estado Carabobo
Sala Técnica del Consejo Local de Planificación Pública
del Municipio San Diego

Indice de Bienestar Humano Municipal de San Diego 2014.

DECODIFICACIÓN DE RESULTADOS DEL INSTRUMENTO

I.- DATOS DE LOCALIZACIÓN DE LA VIVIENDA.

Sector	Nombre de Residencia o urbanismo
Centro A	Urb. Colinas de San Diego II

II.- SITUACIÓN SOCIOECONÓMICA.

Características de la Vivienda	fa	%
Mansión.	0	0,0
Quinta o Casa quinta.	0	0,0
Townhouse.	0	0,0
Casa.	0	0,0
Apartamento.	15	100,0
Penthouse.	0	0,0
Apartamento en casa (anexo).	0	0,0
Casa de Vecindad o Pensión.	0	0,0
Rancho.	0	0,0
Otra Clase de Vivienda.	0	0,0
TOTAL	15	100

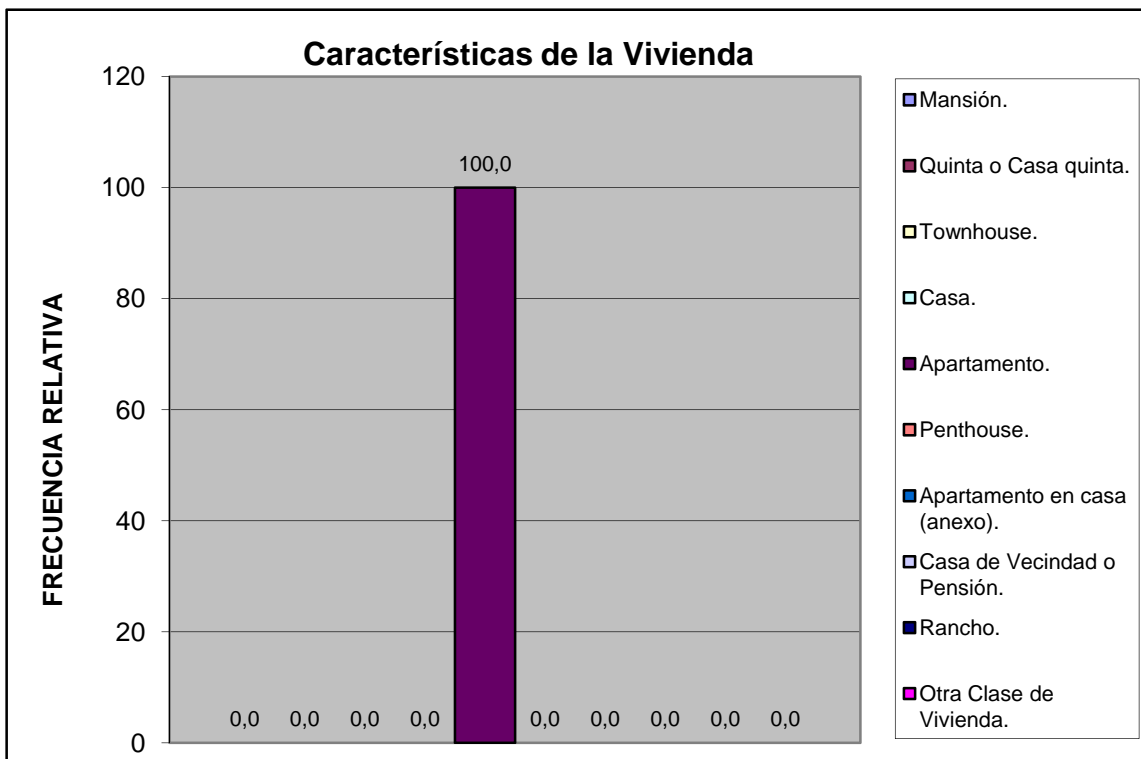

Centro A	Urb. Colinas de San Diego II
----------	------------------------------

Material de Construcción Predominante en Paredes	fa	%
Bloque o ladrillo frisado	15	100,0
Bloque o ladrillo sin frisar	0	0,0
Concreto	0	0,0
Madera aserrada/formica/fibra de vidrio o similares	0	0,0
Adobe/tapia/baharaque	0	0,0
Caña/palma/tabla/carton piedra/similares	0	0,0
TOTAL	15	100

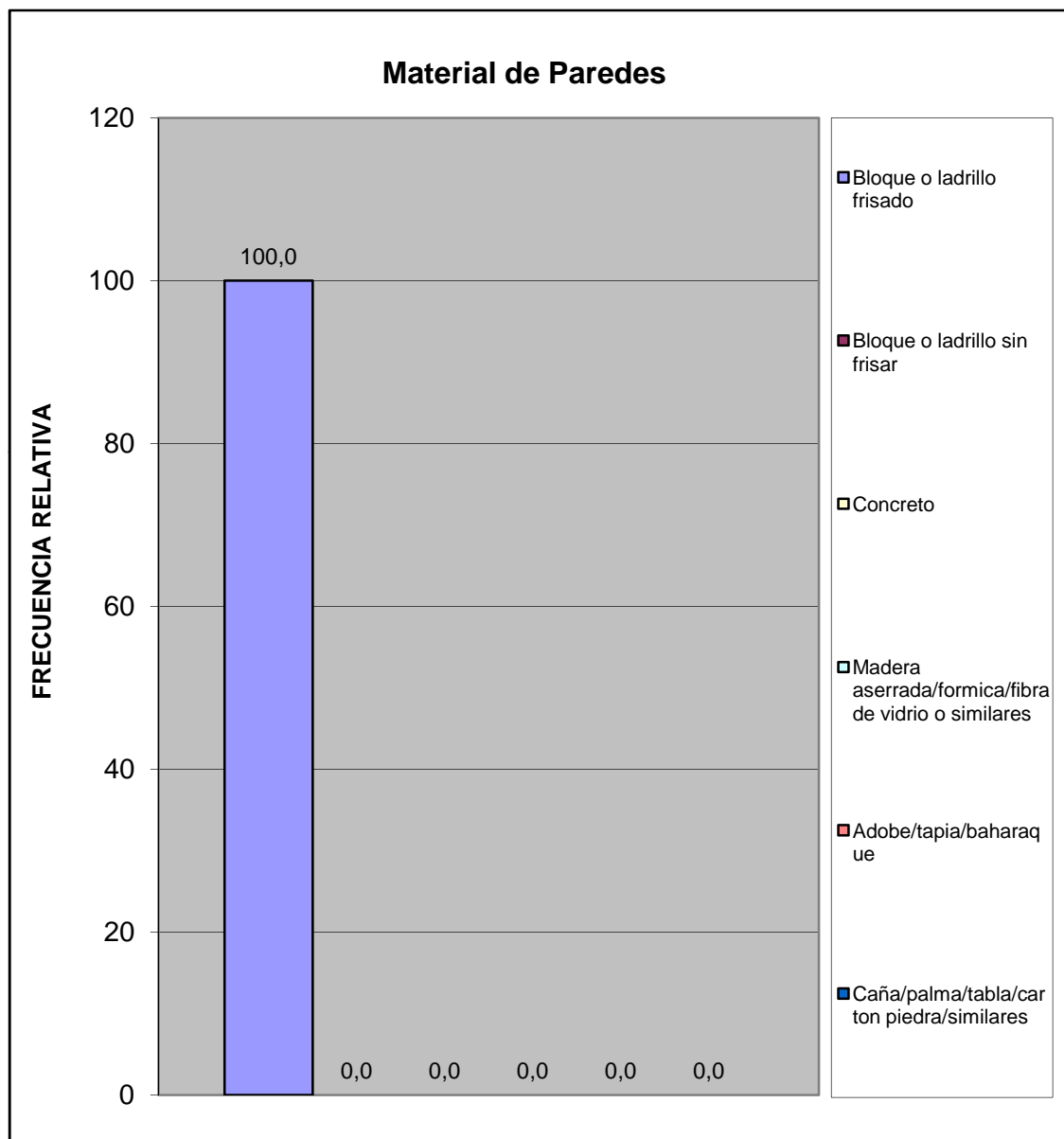

Centro A	Urb. Colinas de San Diego II
----------	------------------------------

Material de Construcción Predominante en Pisos	fa	%
Mosaico/granito/vinil/cerámica/ladrillo	7	46,7
Terracota/parquet/alfombra y similares	2	13,3
Cemento Pulido	6	40,0
Cemento rustico	0	0,0
Tierra	0	0,0
Tablas/tablonos y similares	0	0,0
TOTAL	15	100

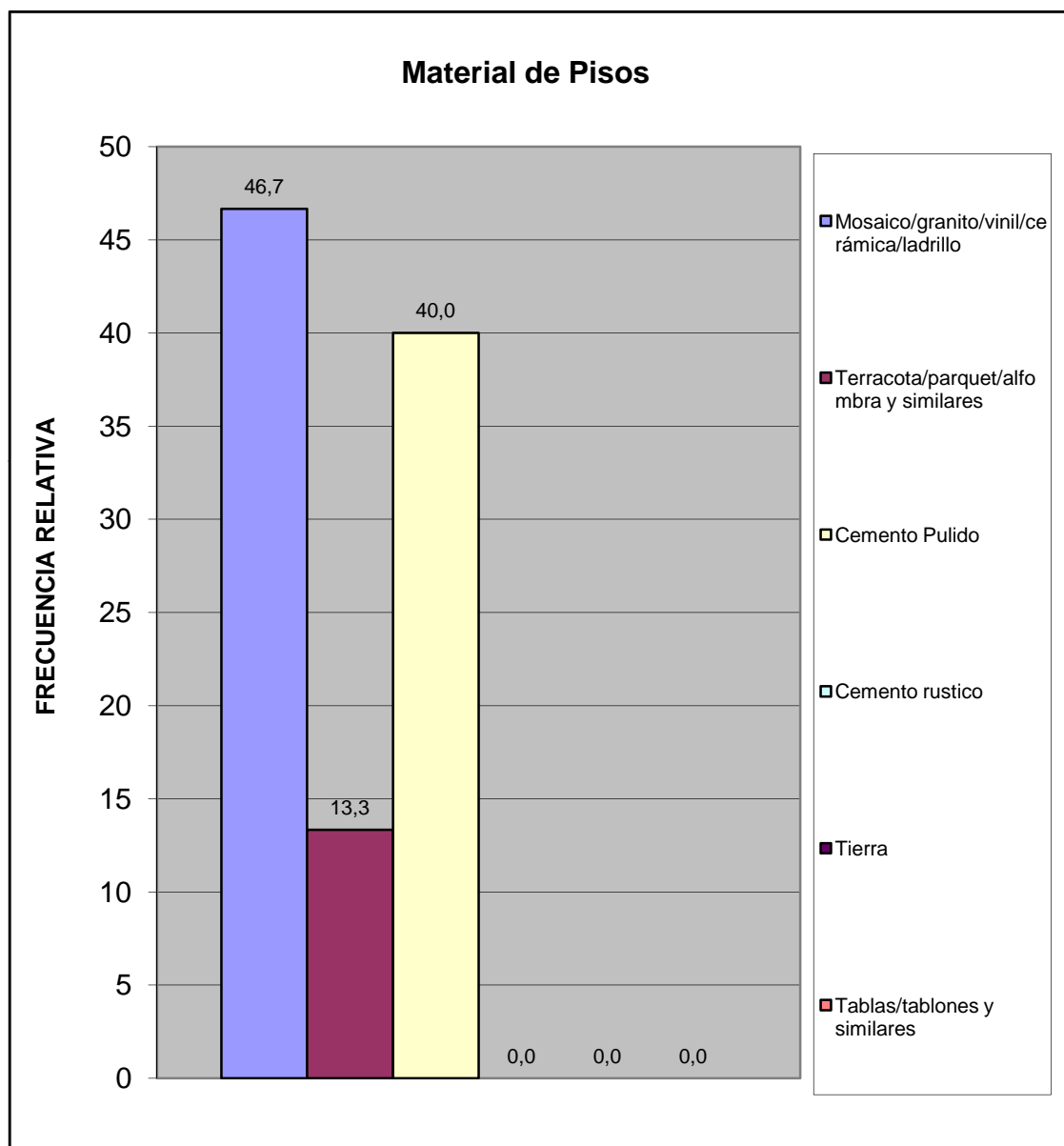

Centro A	Urb. Colinas de San Diego II
----------	------------------------------

Material de Construcción Predominante en Techos	fa	%
Concreto Armado	10	66,7
Ladrillo-concreto	5	33,3
Fibra sintetica	0	0,0
Asbesto y similares	0	0,0
Laminas metalicas (Zinc y similares)	0	0,0
Tablas/tablonos y similares	0	0,0
Caña/palma y similar	0	0,0
TOTAL	15	100

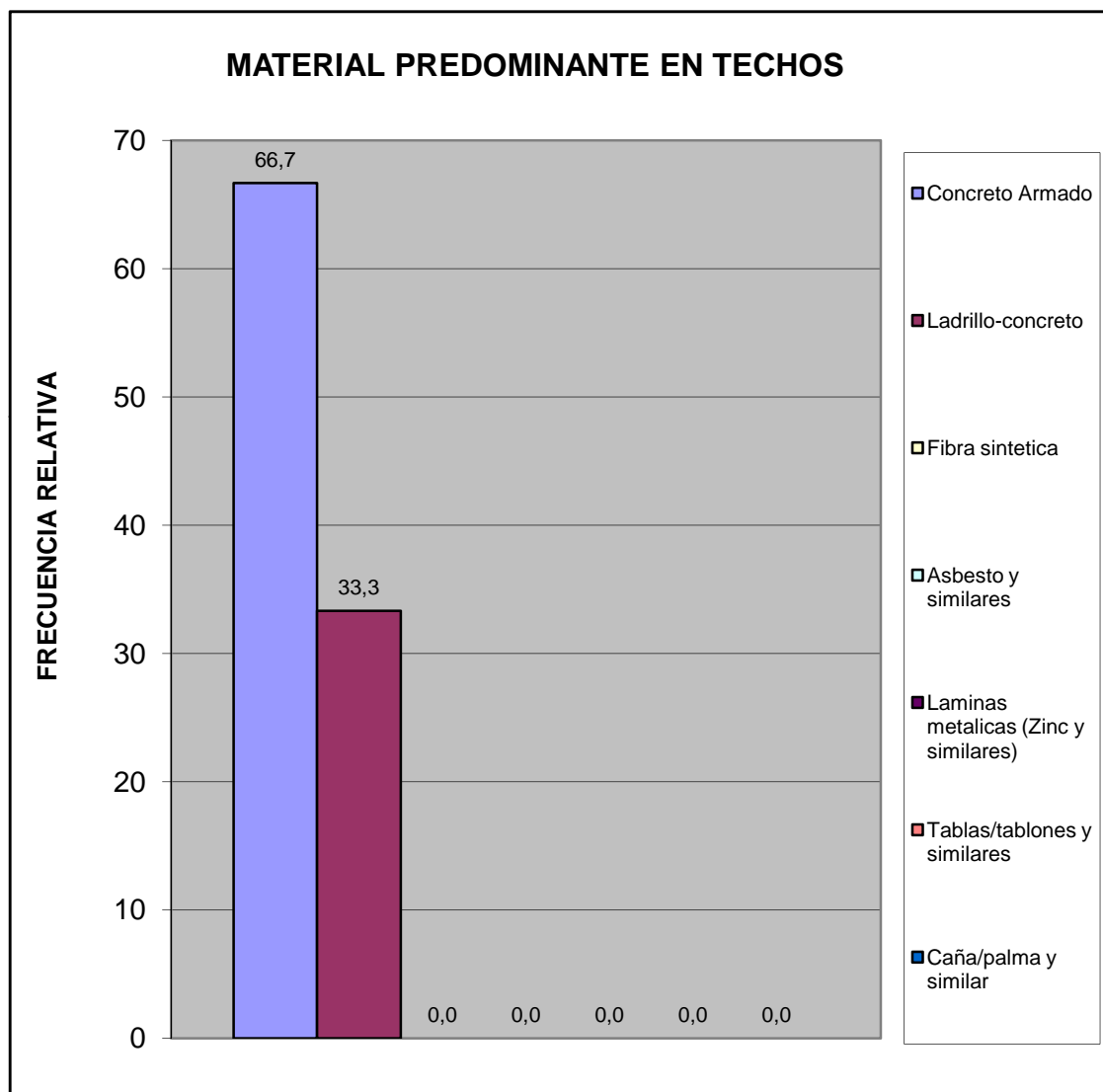

Hacinamiento Detectado	fa	%
Hogar Hacinado	0	0,0
Hogar No Hacinado	15	100,0
Total	15	100

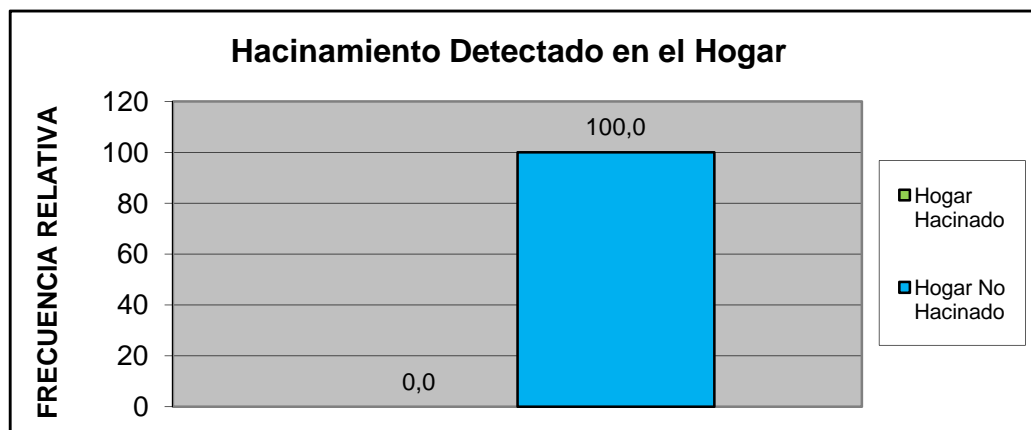

Ingreso Familiar	fa	%
Menos de Bs. 4025	0	0,0
Entre Bs. 4025 - 8050	3	33,3
Entre Bs. 8050 - 12.075	4	44,4
Entre Bs. 12.075 - 16.000	2	22,2
Entre Bs. 16.000 - 20.000	0	0,0
Mas de Bs. 20.000	0	0,0
TOTAL	9	100

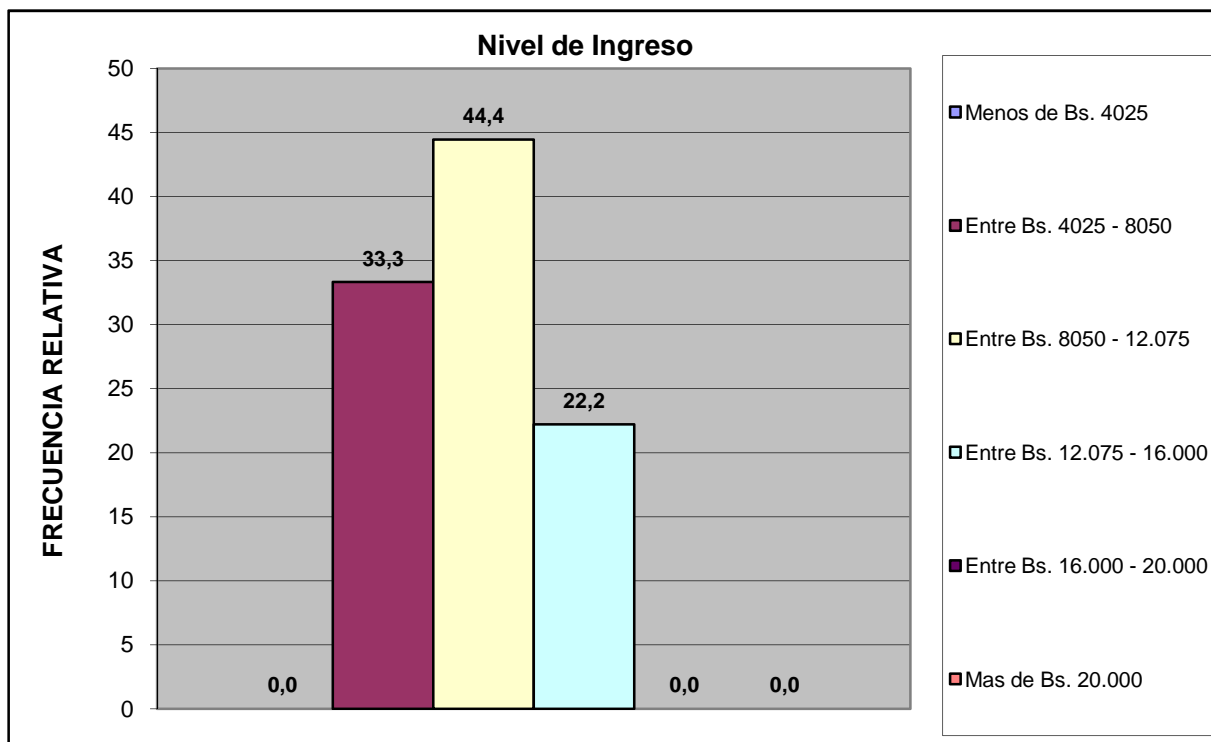

Centro A	Urb. Colinas de San Diego II
-----------------	-------------------------------------

Criterio Linea de la Pobreza	fa	%
Hogar Pobre Extremo. Si ICANP < 1	0	0,0
Hogar Pobre Relativo. Si 1 ICAPC < 2	3	33,3
Hogar No Pobre. Si ICAPC > 2	6	66,7
Total	9	100

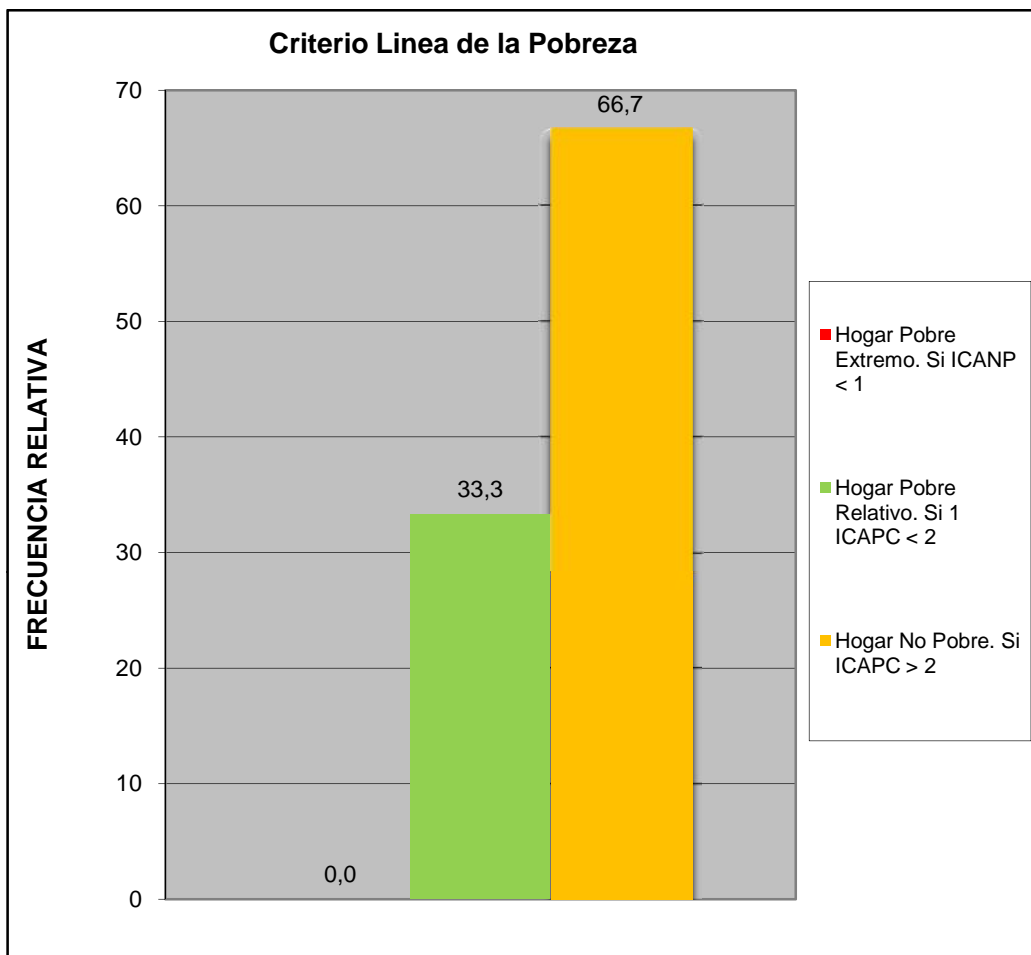

Centro A	Urb. Colinas de San Diego II
----------	------------------------------

Cual es el nivel academico de los miembros de la familia que trabajan en el hogar:	fa	%
Primaria	0	0,0
Secundaria Inconclusa	0	0,0
Bachiller	1	6,7
Técnico Medio	0	0,0
Técnico Superior Universitario	5	33,3
Universitario	7	46,7
Universitario con postgrado	1	6,7
Otro	1	6,7
TOTAL	15	100

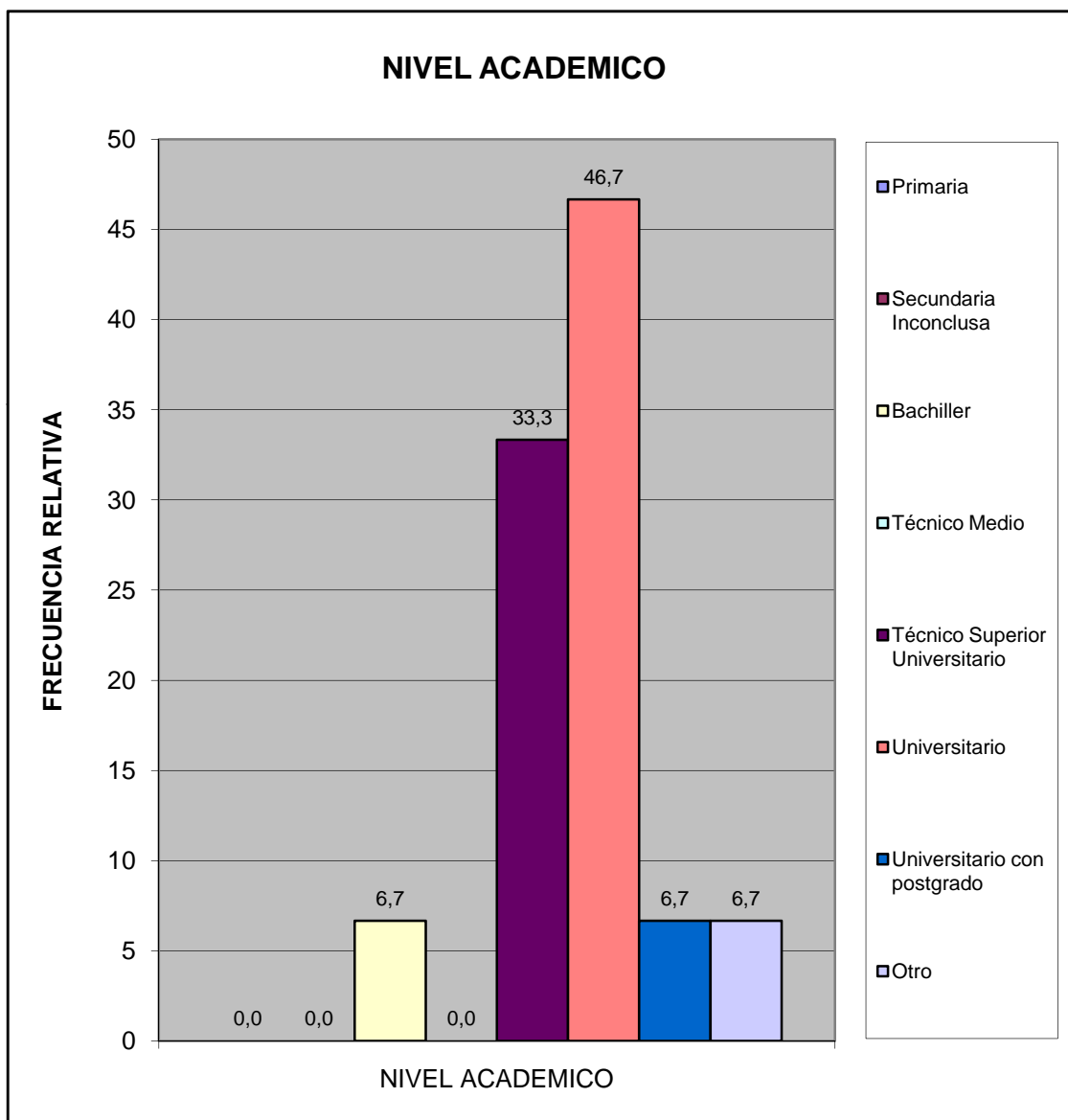

Centro A	Urb. Colinas de San Diego II
----------	------------------------------

¿Cuales cree que son los principales problemas de su comunidad, por orden de prioridad del 1 mayor importancia al 8 menor importancia relativa?	fa	%
Deporte	56	10,4
Educación	75	13,9
Seguridad	91	16,9
Salud	64	11,9
Cultura y Recreación	48	8,9
Infraestructura	58	10,7
Servicios Públicos	110	20,4
Ambiente	38	7,0
TOTAL	540	100

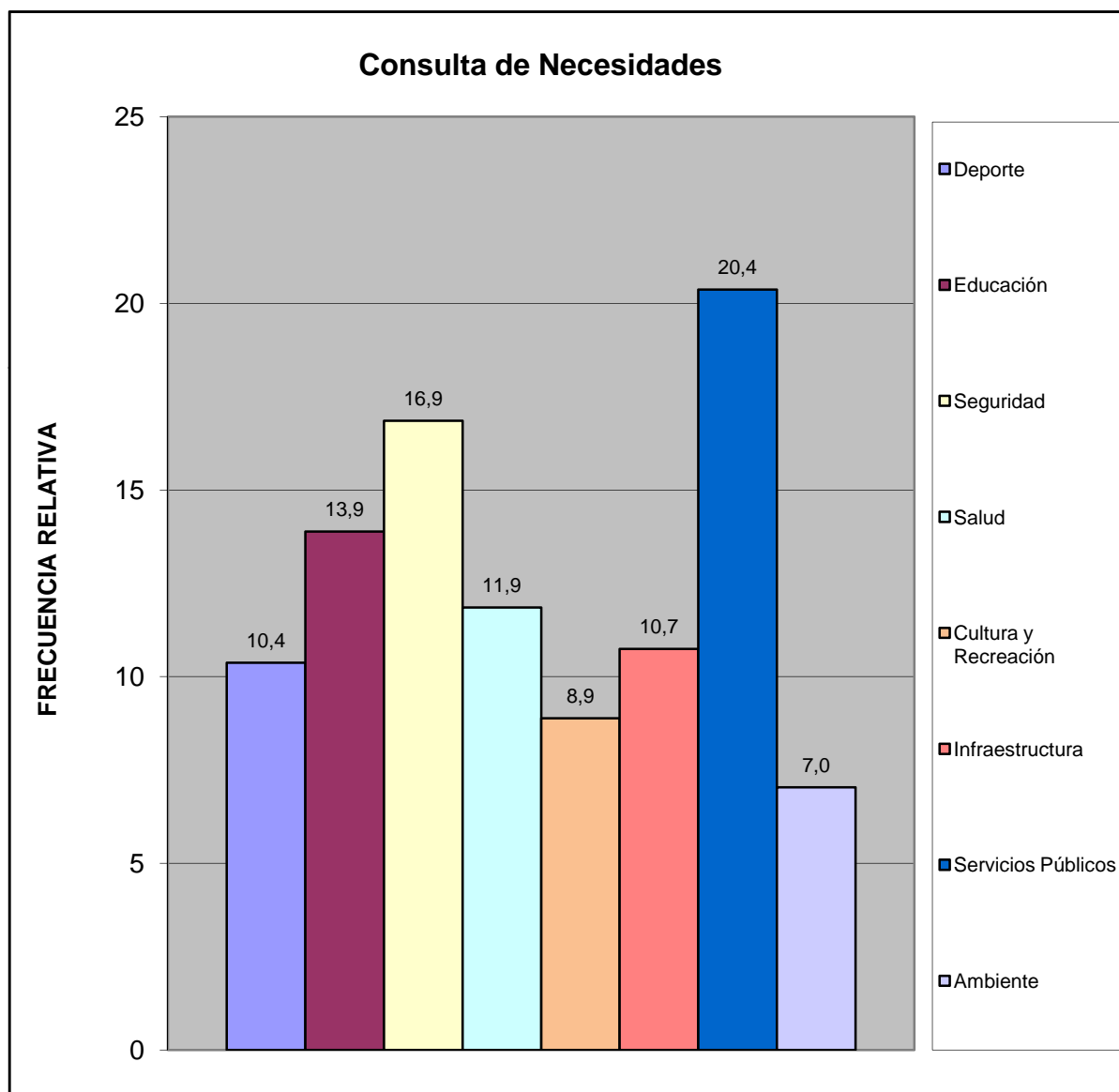

Centro A	Urb. Colinas de San Diego II
----------	------------------------------

¿Considera usted que la devaluación afecta la calidad de vida de su familia?	fa	%
Si	13	86,7
No	1	6,7
No Sabe	0	0,0
No Responde	1	6,7
TOTAL	15	100

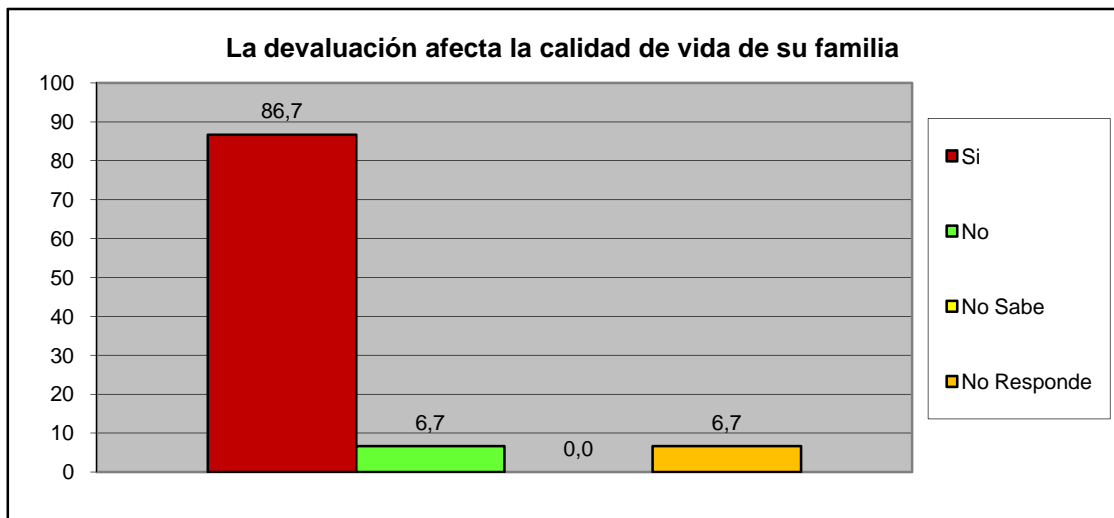

¿Considera usted que la escasez incrementa el costo de la canasta alimentaria?	fa	%
Si	14	93,3
No	0	0,0
No Sabe	0	0,0
No Responde	1	6,7
TOTAL	15	100

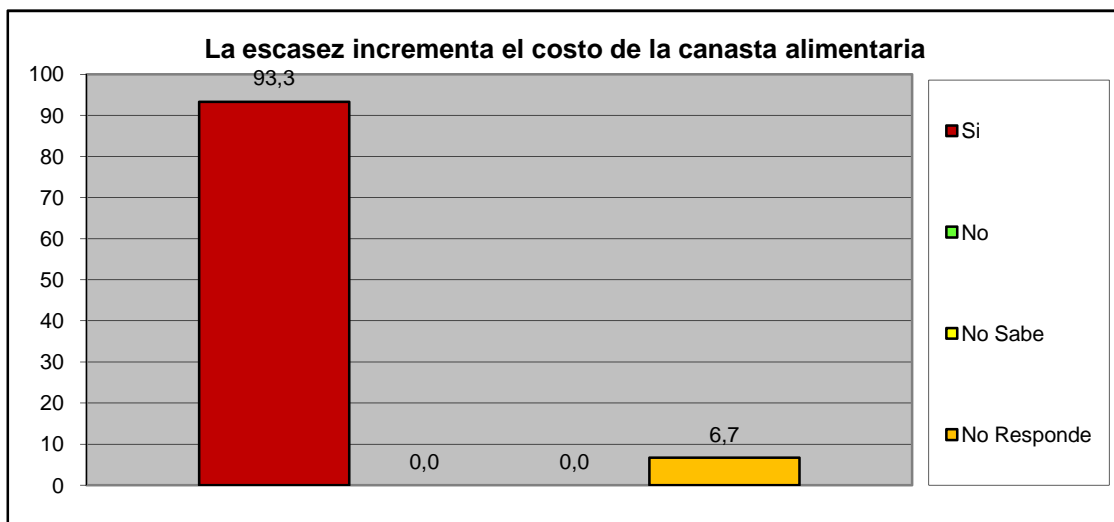

Centro A	Urb. Colinas de San Diego II
-----------------	-------------------------------------

III.- SERVICIOS PÚBLICOS.

A esta Vivienda llega el agua por:	fa	%
Acueducto o tubería	14	70,0
Camión Cisterna	3	15,0
Pila publica o estanque	1	5,0
Pozo con tubería o Bomba	2	10,0
Pozo o manantial protegido	0	0,0
Otro	0	0,0
TOTAL	20	100

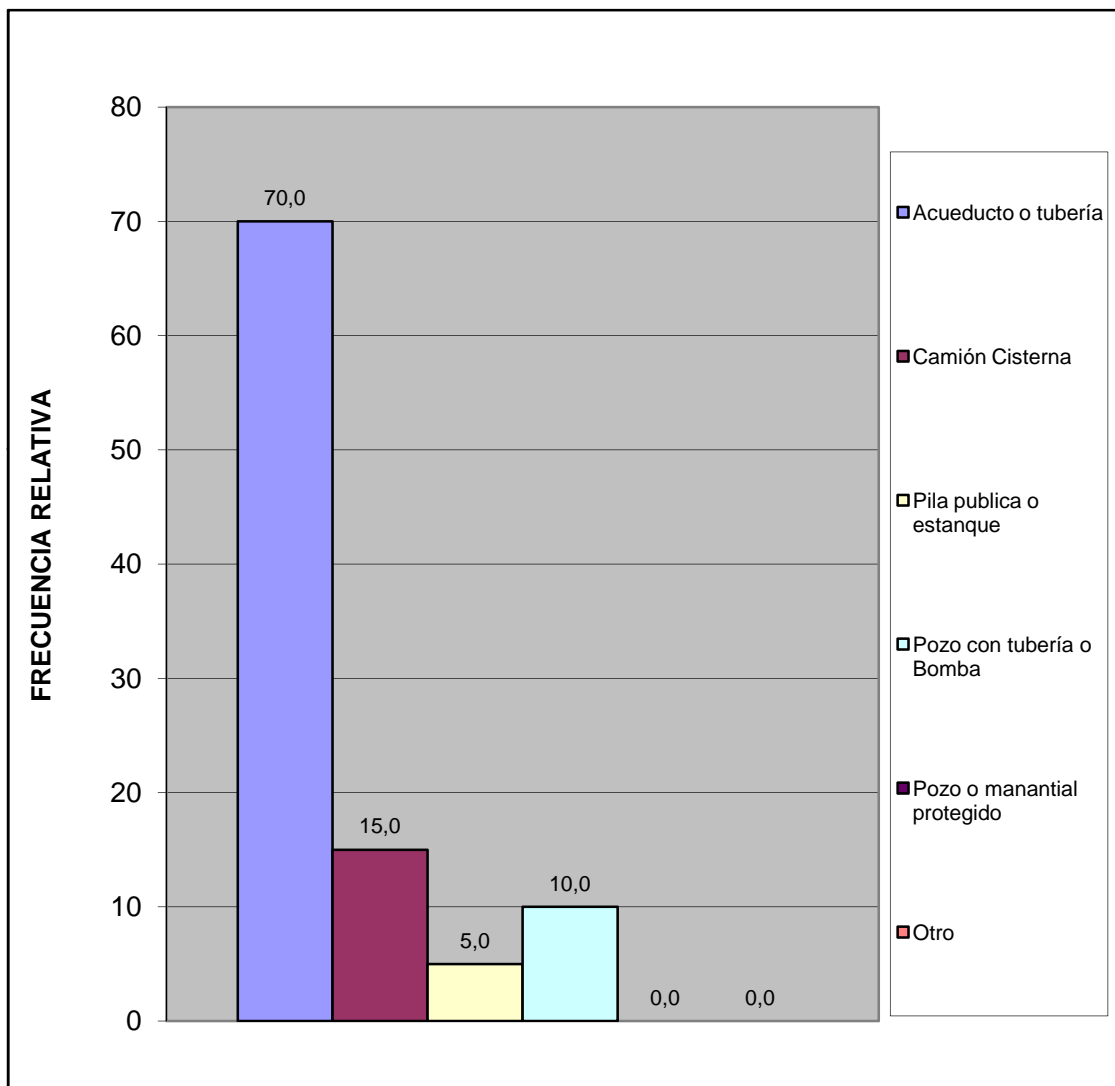

Centro A	Urb. Colinas de San Diego II
----------	------------------------------

¿En esta vivienda tienen alguno de estos problemas con el suministro de agua?	fa	%
Se interrumpe el servicio Frecuentemente.	14	66,7
La cantidad o presión del agua es muy baja.	3	14,3
El agua es turbia.	2	9,5
Tiene mal olor o mal sabor.	0	0,0
Todas las anteriores.	2	9,5
Otros	0	0,0
TOTAL	21	100

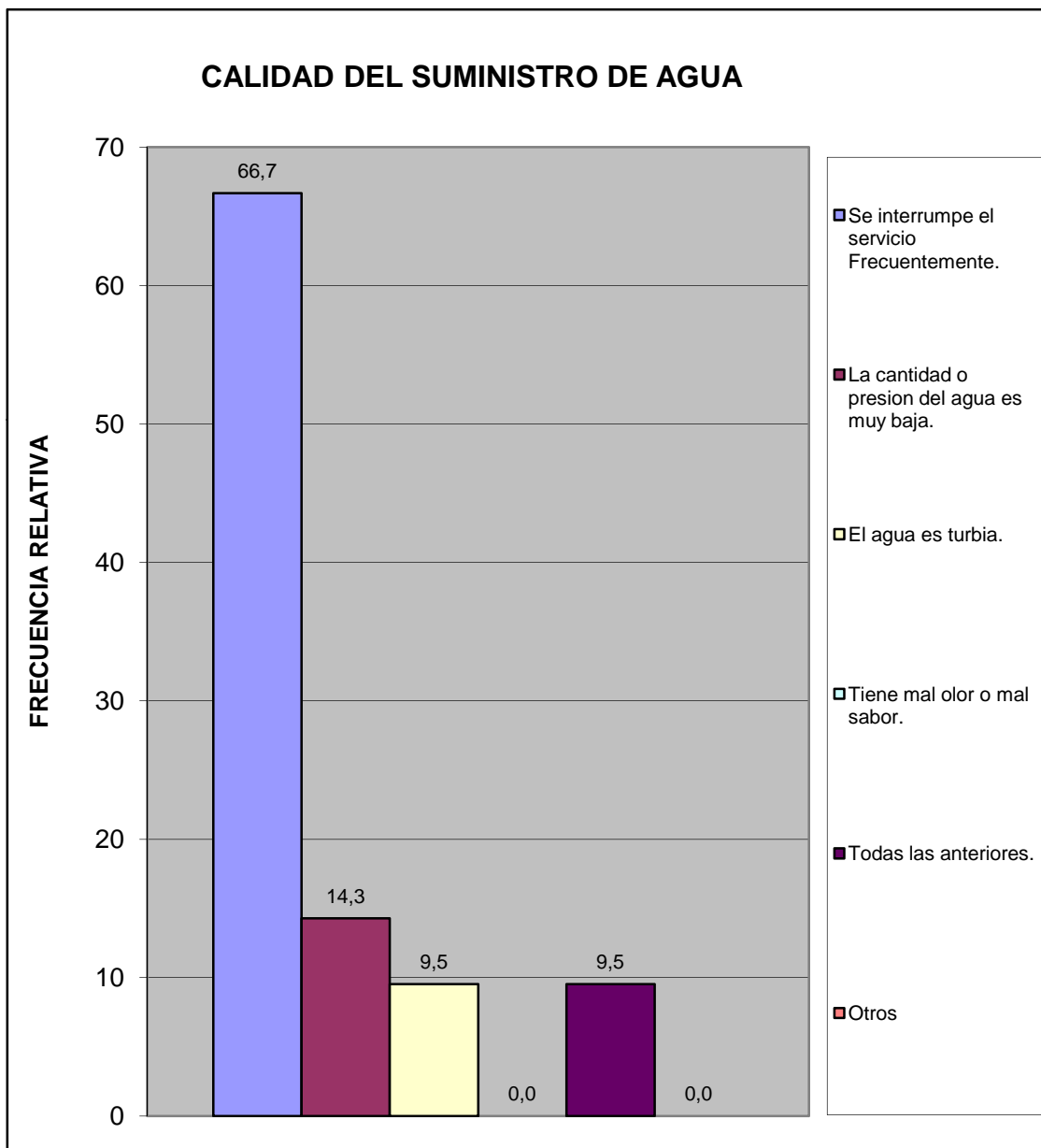

Centro A	Urb. Colinas de San Diego II
----------	------------------------------

¿En su vivienda tienen alguno de estos problemas con el suministro eléctrico?	fa	%
Frecuentes altas y bajas de tensión	4	25,0
Se interrumpe frecuentemente el suministro	7	43,8
Cortos circuitos y quema de artefactos electricos	2	12,5
No tiene problemas con el suministro electrico	3	18,8
Otro	0	0,0
TOTAL	16	100

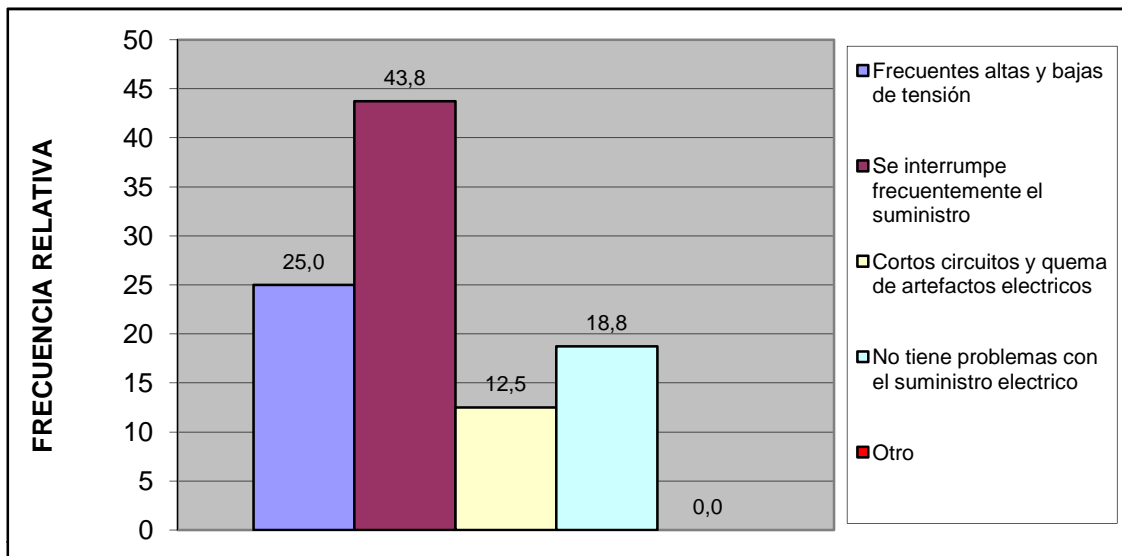

Esta vivienda tiene:	fa	%
Poceta conectada a cloaca	15	100,0
Poceta conectada a pozo séptico	0	0,0
No tiene conexión a pozo séptico o a la cloaca	0	0,0
Excusado de hoyo o letrina	0	0,0
No tiene excusado	0	0,0
TOTAL	15	100

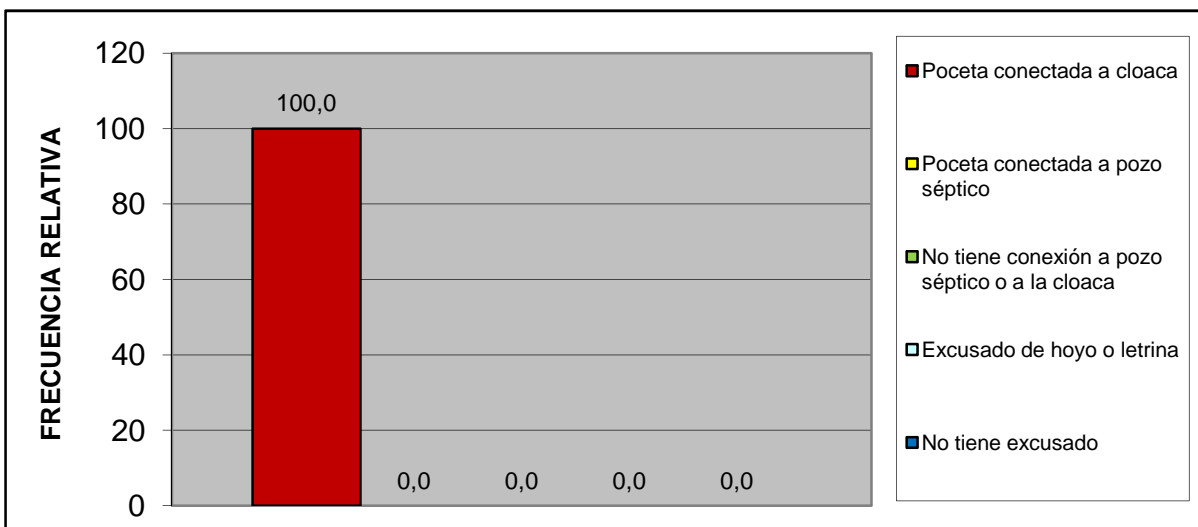

Centro A	Urb. Colinas de San Diego II
----------	------------------------------

IV.- ACCESIBILIDAD A SERVICIOS PÚBLICOS.

¿Qué percepción tiene usted acerca de la limpieza del Municipio San Diego?	fa	%
Excelente	8	53,3
Buena	6	40,0
Regular	1	6,7
Mala	0	0,0
Pesima	0	0,0
No opina	0	0,0
TOTAL	15	100

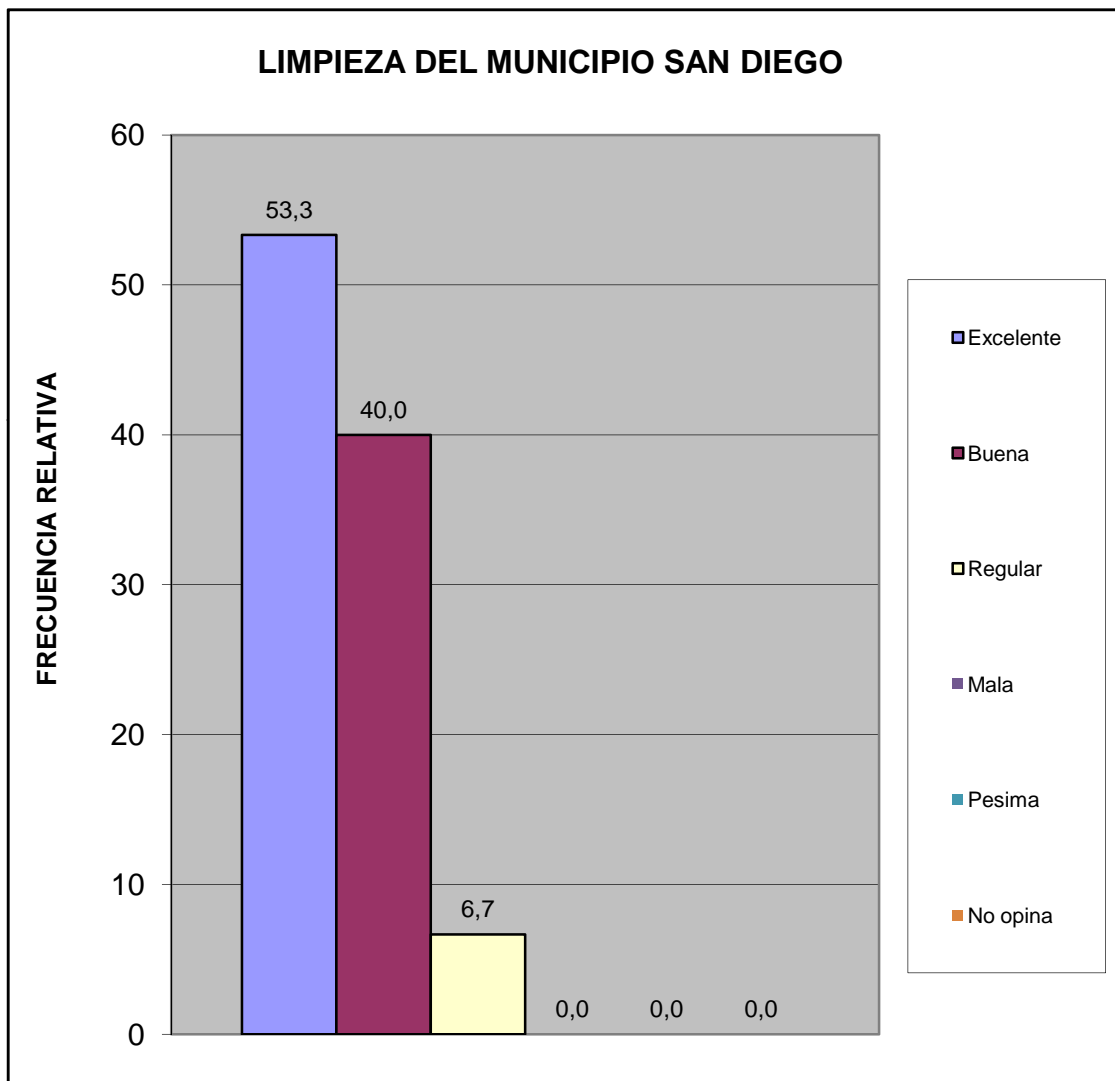

Centro A	Urb. Colinas de San Diego II
----------	------------------------------

¿Qué percepción tiene usted acerca del mantenimiento de parques, plazas y las áreas de dominio público?	fa	%
Excelente	10	66,7
Buena	4	26,7
Regular	1	6,7
Mala	0	0,0
Pesima	0	0,0
No opina	0	0,0
TOTAL	15	100

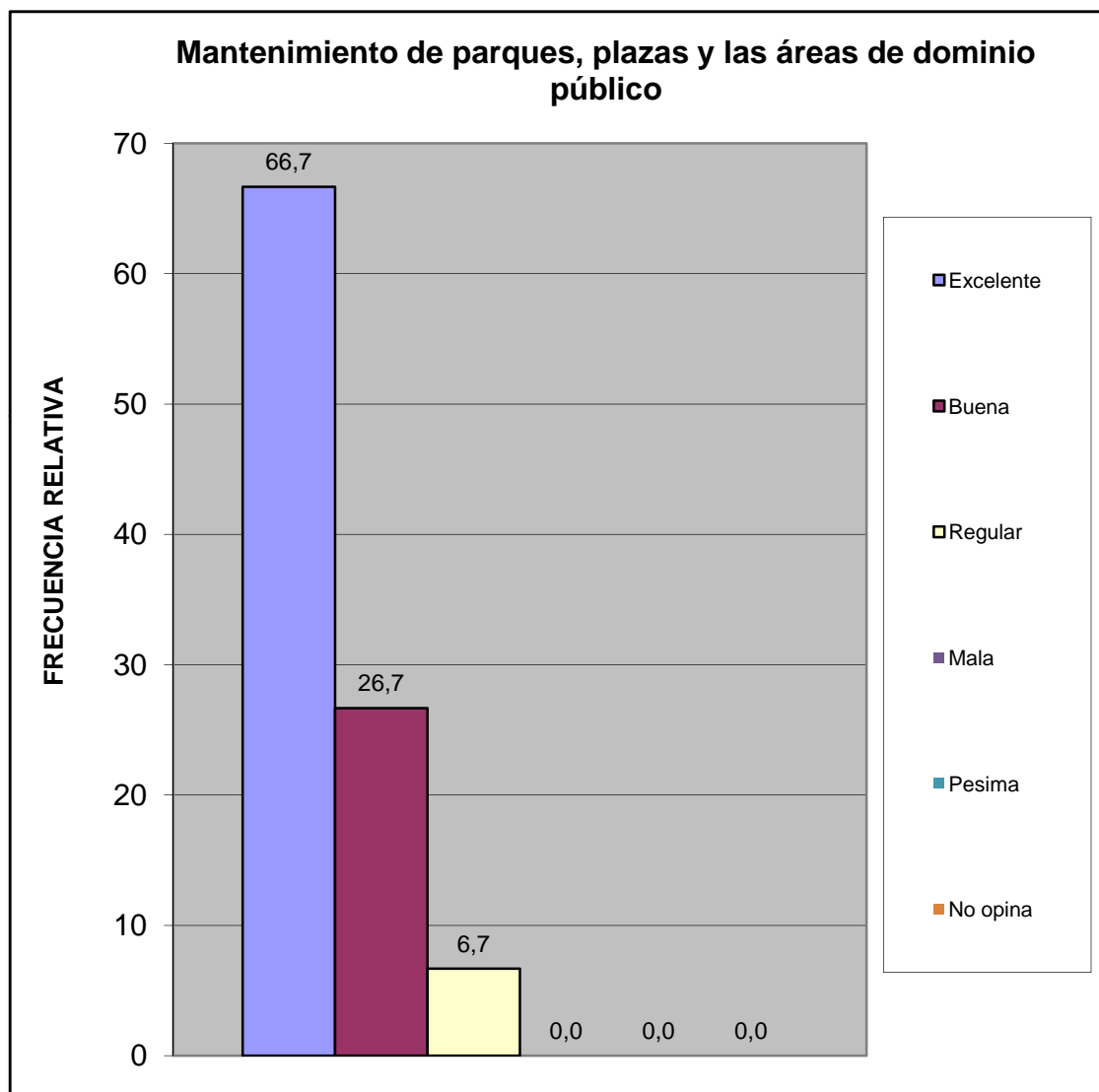

Centro A	Urb. Colinas de San Diego II
----------	------------------------------

¿En su comunidad tienen alguno de estos problemas con el alumbrado público?	fa	%
Insuficiente numero de postes de luz	0	0,0
Baja intensidad de los bombillos	0	0,0
Postes mal ubicados	0	0,0
Los bombillos no se reponen a tiempo	8	53,3
Los delincuentes rompen los bombillos	1	6,7
Otro	0	0,0
No Tiene Problema con el alumbrado publico	6	40,0
TOTAL	15	100

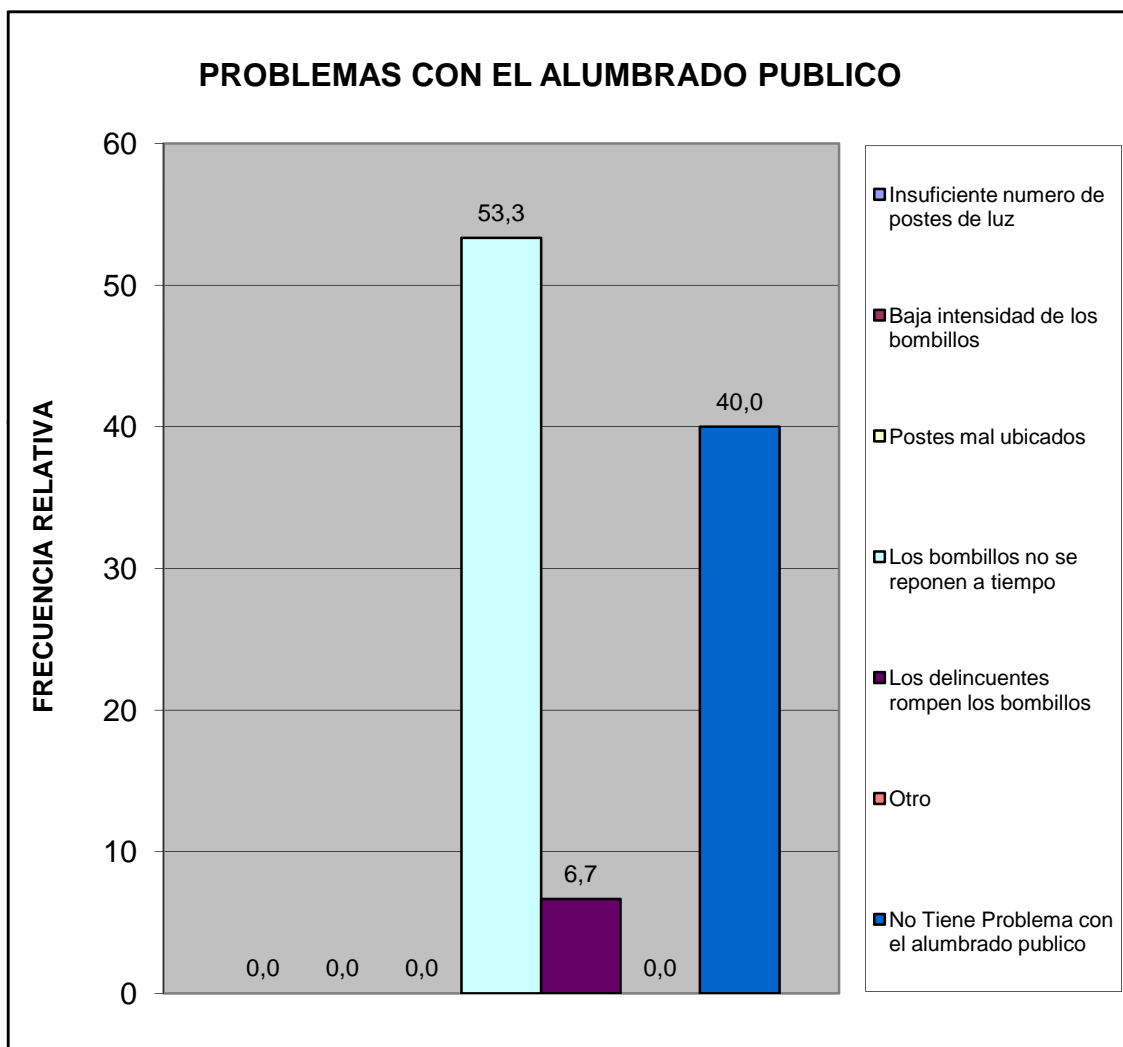

Centro A	Urb. Colinas de San Diego II
----------	------------------------------

¿En su comunidad han tenido alguno de estos problemas con el tendido eléctrico?	fa	%
Exceso de cables conectados a los postes	0	0,0
Obstrucción por cableado muy bajo	0	0,0
Ramas de arboles enredadas en el cableado	0	0,0
Tendido eléctrico obsoleto	0	0,0
Poca cantidad de transformadores	0	0,0
Otro	0	0,0
No Tiene Problema	13	100,0
TOTAL	13	100

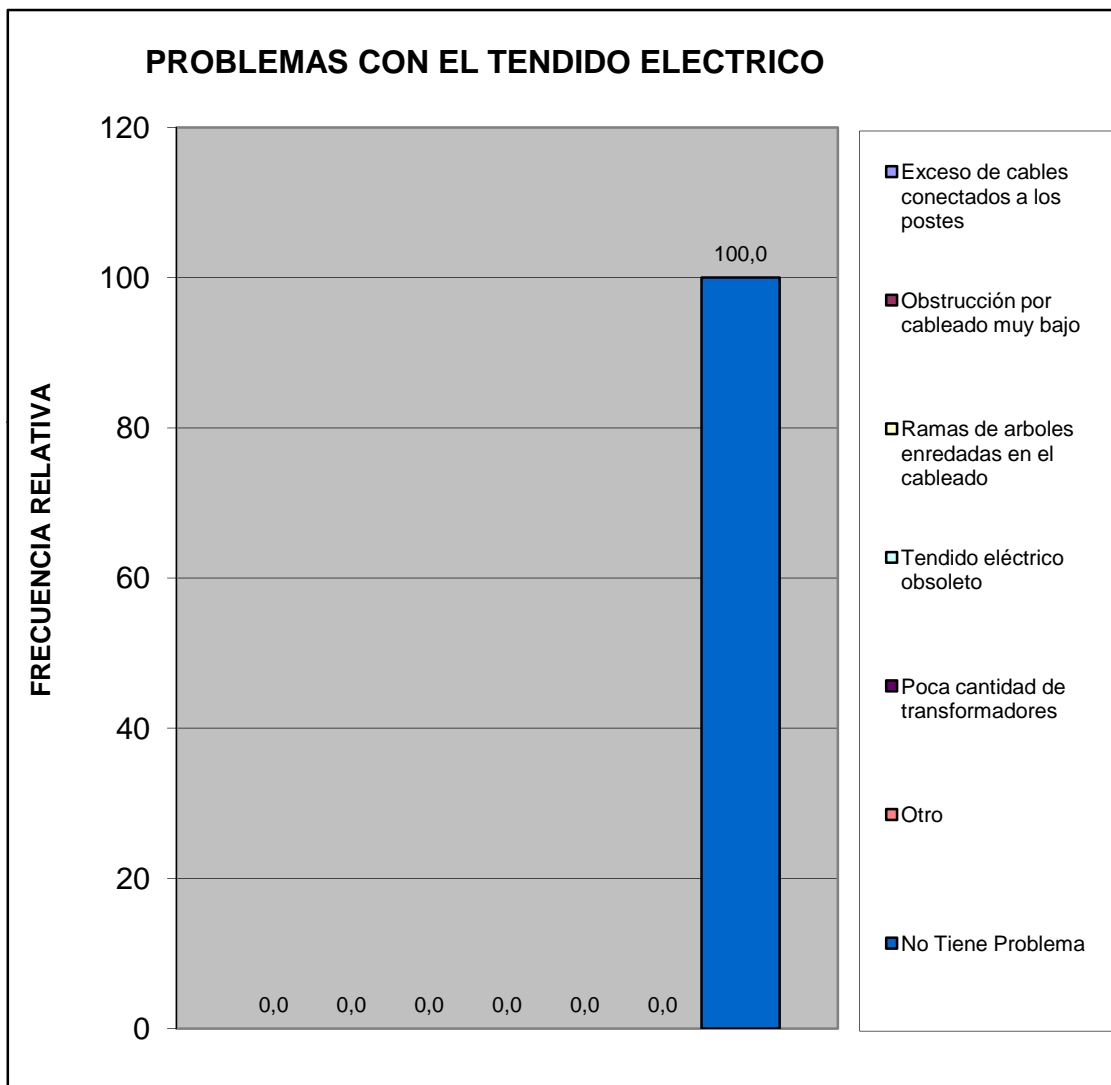

¿En esta Vivienda la basura?	fa	%
Es recogida por el servicio de aseo urbano	10	66,7
Se Deposita en Container Colectivo	5	33,3
No hay servicio de aseo urbano	0	0,0
TOTAL	15	100

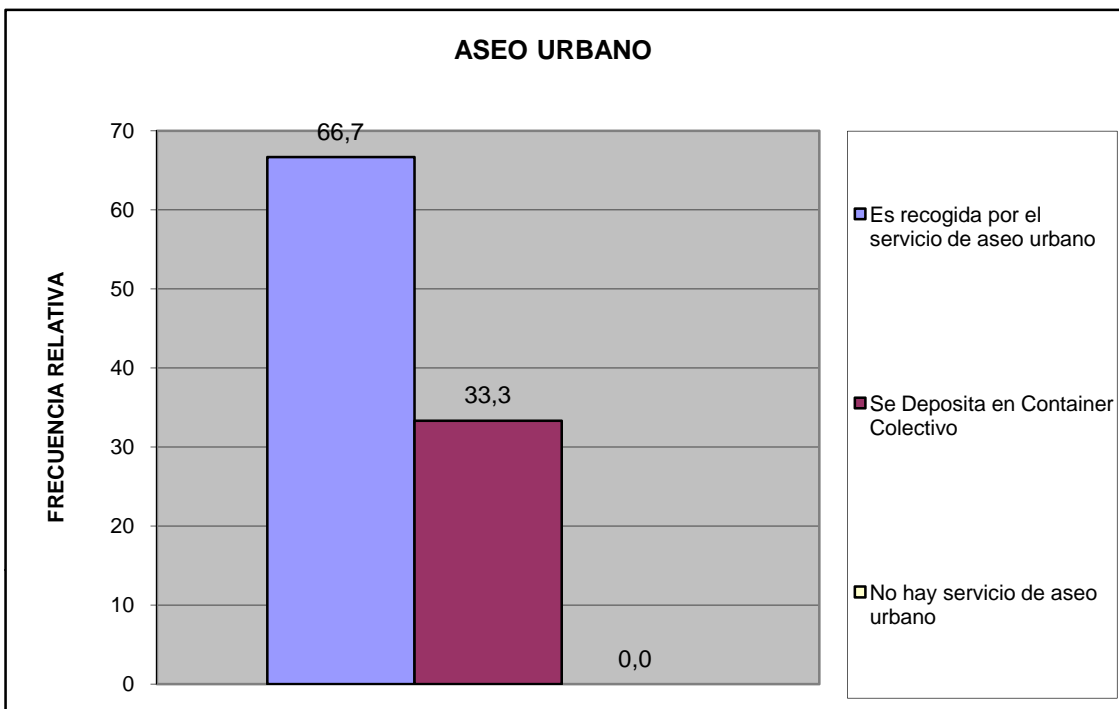

Centro A	Urb. Colinas de San Diego II
-----------------	-------------------------------------

¿En su comunidad tienen alguno de estos problemas con el servicio de aseo urbano?	fa	%
El camión pasa muy pocas veces	1	7,1
El camión no tiene días fijos para pasar	2	14,3
El camión no llega a la hora que le corresponde	0	0,0
Dejan la basura regada en la calle	0	0,0
Dejan muy hediondo el ambiente cuando pasan	0	0,0
La cuadrilla pide dinero	0	0,0
La cuadrilla es grosera con los vecinos	0	0,0
Otro	0	0,0
No Tiene Problemas con el Servicio de Aseo Urbano	11	78,6
TOTAL	14	100

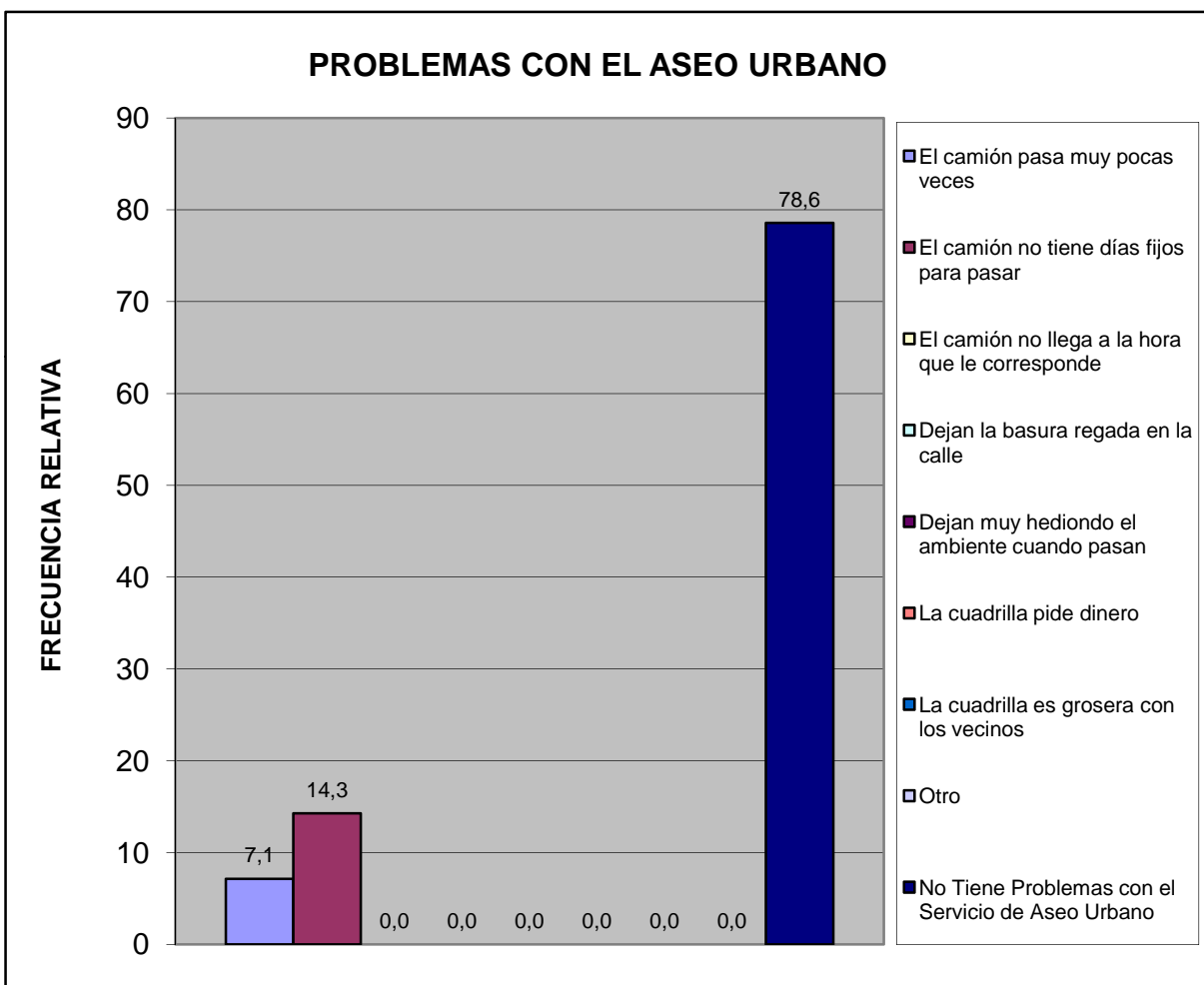

Centro A	Urb. Colinas de San Diego II
----------	------------------------------

Pobreza Estructural	fa	%
Hogares sin NBI (No Pobre)	6	40,0
Hogares con 1 NBI (Pobres)	9	60,0
Hogares con 2 NBI (Pobre extremo)	0	0,0
TOTAL	15	100

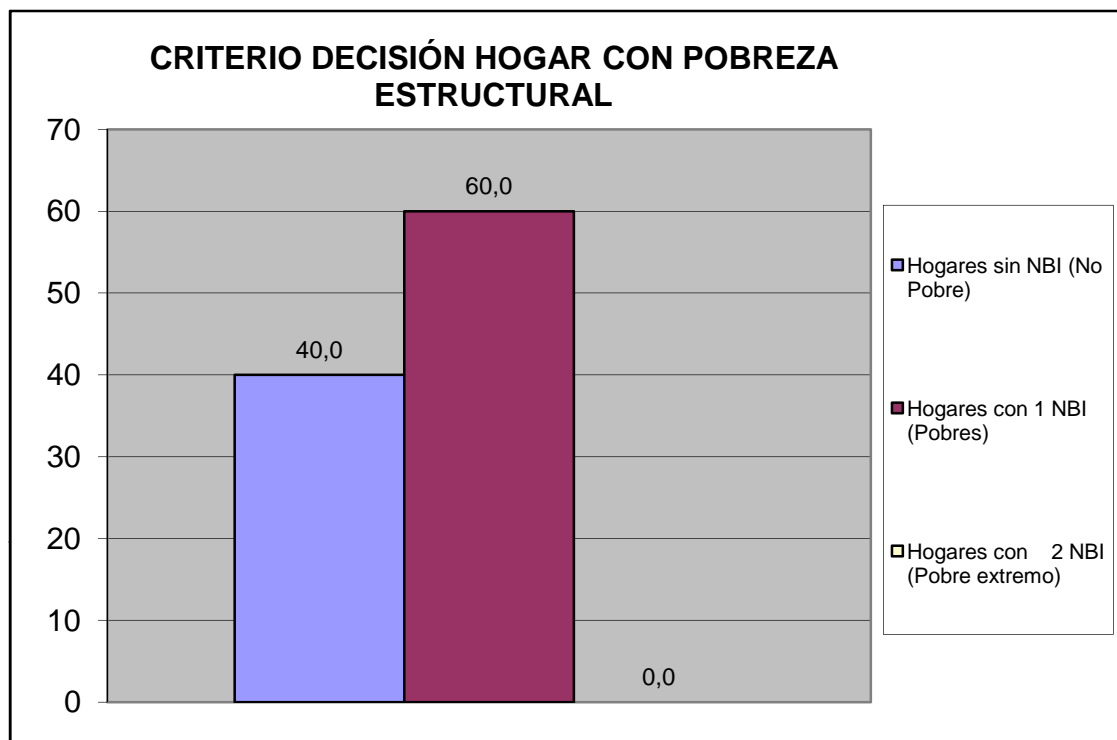

V.- MOVILIDAD Y MEDIOS DE TRANSPORTE PÚBLICO.

¿Cuál es el medio de transporte que más utilizan los miembros del hogar?	fa	%
Autobús Publico	8	47,1
Vehículo particular	9	52,9
Motocicleta	0	0,0
Bicicleta	0	0,0
Caminando	0	0,0
Ruta de Trabsporte de la Alcaldía de san Diego	0	0,0
Otro	0	0,0
TOTAL	17	100

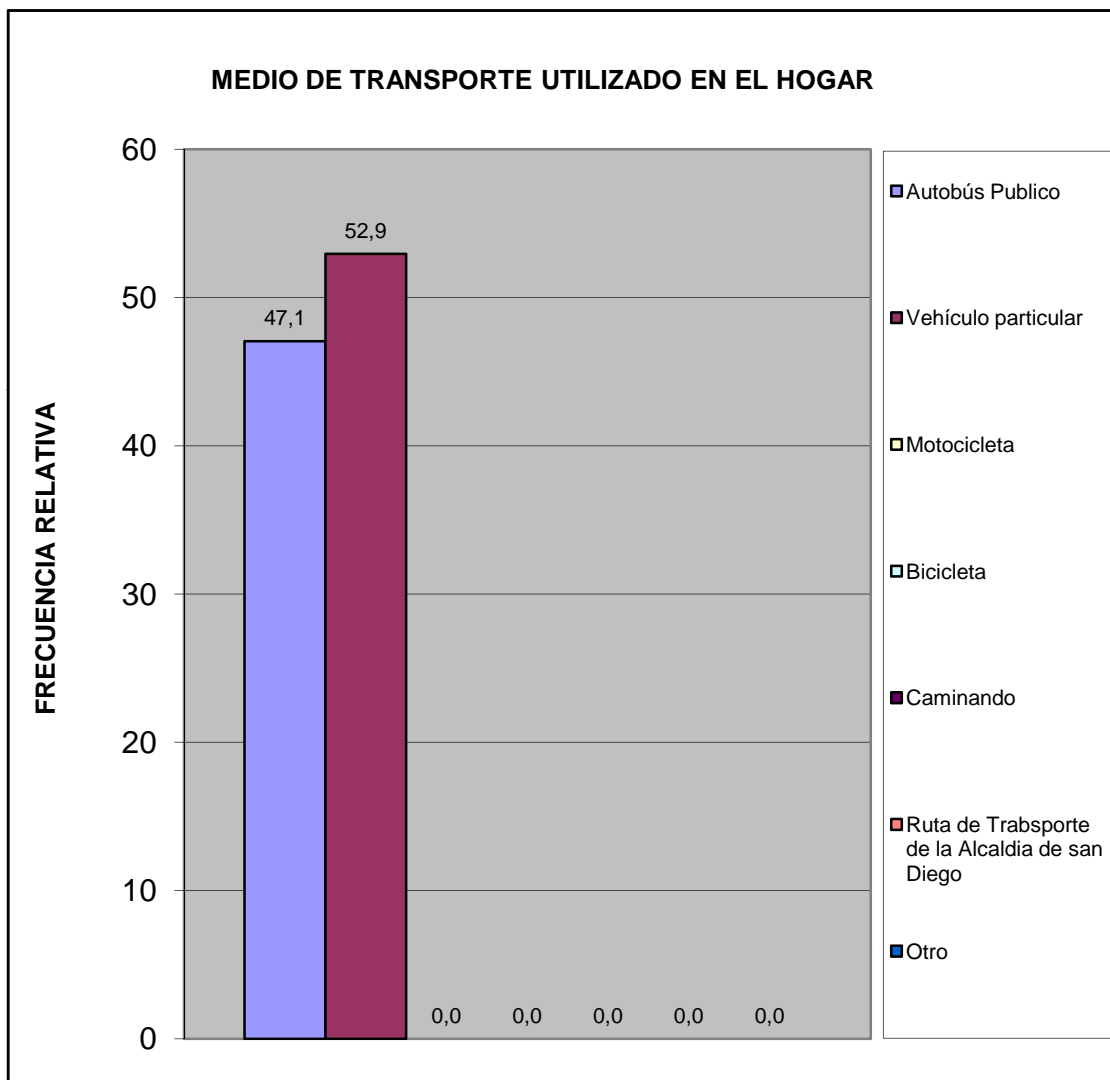

Centro A	Urb. Colinas de San Diego II
----------	------------------------------

¿Cuál es el problema más importante que afronta el transporte público?	fa	%
La inseguridad dentro de la unidad (atracos, robos, agresiones físicas)	1	6,7
La falta de limpieza	0	0,0
El tiempo que tardan en llegar al destino	0	0,0
El tiempo que se tarda esperándolos en la parada	1	6,7
El mal estado de la unidad	0	0,0
La ciudad ha crecido y se siguen manteniendo las mismas rutas	0	0,0
La falta de supervisión del servicio de transporte	1	6,7
Maltrato de los operadores a los usuarios del sistema	0	0,0
Otro	0	0,0
Ningún miembro del hogar usa transporte público	9	60,0
No Sabe	3	20,0
TOTAL	15	100

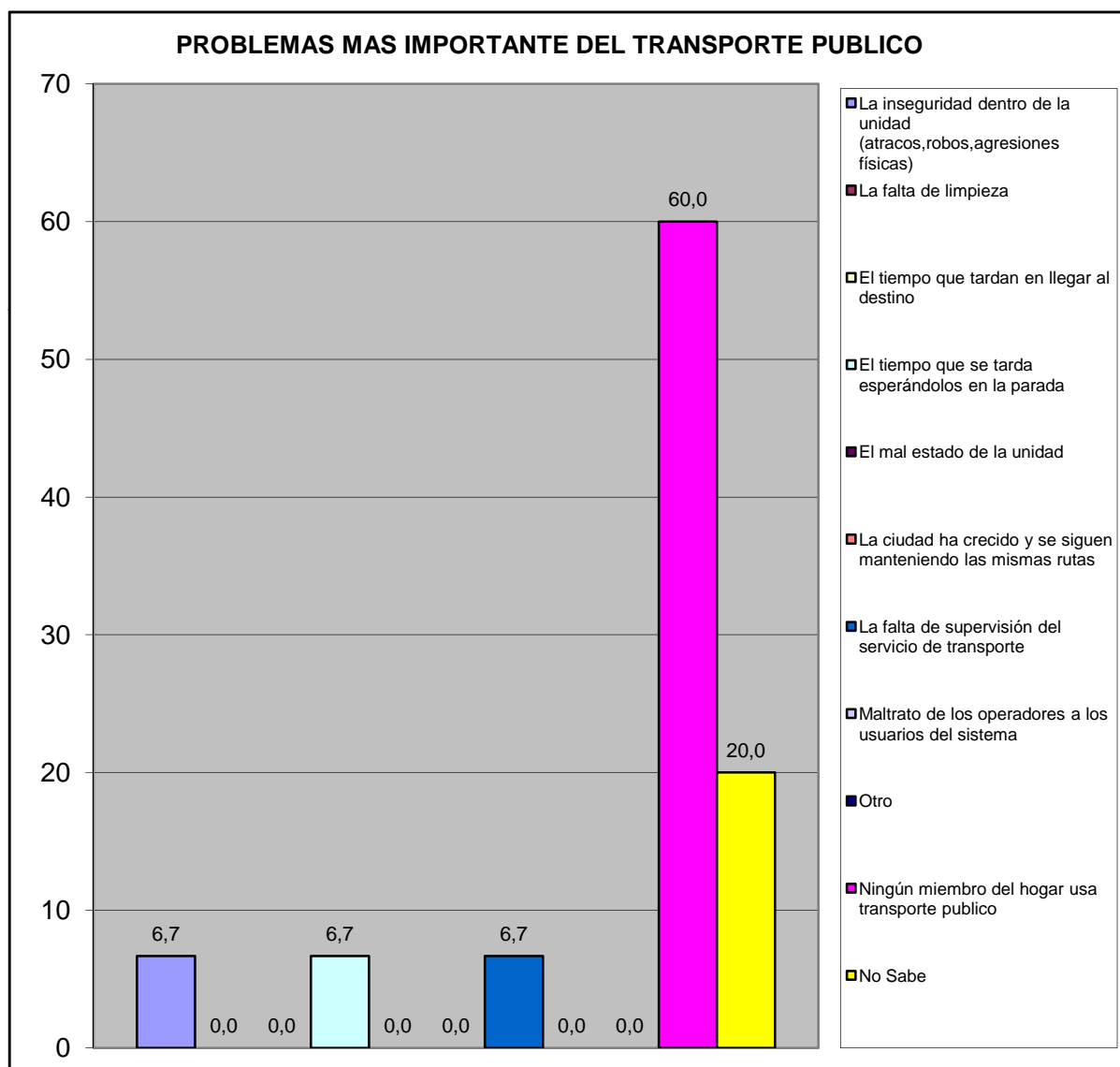

Centro A	Urb. Colinas de San Diego II
----------	------------------------------

VI.- SEGURIDAD PÚBLICA.

¿Con que frecuencia la policía patrulla en la calle donde está ubicada su vivienda?	fa	%
Diario	2	14,3
Interdiario	3	21,4
Semanal	3	21,4
No patrullan	4	28,6
No sabe	2	14,3
No responde	0	0,0
TOTAL	14	100

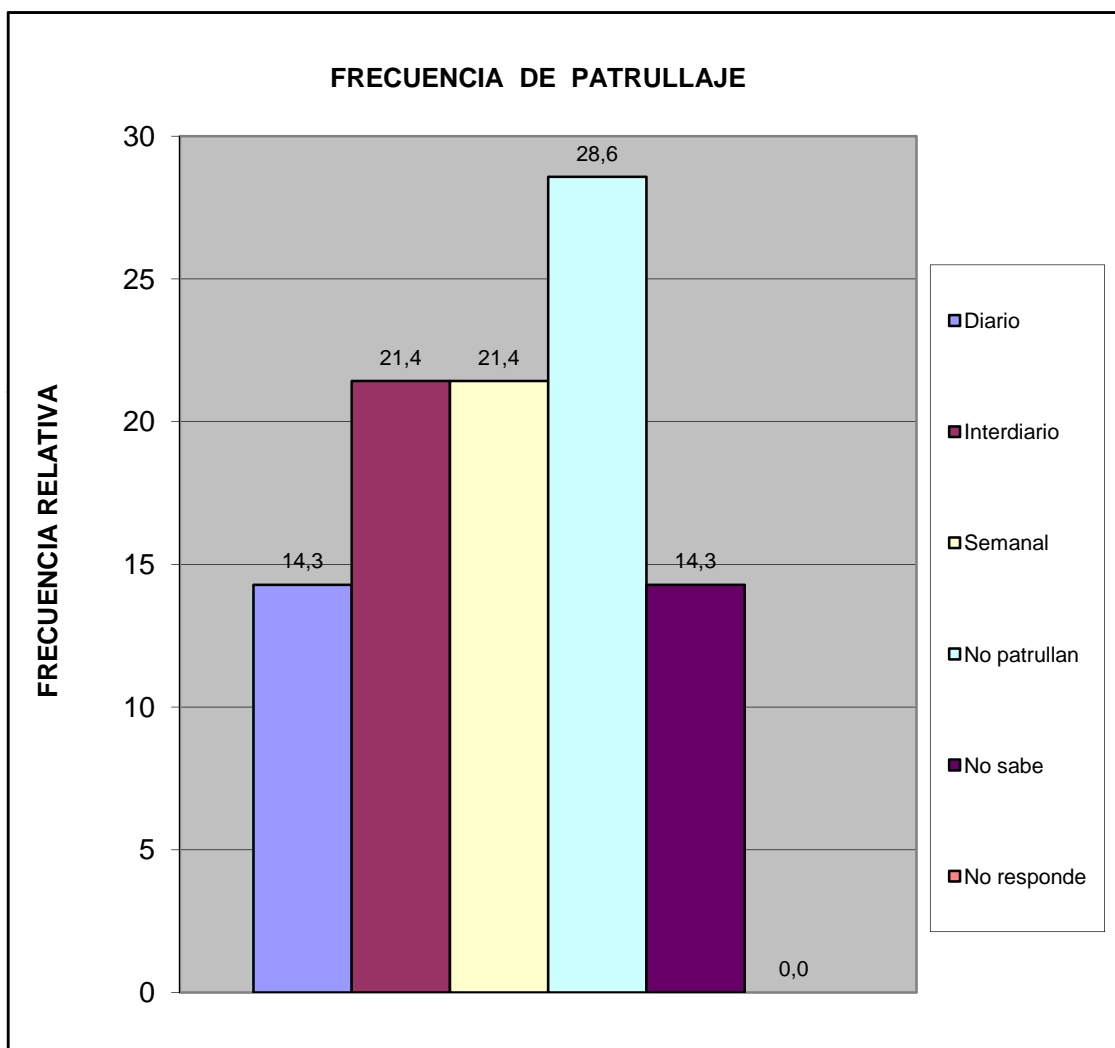

Centro A	Urb. Colinas de San Diego II
----------	------------------------------

¿En los ultimos seis meses se han cometido delitos en su comunidad?	fa	%
Si	8	53,3
No	3	20,0
No sabe	1	6,7
No Responde	3	20,0
Total	15	100

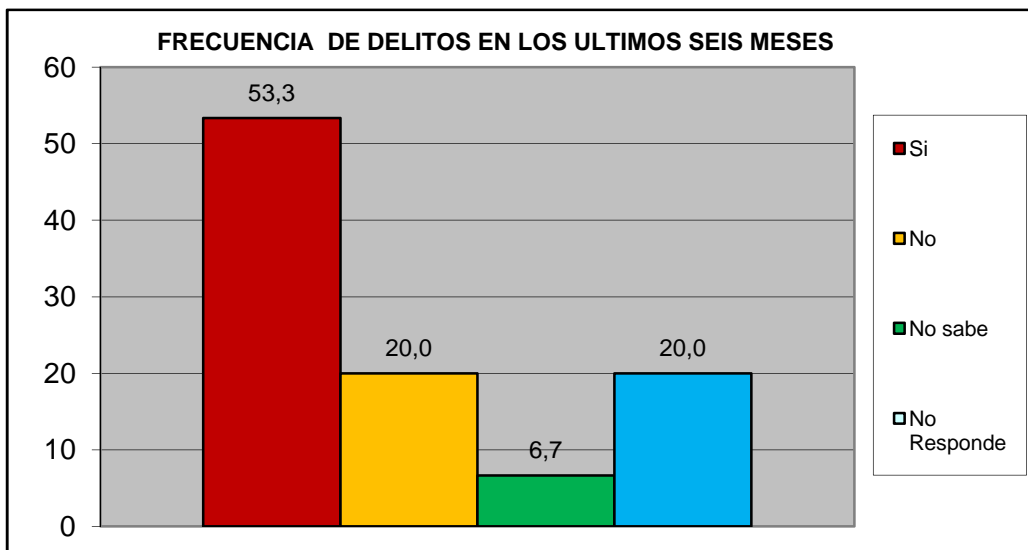

¿Ha presentado usted alguna denuncia ante los organismos competentes?	fa	%
Si	2	25,0
No	6	75,0
TOTAL	8	100

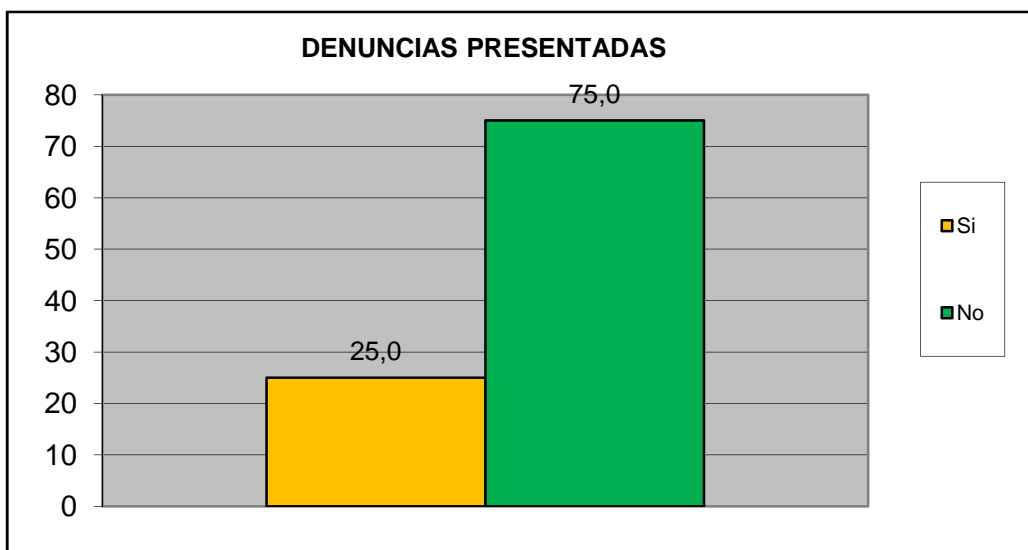

Centro A	Urb. Colinas de San Diego II
-----------------	-------------------------------------

¿Se siente seguro en su Comunidad?	fa	%
Si	10	66,7
No	4	26,7
No Sabe	1	6,7
No Responde	0	0,0
TOTAL	15	100

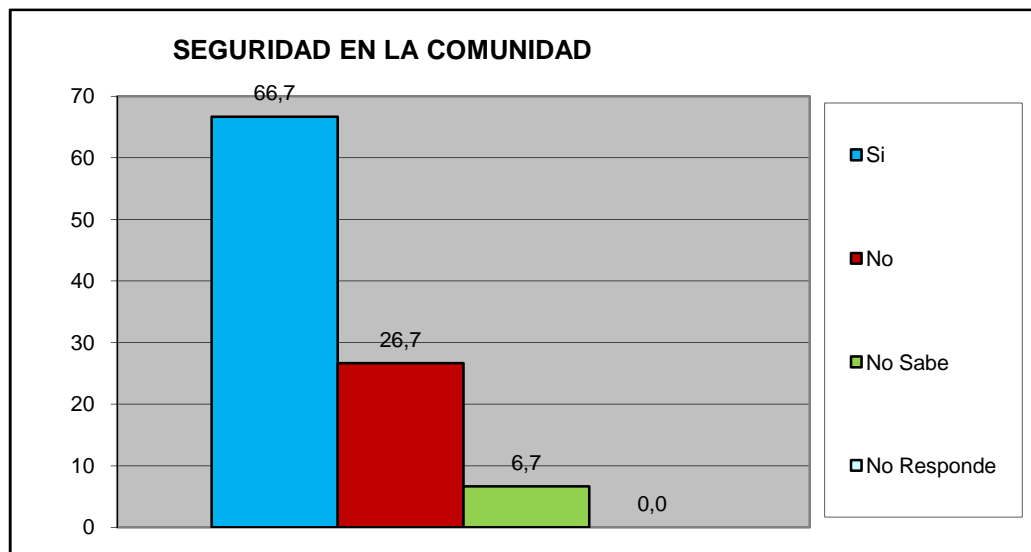

¿Su casa ha sido robada en los ultimos 6 meses?	fa	%
Si	0	0,0
No	14	93,3
No Sabe	1	6,7
No Responde	0	0,0
TOTAL	15	100

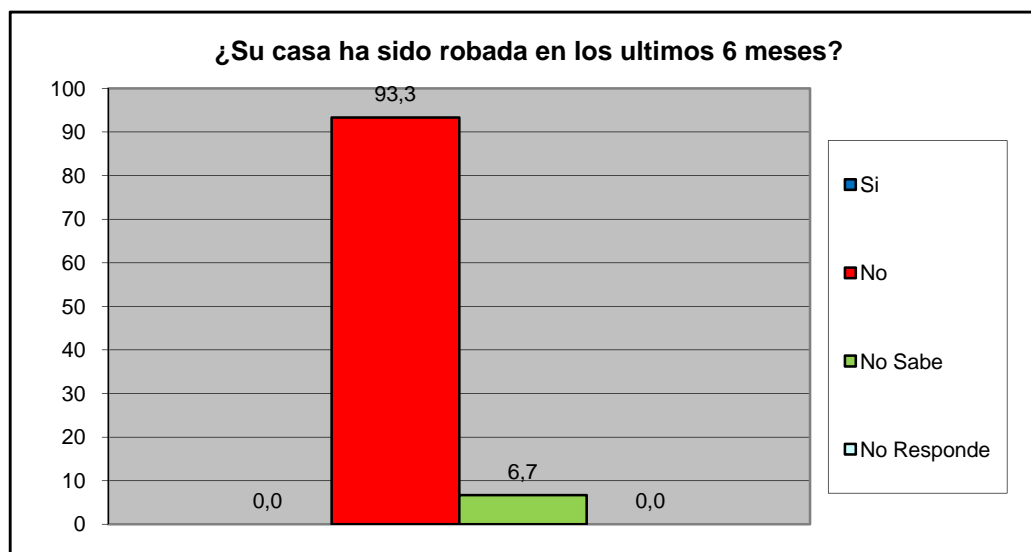

Centro A	Urb. Colinas de San Diego II
-----------------	-------------------------------------

¿Ha sido agredido físicamente en su Comunidad en los últimos seis meses?	fa	%
Si	0	0,0
No	14	93,3
No Sabe	1	6,7
No Responde	0	0,0
TOTAL	15	100

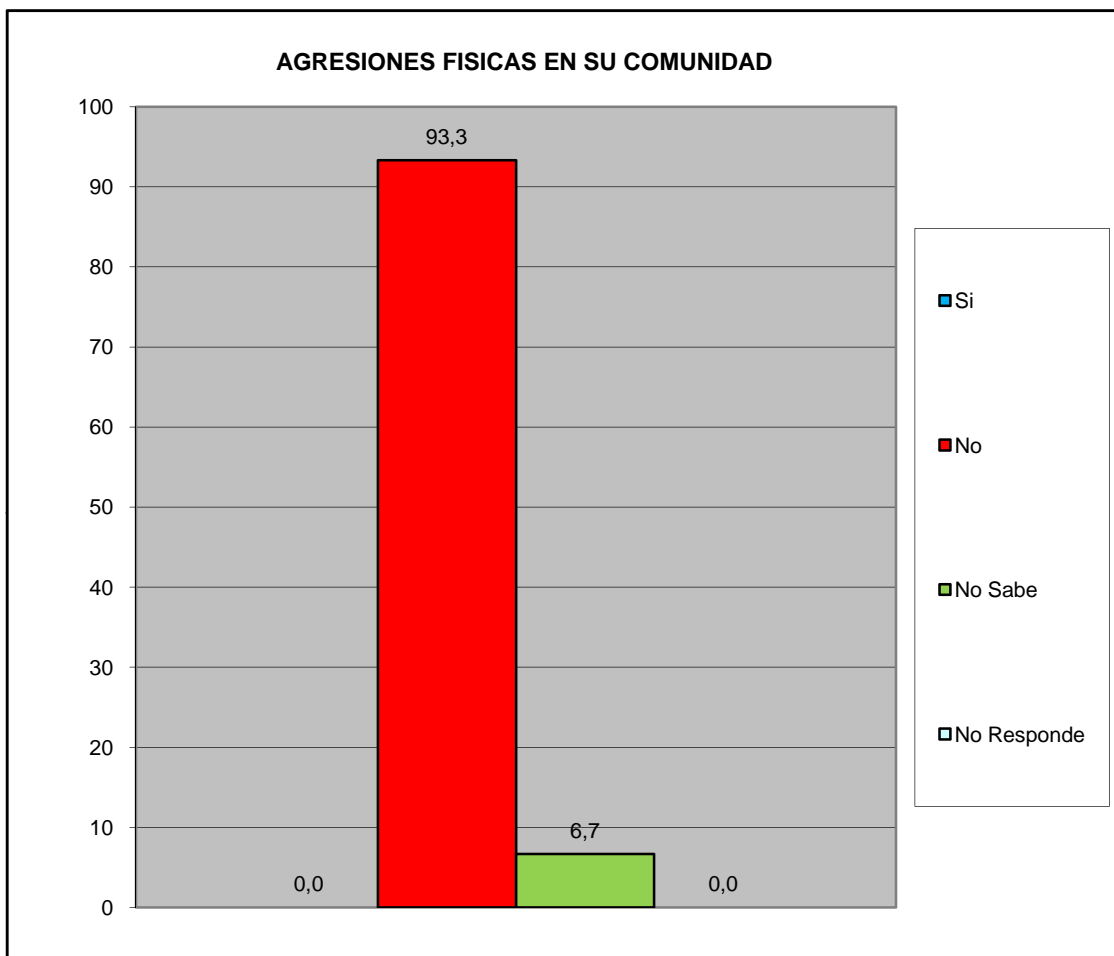

¿Ha solicitado y/o recibido servicio de bomberos y/o ambulancias por parte de la Fundación Cuerpo de Bomberos de San Diego?	fa	%
Si	1	6,7
No	13	86,7
No Sabe	0	0,0
No Responde	1	6,7
TOTAL	15	100

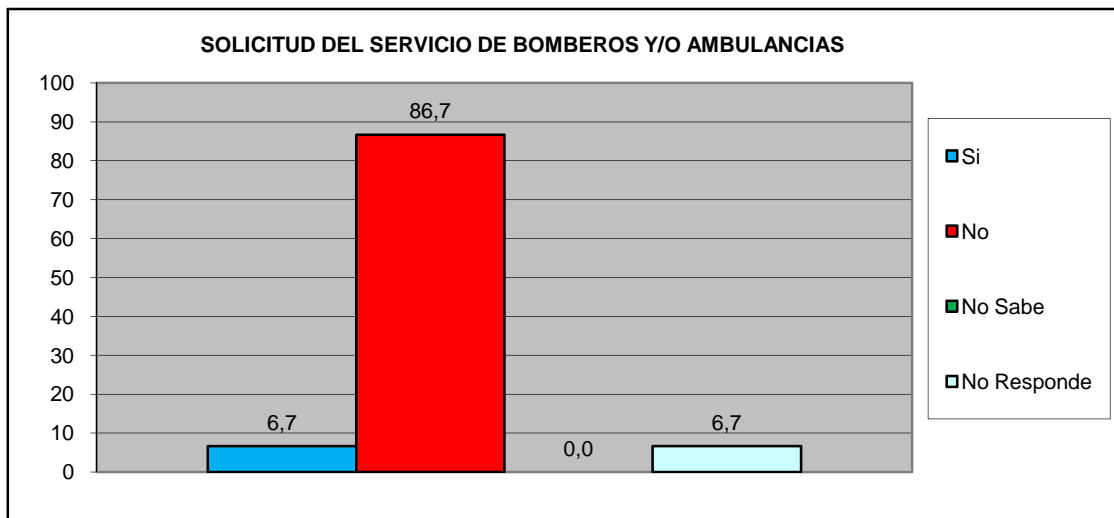

¿En Caso de ser positivo, quedo satisfecho con el servicio recibido por parte de la Fundación Cuerpo de Bomberos de San Diego?	fa	%
Si	1	100,0
No	0	0,0
No Sabe	0	0,0
No Responde	0	0,0
TOTAL	1	100

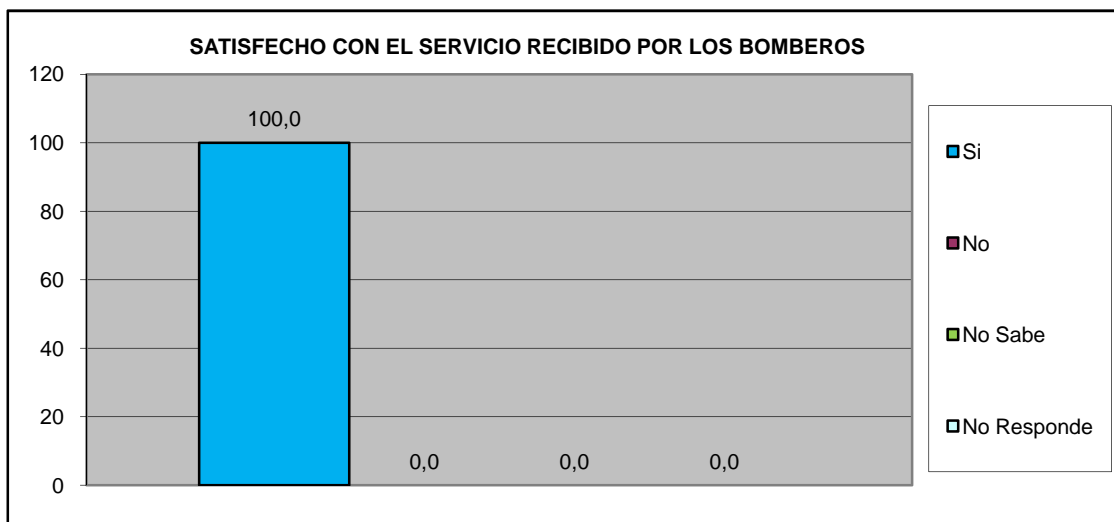

Centro A	Urb. Colinas de San Diego II
-----------------	-------------------------------------

VII.- EDUCACIÓN.

¿Ha tenido dificultades para que algún miembro de su hogar pueda tener acceso al sistema educativo? (indique el más importante).	fa	%
No tiene documentos de identificación	0	0,0
Los centros educativos están lejos de la vivienda que ocupan	0	0,0
Por discriminaciones raciales, sexuales, religiosos.	0	0,0
Resulta costoso cubrir los gastos para los implementos educativos (útiles y uniformes)	0	0,0
La matrícula que cobran es cara	0	0,0
Problemas de aprendizaje (retardo mental, problemas motrices, etc.)	0	0,0
Insuficiencia de centros Educativos	2	13,3
No tienen problemas en tener acceso al sistema educativo	13	86,7
TOTAL	15	100

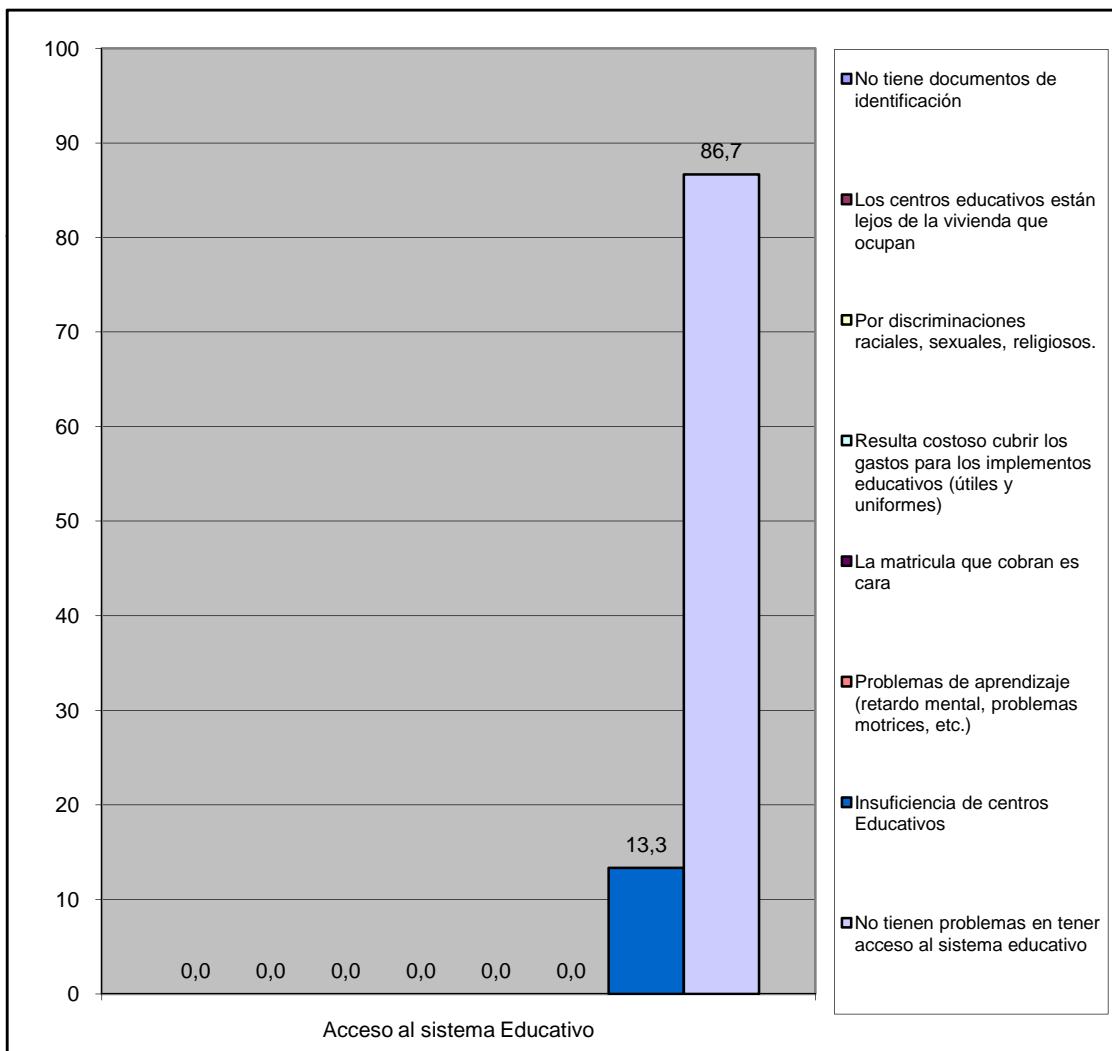

Centro A	Urb. Colinas de San Diego II
----------	------------------------------

VIII.- CAPACIDAD DE ACCESO DEL HOGAR A LOS SERVICIOS DE SALUD.

		fa	%
¿Alguna vez usted o algún miembro de su hogar ha dejado de comprar medicinas prescritas debido a su costo?	Si	6	40,0
	No	9	60,0
TOTAL		15	100

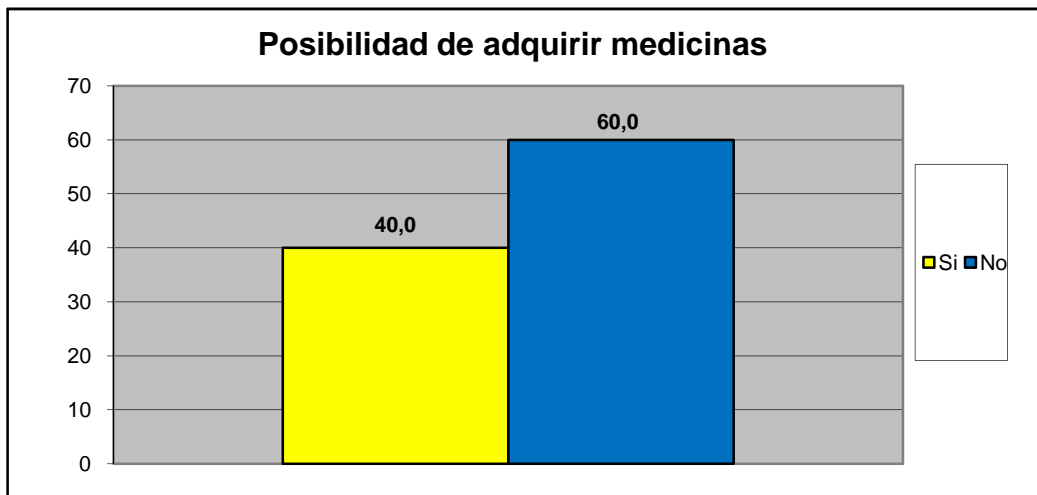

		fa	%
¿Presenta Ud o algun miembro de su familia dificultad para acceder a los servicios de salud?	Si	3	20,0
	No	12	80,0
TOTAL		15	100

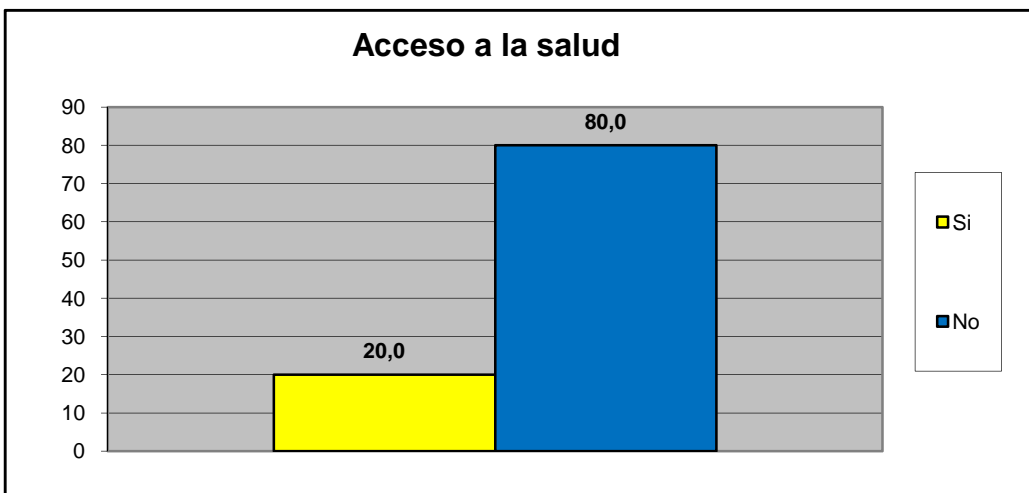

Centro A	Urb. Colinas de San Diego II
----------	------------------------------

Principal causa para no acceder al Servicio de Salud	fa	%
Nos queda lejos de nuestra casa	0	0,0
No nos atienden el mismo día	0	0,0
Son muy costosos los tratamientos médicos	1	50,0
son muy costosas las consultas medicas	0	0,0
el trato que recibimos no es el adecuado	0	0,0
Los horarios de atención al publico son reducidos	0	0,0
Otra	0	0,0
No sabe	0	0,0
No Responde	1	50,0
TOTAL.	2	100

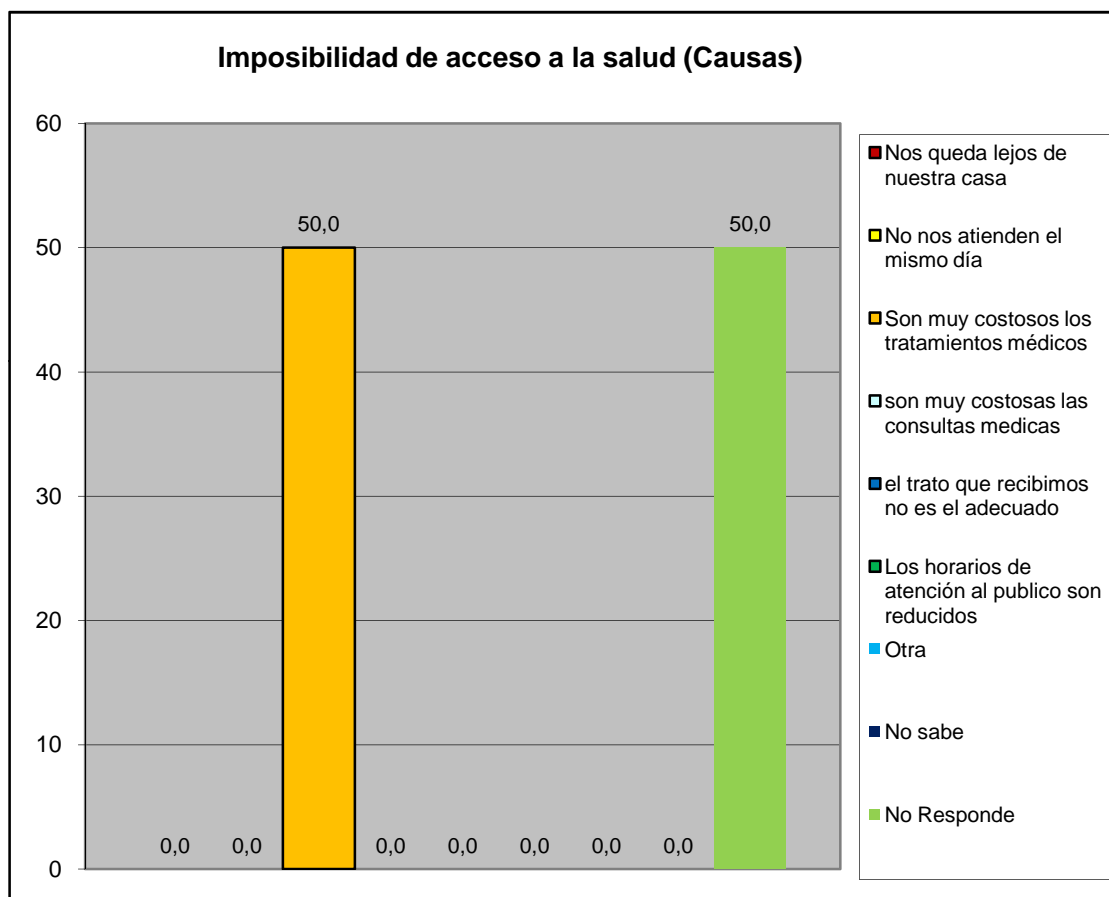

Centro A	Urb. Colinas de San Diego II
----------	------------------------------

Cuando usted o algún miembro de su grupo familiar presentan algún quebranto de salud, ¿Qué hace generalmente?	fa	%
No hace nada	0	0,0
Se automedican	2	10,5
Llaman a un medico/enfermero	1	5,3
Llaman a un familiar	0	0,0
Acuden al hospital Dr. Jose Gregorio Hernandez "hospitalito".	6	31,6
Lo llevan a algún centro de salud privada	9	47,4
Va a un modulo barrio adentro	1	5,3
Llama a un servicio de asistencia medica privada a domicilio (EMI, Prosalud u otro).	0	0,0
No sabe	0	0,0
No responde	0	0,0
TOTAL.	19	100

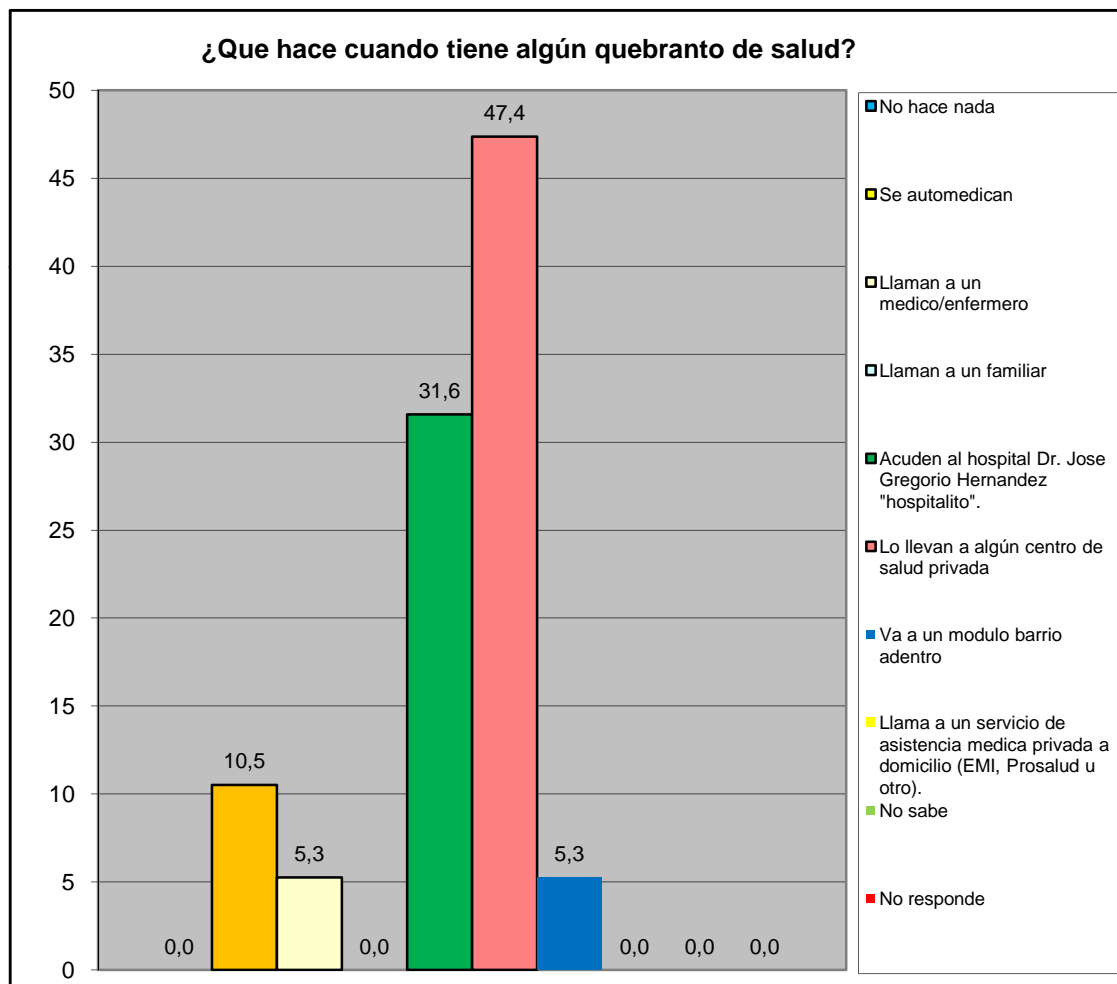

Centro A	Urb. Colinas de San Diego II
----------	------------------------------

¿En los últimos 3 meses acudió usted al centro de salud más cercano?	fa	%
Para una emergencia	5	33,3
Para una consulta	1	6,7
Ambos	0	0,0
Nunca	4	26,7
No responde	5	33,3
Total	15	100

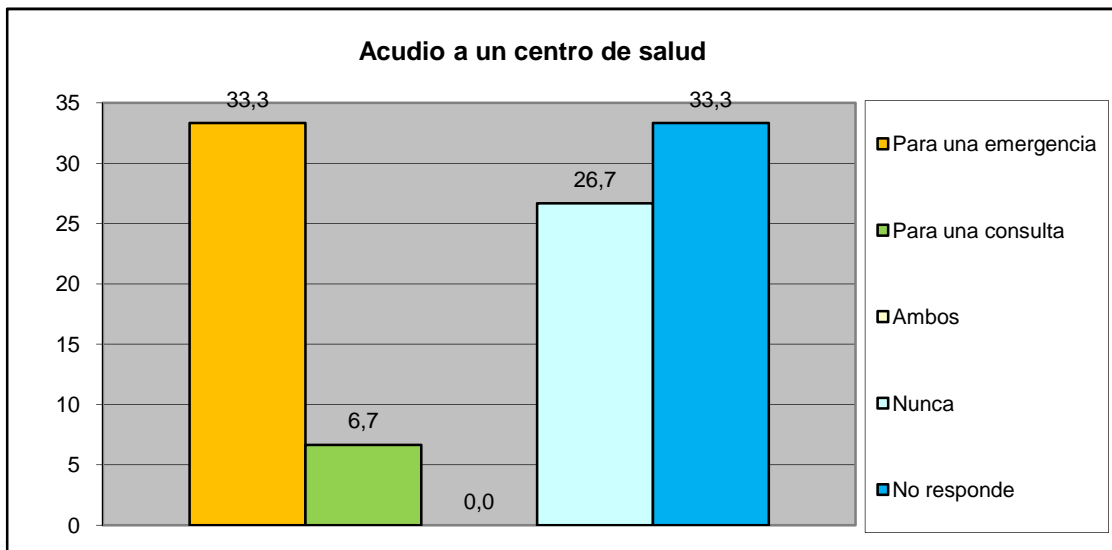

¿Cómo fue la atención que recibió?	fa	%
Lo atendieron y había los suministros médicos	4	57,1
Lo atendieron y no había los suministros médicos	1	14,3
Lo atendieron con demora	1	14,3
No fue atendido	0	0,0
No responde	1	14,3
Total	7	100

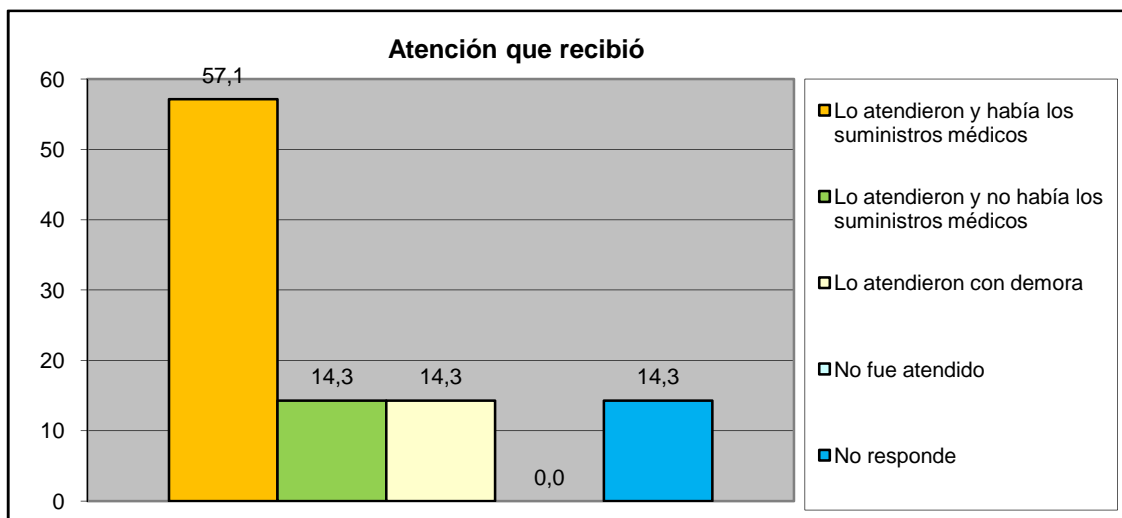

Centro A	Urb. Colinas de San Diego II
-----------------	-------------------------------------

IX.- EVALUACIÓN DE LA GESTIÓN MUNICIPAL

¿Asistió Usted a los carnavales turísticos de San Diego?	fa	%
Si	12	80,0
No	3	20,0
TOTAL	15	100

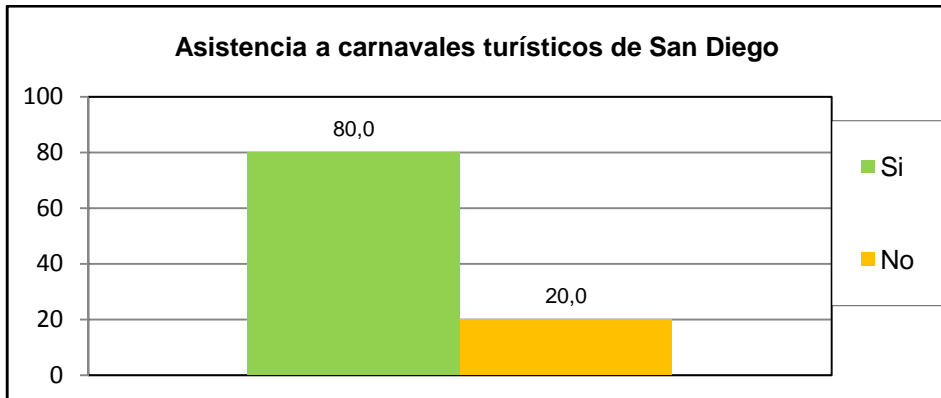

¿Cuál es la percepción que Usted tiene de los Carnavales turísticos de san diego?	fa	%
Excelente	5	33,3
Buena	6	40,0
Regular	4	26,7
Mala	0	0,0
Pésima	0	0,0
No opina	0	0,0
TOTAL	15	100

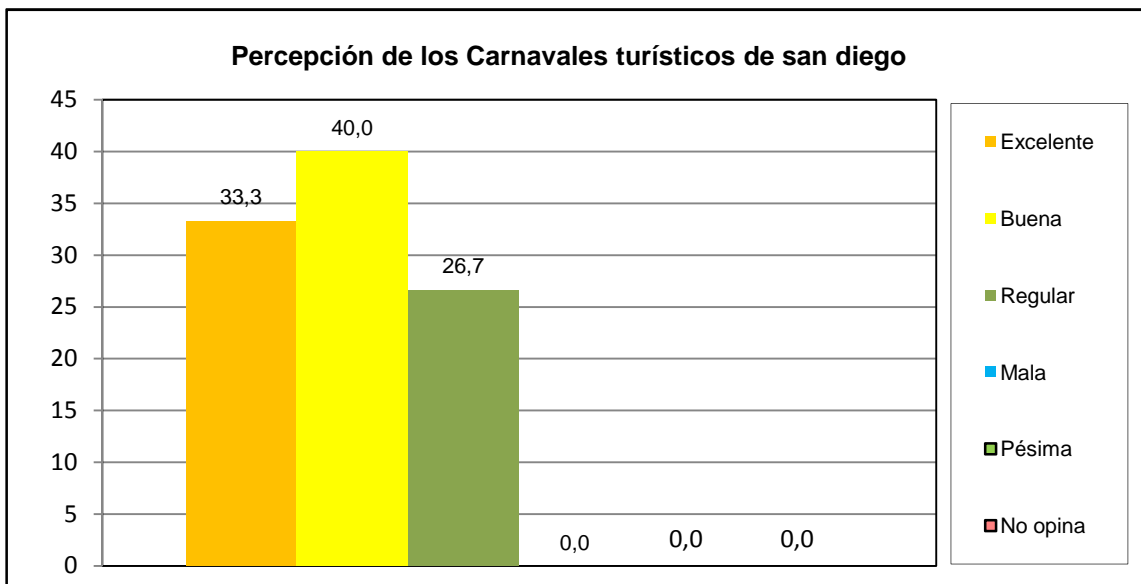

Centro A	Urb. Colinas de San Diego II
-----------------	-------------------------------------

¿Asistió Usted a la Feria Navideña (BAZAR) de San Diego?	fa	%
Si	13	86,7
No	2	13,3
TOTAL	15	100

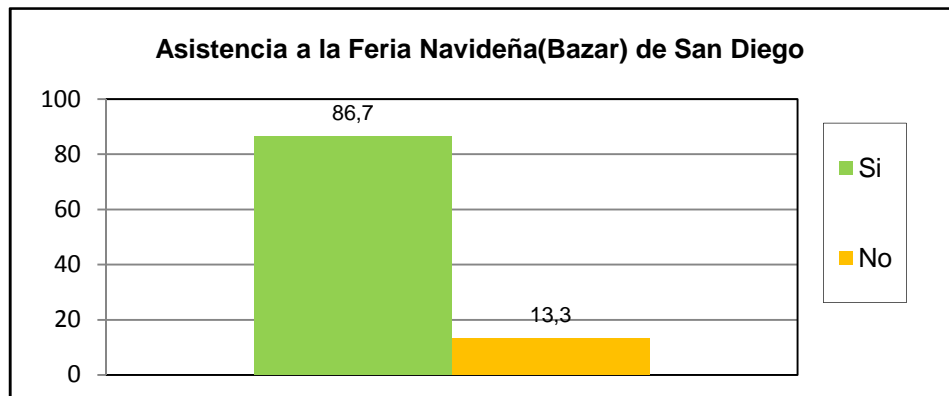

¿Cuál es la percepción que Usted tiene de la Feria Navideña (BAZAR) de San Diego?	fa	%
Excelente	8	53,3
Buena	5	33,3
Regular	1	6,7
Mala	0	0,0
Pésima	0	0,0
No opina	1	6,7
TOTAL	15	100

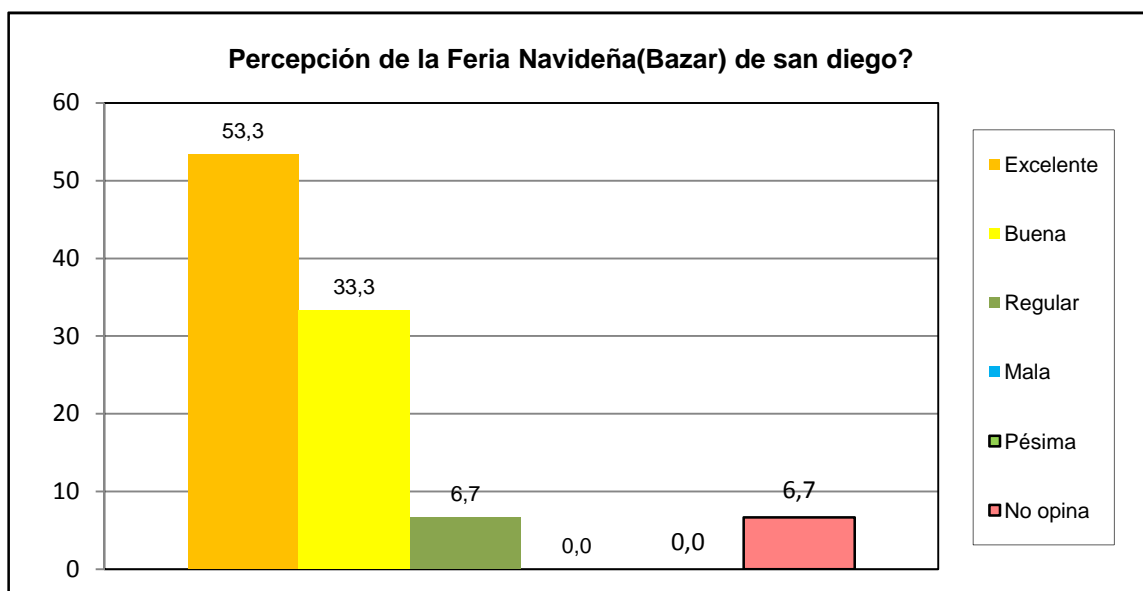

Centro A	Urb. Colinas de San Diego II
-----------------	-------------------------------------

¿Posee su inmueble el carnet de servicios municipales?	fa	%
Si	8	53,3
No	5	33,3
No sabe	2	13,3
No Responde	0	0,0
TOTAL	15	100

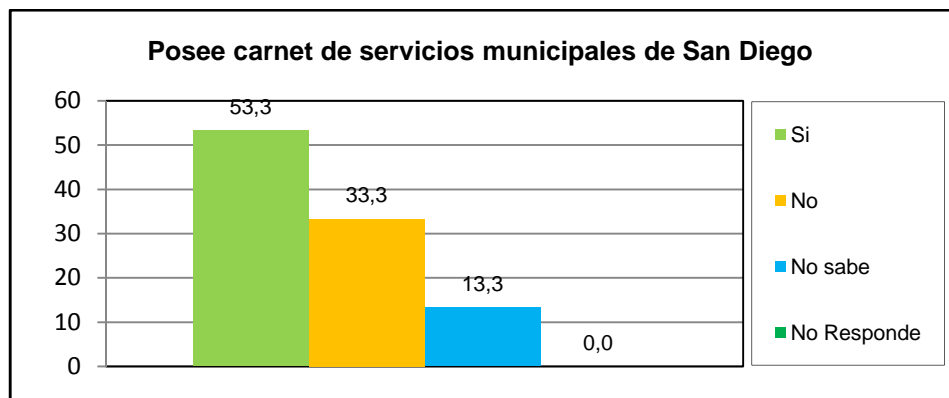

¿Cuál es la percepción de la planta embotelladora de Agua Potable y de los puntos de distribución de San Diego?	fa	%
Excelente	5	33,3
Buena	5	33,3
Regular	0	0,0
Mala	0	0,0
Pésima	0	0,0
No opina	5	33,3
TOTAL	15	100

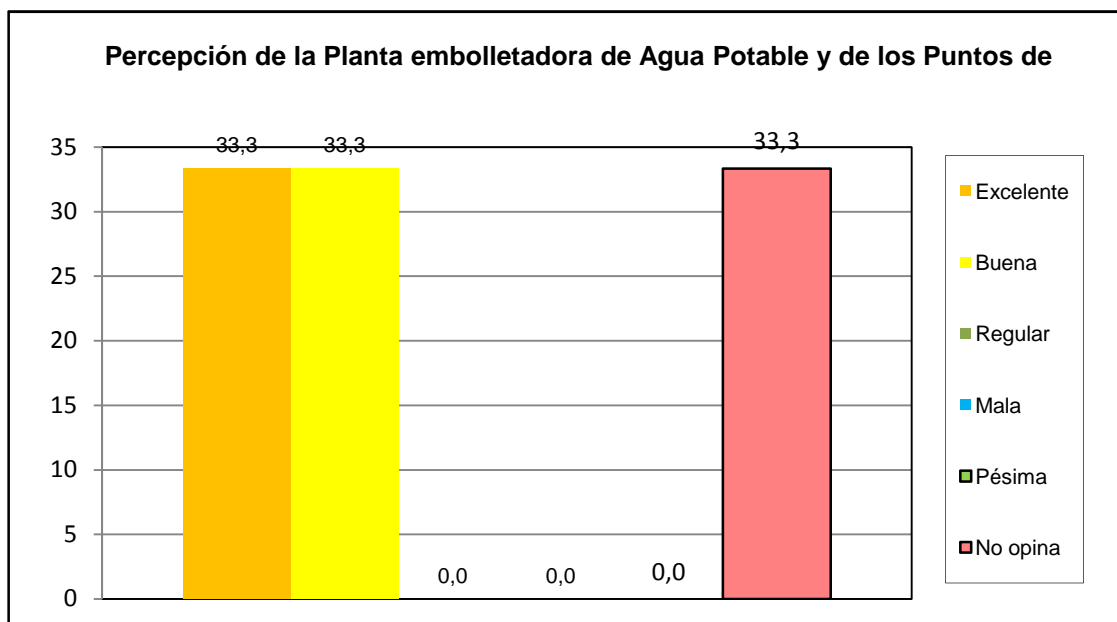

Centro A	Urb. Colinas de San Diego II
-----------------	-------------------------------------

¿Como evalua usted la gestion municipal?	fa	%
Excelente	5	33,3
Buena	10	66,7
Regular	0	0,0
Mala	0	0,0
Pésima	0	0,0
No opina	0	0,0
TOTAL	15	100

