



República Bolivariana de Venezuela
Estado Carabobo
Sala Técnica del Consejo Local de Planificación Pública
del Municipio San Diego

Indice de Bienestar Humano Municipal de San Diego 2014.

DECODIFICACIÓN DE RESULTADOS DEL INSTRUMENTO

I.- DATOS DE LOCALIZACIÓN DE LA VIVIENDA.

Sector	Nombre de Residencia o urbanismo
Centro A	Urb. La Esmeralda, Urb. Lomas y Altos de la Esmeralda

II.- SITUACIÓN SOCIOECONÓMICA.

Características de la Vivienda	fa	%
Mansión.	0	0,0
Quinta o Casa quinta.	9	6,9
Townhouse.	0	0,0
Casa.	121	93,1
Apartamento.	0	0,0
Penthouse.	0	0,0
Apartamento en casa (anexo).	0	0,0
Casa de Vecindad o Pensión.	0	0,0
Rancho.	0	0,0
Otra Clase de Vivienda.	0	0,0
TOTAL	130	100

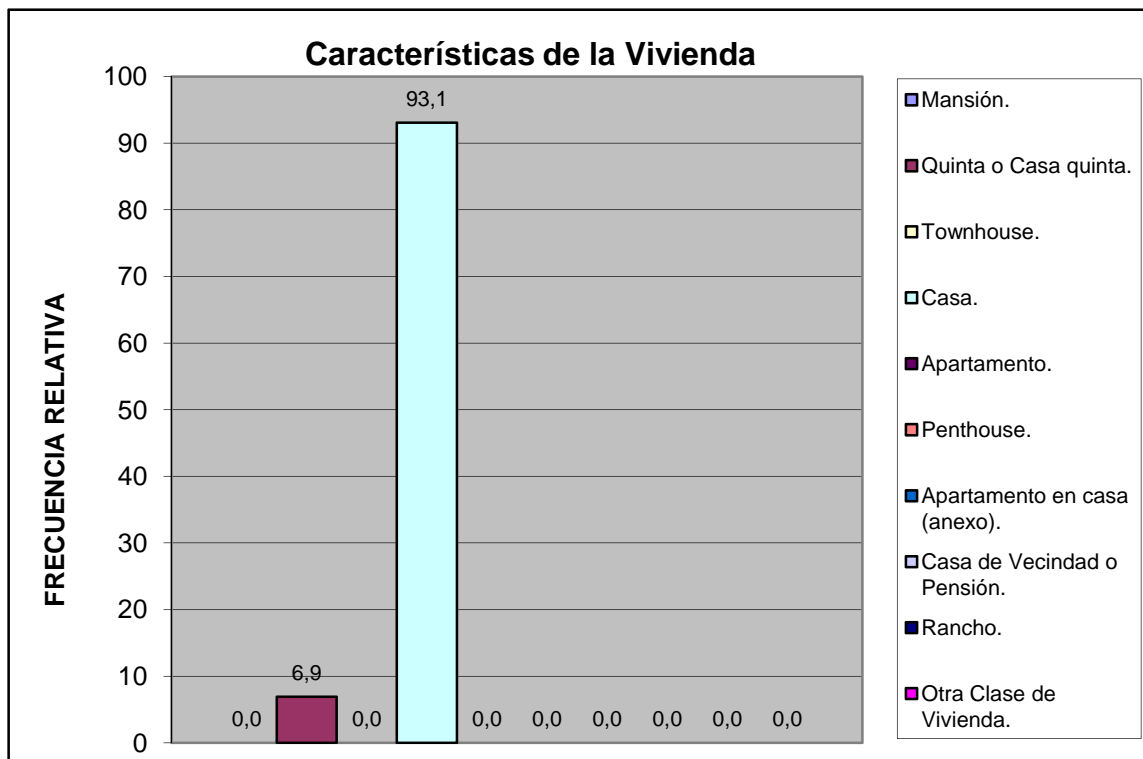

Centro A	Urb. La Esmeralda, Urb. Lomas y Altos de la Esmeralda
----------	---

Material de Construcción Predominante en Paredes	fa	%
Bloque o ladrillo frisado	130	100,0
Bloque o ladrillo sin frisar	0	0,0
Concreto	0	0,0
Madera aserrada/formica/fibra de vidrio o similares	0	0,0
Adobe/tapia/baharaque	0	0,0
Caña/palma/tabla/carton piedra/similares	0	0,0
TOTAL	130	100



Material de Construcción Predominante en Pisos	fa	%
Mosaico/granito/vinil/cerámica/ladrillo	124	95,4
Terracota/parquet/alfombra y similares	5	3,8
Cemento Pulido	1	0,8
Cemento rustico	0	0,0
Tierra	0	0,0
Tablas/tablonos y similares	0	0,0
TOTAL	130	100

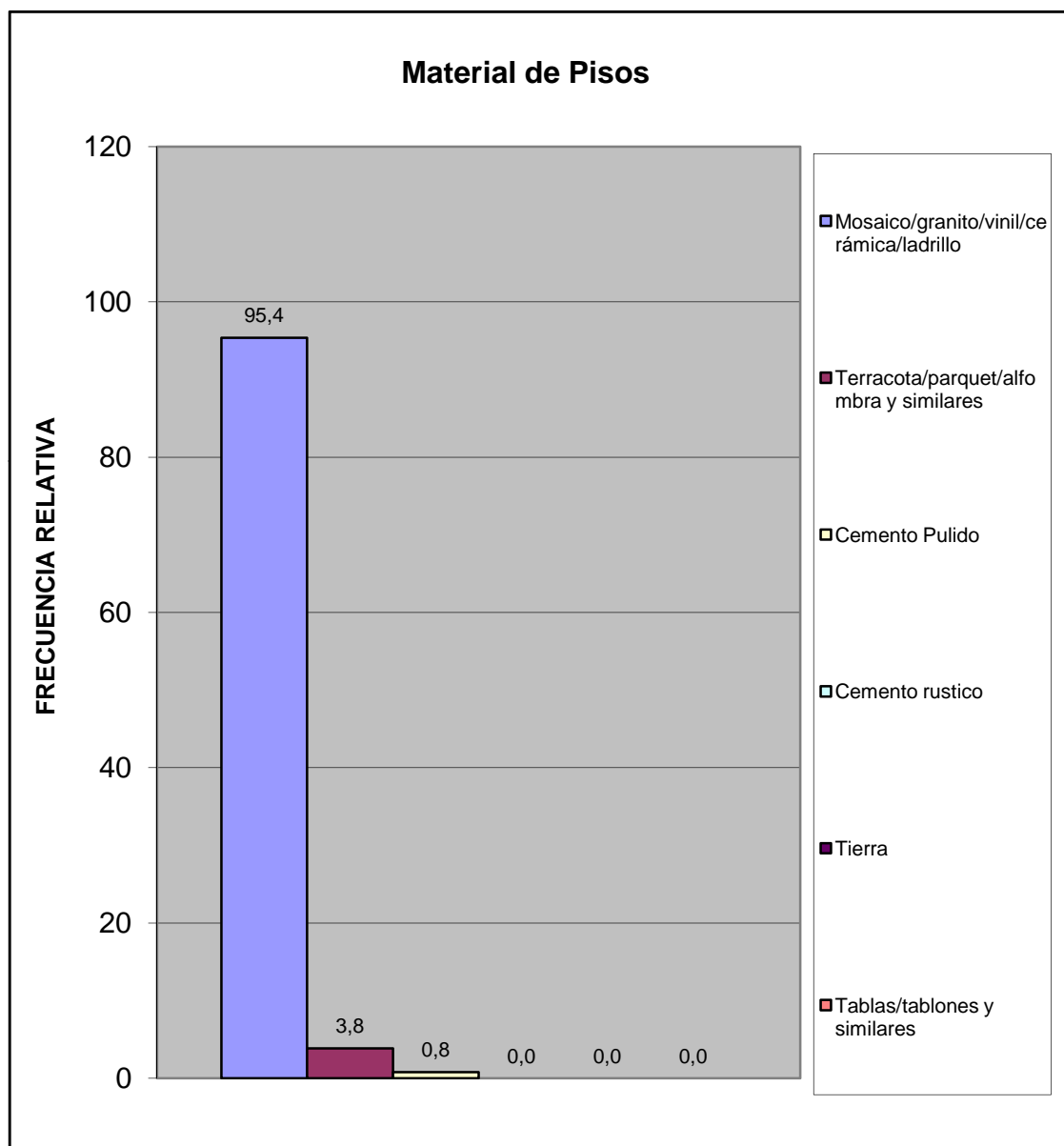

Material de Construcción Predominante en Techos	fa	%
Concreto Armado	115	88,5
Ladrillo-concreto	15	11,5
Fibra sintetica	0	0,0
Asbesto y similares	0	0,0
Laminas metalicas (Zinc y similares)	0	0,0
Tablas/tablonos y similares	0	0,0
Caña/palma y similar	0	0,0
TOTAL	130	100

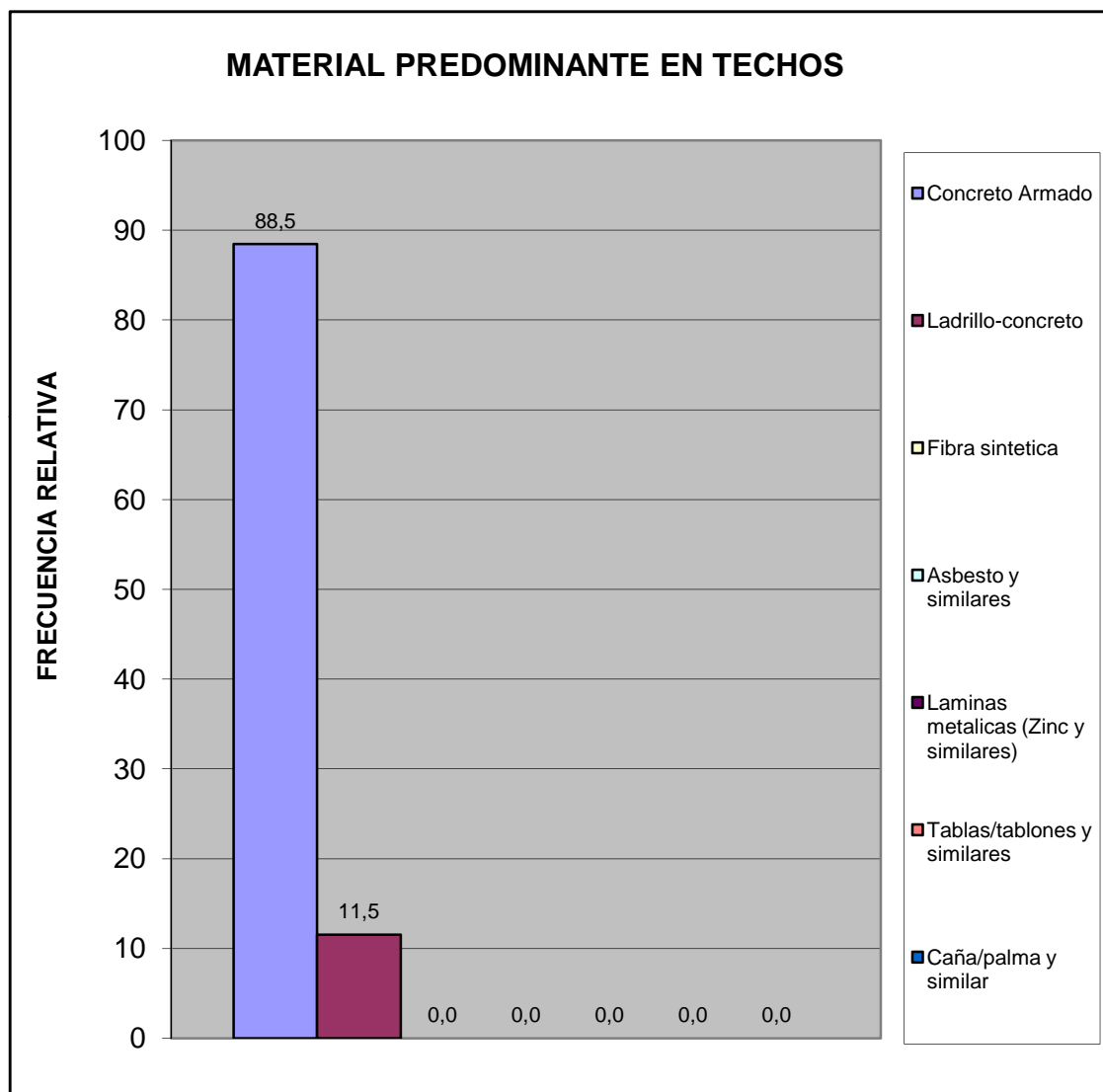

Hacinamiento Detectado	fa	%
Hogar Hacinado	0	0,0
Hogar No Hacinado	130	100,0
Total	130	100



Ingreso Familiar	fa	%
Menos de Bs. 4025	1	0,9
Entre Bs. 4025 - 8050	19	17,1
Entre Bs. 8050 - 12.075	32	28,8
Entre Bs. 12.075 - 16.000	19	17,1
Entre Bs. 16.000 - 20.000	22	19,8
Mas de Bs. 20.000	18	16,2
TOTAL	111	100

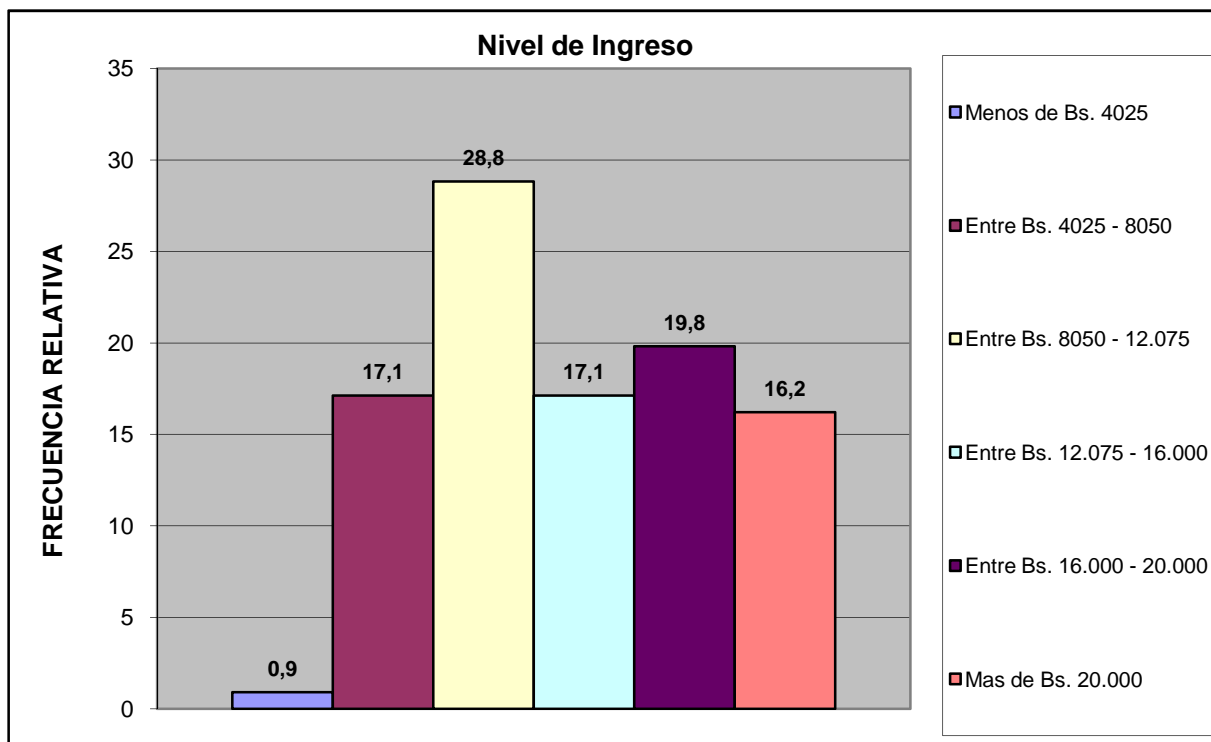

Centro A	Urb. La Esmeralda, Urb. Lomas y Altos de la Esmeralda
-----------------	--

Criterio Linea de la Pobreza	fa	%
Hogar Pobre Extremo. Si ICANP < 1	1	0,9
Hogar Pobre Relativo. Si 1 ICAPC < 2	19	17,1
Hogar No Pobre. Si ICAPC > 2	91	82,0
Total	111	100

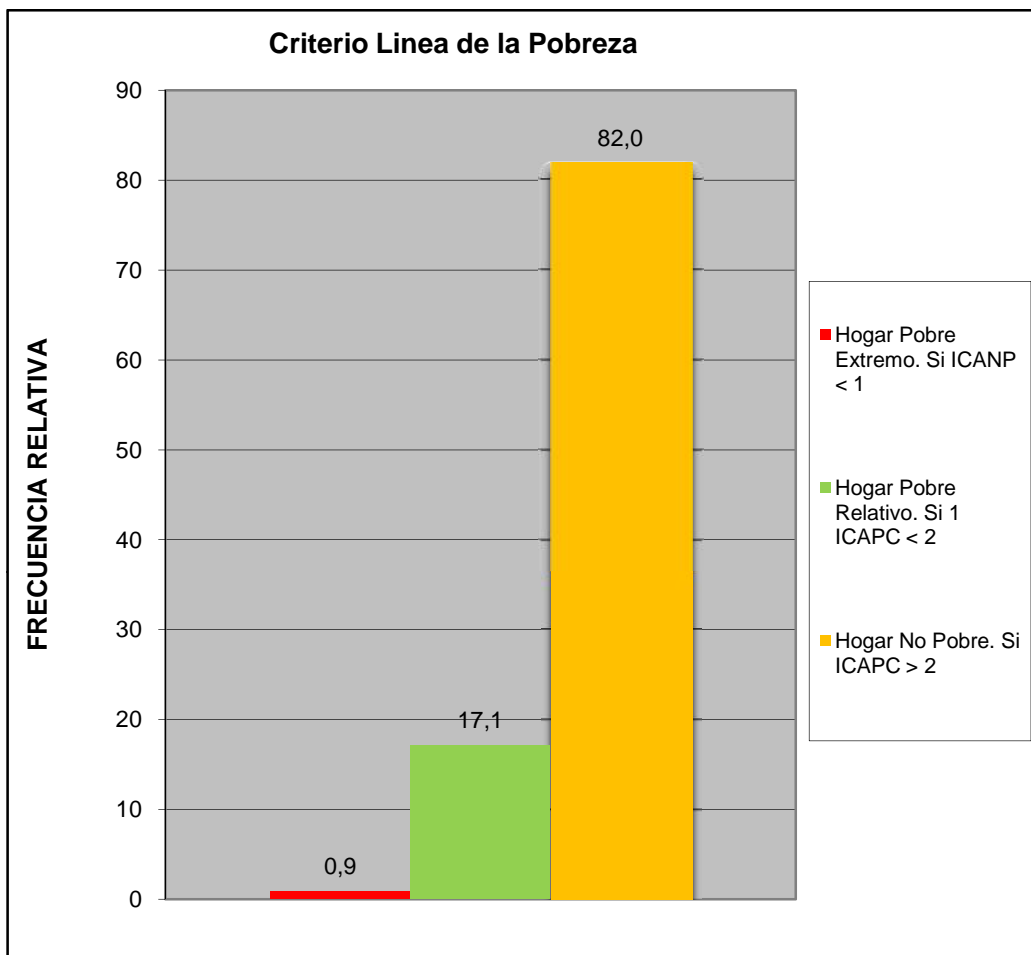

Centro A	Urb. La Esmeralda, Urb. Lomas y Altos de la Esmeralda
----------	---

Cual es el nivel academico de los miembros de la familia que trabajan en el hogar:	fa	%
Primaria	2	1,6
Secundaria Inconclusa	1	0,8
Bachiller	21	16,4
Técnico Medio	4	3,1
Técnico Superior Universitario	27	21,1
Universitario	67	52,3
Universitario con postgrado	6	4,7
Otro	0	0,0
TOTAL	128	100

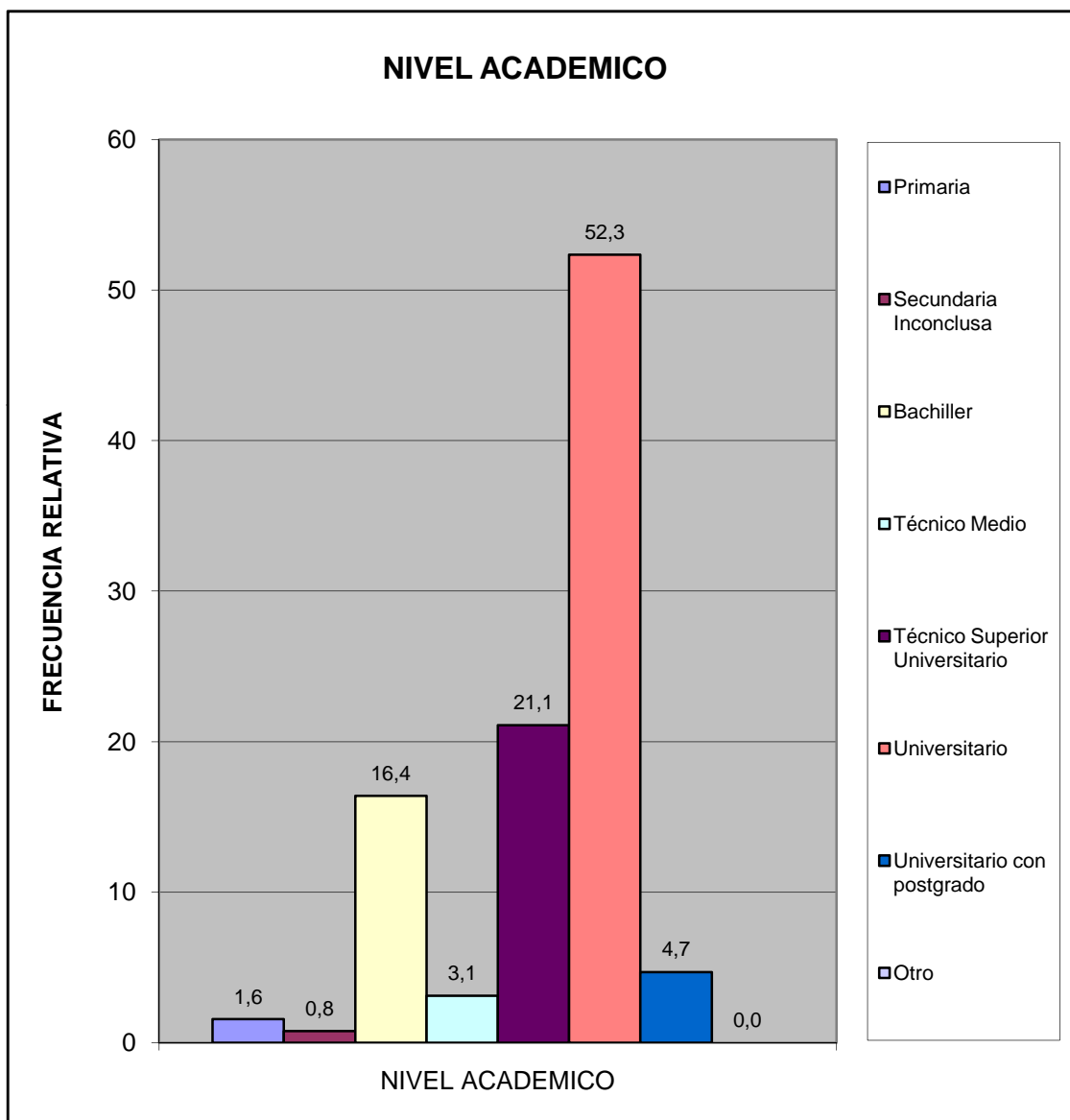

Centro A	Urb. La Esmeralda, Urb. Lomas y Altos de la Esmeralda
----------	---

¿Cuales cree que son los principales problemas de su comunidad, por orden de prioridad del 1 mayor importancia al 8 menor importancia relativa?	fa	%
Deporte	463	11,7
Educación	529	13,4
Seguridad	810	20,5
Salud	573	14,5
Cultura y Recreación	352	8,9
Infraestructura	329	8,3
Servicios Públicos	720	18,2
Ambiente	184	4,6
TOTAL	3960	100

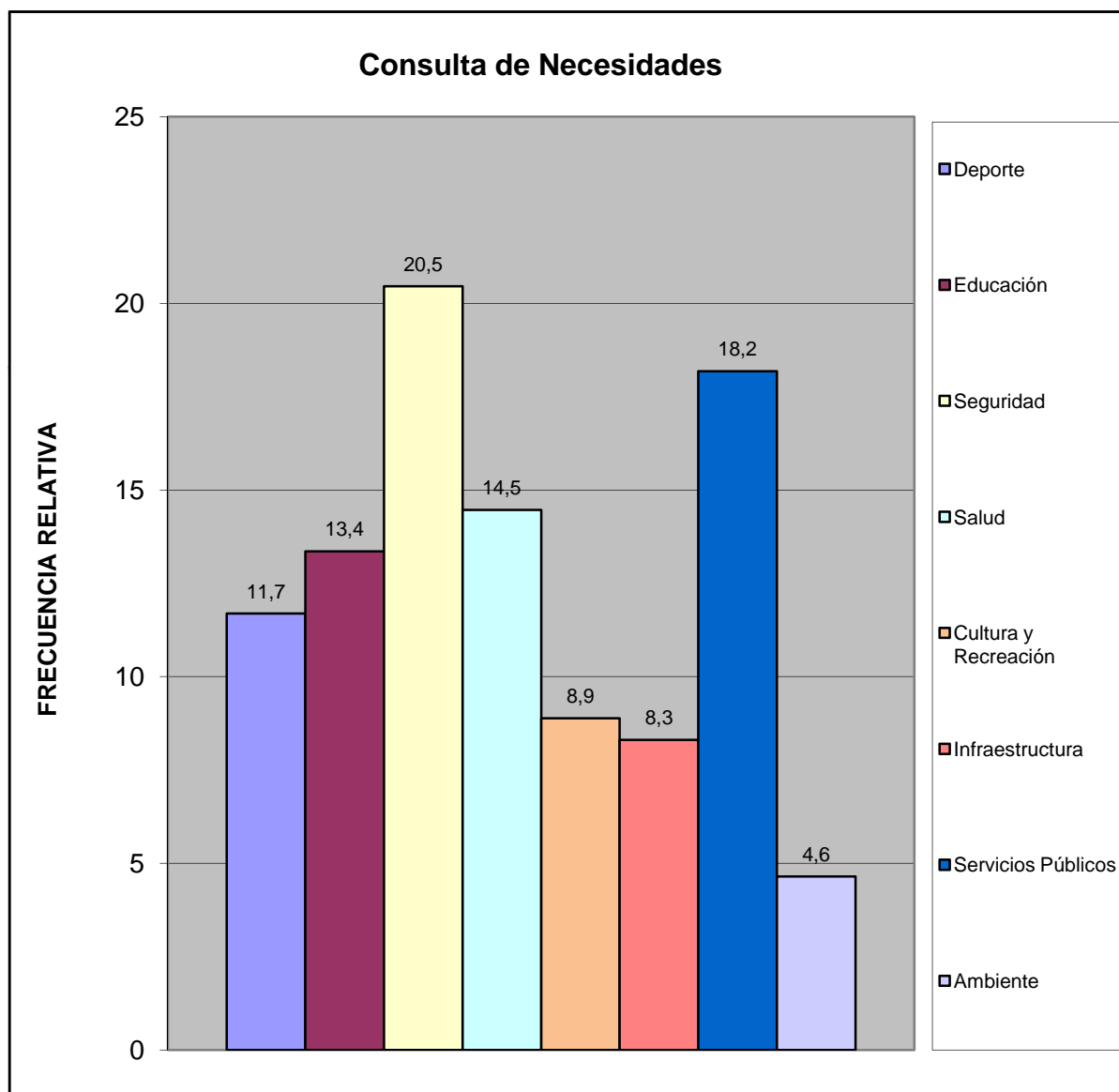

¿Considera usted que la devaluación afecta la calidad de vida de su familia?	fa	%
Si	127	97,7
No	0	0,0
No Sabe	2	1,5
No Responde	1	0,8
TOTAL	130	100

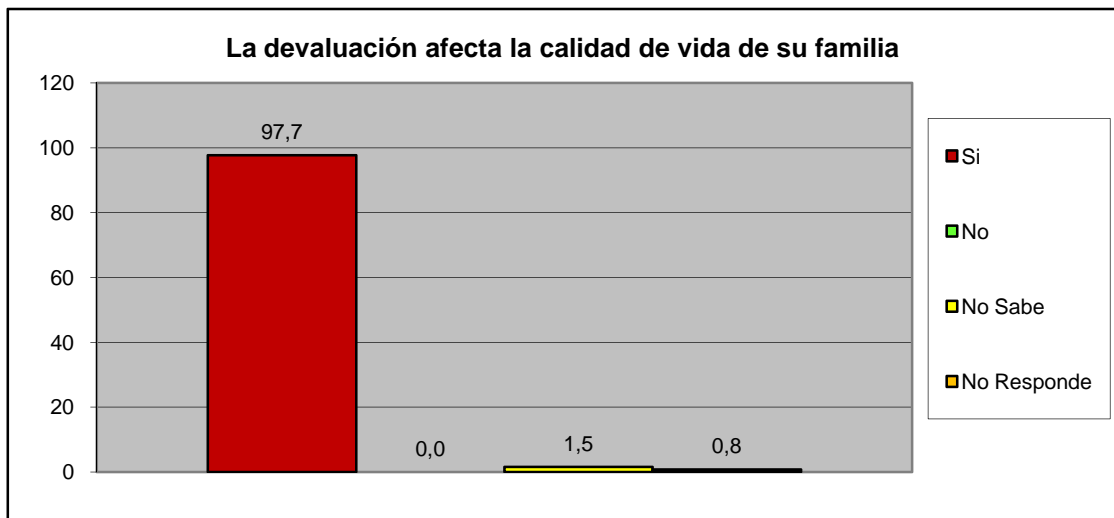

¿Considera usted que la escasez incrementa el costo de la canasta alimentaria?	fa	%
Si	127	97,7
No	0	0,0
No Sabe	1	0,8
No Responde	2	1,5
TOTAL	130	100

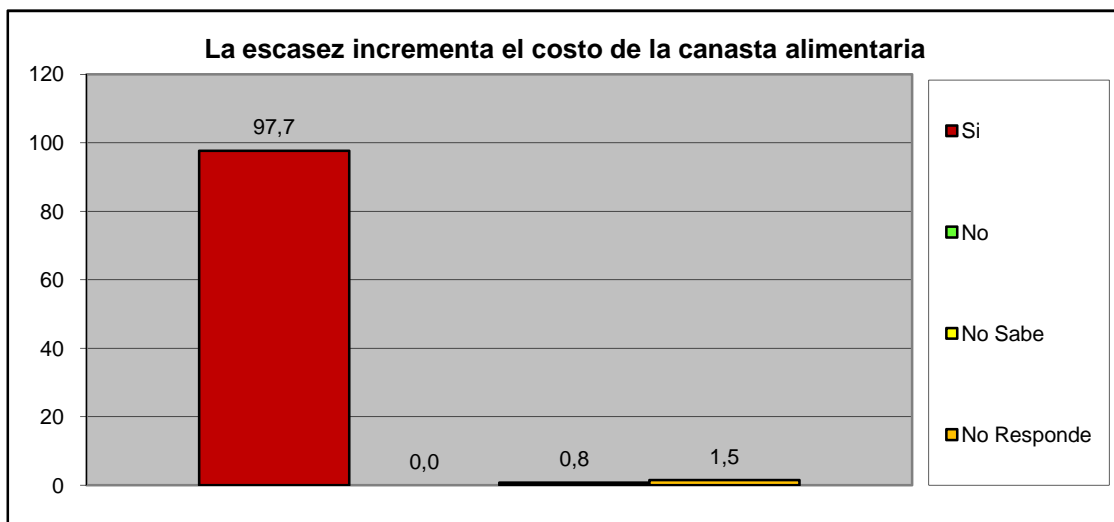

Centro A	Urb. La Esmeralda, Urb. Lomas y Altos de la Esmeralda
-----------------	--

III.- SERVICIOS PÚBLICOS.

A esta Vivienda llega el agua por:	fa	%
Acueducto o tubería	117	90,0
Camión Cisterna	0	0,0
Pila publica o estanque	0	0,0
Pozo con tubería o Bomba	13	10,0
Pozo o manantial protegido	0	0,0
Otro	0	0,0
TOTAL	130	100

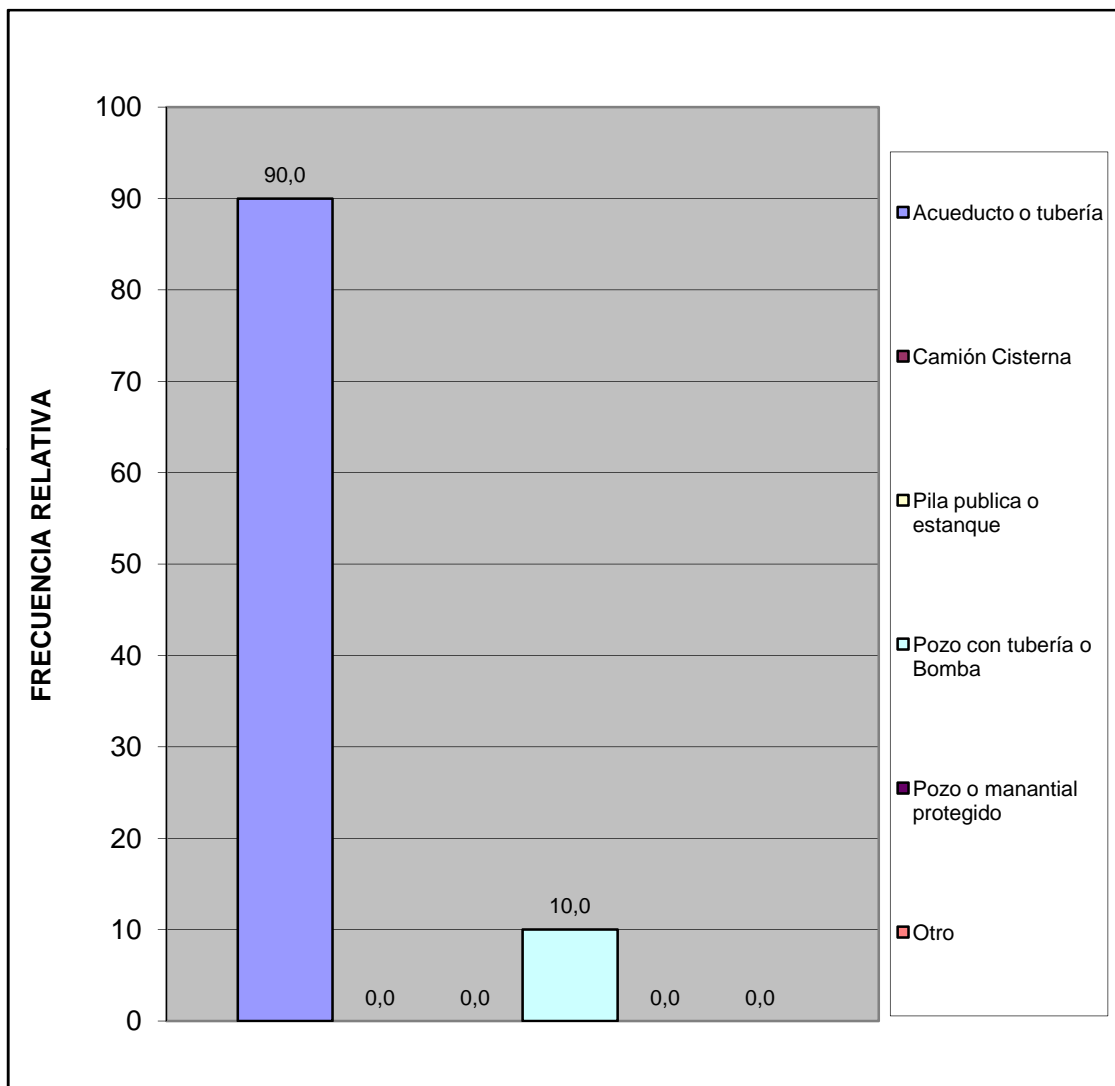

¿En esta vivienda tienen alguno de estos problemas con el suministro de agua?	fa	%
Se interrumpe el servicio Frecuentemente.	53	41,4
La cantidad o presión del agua es muy baja.	16	12,5
El agua es turbia.	13	10,2
Tiene mal olor o mal sabor.	4	3,1
Todas las anteriores.	34	26,6
Otros	8	6,3
TOTAL	128	100

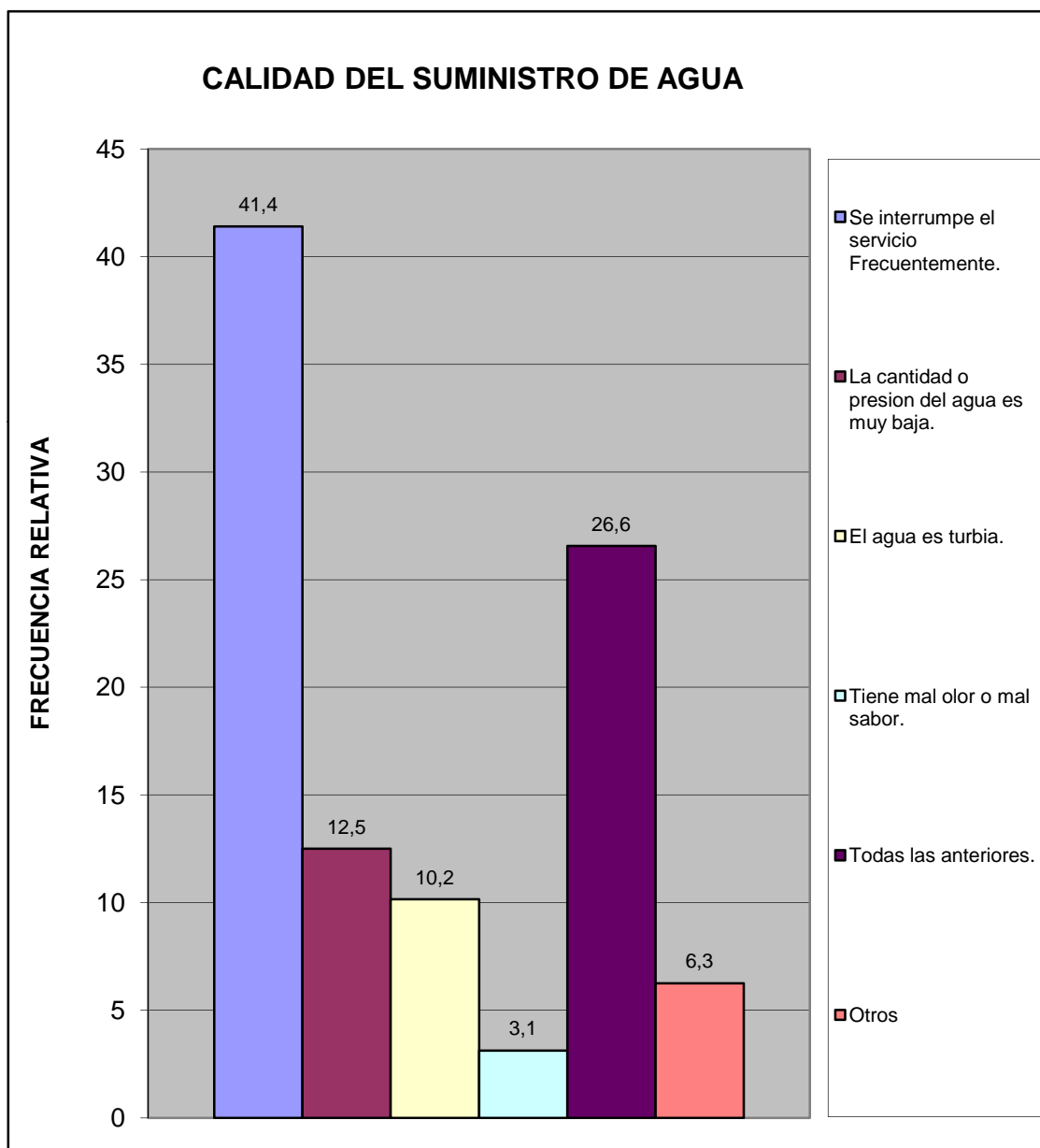

Centro A	Urb. La Esmeralda, Urb. Lomas y Altos de la Esmeralda
----------	---

¿En su vivienda tienen alguno de estos problemas con el suministro eléctrico?	fa	%
Frecuentes altas y bajas de tensión	41	28,3
Se interrumpe frecuentemente el suministro	76	52,4
Cortos circuitos y quema de artefactos electricos	3	2,1
No tiene problemas con el suministro electrico	24	16,6
Otro	1	0,7
TOTAL	145	100

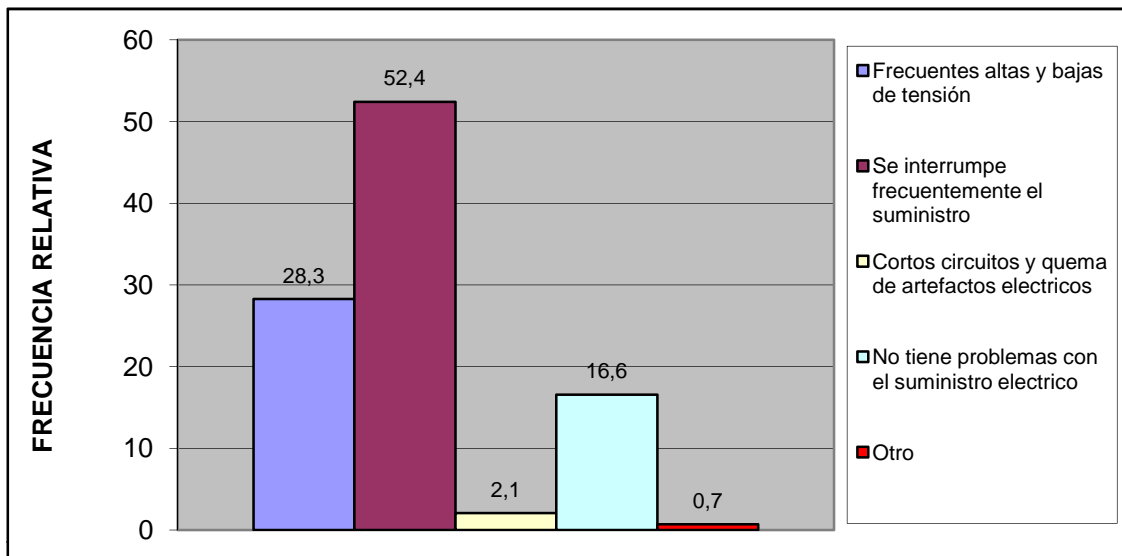

Esta vivienda tiene:	fa	%
Poceta conectada a cloaca	130	100,0
Poceta conectada a pozo séptico	0	0,0
No tiene conexión a pozo séptico o a la cloaca	0	0,0
Excusado de hoyo o letrina	0	0,0
No tiene excusado	0	0,0
TOTAL	130	100

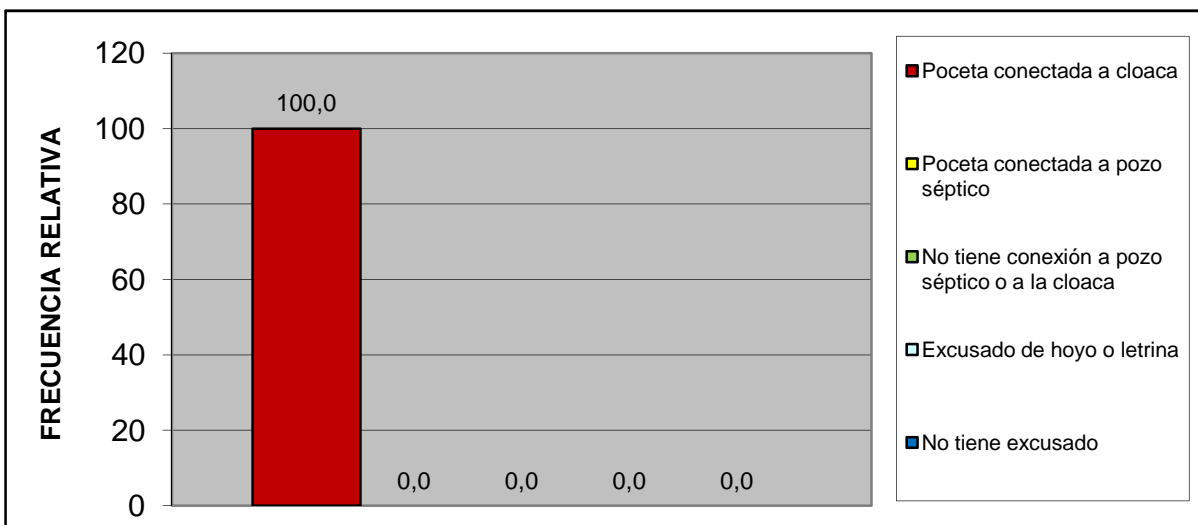

Centro A	Urb. La Esmeralda, Urb. Lomas y Altos de la Esmeralda
----------	---

IV.- ACCESIBILIDAD A SERVICIOS PÚBLICOS.

¿Qué percepción tiene usted acerca de la limpieza del Municipio San Diego?	fa	%
Excelente	55	42,3
Buena	57	43,8
Regular	17	13,1
Mala	0	0,0
Pesima	1	0,8
No opina	0	0,0
TOTAL	130	100

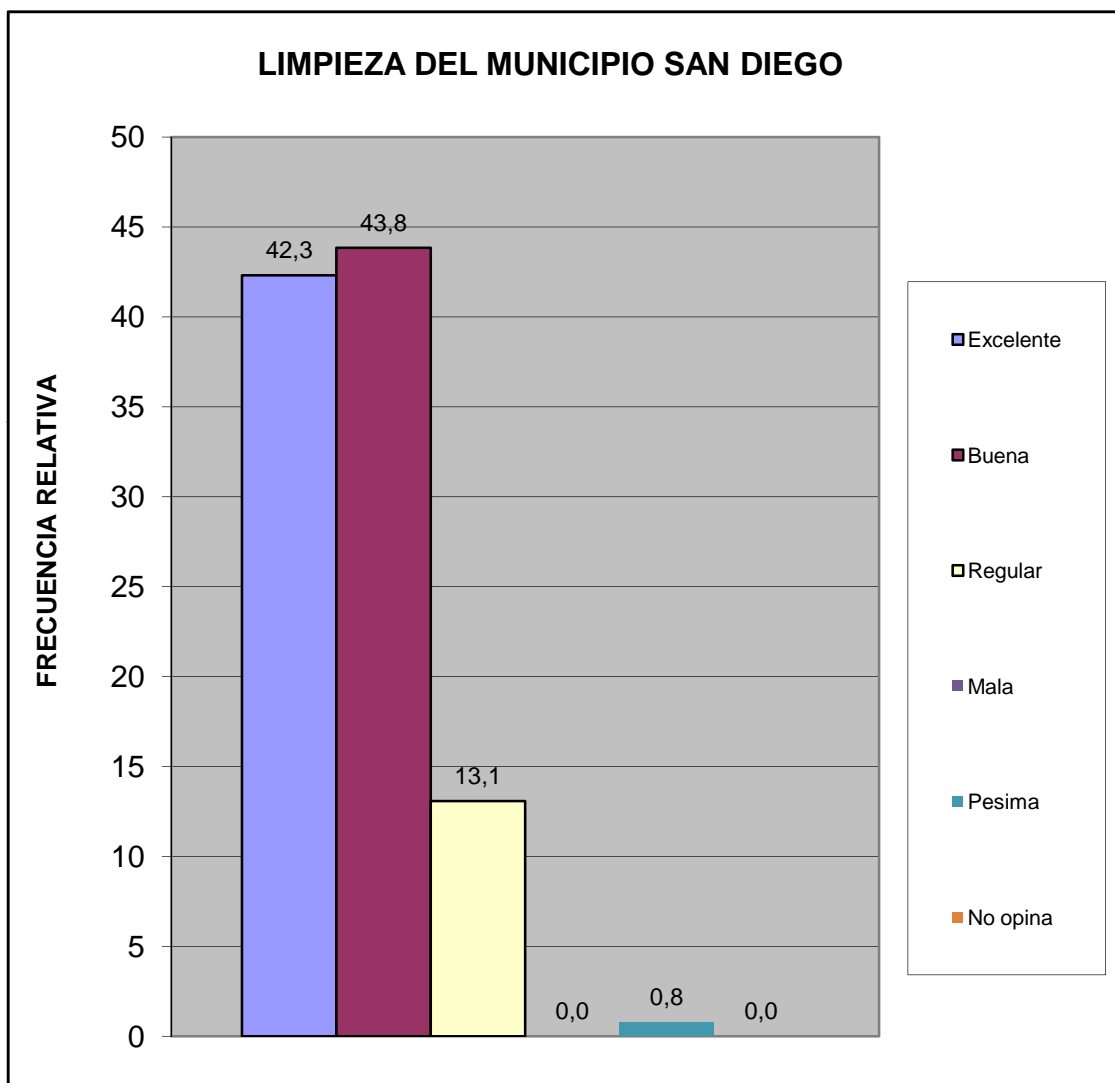

¿Qué percepción tiene usted acerca del mantenimiento de parques, plazas y las áreas de dominio público?	fa	%
Excelente	46	35,4
Buena	68	52,3
Regular	10	7,7
Mala	1	0,8
Pesima	0	0,0
No opina	5	3,8
TOTAL	130	100

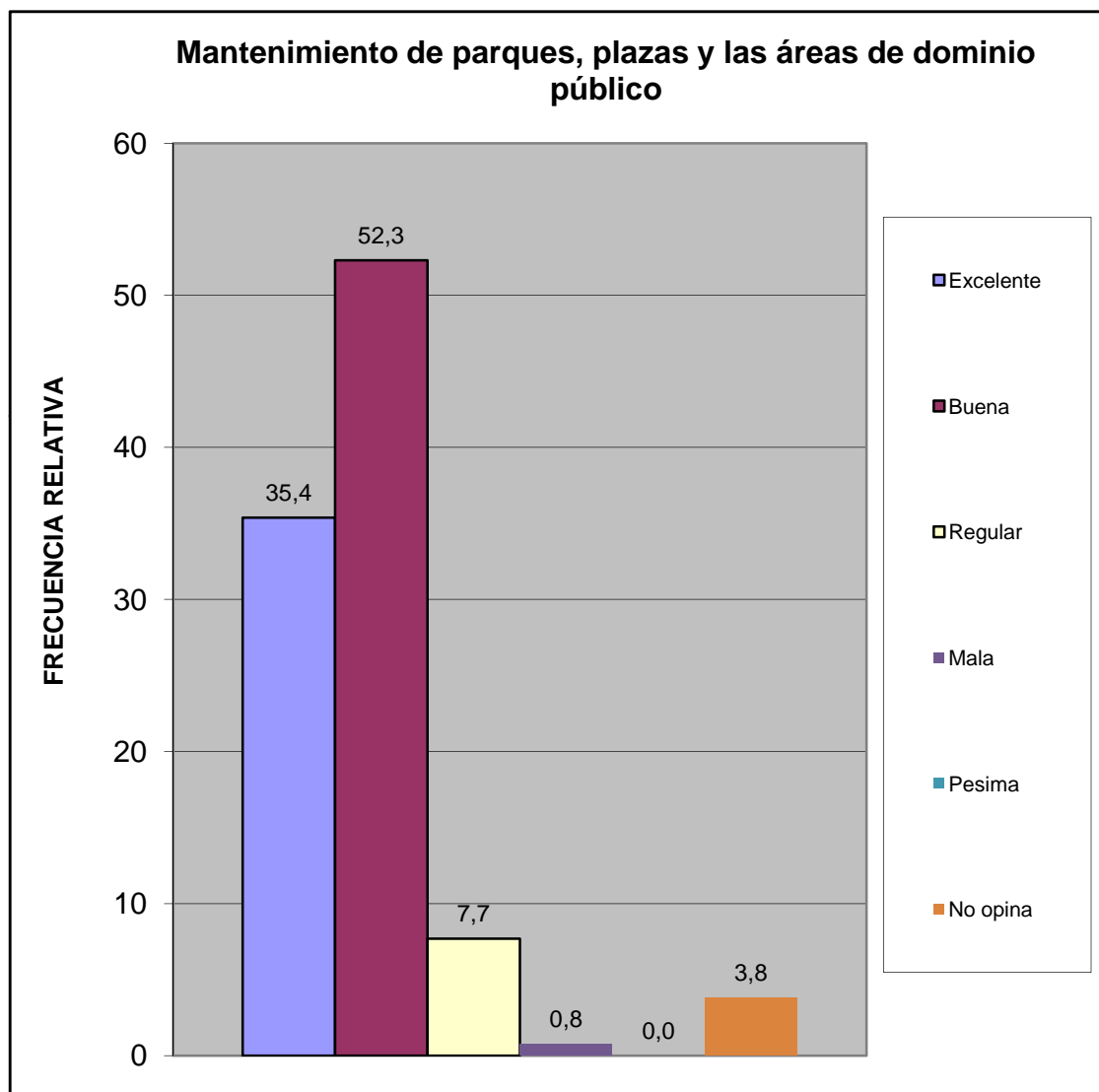

¿En su comunidad tienen alguno de estos problemas con el alumbrado público?	fa	%
Insuficiente numero de postes de luz	33	23,1
Baja intensidad de los bombillos	21	14,7
Postes mal ubicados	9	6,3
Los bombillos no se reponen a tiempo	24	16,8
Los delincuentes rompen los bombillos	5	3,5
Otro	4	2,8
No Tiene Problema con el alumbrado publico	47	32,9
TOTAL	143	100

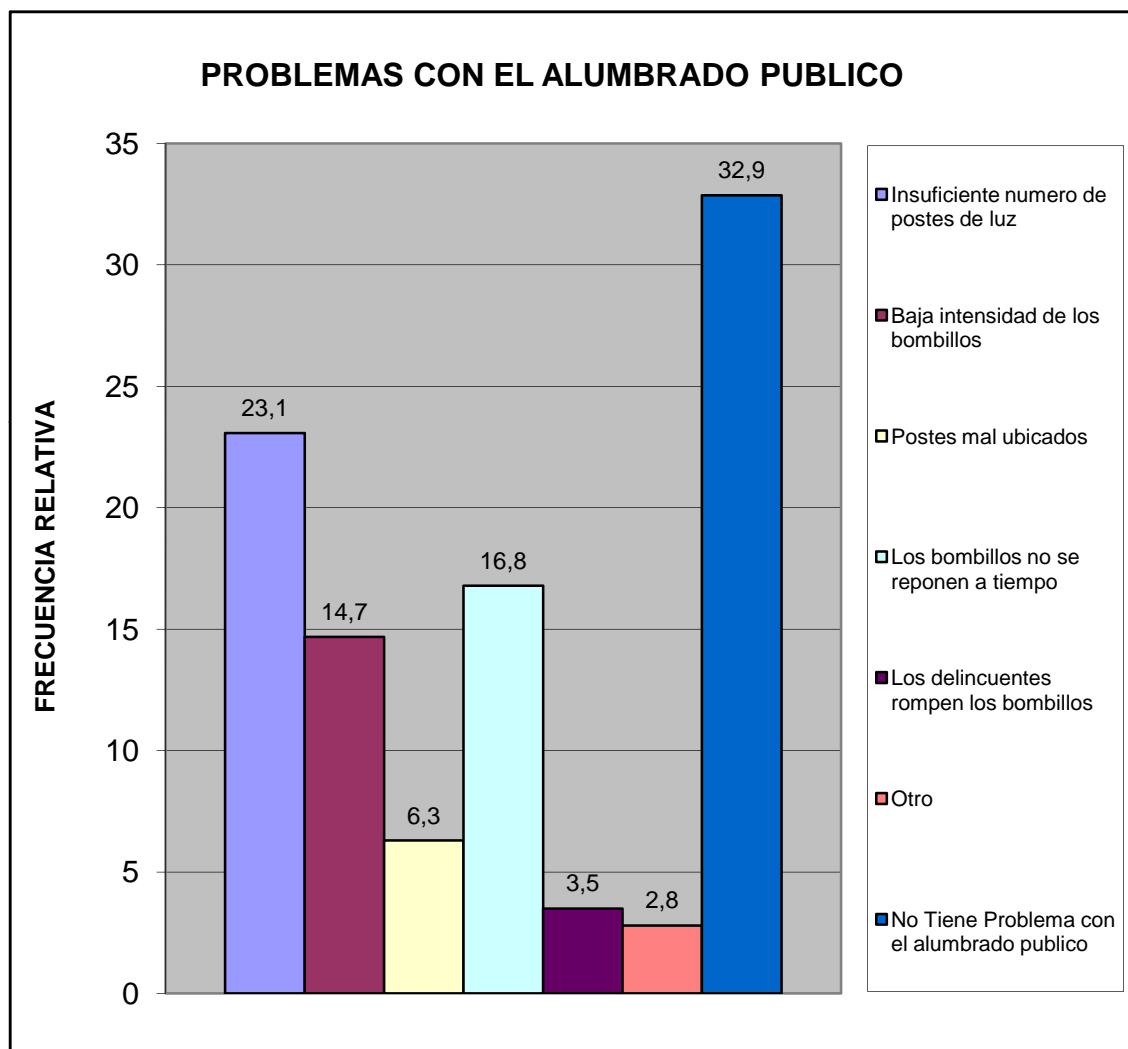

Centro A	Urb. La Esmeralda, Urb. Lomas y Altos de la Esmeralda
----------	---

¿En su comunidad han tenido alguno de estos problemas con el tendido eléctrico?	fa	%
Exceso de cables conectados a los postes	42	30,4
Obstrucción por cableado muy bajo	11	8,0
Ramas de arboles enredadas en el cableado	5	3,6
Tendido eléctrico obsoleto	4	2,9
Poca cantidad de transformadores	3	2,2
Otro	0	0,0
No Tiene Problema	73	52,9
TOTAL	138	100

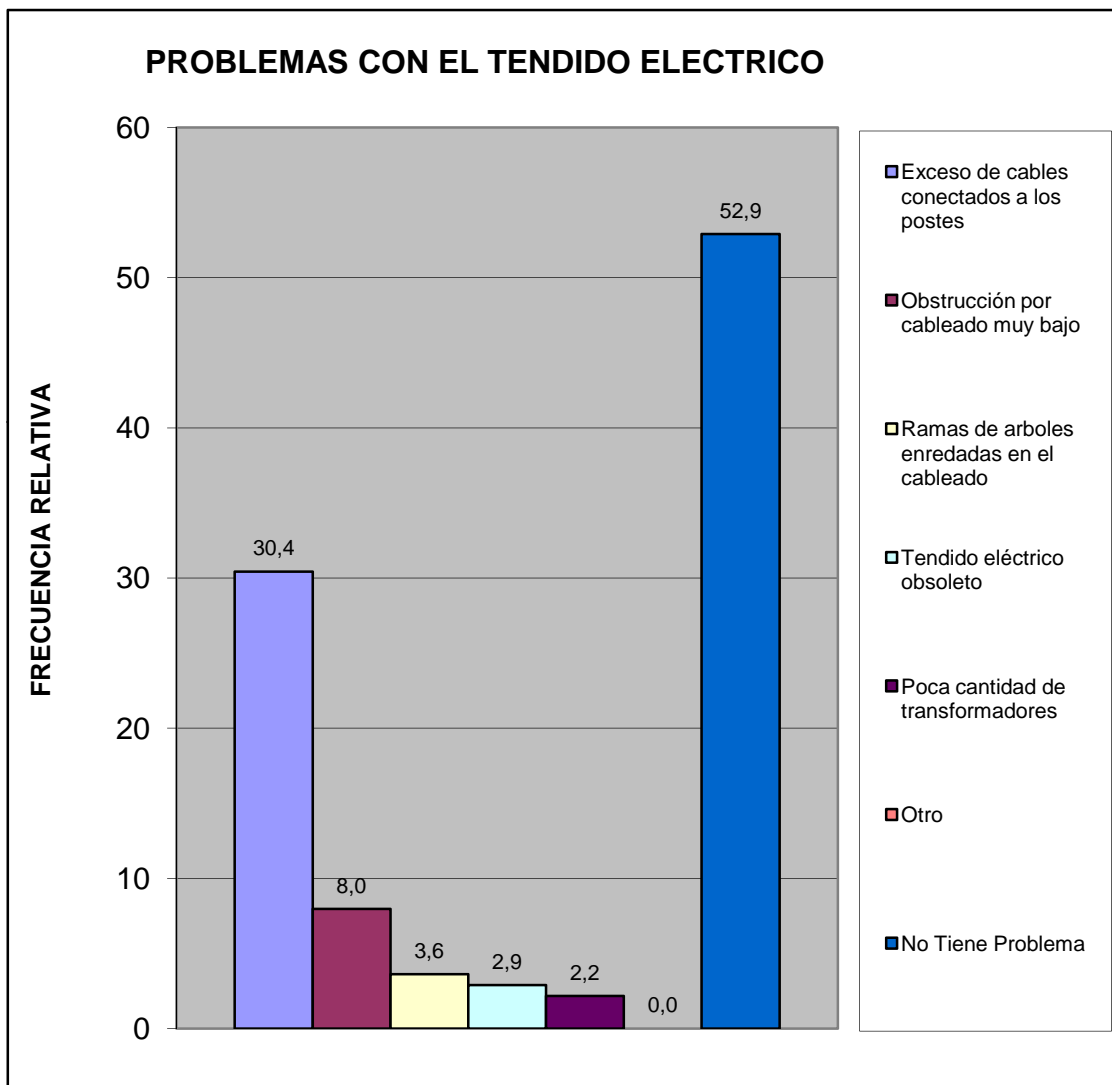

Centro A	Urb. La Esmeralda, Urb. Lomas y Altos de la Esmeralda
----------	---

¿En esta Vivienda la basura?	fa	%
Es recogida por el servicio de aseo urbano	130	100,0
Se Deposita en Container Colectivo	0	0,0
No hay servicio de aseo urbano	0	0,0
TOTAL	130	100

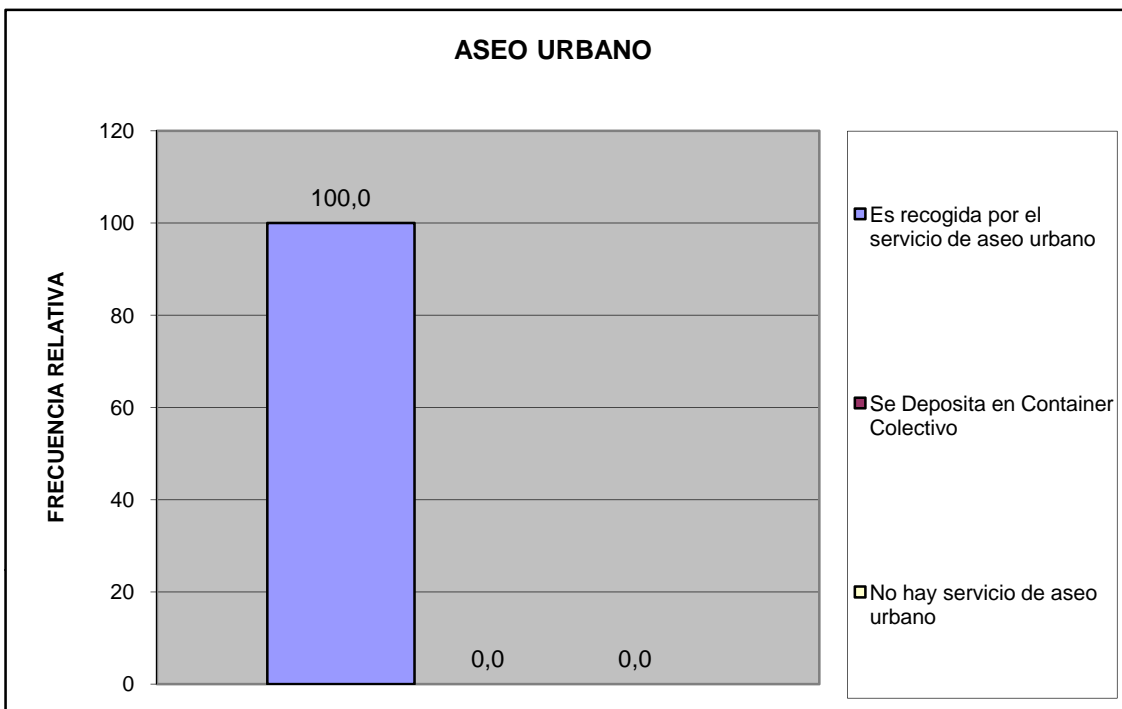

Centro A	Urb. La Esmeralda, Urb. Lomas y Altos de la Esmeralda
-----------------	--

¿En su comunidad tienen alguno de estos problemas con el servicio de aseo urbano?	fa	%
El camión pasa muy pocas veces	44	28,8
El camión no tiene días fijos para pasar	37	24,2
El camión no llega a la hora que le corresponde	5	3,3
Dejan la basura regada en la calle	2	1,3
Dejan muy hediondo el ambiente cuando pasan	0	0,0
La cuadrilla pide dinero	2	1,3
La cuadrilla es grosera con los vecinos	2	1,3
Otro	1	0,7
No Tiene Problemas con el Servicio de Aseo Urbano	60	39,2
TOTAL	153	100

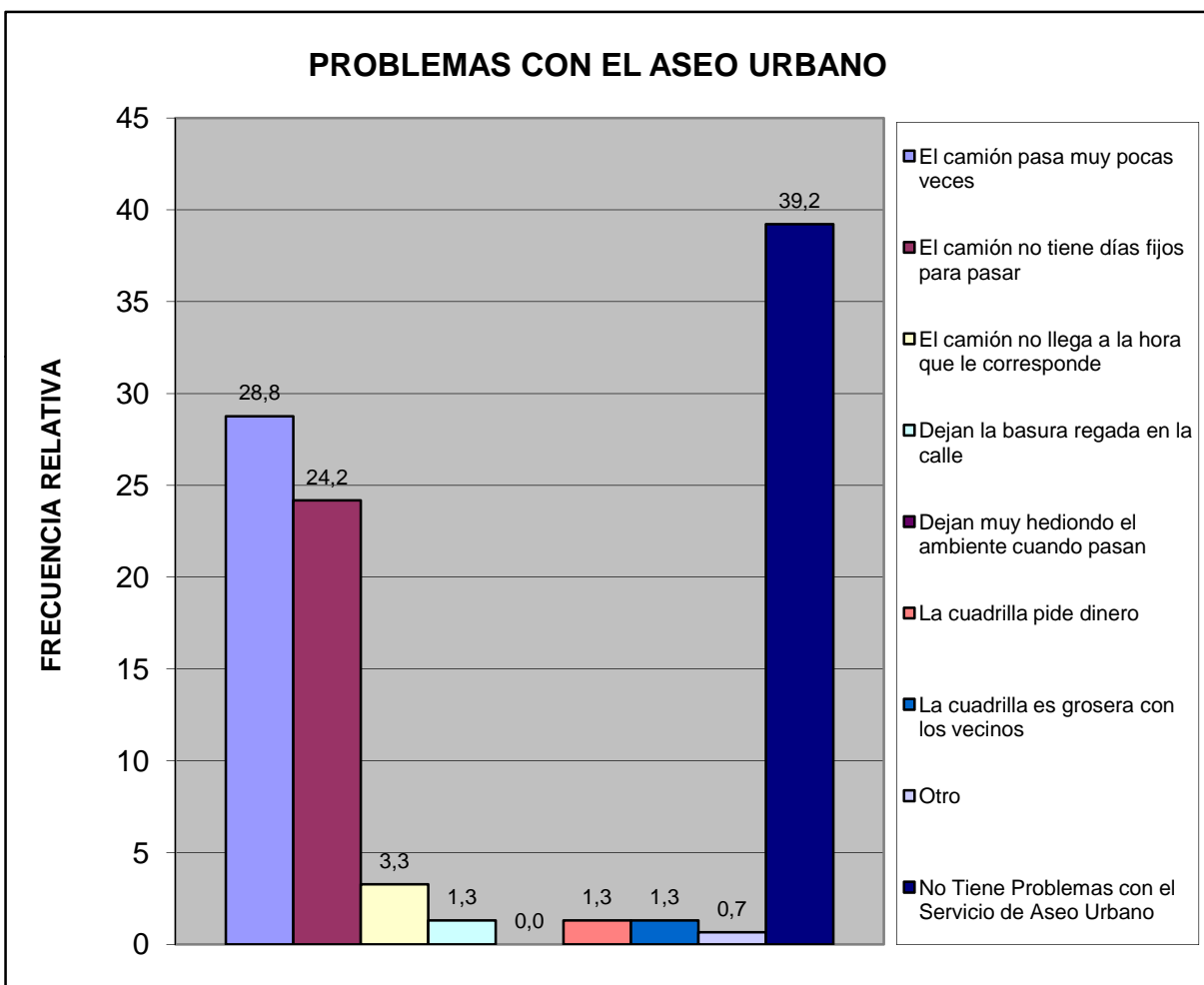

Centro A	Urb. La Esmeralda, Urb. Lomas y Altos de la Esmeralda
----------	---

Pobreza Estructural	fa	%
Hogares sin NBI (No Pobre)	107	82,3
Hogares con 1 NBI (Pobres)	23	17,7
Hogares con 2 NBI (Pobre extremo)	0	0,0
TOTAL	130	100

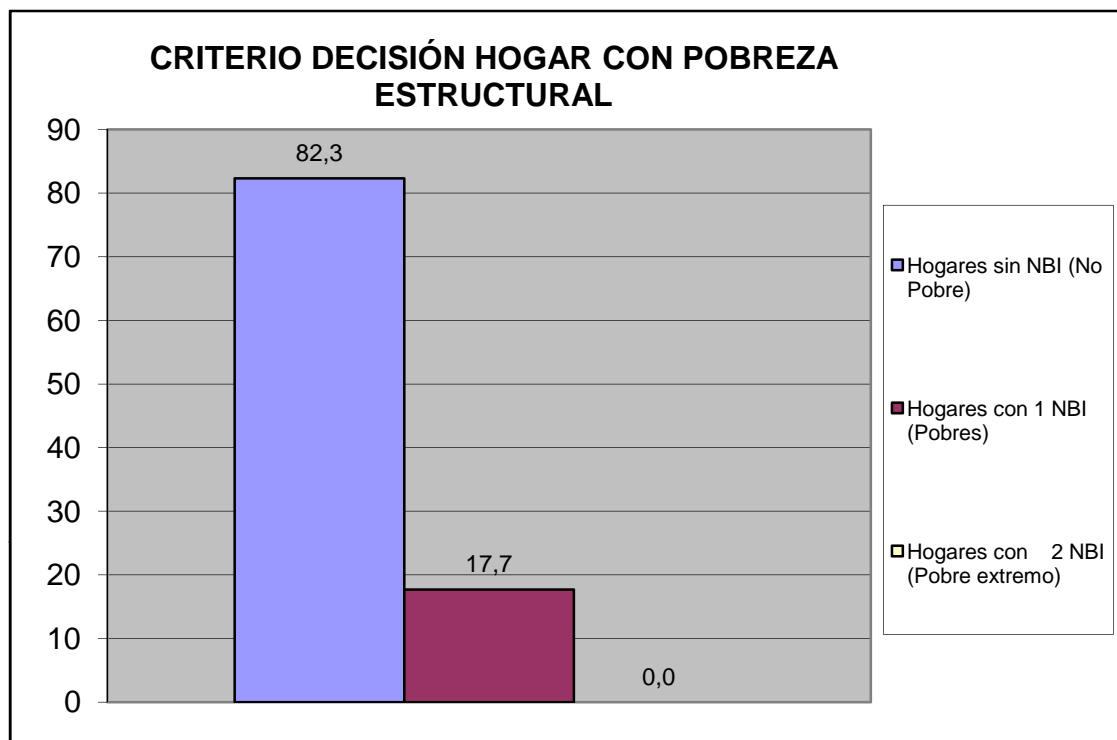

Centro A	Urb. La Esmeralda, Urb. Lomas y Altos de la Esmeralda
----------	---

V.- MOVILIDAD Y MEDIOS DE TRANSPORTE PÚBLICO.

¿Cuál es el medio de transporte que más utilizan los miembros del hogar?	fa	%
Autobús Publico	51	34,9
Vehículo particular	93	63,7
Motocicleta	1	0,7
Bicicleta	0	0,0
Caminando	1	0,7
Ruta de Trabsporte de la Alcaldía de san Diego	0	0,0
Otro	0	0,0
TOTAL	146	100

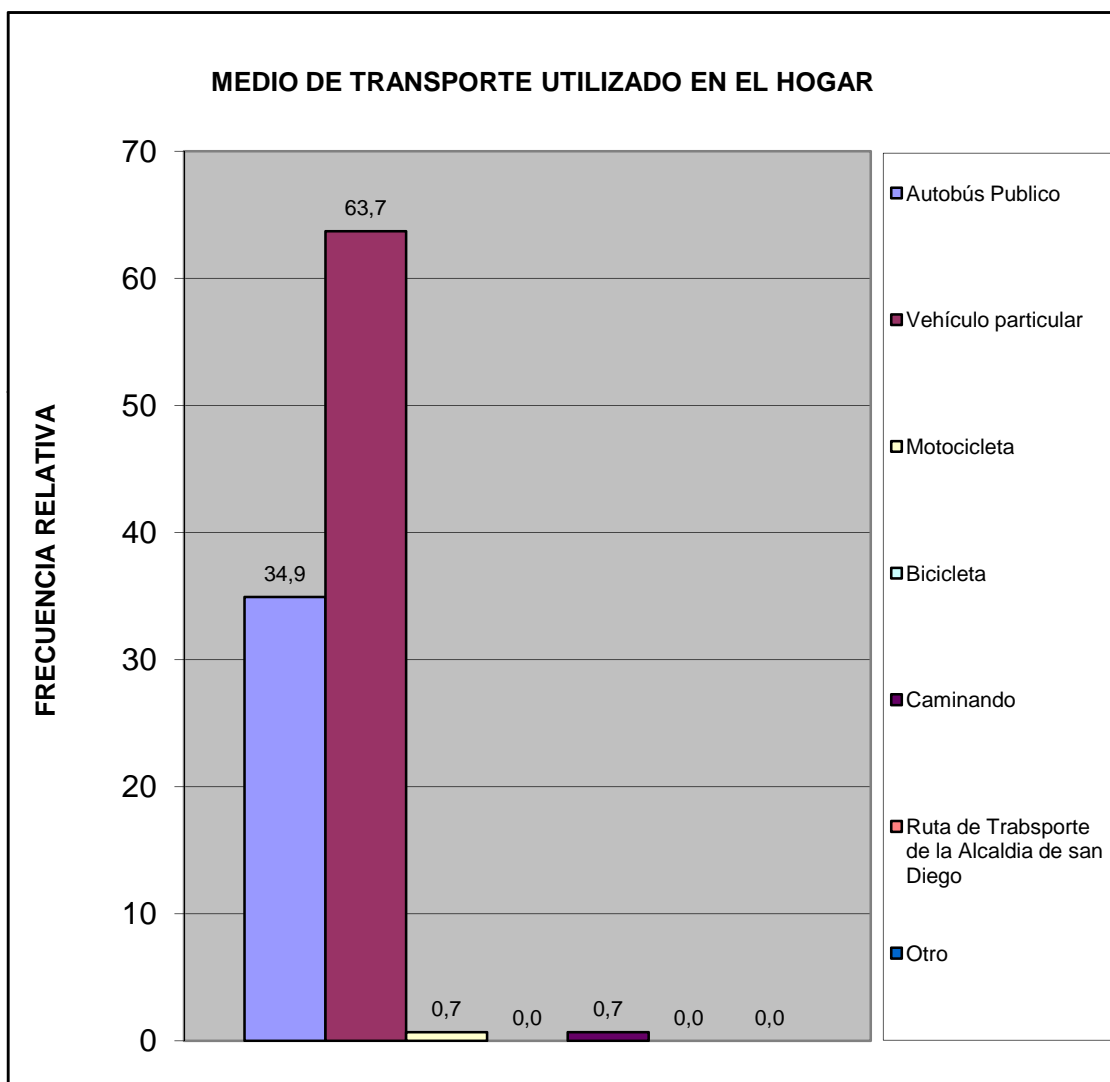

Centro A	Urb. La Esmeralda, Urb. Lomas y Altos de la Esmeralda
----------	---

¿Cuál es el problema más importante que afronta el transporte público?	fa	%
La inseguridad dentro de la unidad (atracos, robos, agresiones físicas)	33	23,7
La falta de limpieza	9	6,5
El tiempo que tardan en llegar al destino	5	3,6
El tiempo que se tarda esperándolos en la parada	6	4,3
El mal estado de la unidad	5	3,6
La ciudad ha crecido y se siguen manteniendo las mismas rutas	4	2,9
La falta de supervisión del servicio de transporte	4	2,9
Maltrato de los operadores a los usuarios del sistema	6	4,3
Otro	0	0,0
Ningún miembro del hogar usa transporte público	62	44,6
No Sabe	5	3,6
TOTAL	139	100

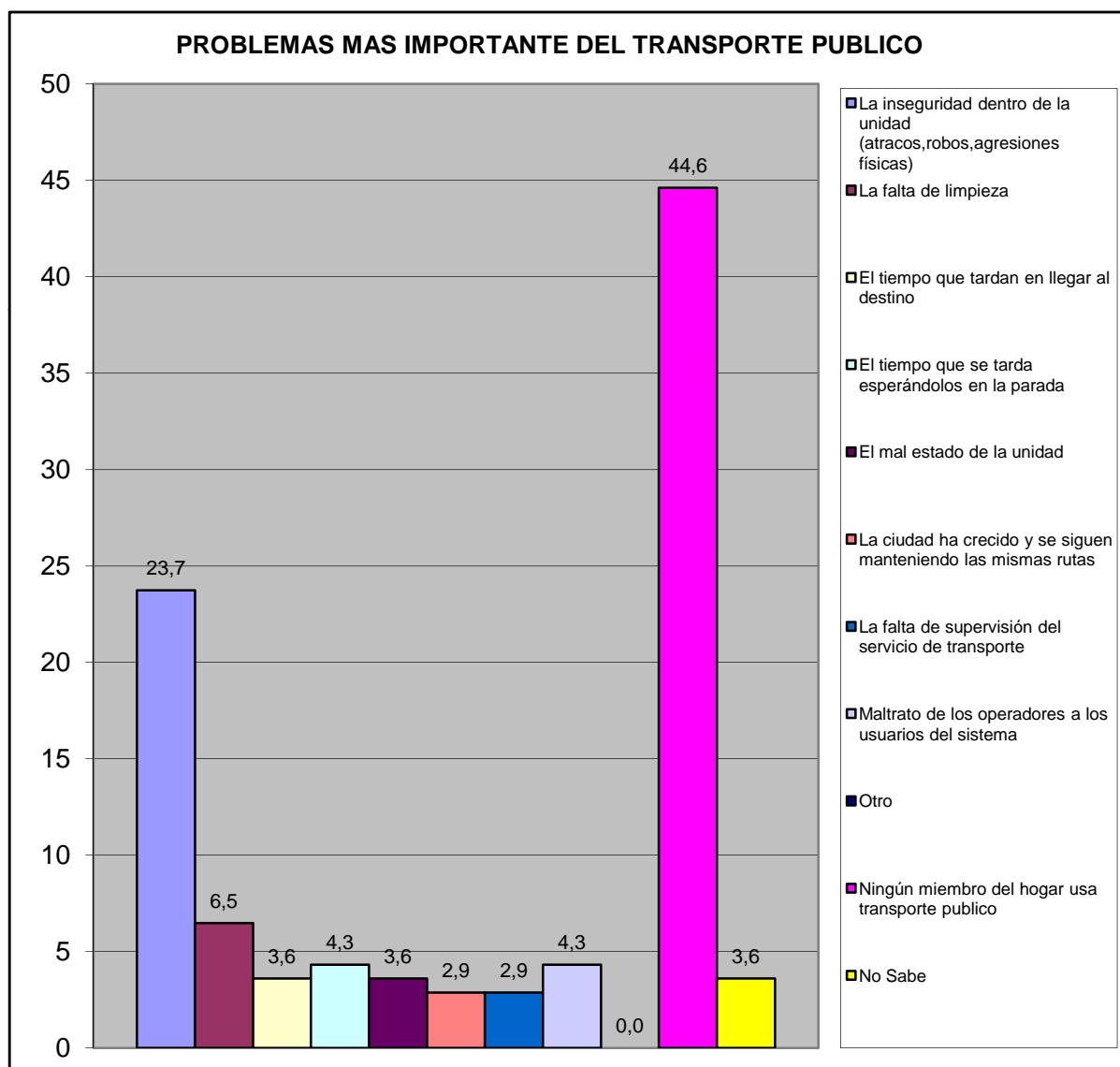

Centro A	Urb. La Esmeralda, Urb. Lomas y Altos de la Esmeralda
----------	---

VI.- SEGURIDAD PÚBLICA.

¿Con que frecuencia la policía patrulla en la calle donde está ubicada su vivienda?	fa	%
Diario	17	13,1
Interdiario	21	16,2
Semanal	29	22,3
No patrullan	54	41,5
No sabe	8	6,2
No responde	1	0,8
TOTAL	130	100

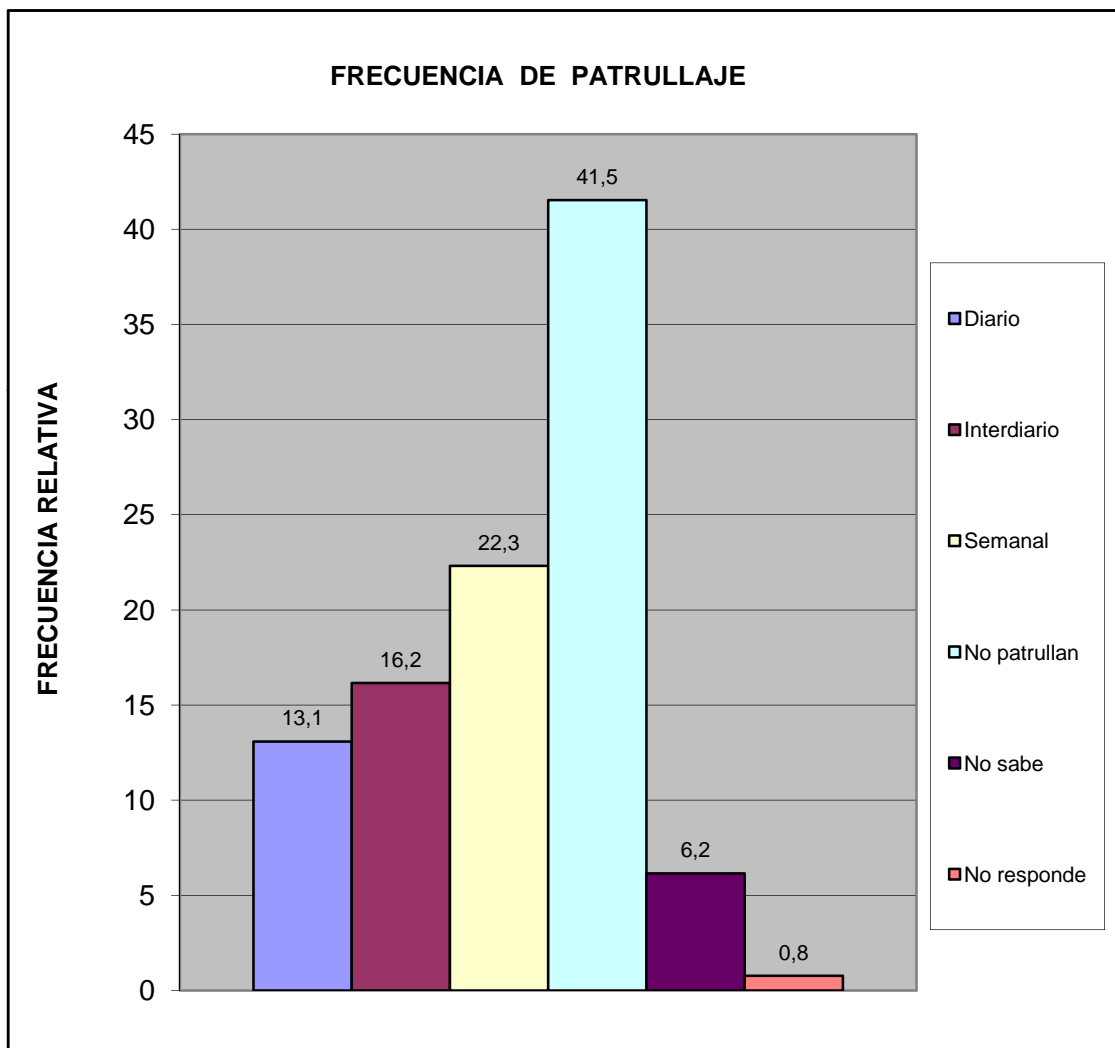

Centro A	Urb. La Esmeralda, Urb. Lomas y Altos de la Esmeralda
----------	---

¿En los ultimos seis meses se han cometido delitos en su comunidad?	fa	%
Si	75	57,7
No	27	20,8
No sabe	28	21,5
No Responde	0	0,0
Total	130	100

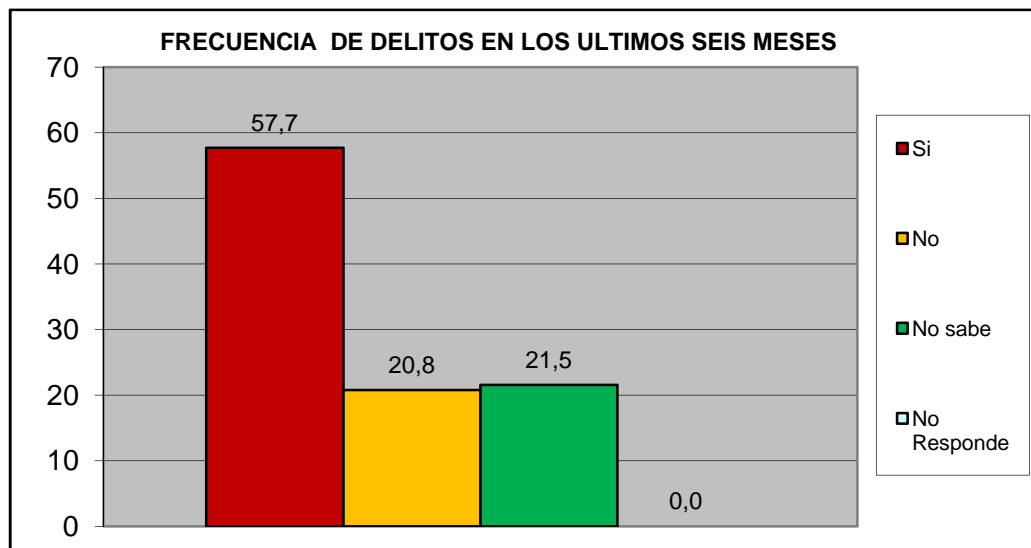

¿Ha presentado usted alguna denuncia ante los organismos competentes?	fa	%
Si	10	12,7
No	69	87,3
TOTAL	79	100

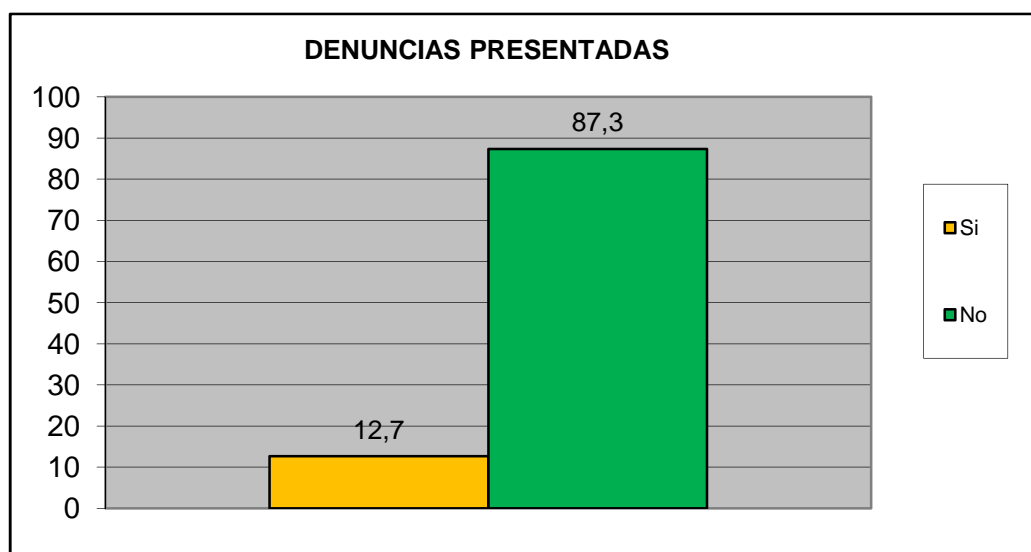

Centro A	Urb. La Esmeralda, Urb. Lomas y Altos de la Esmeralda
-----------------	--

¿Se siente seguro en su Comunidad?	fa	%
Si	84	64,6
No	41	31,5
No Sabe	3	2,3
No Responde	2	1,5
TOTAL	130	100

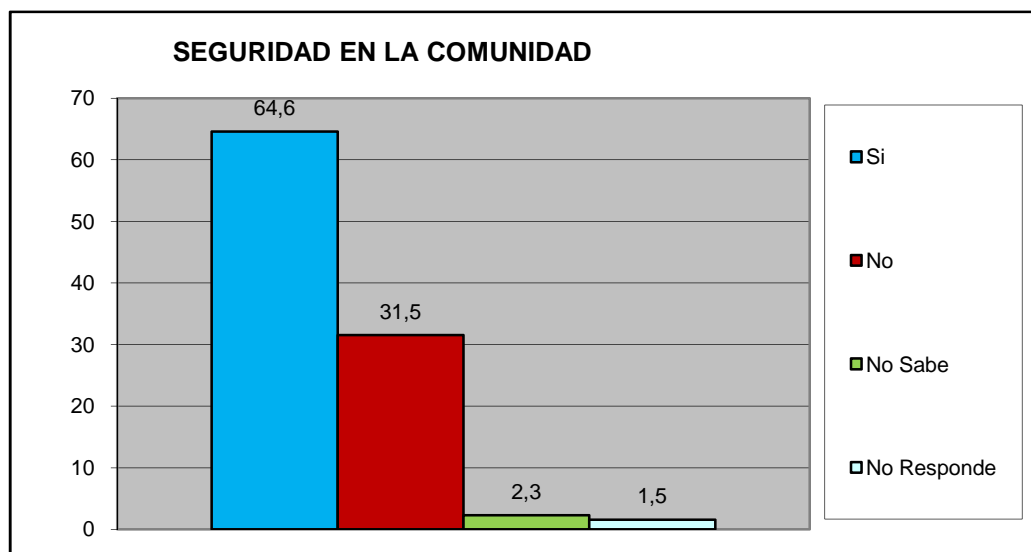

¿Su casa ha sido robada en los ultimos 6 meses?	fa	%
Si	1	0,8
No	126	96,9
No Sabe	1	0,8
No Responde	2	1,5
TOTAL	130	100

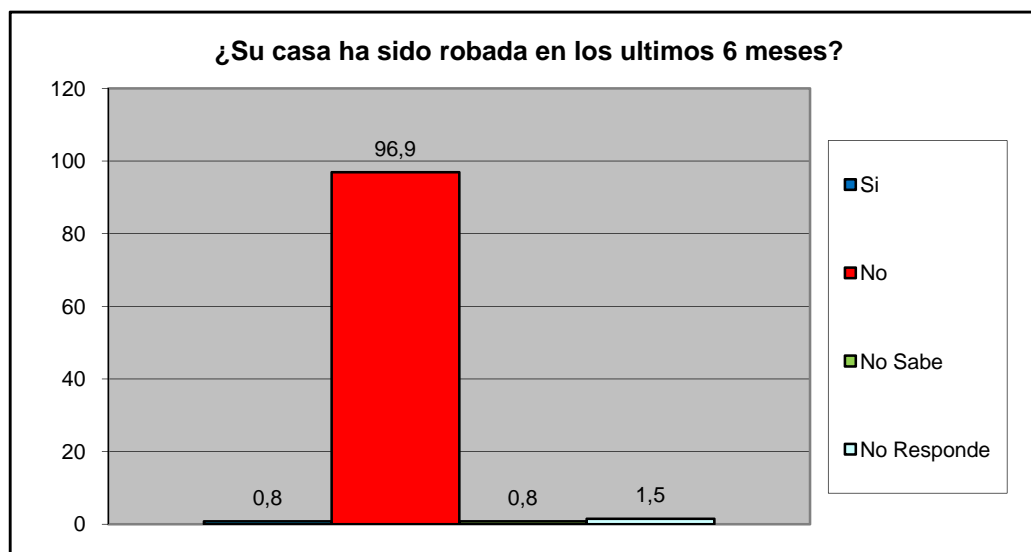

Centro A	Urb. La Esmeralda, Urb. Lomas y Altos de la Esmeralda
-----------------	--

¿Ha sido agredido físicamente en su Comunidad en los últimos seis meses?	fa	%
Si	1	0,8
No	126	96,9
No Sabe	1	0,8
No Responde	2	1,5
TOTAL	130	100

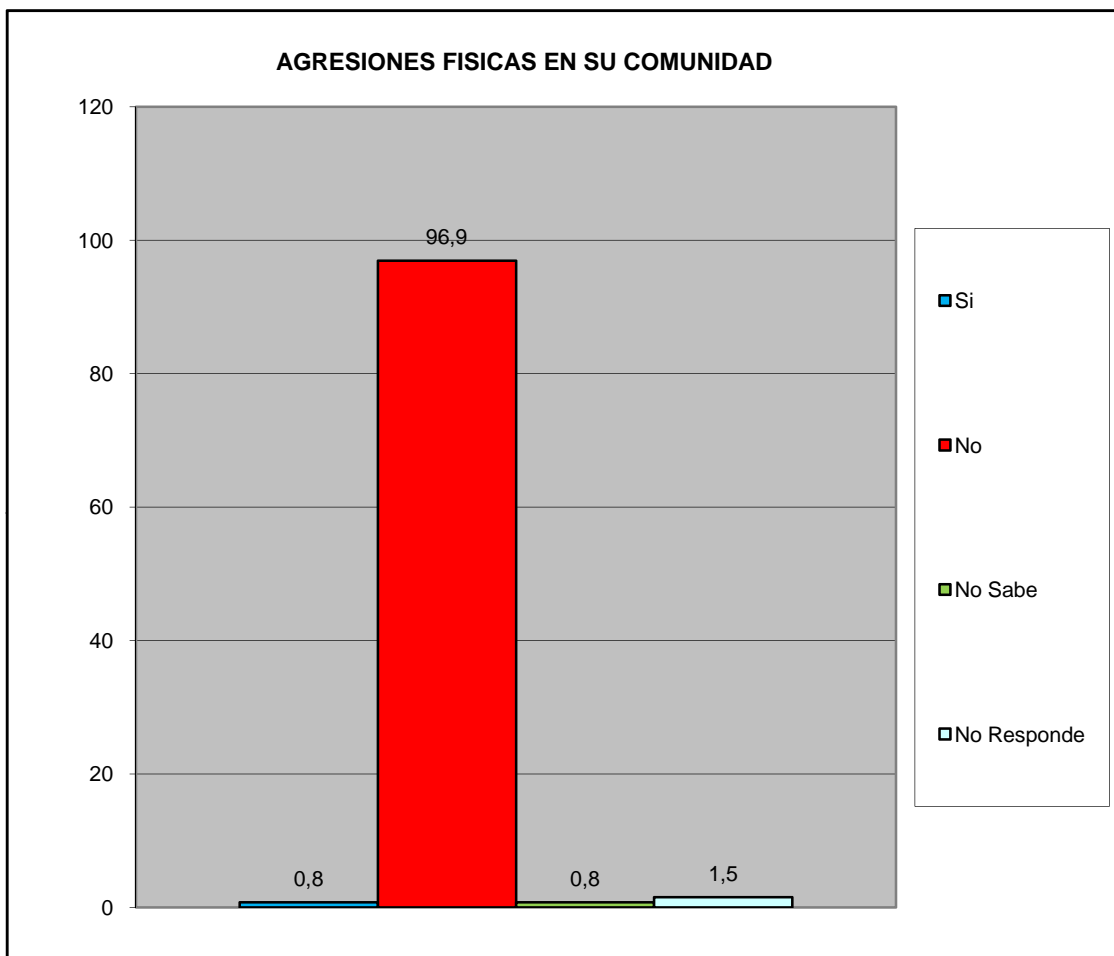

¿Ha solicitado y/o recibido servicio de bomberos y/o ambulancias por parte de la Fundación Cuerpo de Bomberos de San Diego?	fa	%
Si	15	11,5
No	115	88,5
No Sabe	0	0,0
No Responde	0	0,0
TOTAL	130	100

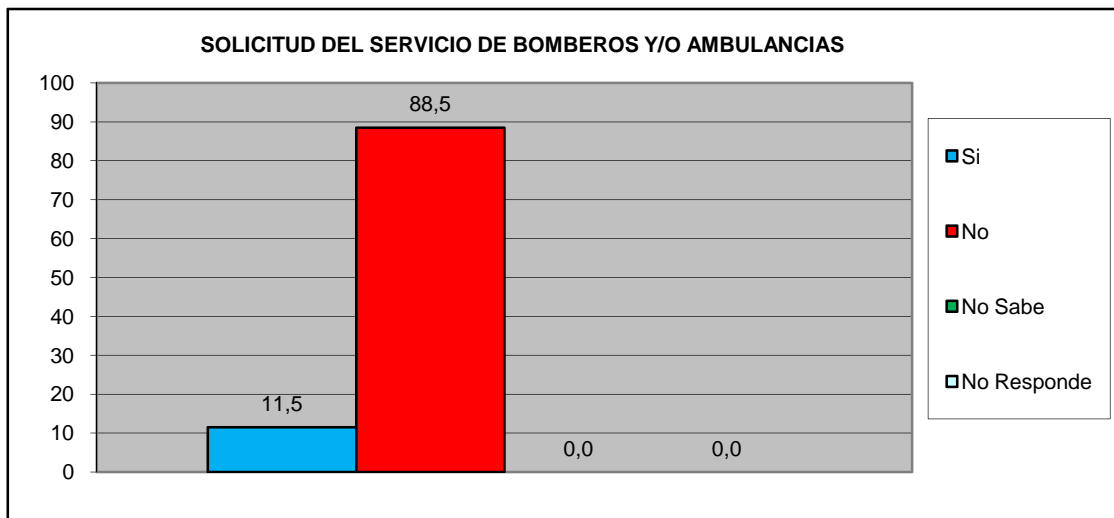

¿En Caso de ser positivo, quedo satisfecho con el servicio recibido por parte de la Fundación Cuerpo de Bomberos de San Diego?	fa	%
Si	15	100,0
No	0	0,0
No Sabe	0	0,0
No Responde	0	0,0
TOTAL	15	100

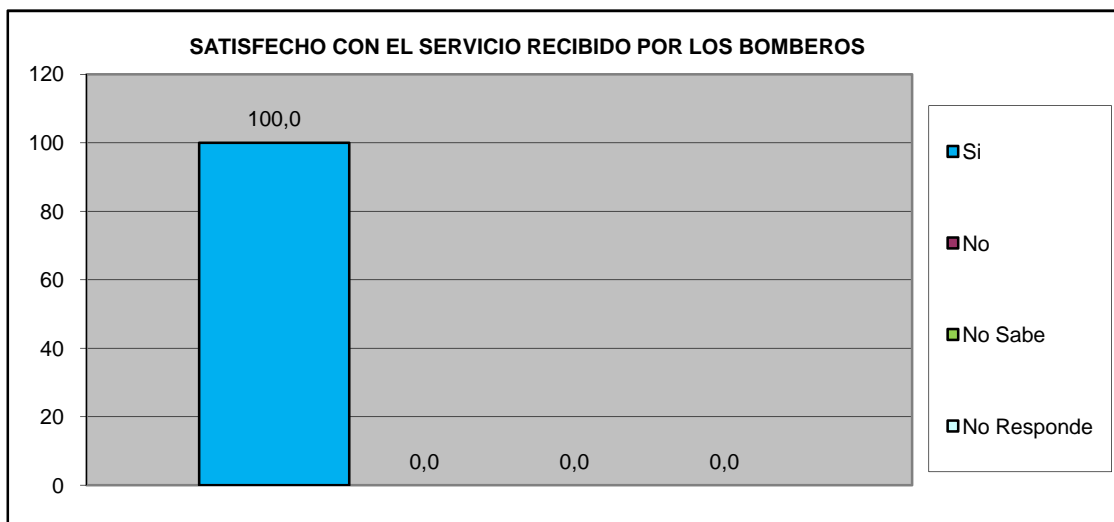

Centro A	Urb. La Esmeralda, Urb. Lomas y Altos de la Esmeralda
-----------------	--

VII.- EDUCACIÓN.

¿Ha tenido dificultades para que algún miembro de su hogar pueda tener acceso al sistema educativo? (indique el más importante).	fa	%
No tiene documentos de identificación	0	0,0
Los centros educativos están lejos de la vivienda que ocupan	0	0,0
Por discriminaciones raciales, sexuales, religiosos.	0	0,0
Resulta costoso cubrir los gastos para los implementos educativos (útiles y uniformes)	0	0,0
La matrícula que cobran es cara	1	0,8
Problemas de aprendizaje (retardo mental, problemas motrices, etc.)	0	0,0
Insuficiencia de centros Educativos	27	21,1
No tienen problemas en tener acceso al sistema educativo	100	78,1
TOTAL	128	100

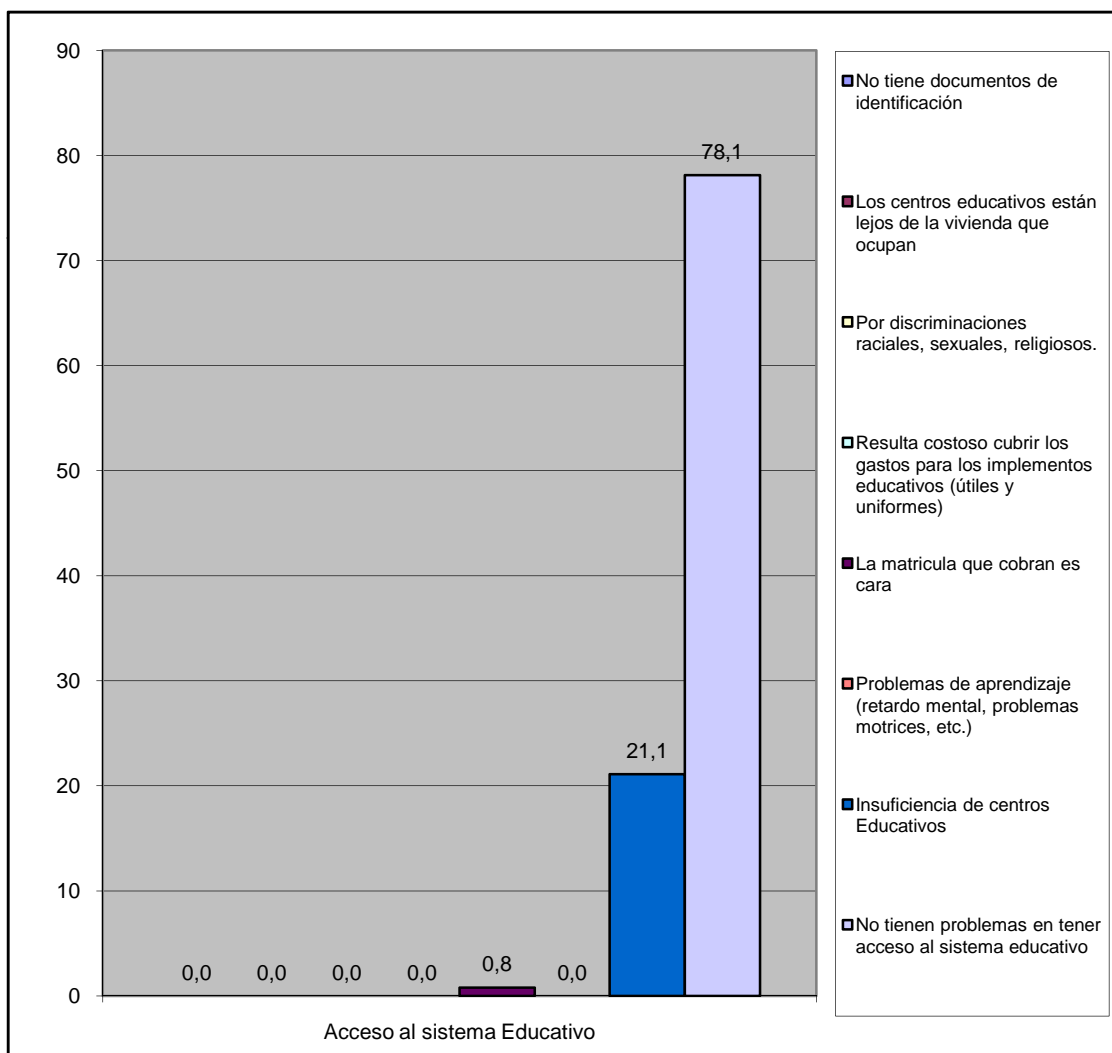

Centro A	Urb. La Esmeralda, Urb. Lomas y Altos de la Esmeralda
----------	---

VIII.- CAPACIDAD DE ACCESO DEL HOGAR A LOS SERVICIOS DE SALUD.

		fa	%
¿Alguna vez usted o algún miembro de su hogar ha dejado de comprar medicinas prescritas debido a su costo?	Si	55	42,3
	No	75	57,7
TOTAL		130	100

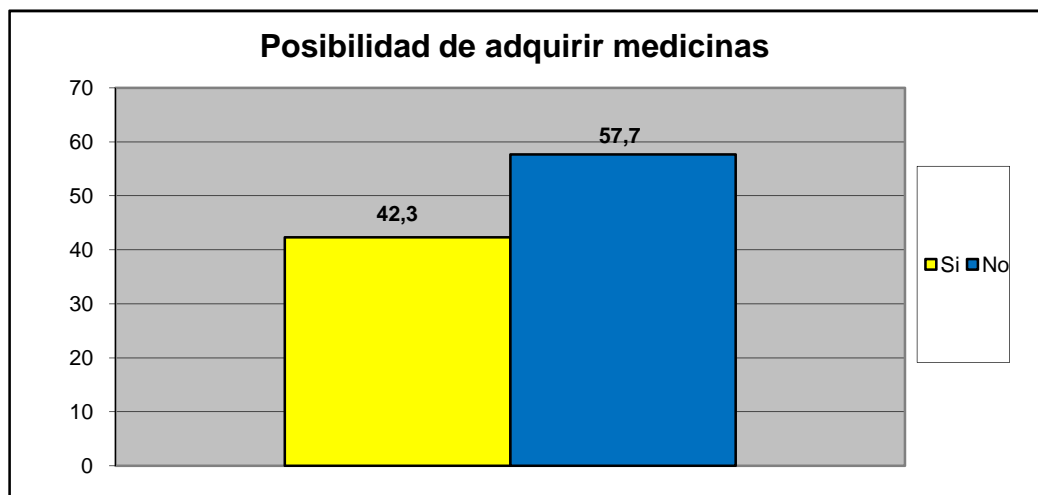

		fa	%
¿Presenta Ud o algun miembro de su familia dificultad para acceder a los servicios de salud?	Si	2	1,5
	No	128	98,5
TOTAL		130	100

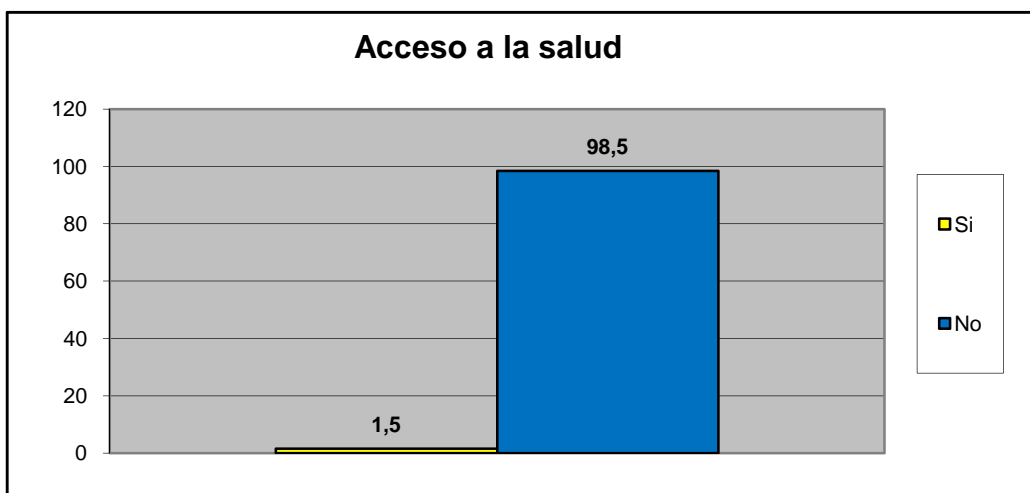

Centro A	Urb. La Esmeralda, Urb. Lomas y Altos de la Esmeralda
----------	---

Principal causa para no acceder al Servicio de Salud	fa	%
Nos queda lejos de nuestra casa	0	0,0
No nos atienden el mismo día	0	0,0
Son muy costosos los tratamientos médicos	1	100,0
son muy costosas las consultas medicas	0	0,0
el trato que recibimos no es el adecuado	0	0,0
Los horarios de atención al publico son reducidos	0	0,0
Otra	0	0,0
No sabe	0	0,0
No Responde	0	0,0
TOTAL.	1	100

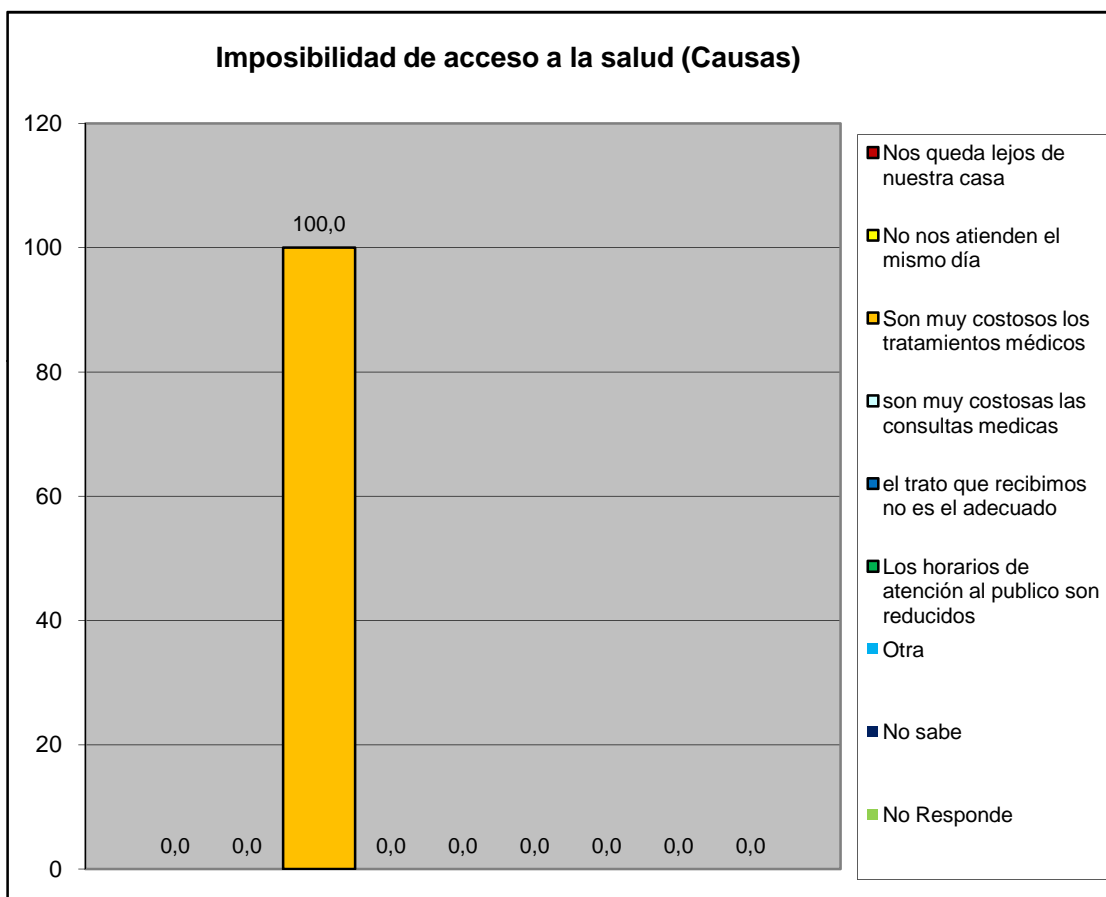

Centro A	Urb. La Esmeralda, Urb. Lomas y Altos de la Esmeralda
----------	---

Cuando usted o algún miembro de su grupo familiar presentan algún quebranto de salud, ¿Qué hace generalmente?	fa	%
No hace nada	0	0,0
Se automedican	14	9,5
Llaman a un medico/enfermero	8	5,4
Llaman a un familiar	4	2,7
Acuden al hospital Dr. Jose Gregorio Hernandez "hospitalito".	84	57,1
Lo llevan a algún centro de salud privada	35	23,8
Va a un modulo barrio adentro	0	0,0
Llama a un servicio de asistencia medica privada a domicilio (EMI, Prosalud u otro).	1	0,7
No sabe	1	0,7
No responde	0	0,0
TOTAL.	147	100

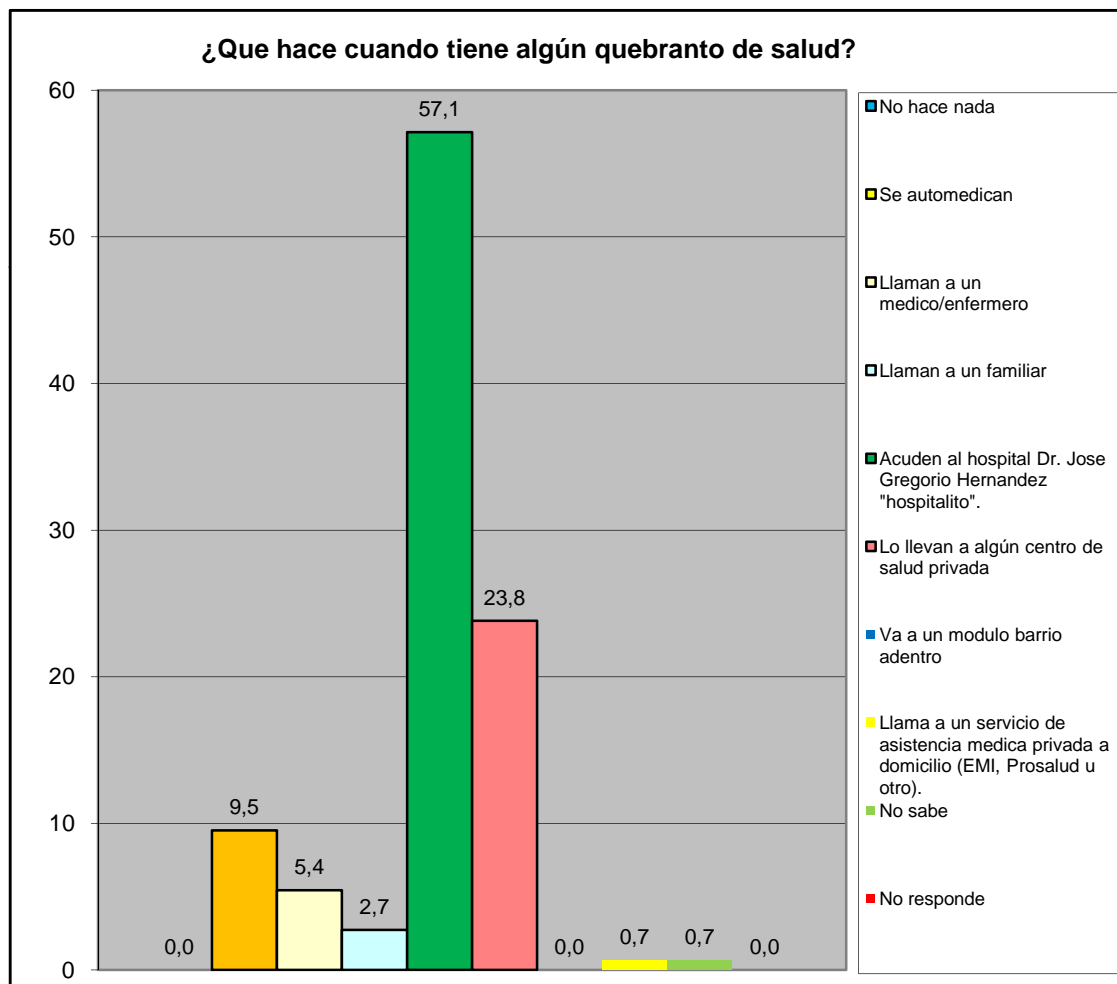

Centro A	Urb. La Esmeralda, Urb. Lomas y Altos de la Esmeralda
-----------------	--

¿En los últimos 3 meses acudió usted al centro de salud más cercano?	fa	%
Para una emergencia	34	26,2
Para una consulta	19	14,6
Ambos	5	3,8
Nunca	64	49,2
No responde	8	6,2
Total	130	100

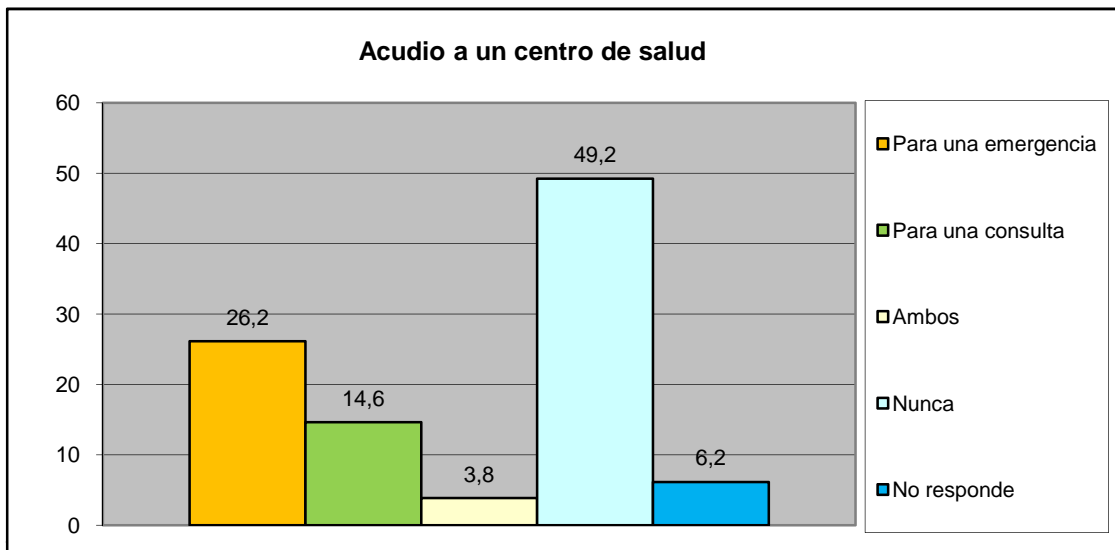

¿Cómo fue la atención que recibió?	fa	%
Lo atendieron y había los suministros médicos	52	88,1
Lo atendieron y no había los suministros médicos	6	10,2
Lo atendieron con demora	0	0,0
No fue atendido	1	1,7
No responde	0	0,0
Total	59	100

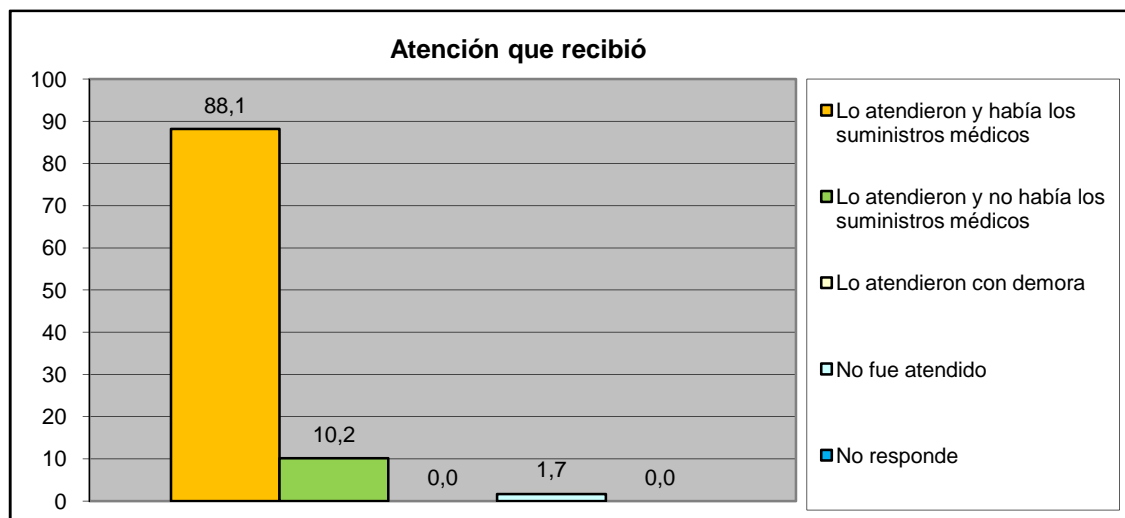

Centro A	Urb. La Esmeralda, Urb. Lomas y Altos de la Esmeralda
-----------------	--

IX.- EVALUACIÓN DE LA GESTIÓN MUNICIPAL

¿Asistió Usted a los carnavales turísticos de San Diego?	fa	%
Si	92	70,8
No	38	29,2
TOTAL	130	100

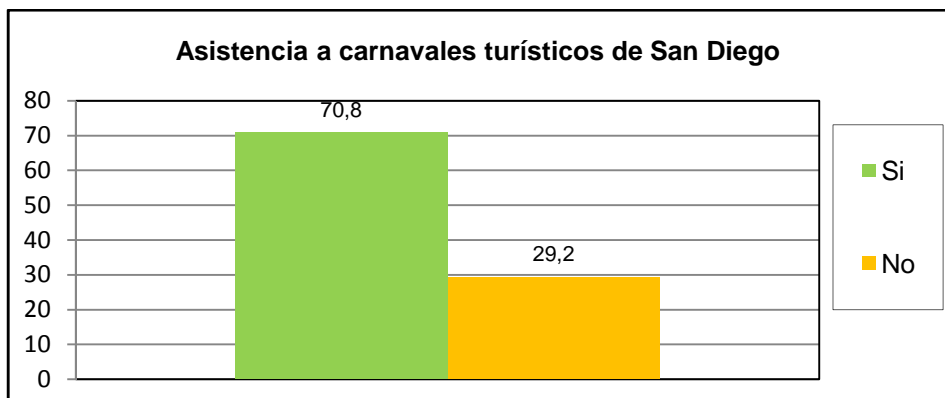

¿Cuál es la percepción que Usted tiene de los Carnavales turísticos de san diego?	fa	%
Excelente	59	45,4
Buena	40	30,8
Regular	11	8,5
Mala	2	1,5
Pésima	2	1,5
No opina	16	12,3
TOTAL	130	100

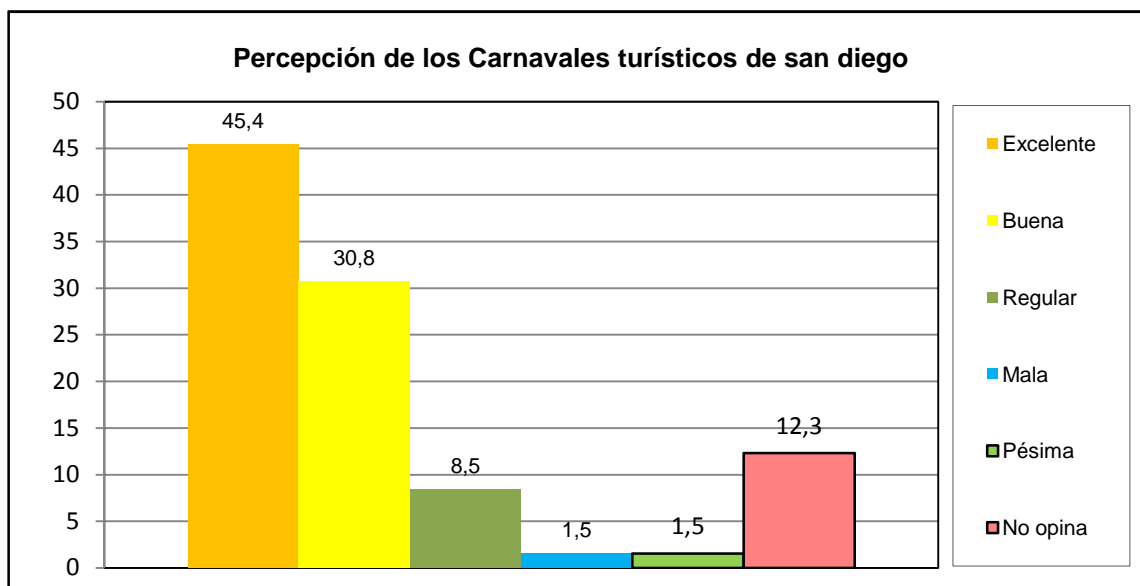

Centro A	Urb. La Esmeralda, Urb. Lomas y Altos de la Esmeralda
-----------------	--

¿Asistió Usted a la Feria Navideña (BAZAR) de San Diego?	fa	%
Si	104	80,0
No	26	20,0
TOTAL	130	100

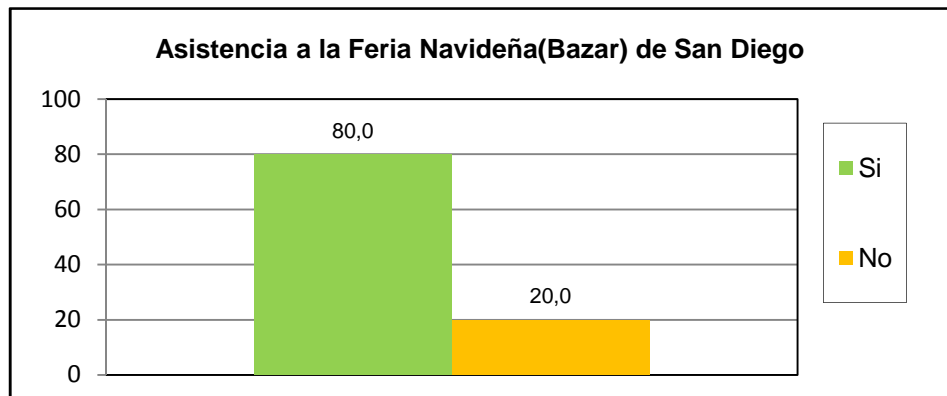

¿Cuál es la percepción que Usted tiene de la Feria Navideña (BAZAR) de San Diego?	fa	%
Excelente	76	58,5
Buena	31	23,8
Regular	6	4,6
Mala	0	0,0
Pésima	0	0,0
No opina	17	13,1
TOTAL	130	100

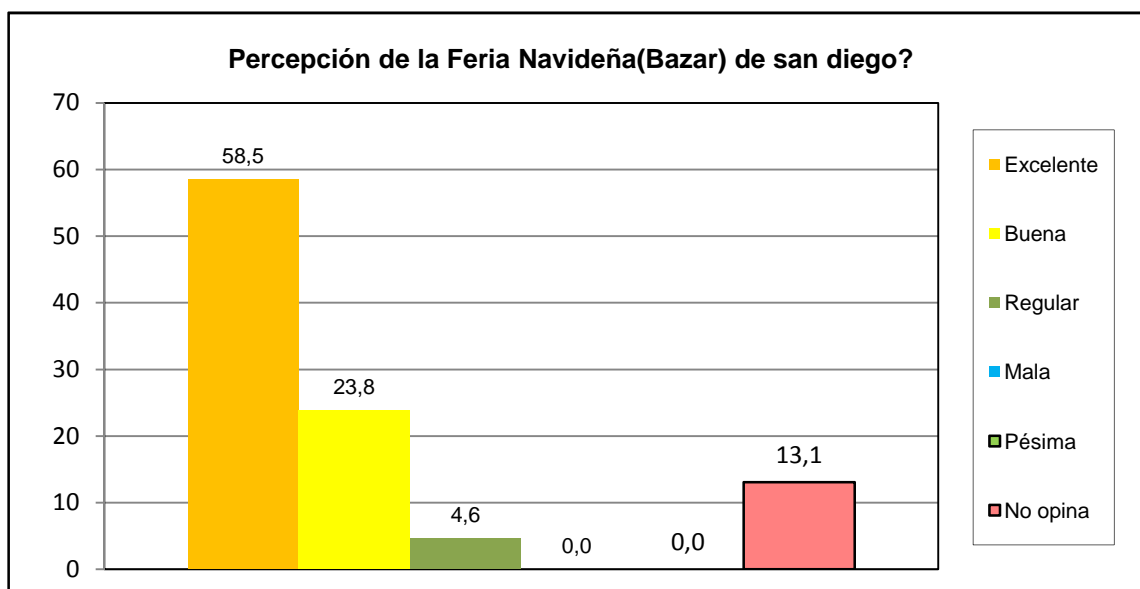

Centro A	Urb. La Esmeralda, Urb. Lomas y Altos de la Esmeralda
-----------------	--

¿Posee su inmueble el carnet de servicios municipales?	fa	%
Si	46	35,4
No	84	64,6
No sabe	0	0,0
No Responde	0	0,0
TOTAL	130	100

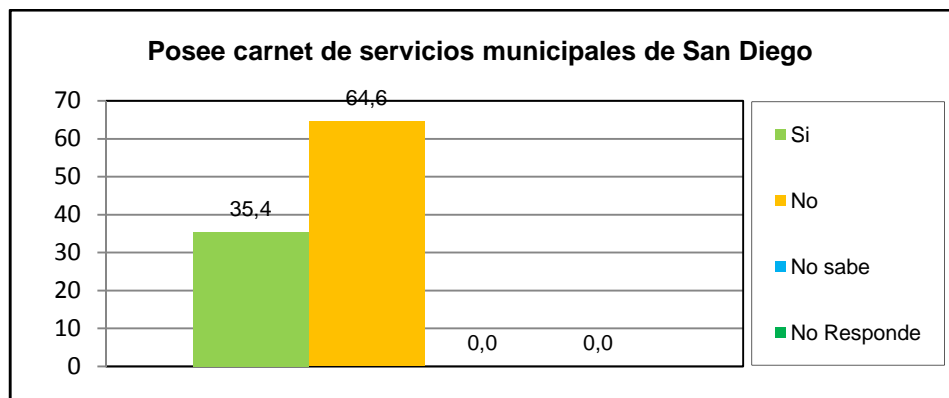

¿Cuál es la percepción de la planta embotelladora de Agua Potable y de los puntos de distribución de San Diego?	fa	%
Excelente	58	44,6
Buena	42	32,3
Regular	3	2,3
Mala	0	0,0
Pésima	0	0,0
No opina	27	20,8
TOTAL	130	100

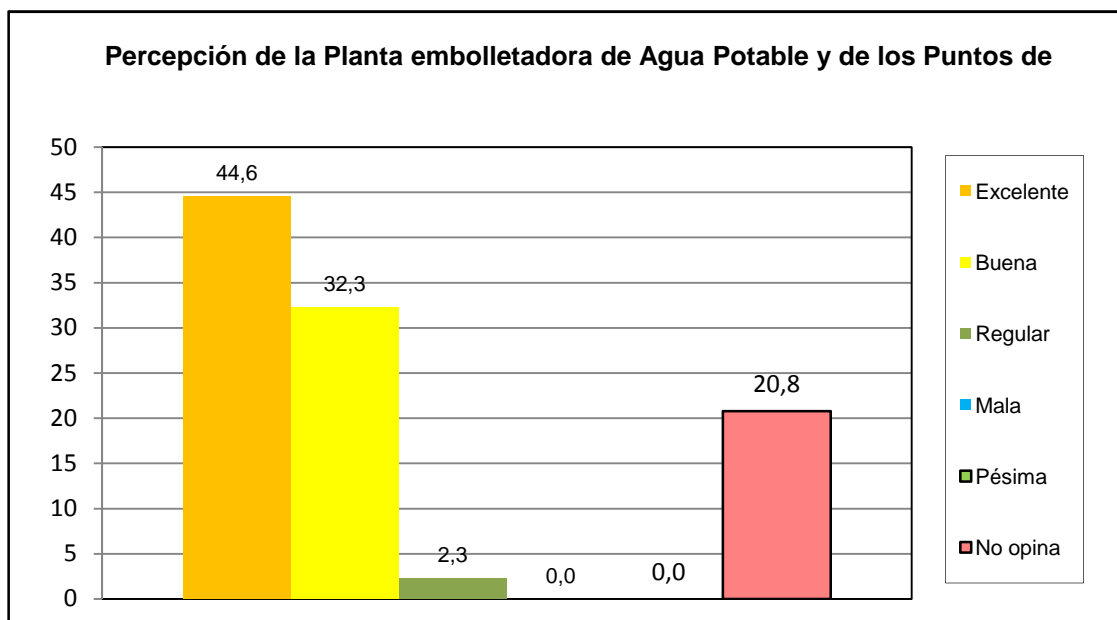

Centro A	Urb. La Esmeralda, Urb. Lomas y Altos de la Esmeralda
-----------------	--

¿Como evalua usted la gestion municipal?	fa	%
Excelente	70	53,8
Buena	46	35,4
Regular	14	10,8
Mala	0	0,0
Pésima	0	0,0
No opina	0	0,0
TOTAL	130	100

