



República Bolivariana de Venezuela  
Estado Carabobo  
Sala Técnica del Consejo Local de Planificación Pública  
del Municipio San Diego

Indice de Bienestar Humano Municipal de San Diego 2014.

**DECODIFICACIÓN DE RESULTADOS DEL INSTRUMENTO**

**I.- DATOS DE LOCALIZACIÓN DE LA VIVIENDA.**

Sector	Nombre de Residencia o urbanismo
Centro A	Urb. Morro II (Casas)

**II.- SITUACIÓN SOCIOECONÓMICA.**

Características de la Vivienda	fa	%
Mansión.	0	0,0
Quinta o Casa quinta.	10	23,8
Townhouse.	0	0,0
Casa.	32	76,2
Apartamento.	0	0,0
Penthouse.	0	0,0
Apartamento en casa (anexo).	0	0,0
Casa de Vecindad o Pensión.	0	0,0
Rancho.	0	0,0
Otra Clase de Vivienda.	0	0,0
<b>TOTAL</b>	<b>42</b>	<b>100</b>

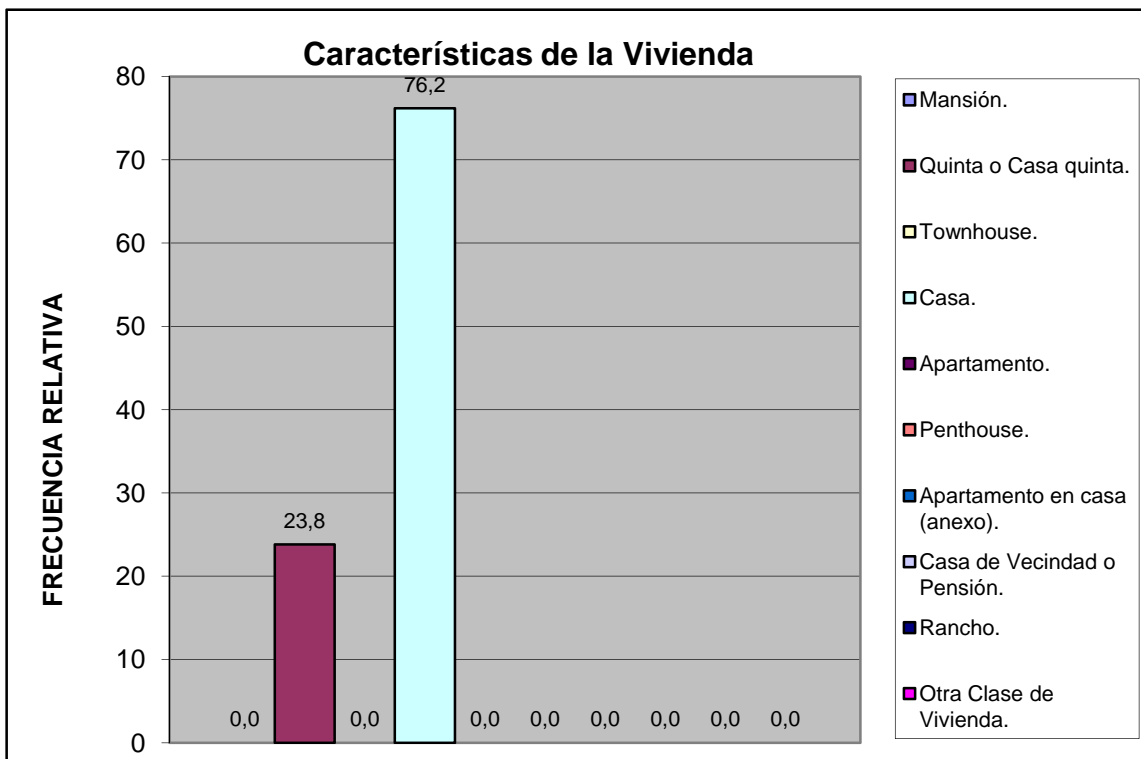

Centro A	Urb. Morro II (Casas)
----------	-----------------------

Material de Construcción Predominante en Paredes	fa	%
Bloque o ladrillo frisado	42	100,0
Bloque o ladrillo sin frisar	0	0,0
Concreto	0	0,0
Madera aserrada/formica/fibra de vidrio o similares	0	0,0
Adobe/tapia/baharaque	0	0,0
Caña/palma/tabla/carton piedra/similares	0	0,0
<b>TOTAL</b>	<b>42</b>	<b>100</b>

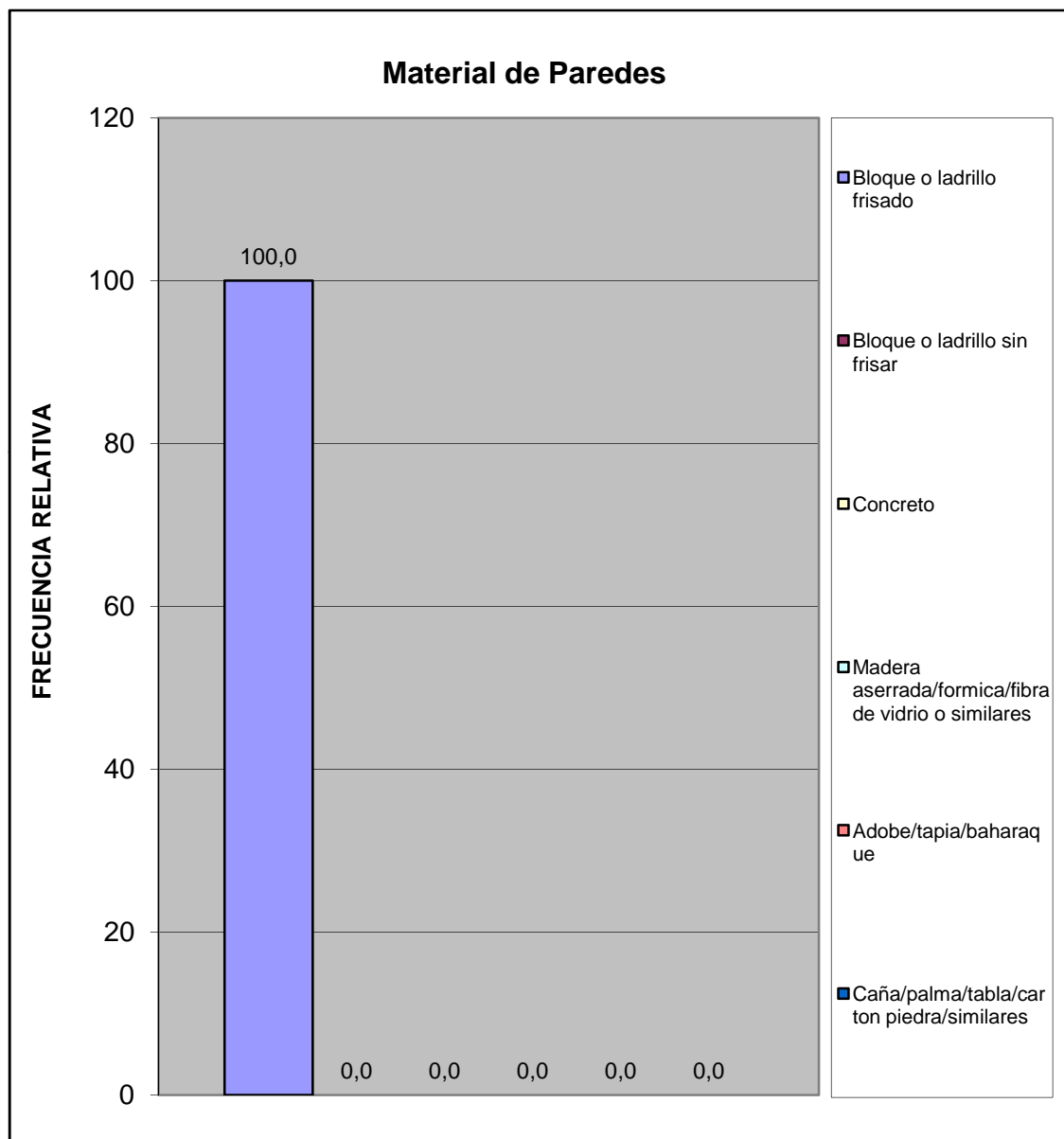

Material de Construcción Predominante en Pisos	fa	%
Mosaico/granito/vinil/cerámica/ladrillo	39	92,9
Terracota/parquet/alfombra y similares	1	2,4
Cemento Pulido	2	4,8
Cemento rustico	0	0,0
Tierra	0	0,0
Tablas/tablonos y similares	0	0,0
<b>TOTAL</b>	<b>42</b>	<b>100</b>

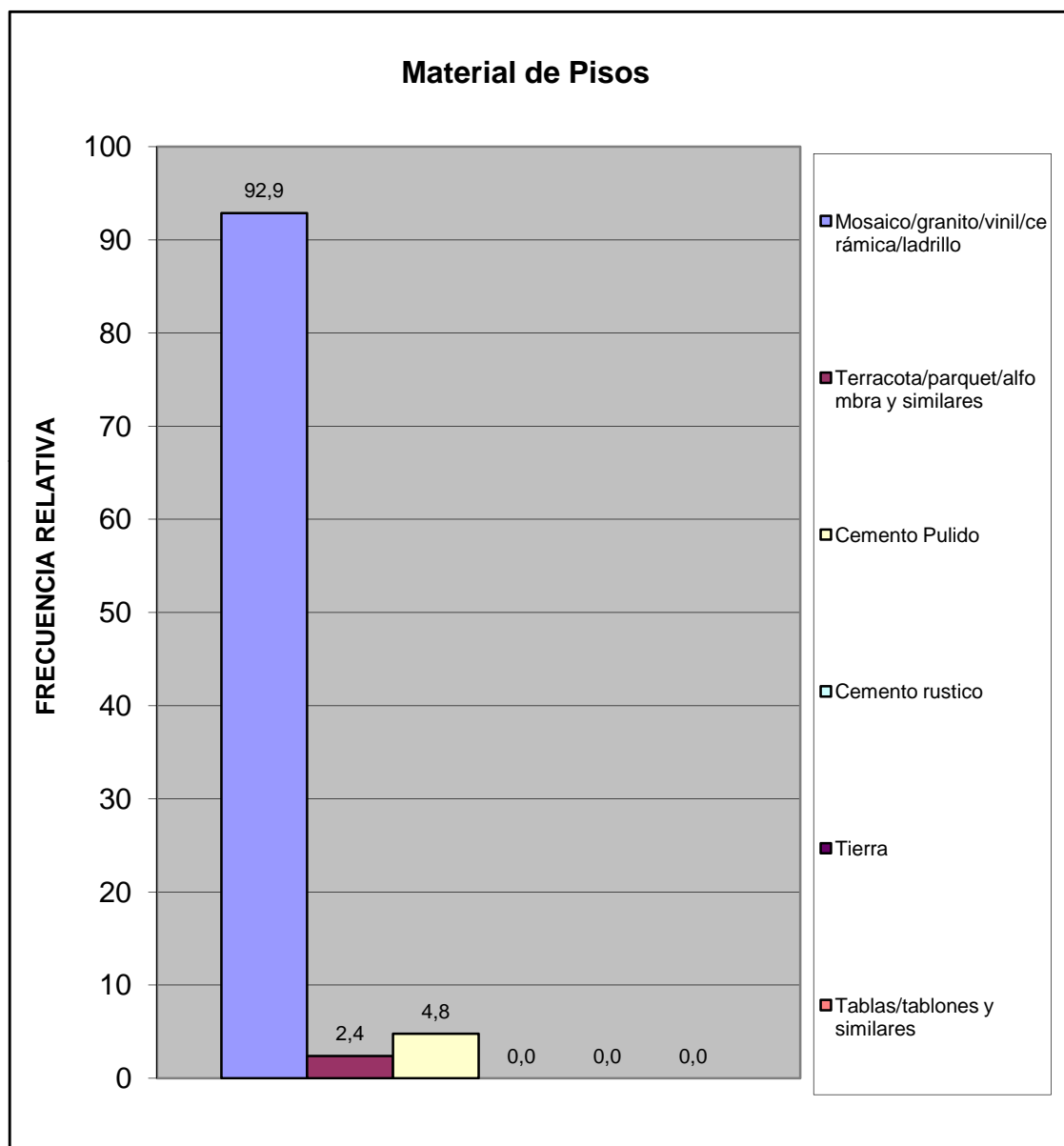

Centro A	Urb. Morro II (Casas)
----------	-----------------------

Material de Construcción Predominante en Techos	fa	%
Concreto Armado	36	85,7
Ladrillo-concreto	6	14,3
Fibra sintetica	0	0,0
Asbesto y similares	0	0,0
Laminas metalicas (Zinc y similares)	0	0,0
Tablas/tablonos y similares	0	0,0
Caña/palma y similar	0	0,0
<b>TOTAL</b>	<b>42</b>	<b>100</b>

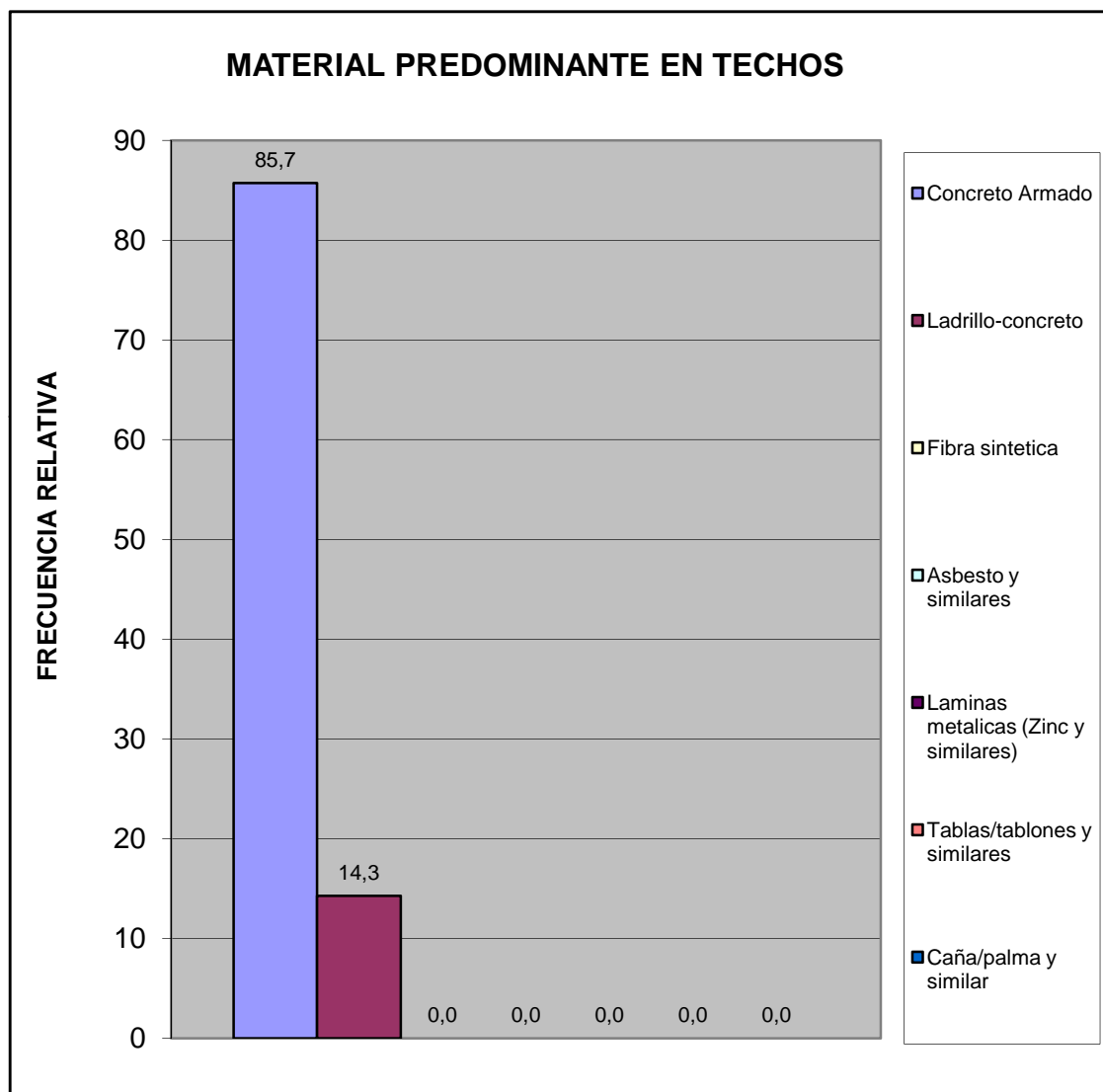

Hacinamiento Detectado	fa	%
Hogar Hacinado	1	2,4
Hogar No Hacinado	41	97,6
<b>Total</b>	<b>42</b>	<b>100</b>

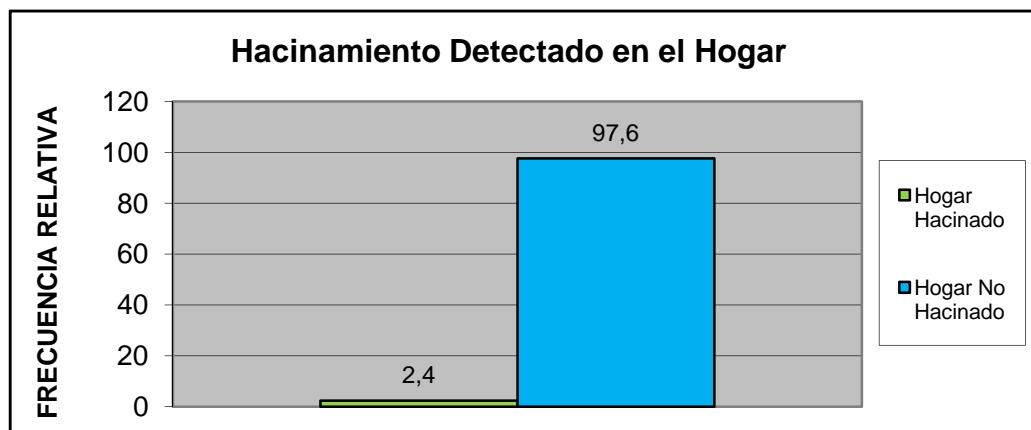

Ingreso Familiar	fa	%
Menos de Bs. 4025	0	0,0
Entre Bs. 4025 - 8050	5	12,8
Entre Bs. 8050 - 12.075	9	23,1
Entre Bs. 12.075 - 16.000	8	20,5
Entre Bs. 16.000 - 20.000	7	17,9
Mas de Bs. 20.000	10	25,6
<b>TOTAL</b>	<b>39</b>	<b>100</b>

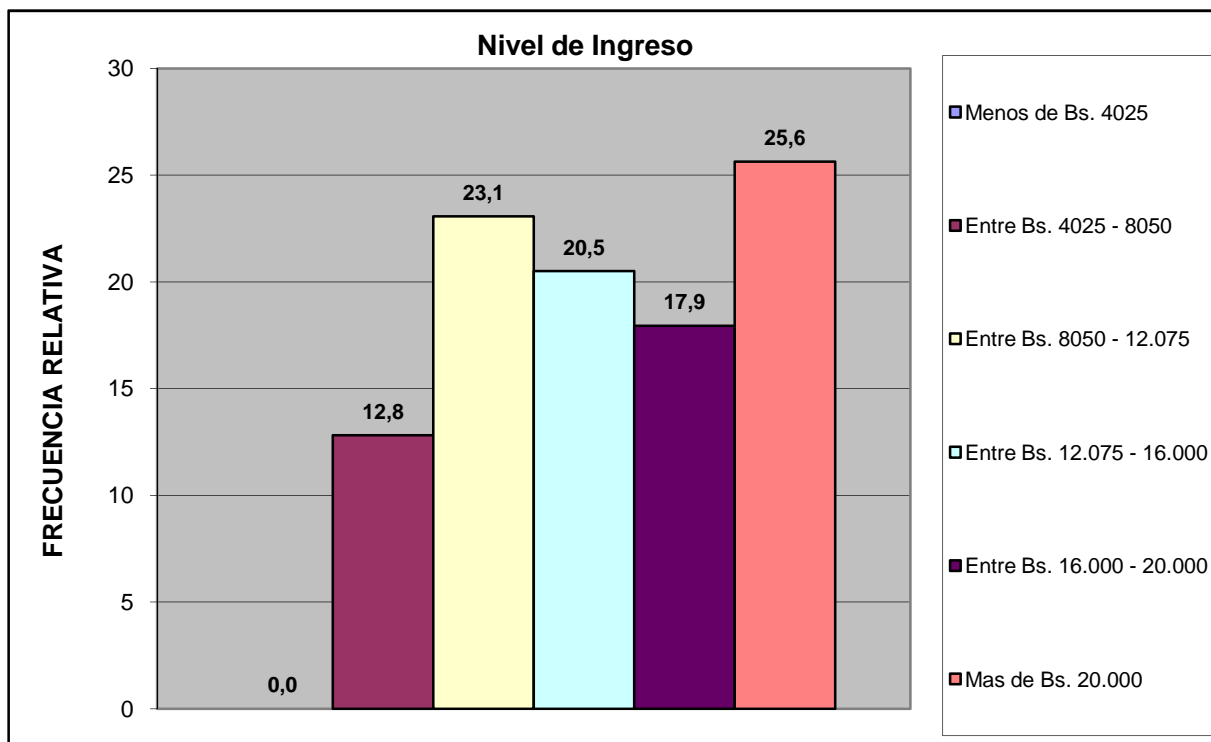

<b>Centro A</b>	<b>Urb. Morro II (Casas)</b>
-----------------	------------------------------

Criterio Linea de la Pobreza	fa	%
Hogar Pobre Extremo. Si ICANP < 1	0	0,0
Hogar Pobre Relativo. Si 1 ICAPC < 2	5	12,8
Hogar No Pobre. Si ICAPC > 2	34	87,2
<b>Total</b>	<b>39</b>	<b>100</b>

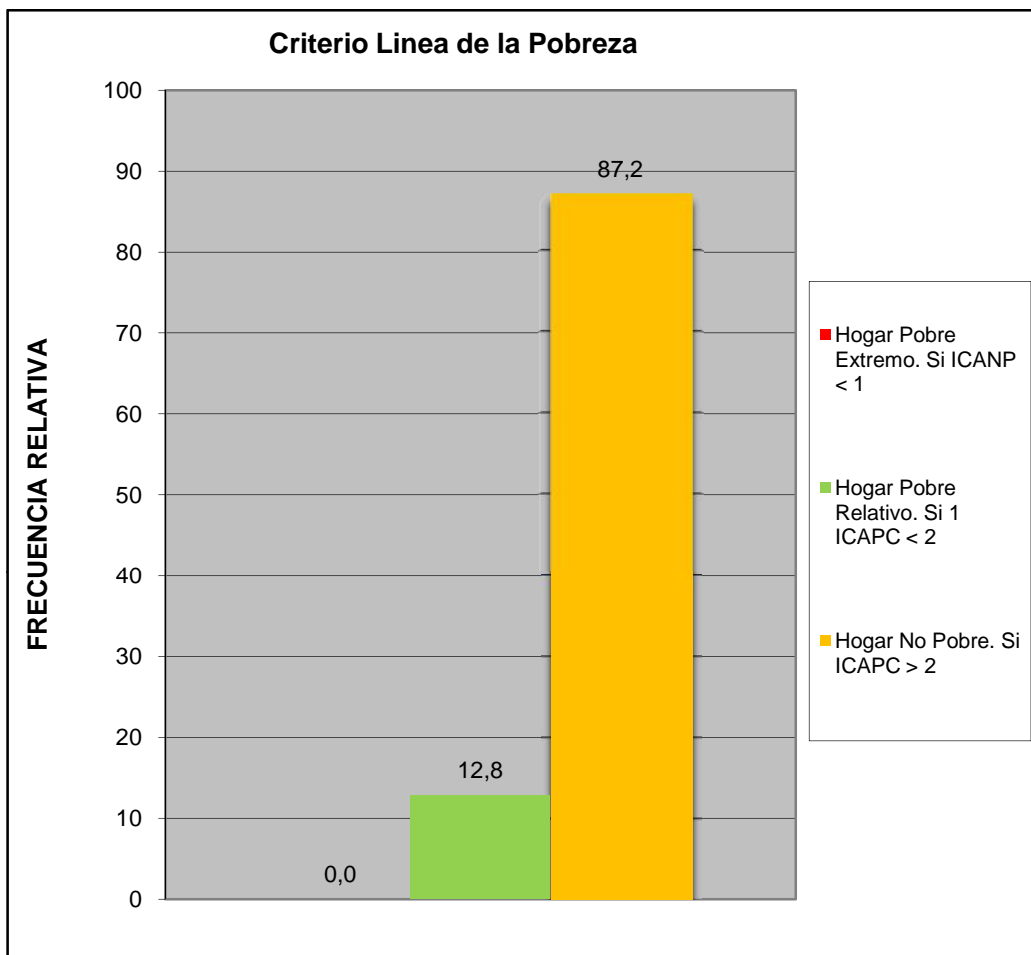

Centro A	Urb. Morro II (Casas)
----------	-----------------------

Cual es el nivel academico de los miembros de la familia que trabajan en el hogar:	fa	%
Primaria	0	0,0
Secundaria Inconclusa	0	0,0
Bachiller	1	2,4
Técnico Medio	2	4,9
Técnico Superior Universitario	8	19,5
Universitario	27	65,9
Universitario con postgrado	3	7,3
Otro	0	0,0
<b>TOTAL</b>	<b>41</b>	<b>100</b>

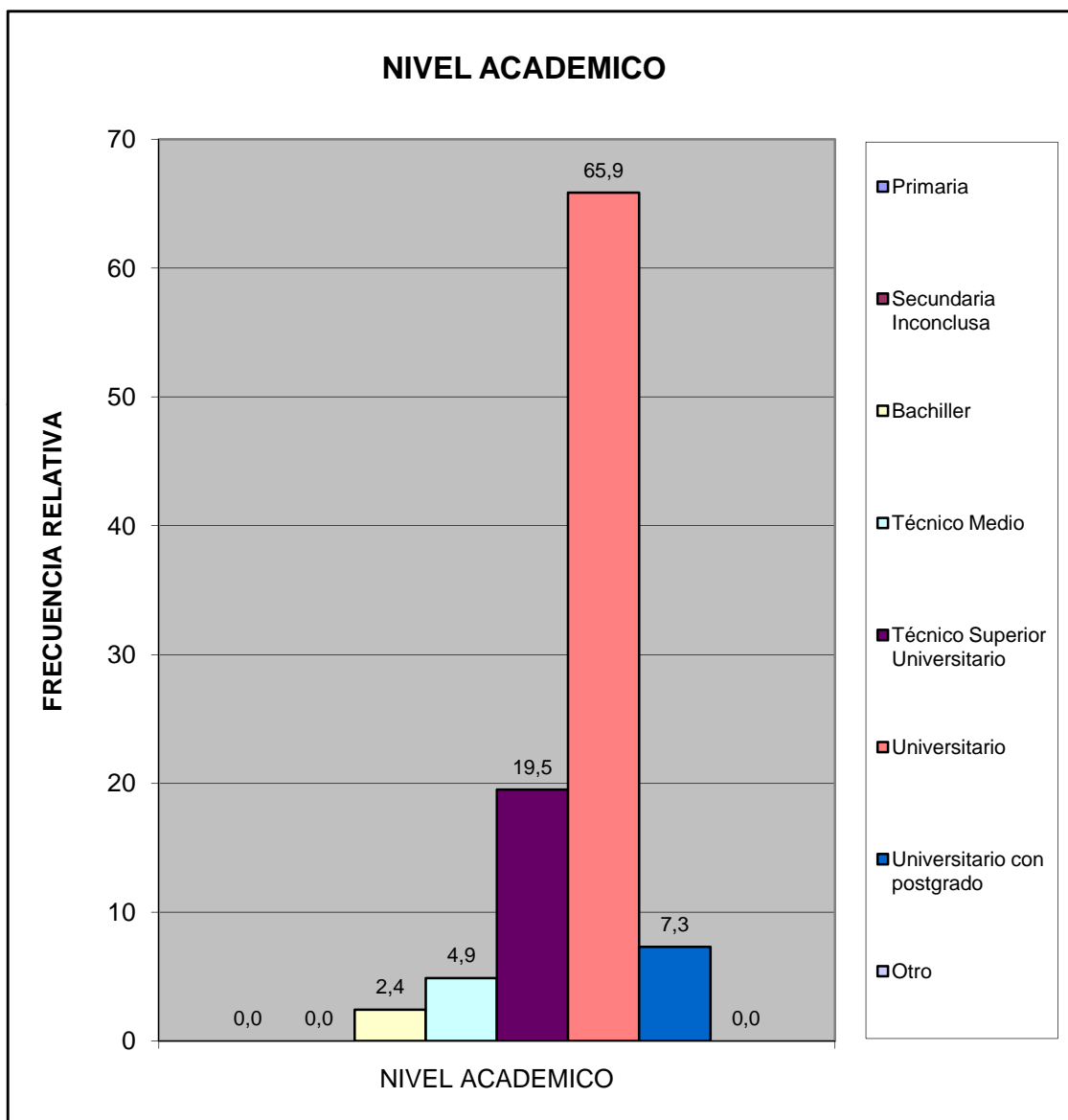

Centro A	Urb. Morro II (Casas)
----------	-----------------------

¿Cuales cree que son los principales problemas de su comunidad, por orden de prioridad del 1 mayor importancia al 8 menor importancia relativa?	fa	%
Deporte	147	10,2
Educación	195	13,5
Seguridad	292	20,3
Salud	176	12,2
Cultura y Recreación	137	9,5
Infraestructura	152	10,6
Servicios Públicos	255	17,7
Ambiente	86	6,0
<b>TOTAL</b>	<b>1440</b>	<b>100</b>

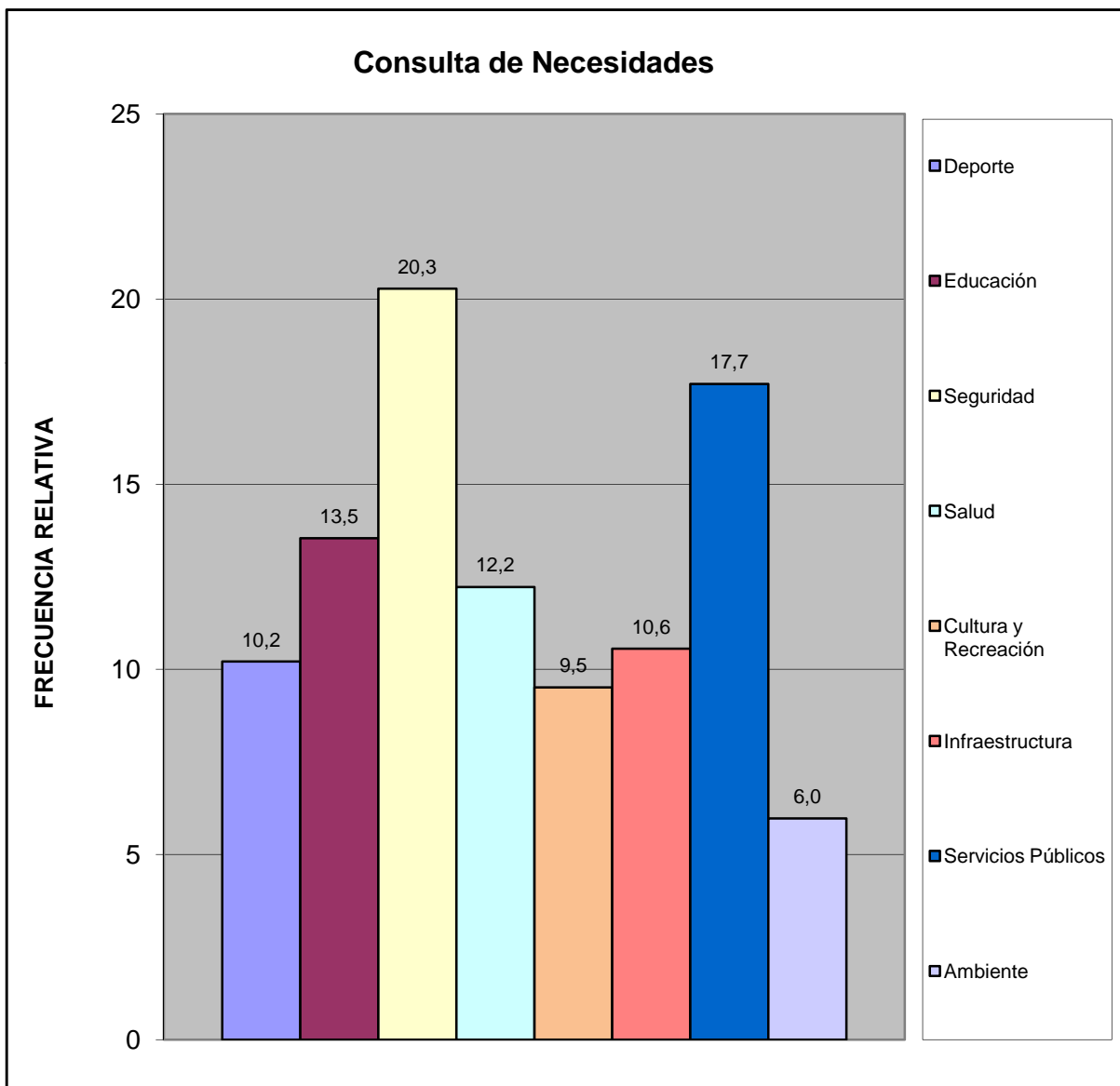

Centro A	Urb. Morro II (Casas)
----------	-----------------------

¿Considera usted que la devaluación afecta la calidad de vida de su familia?	fa	%
Si	41	97,6
No	0	0,0
No Sabe	0	0,0
No Responde	1	2,4
<b>TOTAL</b>	<b>42</b>	<b>100</b>

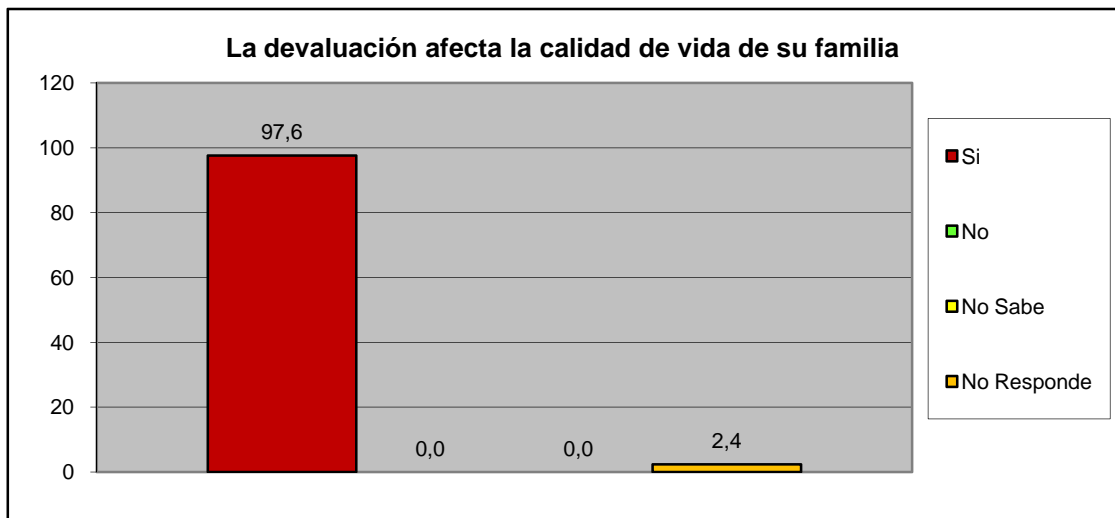

¿Considera usted que la escasez incrementa el costo de la canasta alimentaria?	fa	%
Si	41	97,6
No	0	0,0
No Sabe	0	0,0
No Responde	1	2,4
<b>TOTAL</b>	<b>42</b>	<b>100</b>

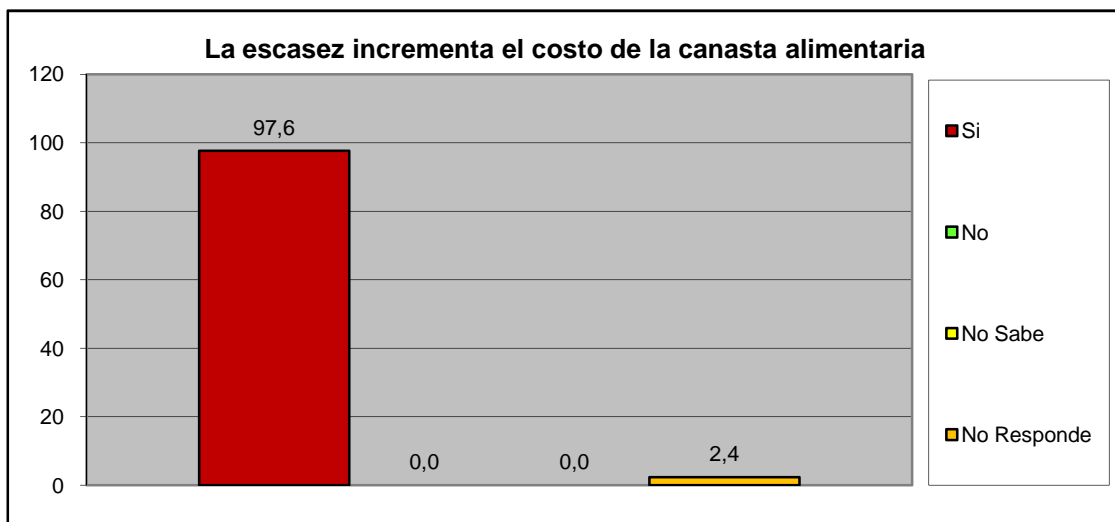

<b>Centro A</b>	<b>Urb. Morro II (Casas)</b>
-----------------	------------------------------

### III.- SERVICIOS PÚBLICOS.

A esta Vivienda llega el agua por:	fa	%
Acueducto o tubería	42	100,0
Camión Cisterna	0	0,0
Pila publica o estanque	0	0,0
Pozo con tubería o Bomba	0	0,0
Pozo o manantial protegido	0	0,0
Otro	0	0,0
<b>TOTAL</b>	<b>42</b>	<b>100</b>

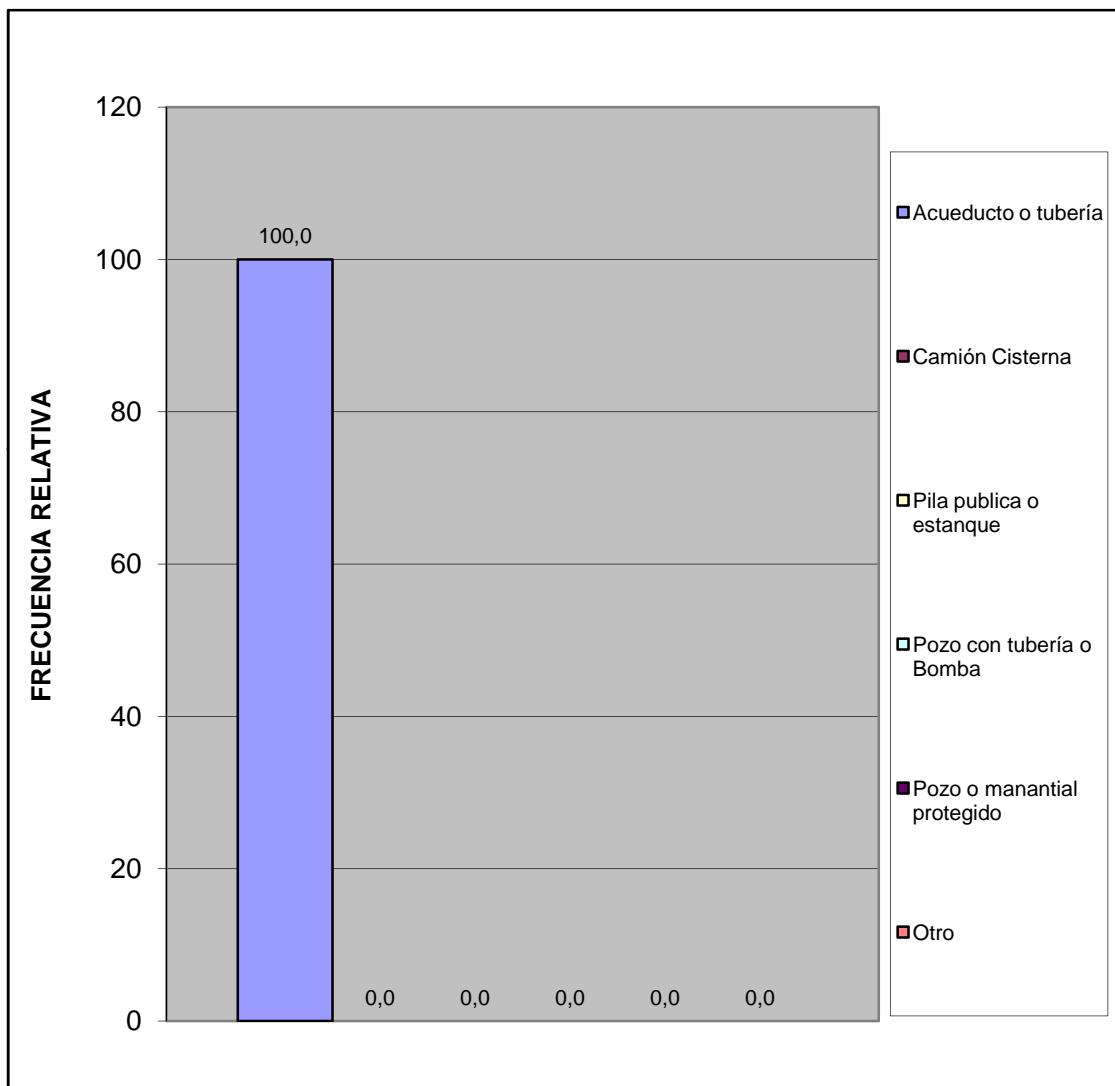

Centro A	Urb. Morro II (Casas)
----------	-----------------------

¿En esta vivienda tienen alguno de estos problemas con el suministro de agua?	fa	%
Se interrumpe el servicio Frecuentemente.	16	24,6
La cantidad o presión del agua es muy baja.	7	10,8
El agua es turbia.	10	15,4
Tiene mal olor o mal sabor.	17	26,2
Todas las anteriores.	15	23,1
Otros	0	0,0
<b>TOTAL</b>	<b>65</b>	<b>100</b>

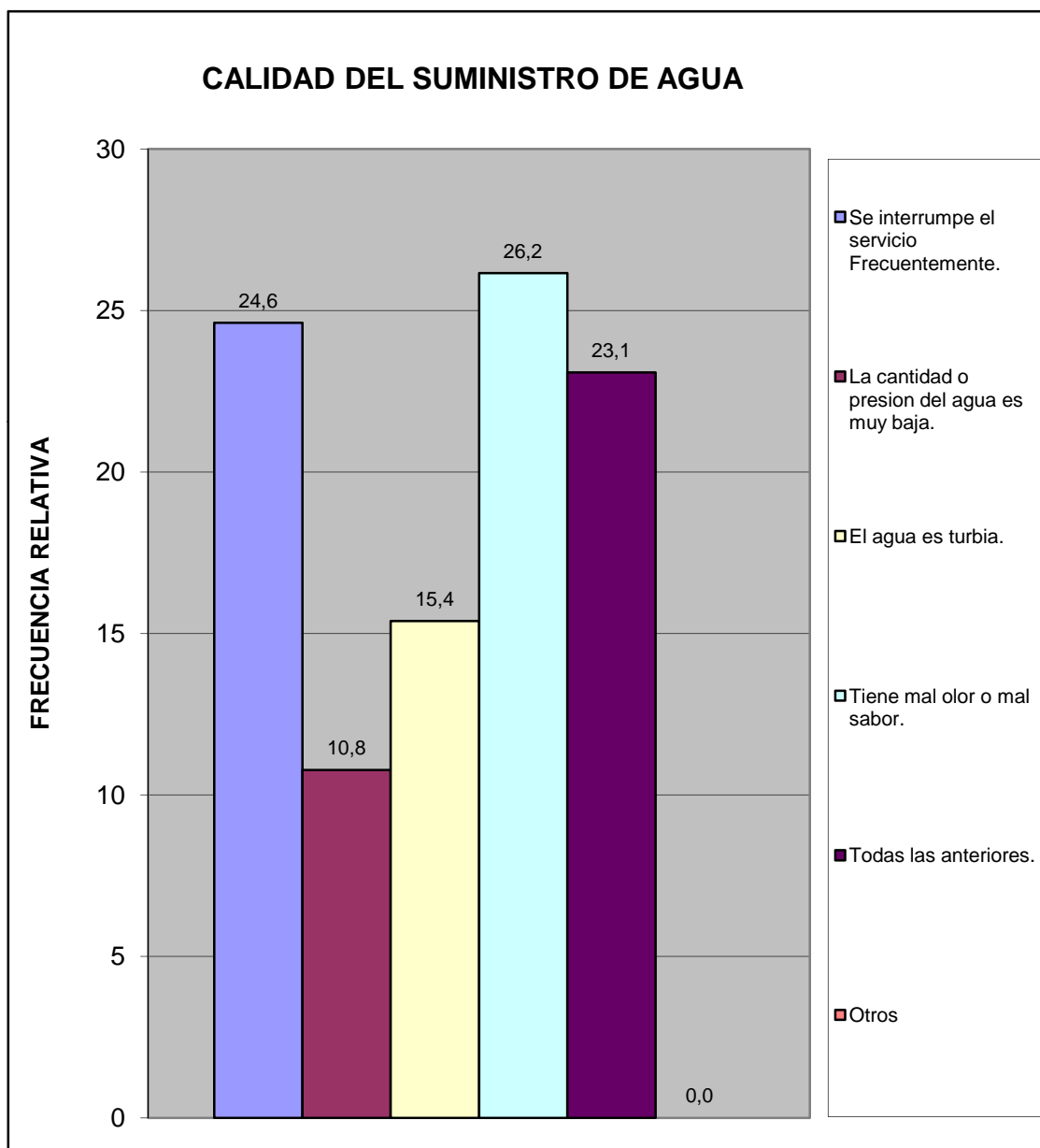

Centro A	Urb. Morro II (Casas)
----------	-----------------------

¿En su vivienda tienen alguno de estos problemas con el suministro eléctrico?	fa	%
Frecuentes altas y bajas de tensión	17	32,7
Se interrumpe frecuentemente el suministro	23	44,2
Cortos circuitos y quema de artefactos electricos	1	1,9
No tiene problemas con el suministro electrico	11	21,2
Otro	0	0,0
<b>TOTAL</b>	<b>52</b>	<b>100</b>

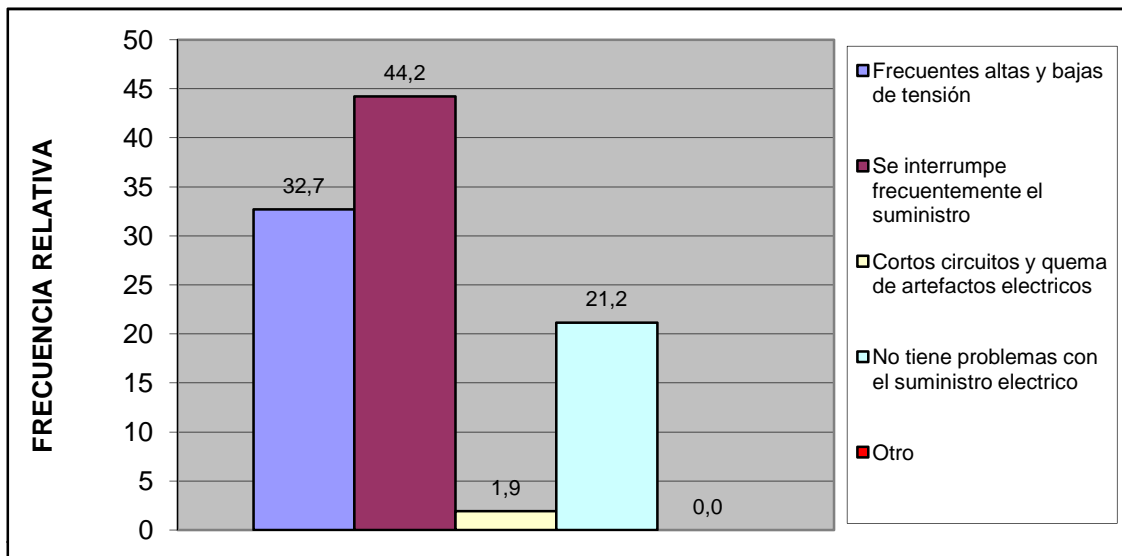

Esta vivienda tiene:	fa	%
Poceta conectada a cloaca	42	100,0
Poceta conectada a pozo séptico	0	0,0
No tiene conexión a pozo séptico o a la cloaca	0	0,0
Excusado de hoyo o letrina	0	0,0
No tiene excusado	0	0,0
<b>TOTAL</b>	<b>42</b>	<b>100</b>

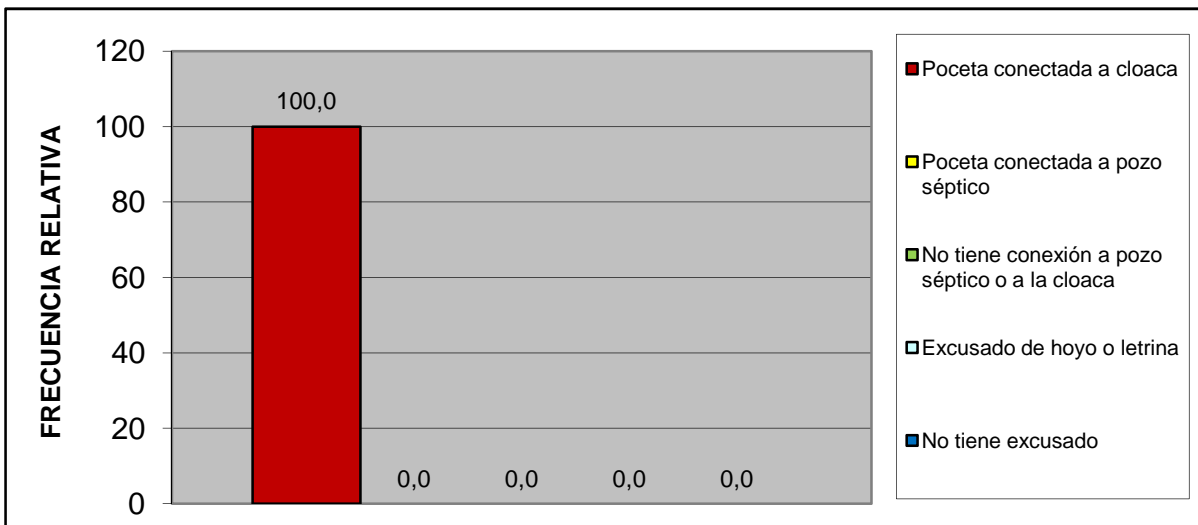

Centro A	Urb. Morro II (Casas)
----------	-----------------------

IV.- ACCESIBILIDAD A SERVICIOS PÚBLICOS.

¿Qué percepción tiene usted acerca de la limpieza del Municipio San Diego?	fa	%
Excelente	20	47,6
Buena	21	50,0
Regular	0	0,0
Mala	0	0,0
Pesima	0	0,0
No opina	1	2,4
<b>TOTAL</b>	<b>42</b>	<b>100</b>

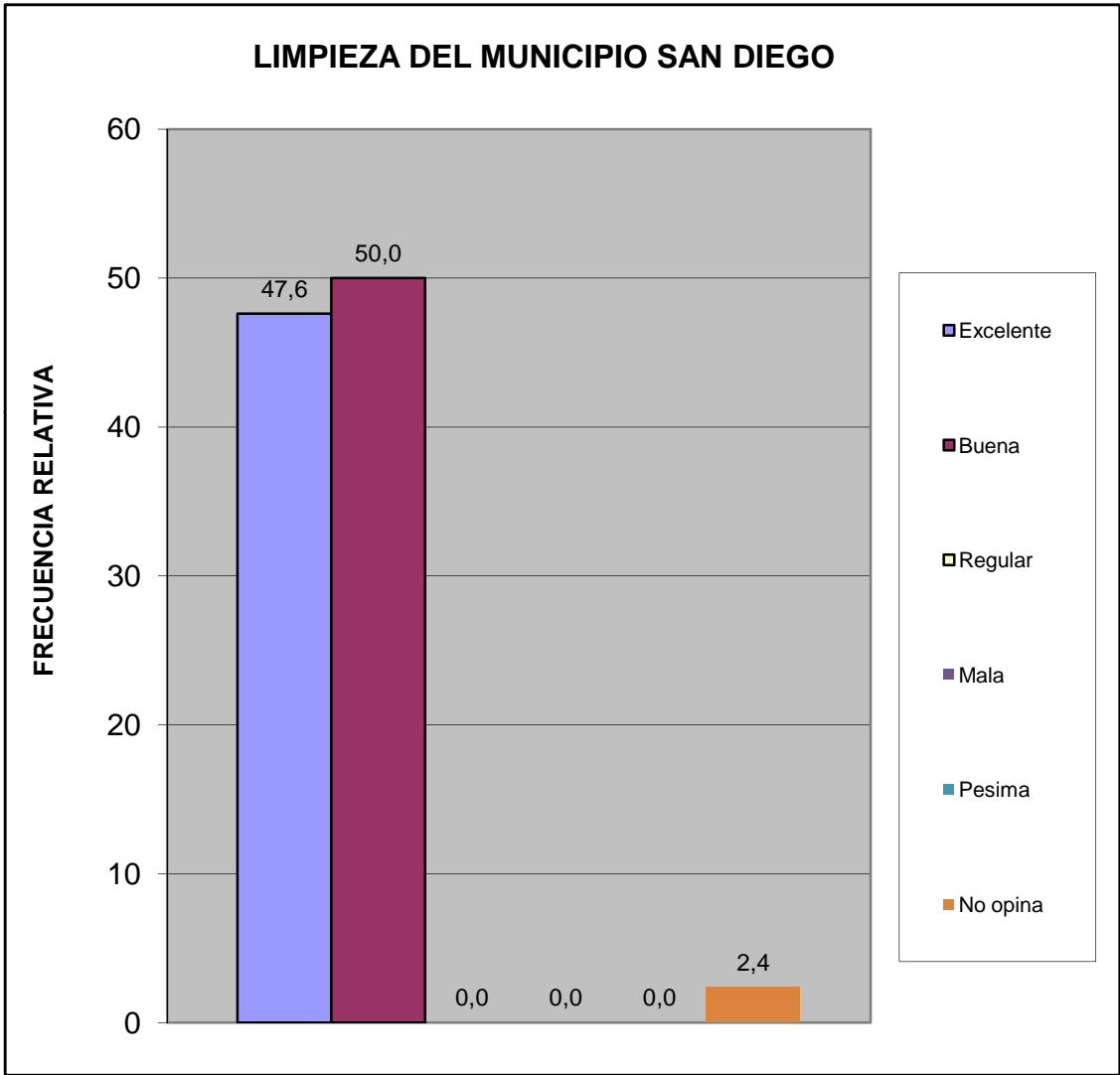

¿Qué percepción tiene usted acerca del mantenimiento de parques, plazas y las áreas de dominio público?	fa	%
Excelente	22	52,4
Buena	19	45,2
Regular	0	0,0
Mala	0	0,0
Pesima	0	0,0
No opina	1	2,4
<b>TOTAL</b>	<b>42</b>	<b>100</b>

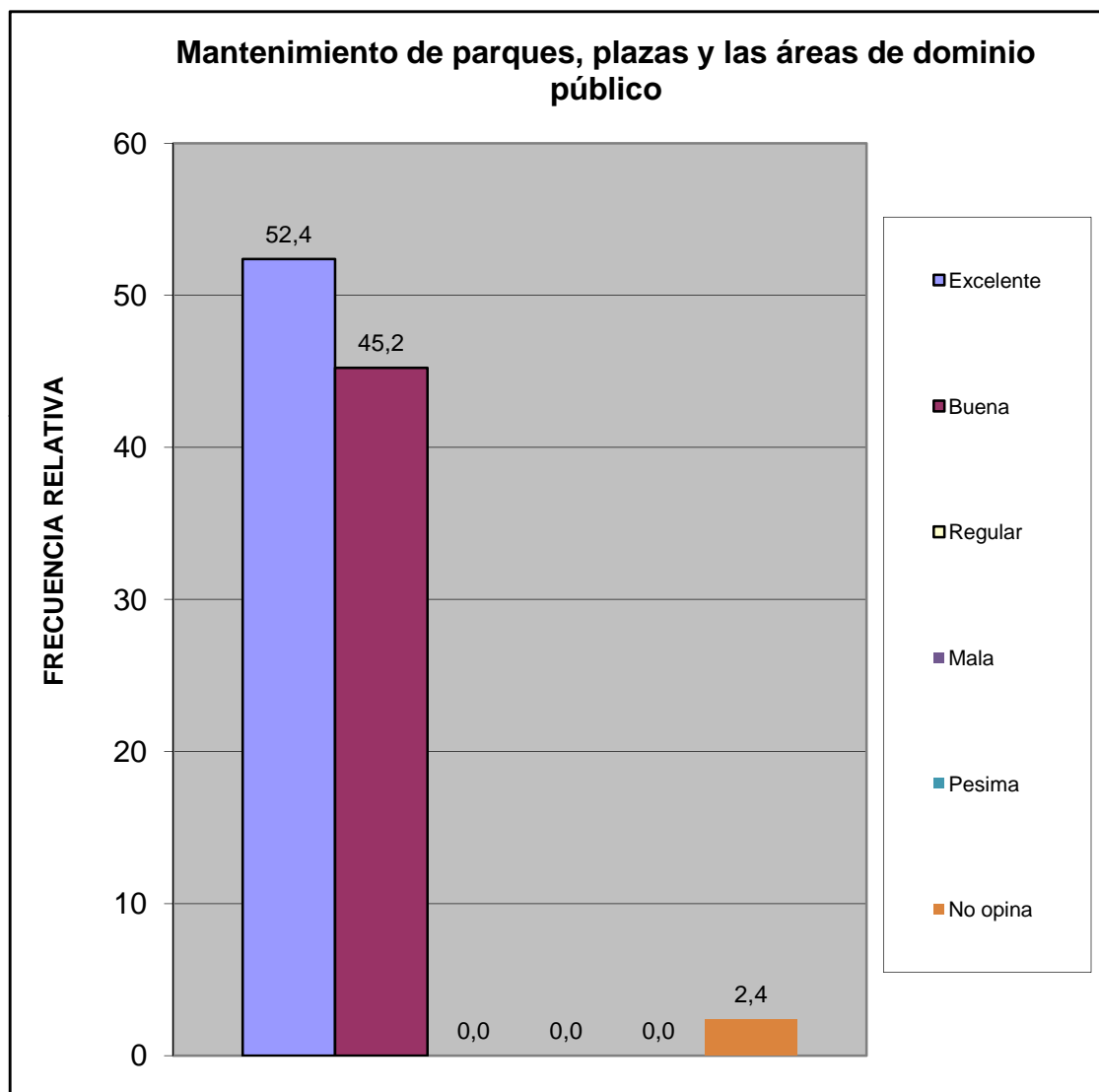

Centro A	Urb. Morro II (Casas)
----------	-----------------------

¿En su comunidad tienen alguno de estos problemas con el alumbrado público?	fa	%
Insuficiente numero de postes de luz	24	37,5
Baja intensidad de los bombillos	13	20,3
Postes mal ubicados	5	7,8
Los bombillos no se reponen a tiempo	12	18,8
Los delincuentes rompen los bombillos	2	3,1
Otro	0	0,0
No Tiene Problema con el alumbrado publico	8	12,5
<b>TOTAL</b>	<b>64</b>	<b>100</b>

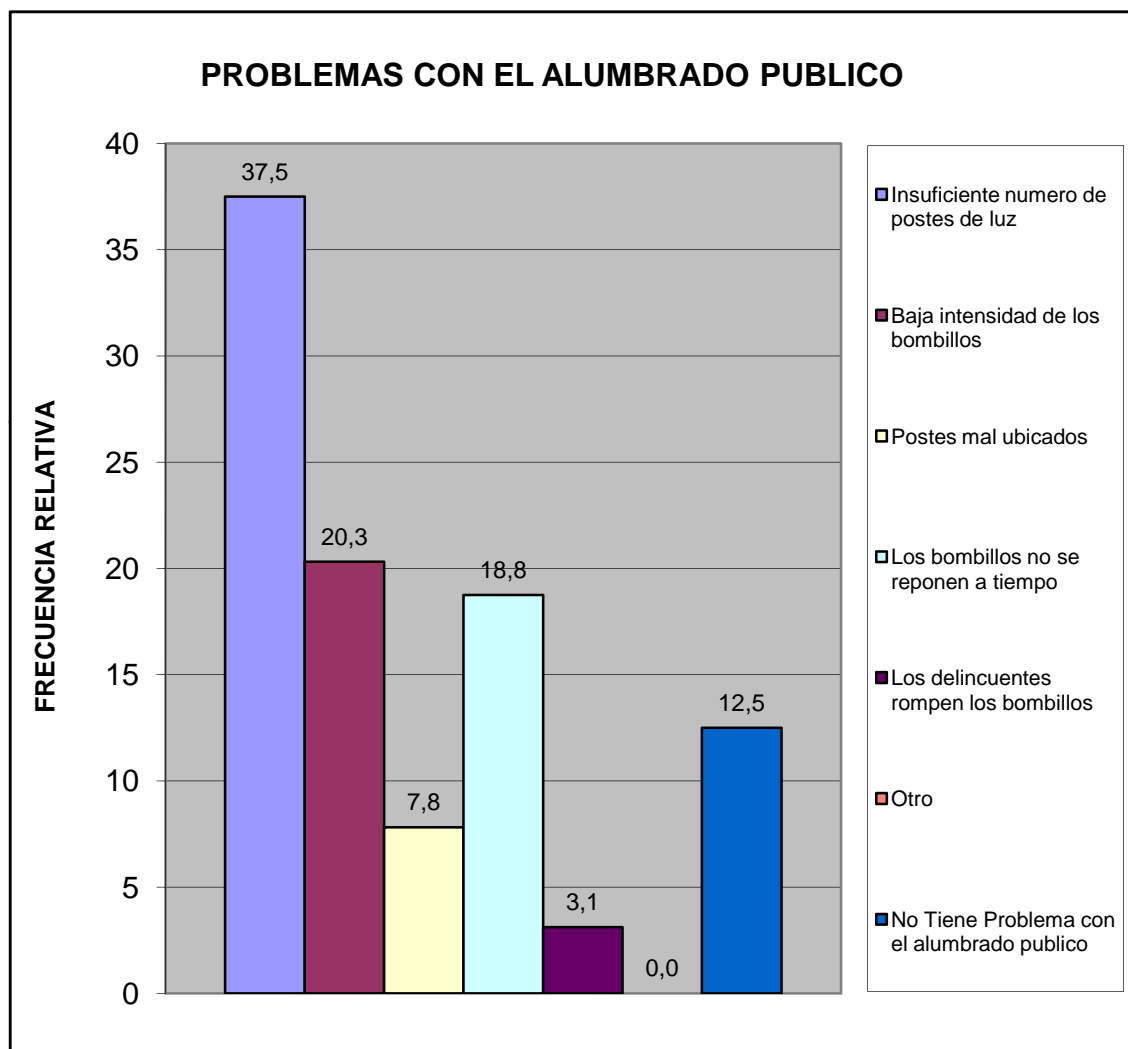

Centro A	Urb. Morro II (Casas)
----------	-----------------------

¿En su comunidad han tenido alguno de estos problemas con el tendido eléctrico?	fa	%
Exceso de cables conectados a los postes	10	19,2
Obstrucción por cableado muy bajo	8	15,4
Ramas de arboles enredadas en el cableado	8	15,4
Tendido eléctrico obsoleto	4	7,7
Poca cantidad de transformadores	1	1,9
Otro	0	0,0
No Tiene Problema	21	40,4
<b>TOTAL</b>	<b>52</b>	<b>100</b>

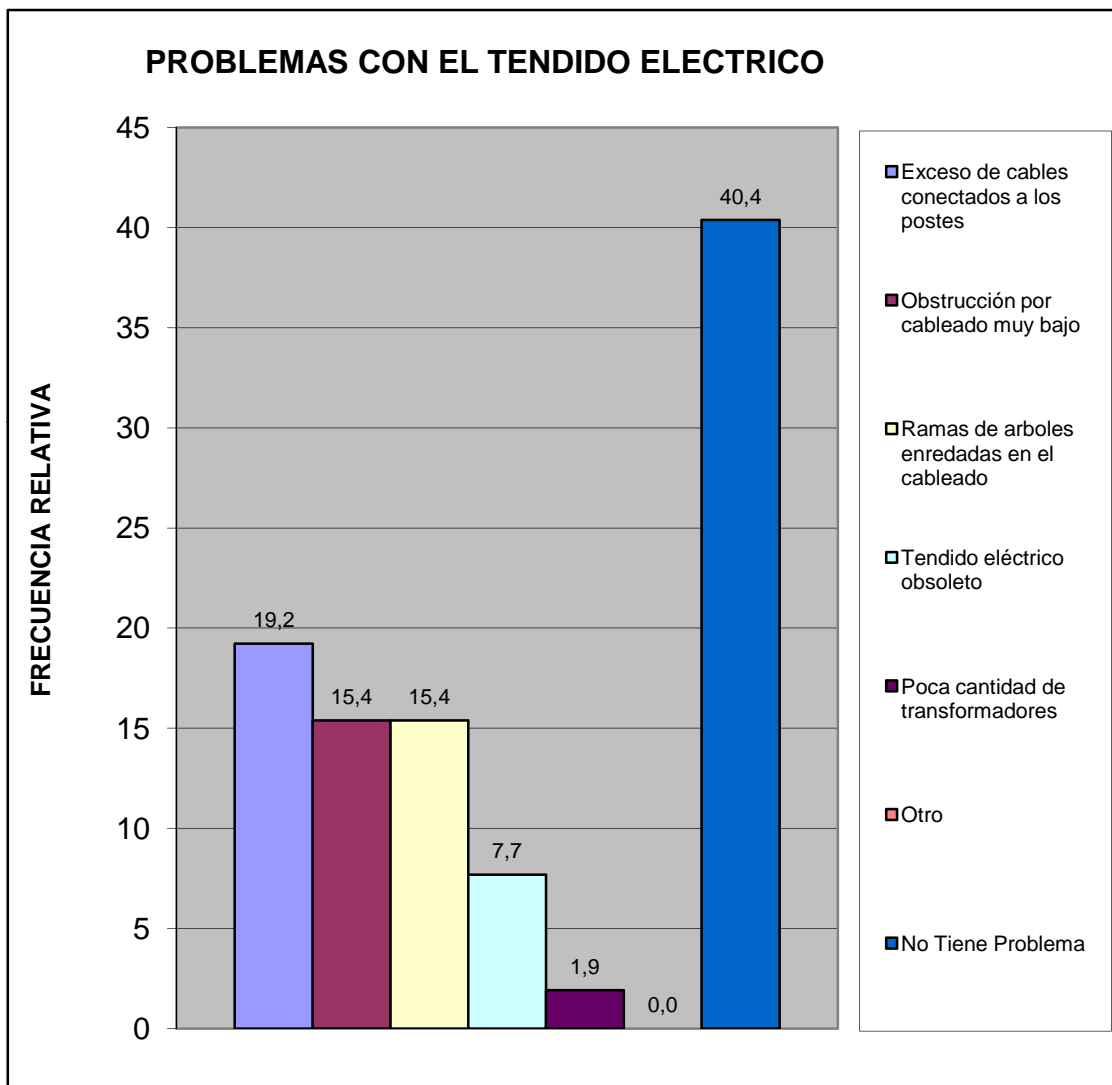

Centro A	Urb. Morro II (Casas)
----------	-----------------------

¿En esta Vivienda la basura?	fa	%
Es recogida por el servicio de aseo urbano	42	100,0
Se Deposita en Container Colectivo	0	0,0
No hay servicio de aseo urbano	0	0,0
<b>TOTAL</b>	<b>42</b>	<b>100</b>

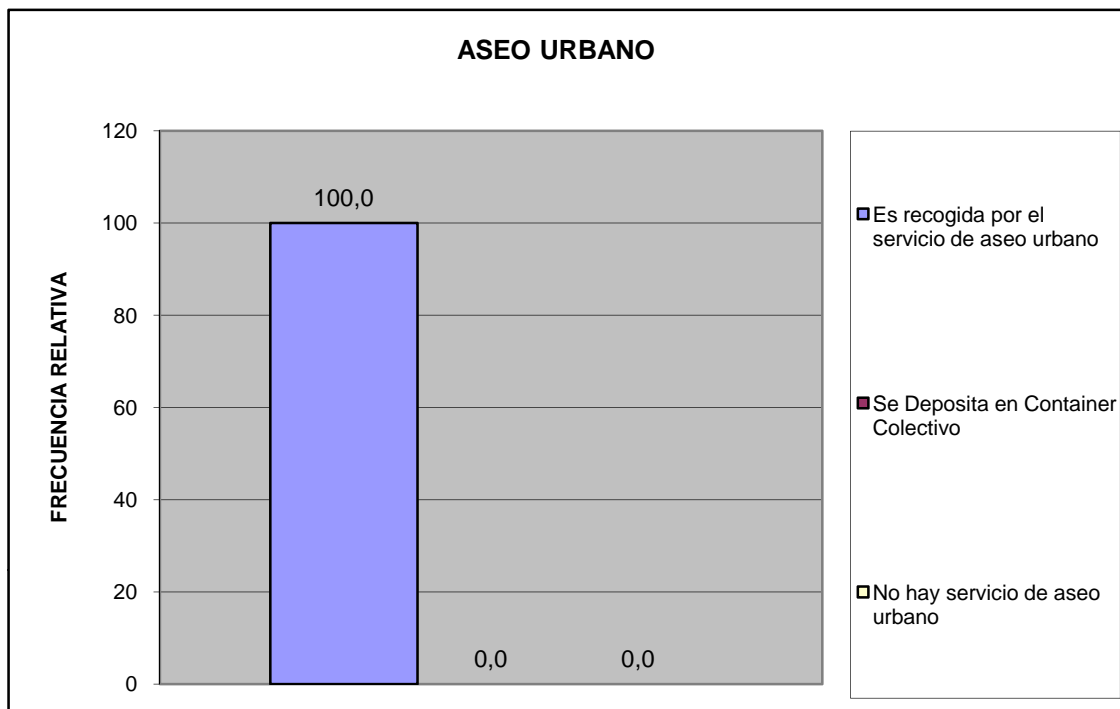

<b>Centro A</b>	<b>Urb. Morro II (Casas)</b>
-----------------	------------------------------

¿En su comunidad tienen alguno de estos problemas con el servicio de aseo urbano?	fa	%
El camión pasa muy pocas veces	9	17,6
El camión no tiene días fijos para pasar	5	9,8
El camión no llega a la hora que le corresponde	6	11,8
Dejan la basura regada en la calle	6	11,8
Dejan muy hediondo el ambiente cuando pasan	2	3,9
La cuadrilla pide dinero	1	2,0
La cuadrilla es grosera con los vecinos	1	2,0
Otro	0	0,0
No Tiene Problemas con el Servicio de Aseo Urbano	21	41,2
<b>TOTAL</b>	<b>51</b>	<b>100</b>

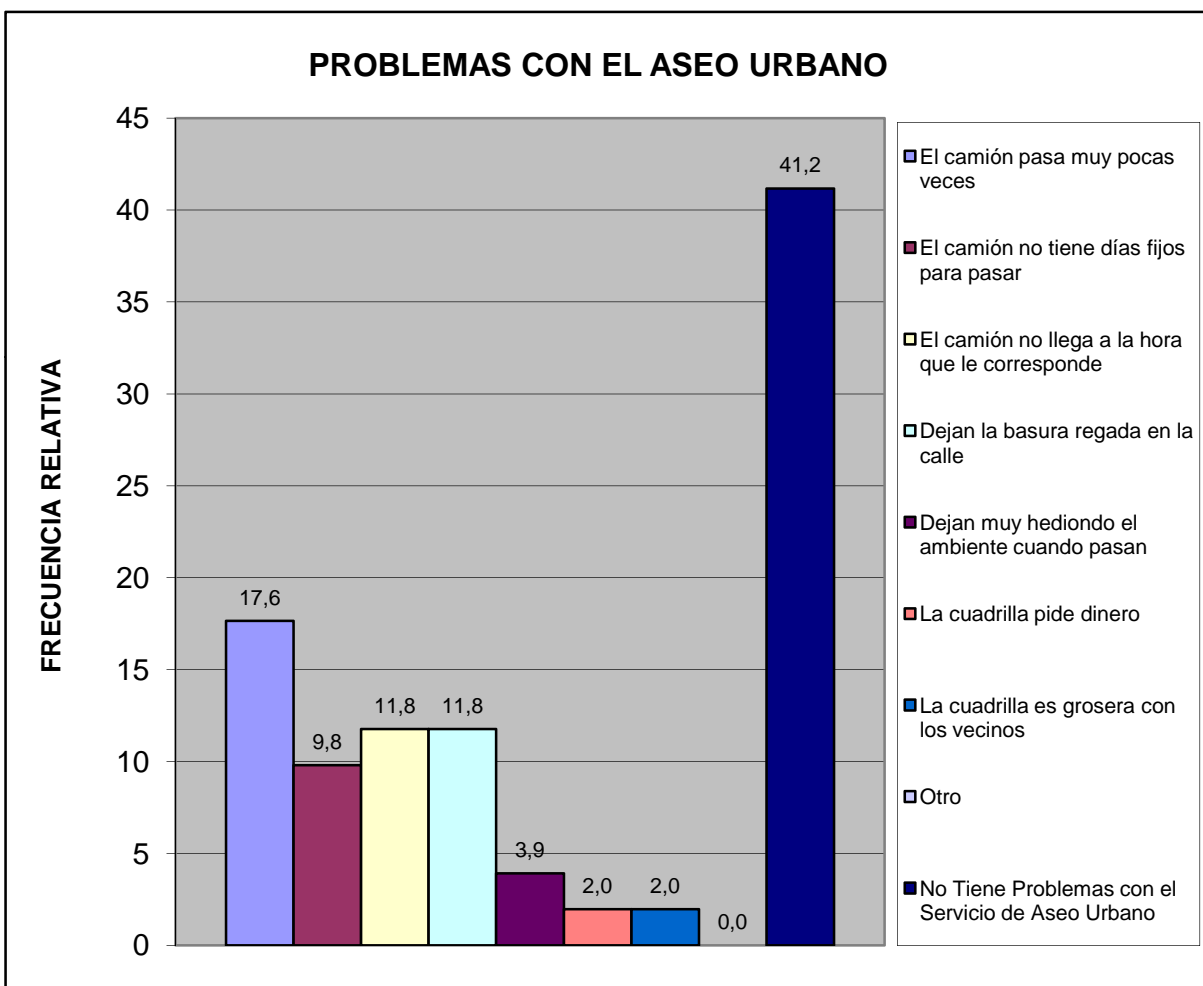

Centro A	Urb. Morro II (Casas)
----------	-----------------------

Pobreza Estructural	fa	%
Hogares sin NBI (No Pobre)	37	88,1
Hogares con 1 NBI (Pobres)	5	11,9
Hogares con 2 NBI (Pobre extremo)	0	0,0
<b>TOTAL</b>	<b>42</b>	<b>100</b>

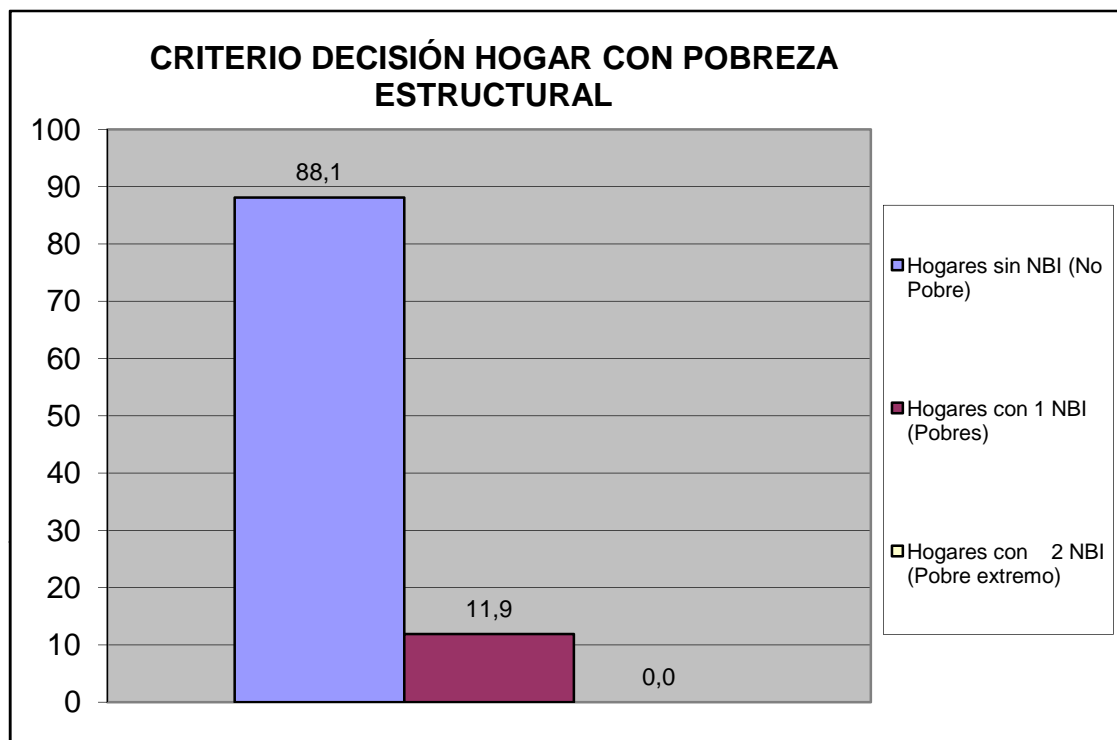

Centro A	Urb. Morro II (Casas)
----------	-----------------------

## V.- MOVILIDAD Y MEDIOS DE TRANSPORTE PÚBLICO.

¿Cuál es el medio de transporte que más utilizan los miembros del hogar?	fa	%
Autobús Publico	15	26,8
Vehículo particular	37	66,1
Motocicleta	4	7,1
Bicicleta	0	0,0
Caminando	0	0,0
Ruta de Trabsporte de la Alcaldia de san Diego	0	0,0
Otro	0	0,0
<b>TOTAL</b>	<b>56</b>	<b>100</b>

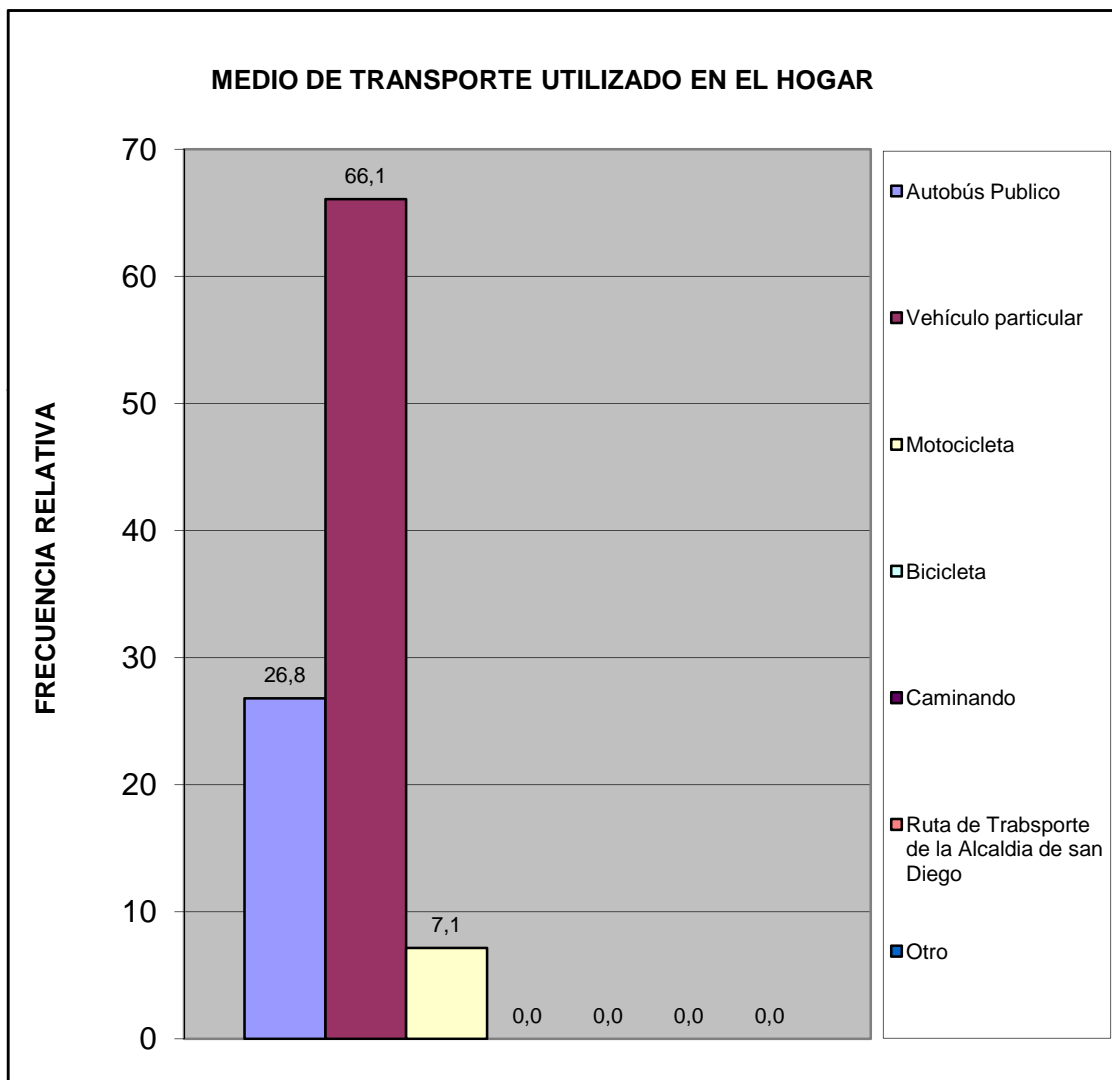

Centro A	Urb. Morro II (Casas)
----------	-----------------------

¿Cuál es el problema más importante que afronta el transporte público?	fa	%
La inseguridad dentro de la unidad (atracos, robos, agresiones físicas)	18	31,6
La falta de limpieza	3	5,3
El tiempo que tardan en llegar al destino	5	8,8
El tiempo que se tarda esperándolos en la parada	5	8,8
El mal estado de la unidad	1	1,8
La ciudad ha crecido y se siguen manteniendo las mismas rutas	3	5,3
La falta de supervisión del servicio de transporte	0	0,0
Maltrato de los operadores a los usuarios del sistema	3	5,3
Otro	0	0,0
Ningún miembro del hogar usa transporte público	13	22,8
No Sabe	6	10,5
<b>TOTAL</b>	<b>57</b>	<b>100</b>

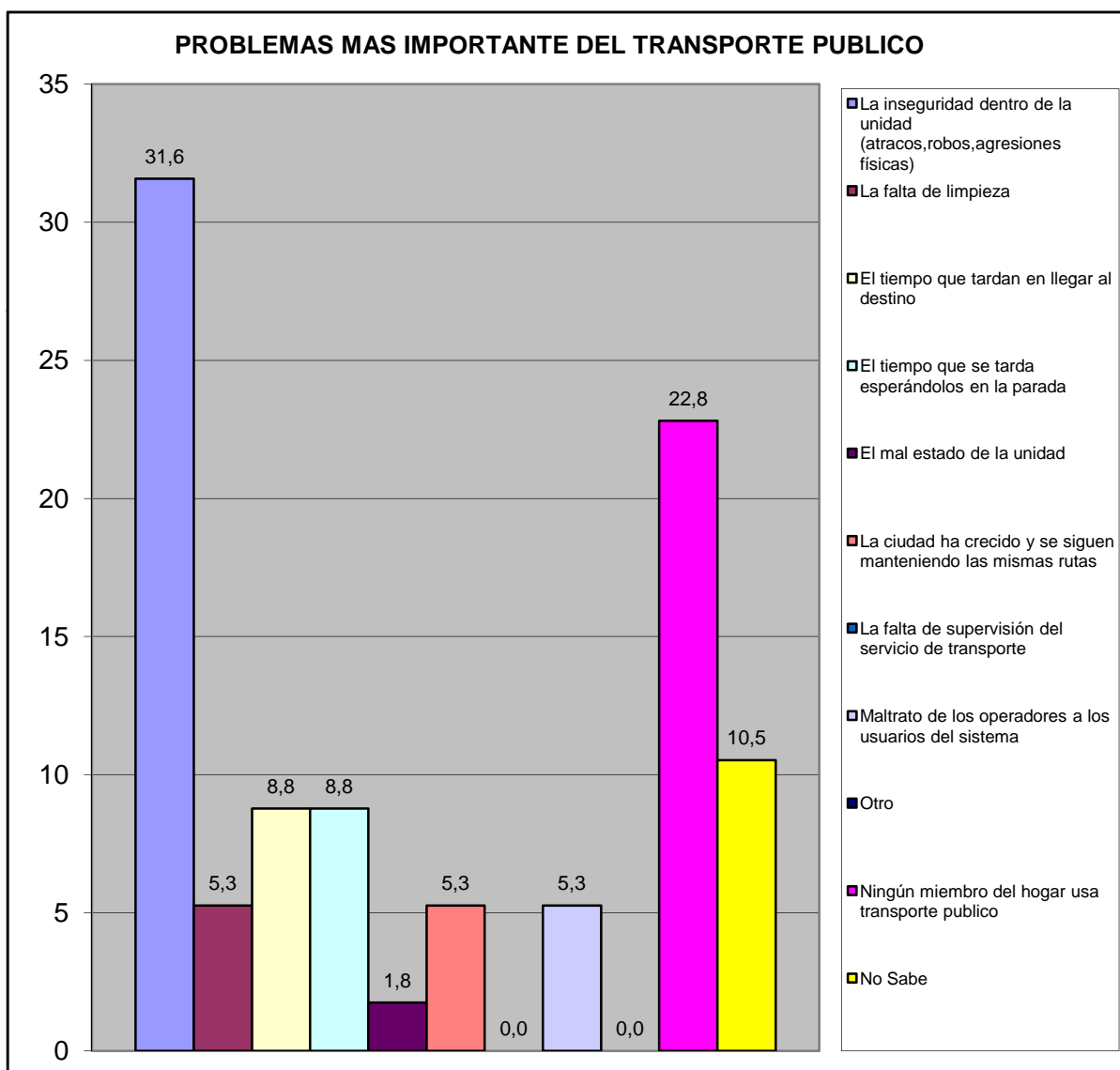

Centro A	Urb. Morro II (Casas)
----------	-----------------------

## VI.- SEGURIDAD PÚBLICA.

¿Con que frecuencia la policía patrulla en la calle donde está ubicada su vivienda?	fa	%
Diario	3	7,1
Interdiario	13	31,0
Semanal	7	16,7
No patrullan	12	28,6
No sabe	4	9,5
No responde	3	7,1
<b>TOTAL</b>	<b>42</b>	<b>100</b>

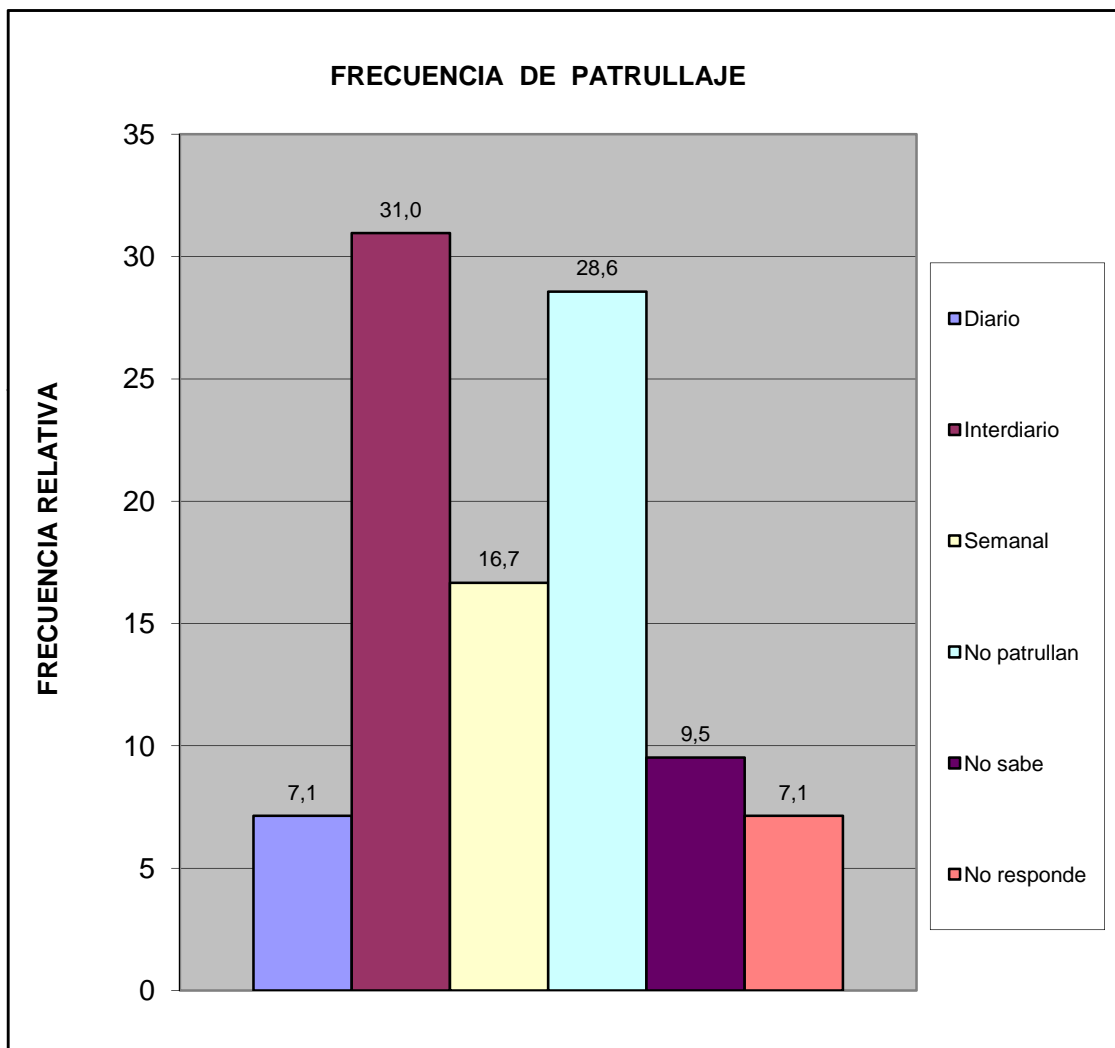

Centro A	Urb. Morro II (Casas)
----------	-----------------------

¿En los ultimos seis meses se han cometido delitos en su comunidad?	fa	%
Si	24	57,1
No	8	19,0
No sabe	8	19,0
No Responde	2	4,8
<b>Total</b>	<b>42</b>	<b>100</b>

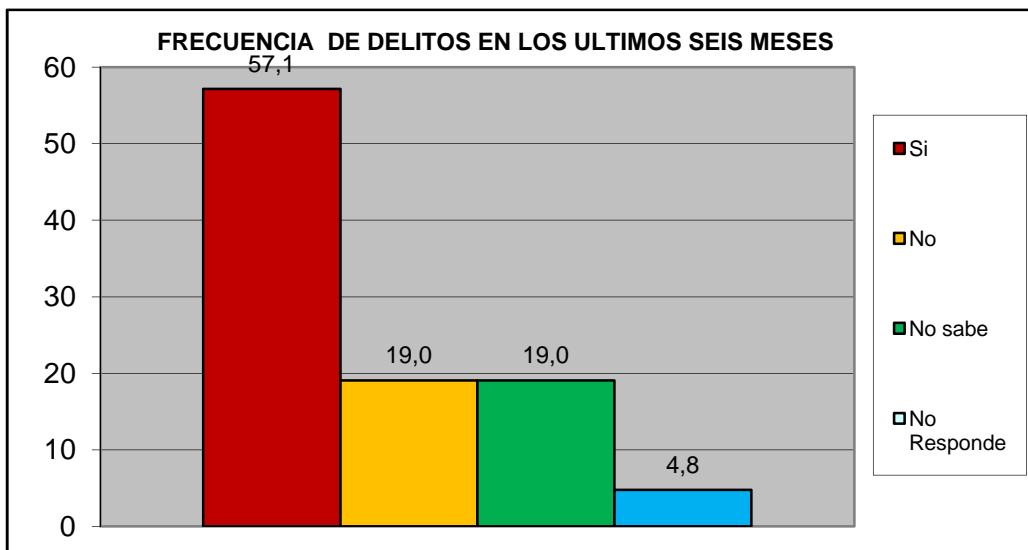

¿Ha presentado usted alguna denuncia ante los organismos competentes?	fa	%
Si	6	25,0
No	18	75,0
<b>TOTAL</b>	<b>24</b>	<b>100</b>

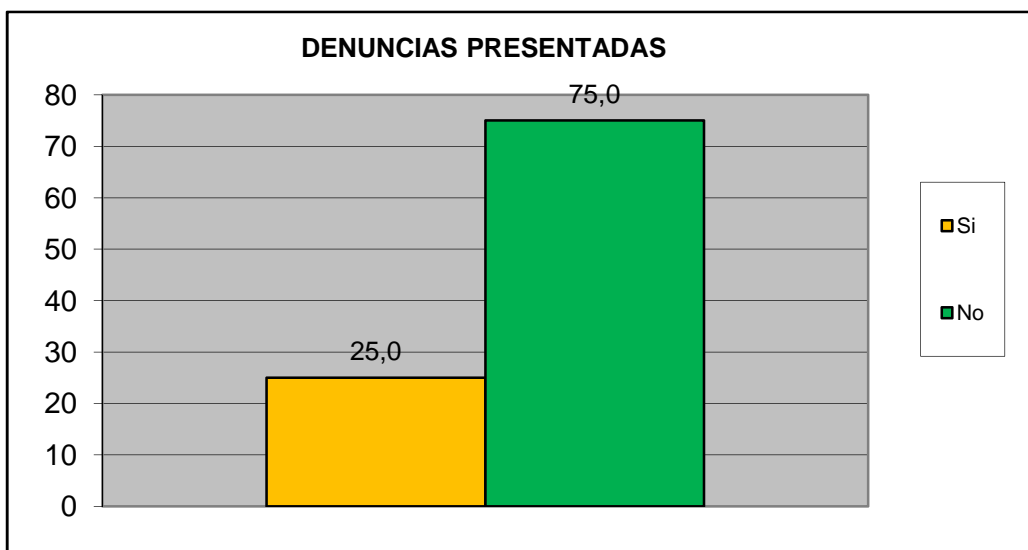

<b>Centro A</b>	<b>Urb. Morro II (Casas)</b>
-----------------	------------------------------

¿Se siente seguro en su Comunidad?	fa	%
Si	17	40,5
No	24	57,1
No Sabe	1	2,4
No Responde	0	0,0
<b>TOTAL</b>	<b>42</b>	<b>100</b>

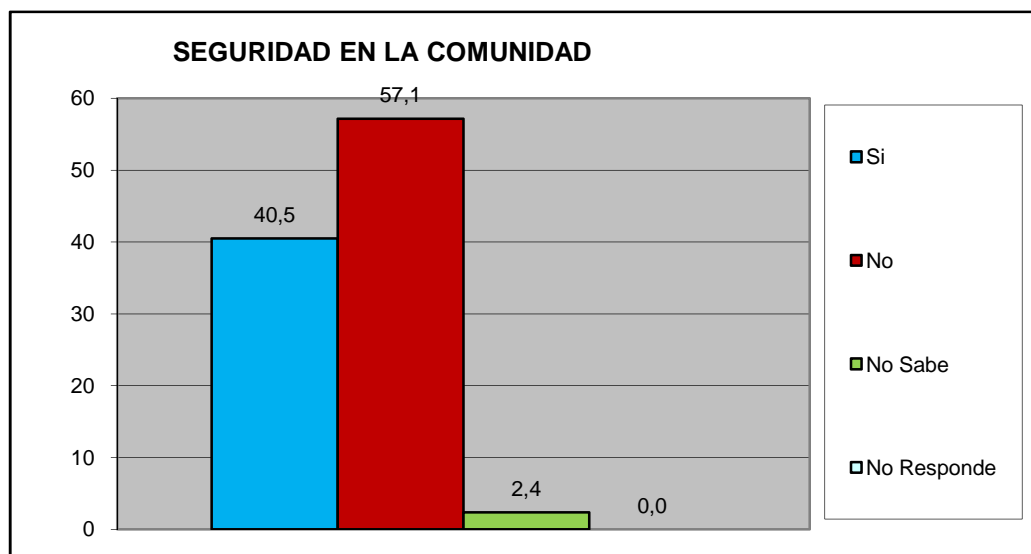

¿Su casa ha sido robada en los ultimos 6 meses?	fa	%
Si	2	4,8
No	39	92,9
No Sabe	1	2,4
No Responde	0	0,0
<b>TOTAL</b>	<b>42</b>	<b>100</b>

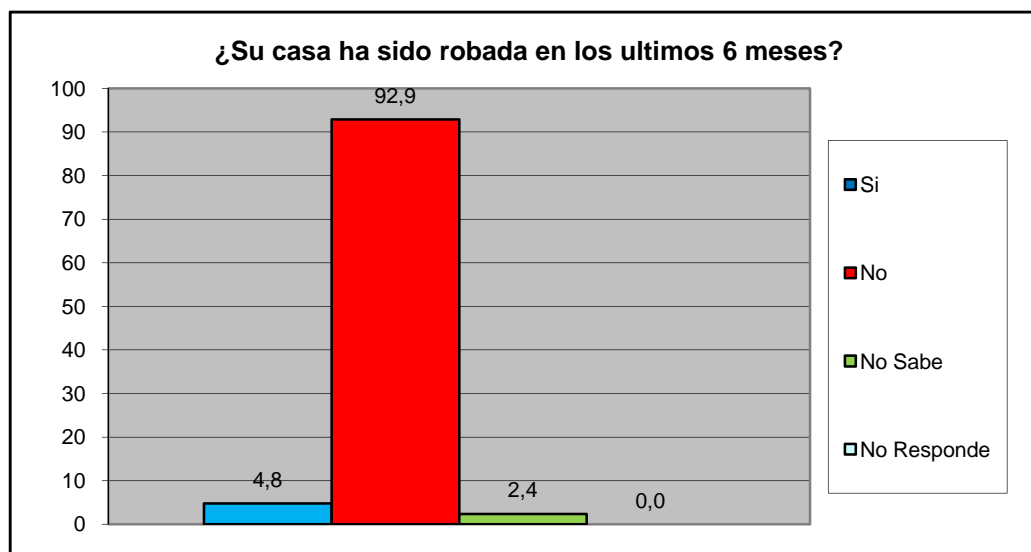

<b>Centro A</b>	<b>Urb. Morro II (Casas)</b>
-----------------	------------------------------

¿Ha sido agredido físicamente en su Comunidad en los últimos seis meses?	fa	%
Si	0	0,0
No	41	97,6
No Sabe	1	2,4
No Responde	0	0,0
<b>TOTAL</b>	<b>42</b>	<b>100</b>

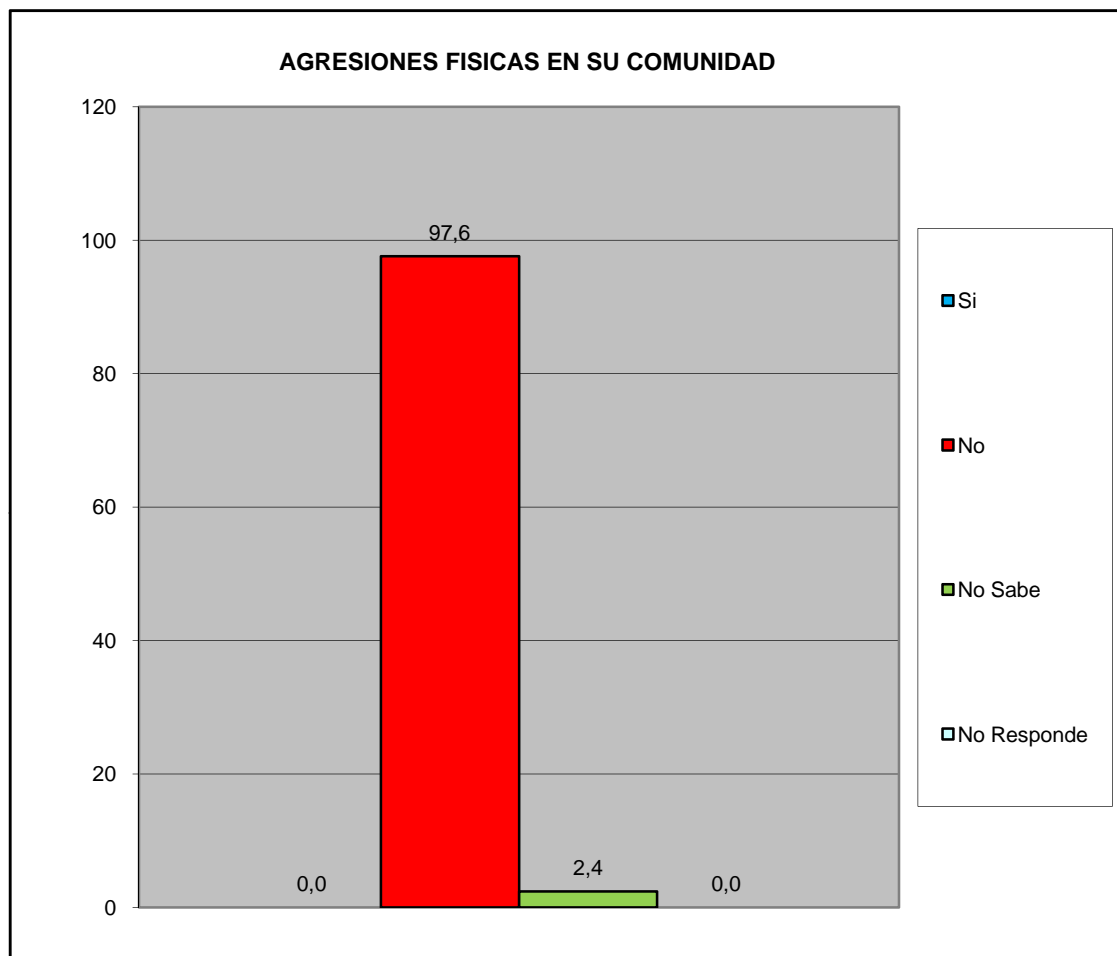

Centro A	Urb. Morro II (Casas)
----------	-----------------------

¿Ha solicitado y/o recibido servicio de bomberos y/o ambulancias por parte de la Fundación Cuerpo de Bomberos de San Diego?	fa	%
Si	2	4,8
No	40	95,2
No Sabe	0	0,0
No Responde	0	0,0
<b>TOTAL</b>	<b>42</b>	<b>100</b>

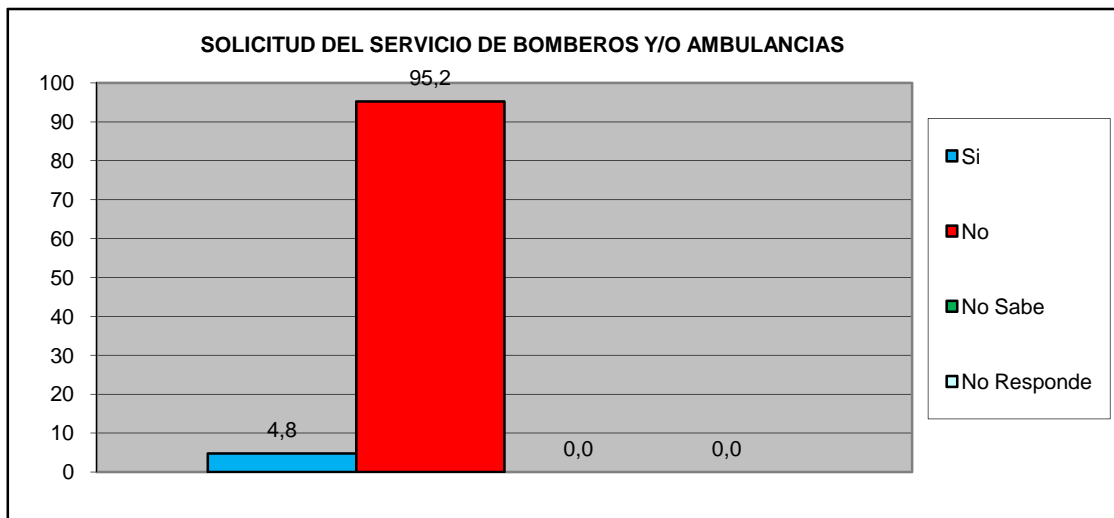

¿En Caso de ser positivo, quedo satisfecho con el servicio recibido por parte de la Fundación Cuerpo de Bomberos de San Diego?	fa	%
Si	2	100,0
No	0	0,0
No Sabe	0	0,0
No Responde	0	0,0
<b>TOTAL</b>	<b>2</b>	<b>100</b>

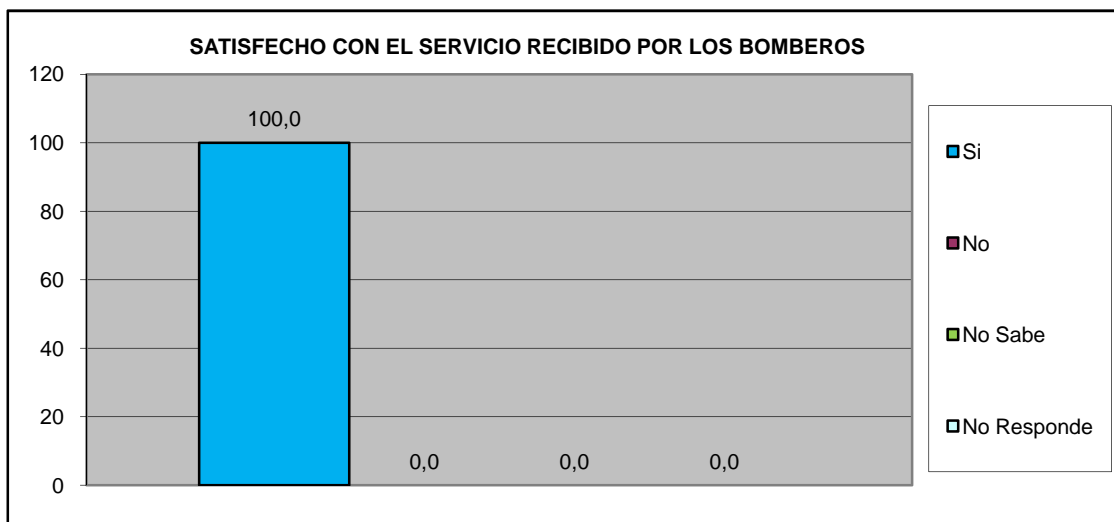

<b>Centro A</b>	<b>Urb. Morro II (Casas)</b>
-----------------	------------------------------

## VII.- EDUCACIÓN.

¿Ha tenido dificultades para que algún miembro de su hogar pueda tener acceso al sistema educativo? (indique el más importante).	fa	%
No tiene documentos de identificación	0	0,0
Los centros educativos están lejos de la vivienda que ocupan	0	0,0
Por discriminaciones raciales, sexuales, religiosos.	0	0,0
Resulta costoso cubrir los gastos para los implementos educativos (útiles y uniformes)	0	0,0
La matrícula que cobran es cara	1	2,3
Problemas de aprendizaje (retardo mental, problemas motrices, etc.)	0	0,0
Insuficiencia de centros Educativos	9	20,9
No tienen problemas en tener acceso al sistema educativo	33	76,7
<b>TOTAL</b>	<b>43</b>	<b>100</b>

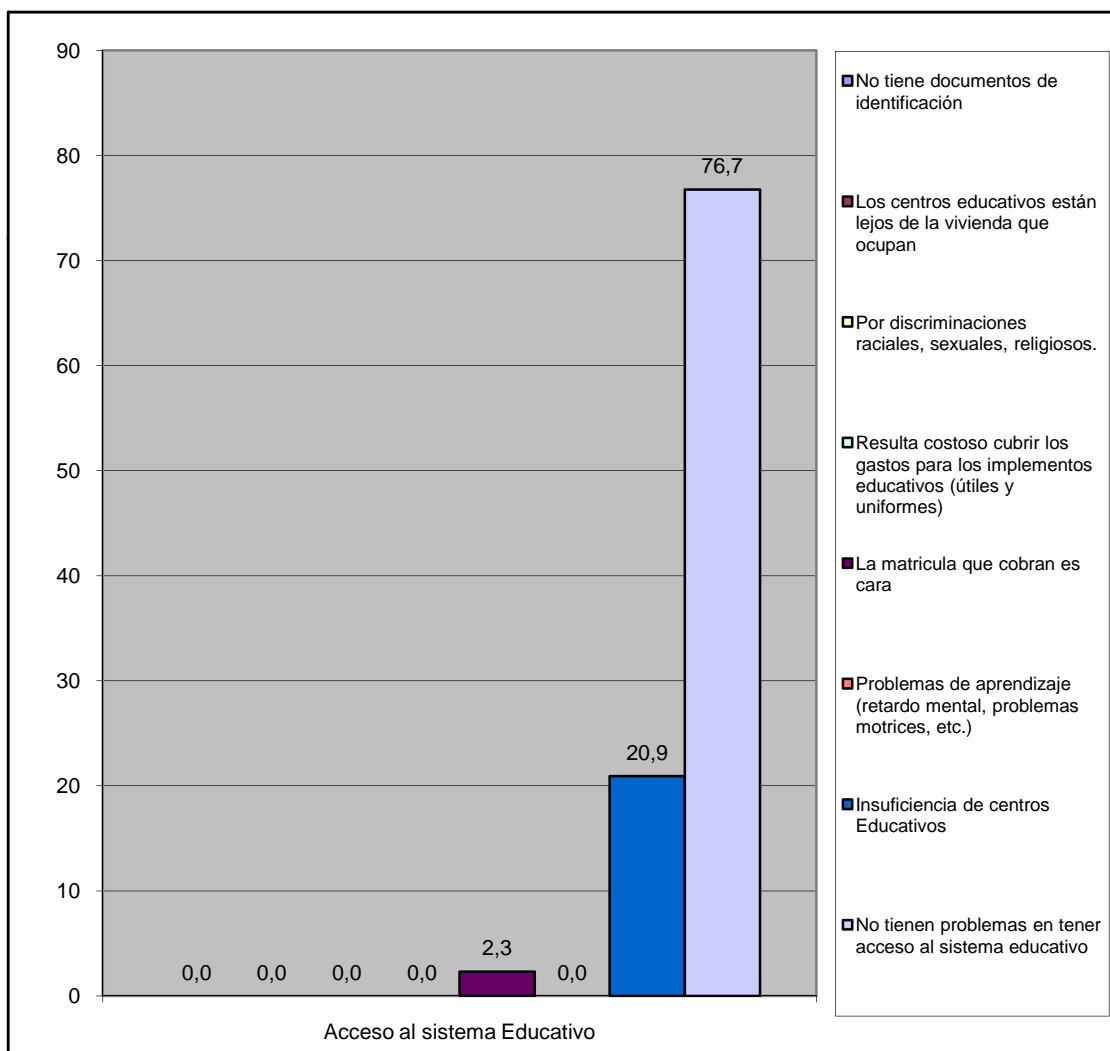

Centro A	Urb. Morro II (Casas)
----------	-----------------------

VIII.- CAPACIDAD DE ACCESO DEL HOGAR A LOS SERVICIOS DE SALUD.

		fa	%
¿Alguna vez usted o algún miembro de su hogar ha dejado de comprar medicinas prescritas debido a su costo?	Si	18	42,9
	No	24	57,1
TOTAL		42	100

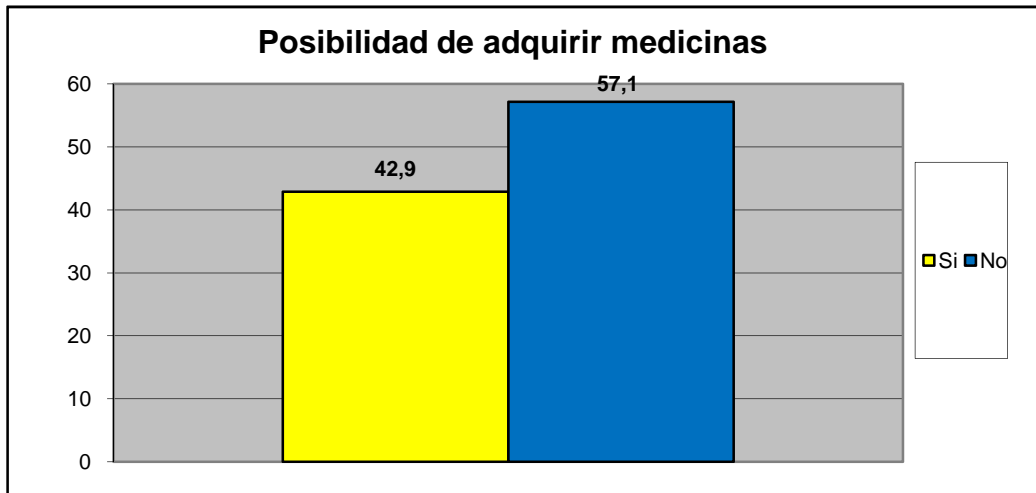

		fa	%
¿Presenta Ud o algun miembro de su familia dificultad para acceder a los servicios de salud?	Si	1	2,4
	No	41	97,6
TOTAL		42	100

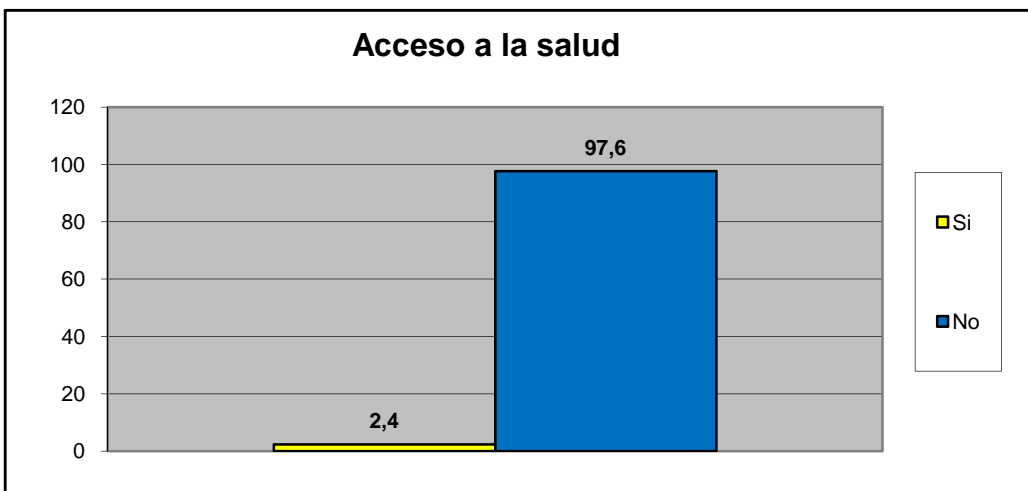

Centro A	Urb. Morro II (Casas)
----------	-----------------------

Principal causa para no acceder al Servicio de Salud	fa	%
Nos queda lejos de nuestra casa	0	0,0
No nos atienden el mismo día	0	0,0
Son muy costosos los tratamientos médicos	0	0,0
son muy costosas las consultas medicas	1	33,3
el trato que recibimos no es el adecuado	1	33,3
Los horarios de atención al publico son reducidos	1	33,3
Otra	0	0,0
No sabe	0	0,0
No Responde	0	0,0
<b>TOTAL.</b>	<b>3</b>	<b>100</b>

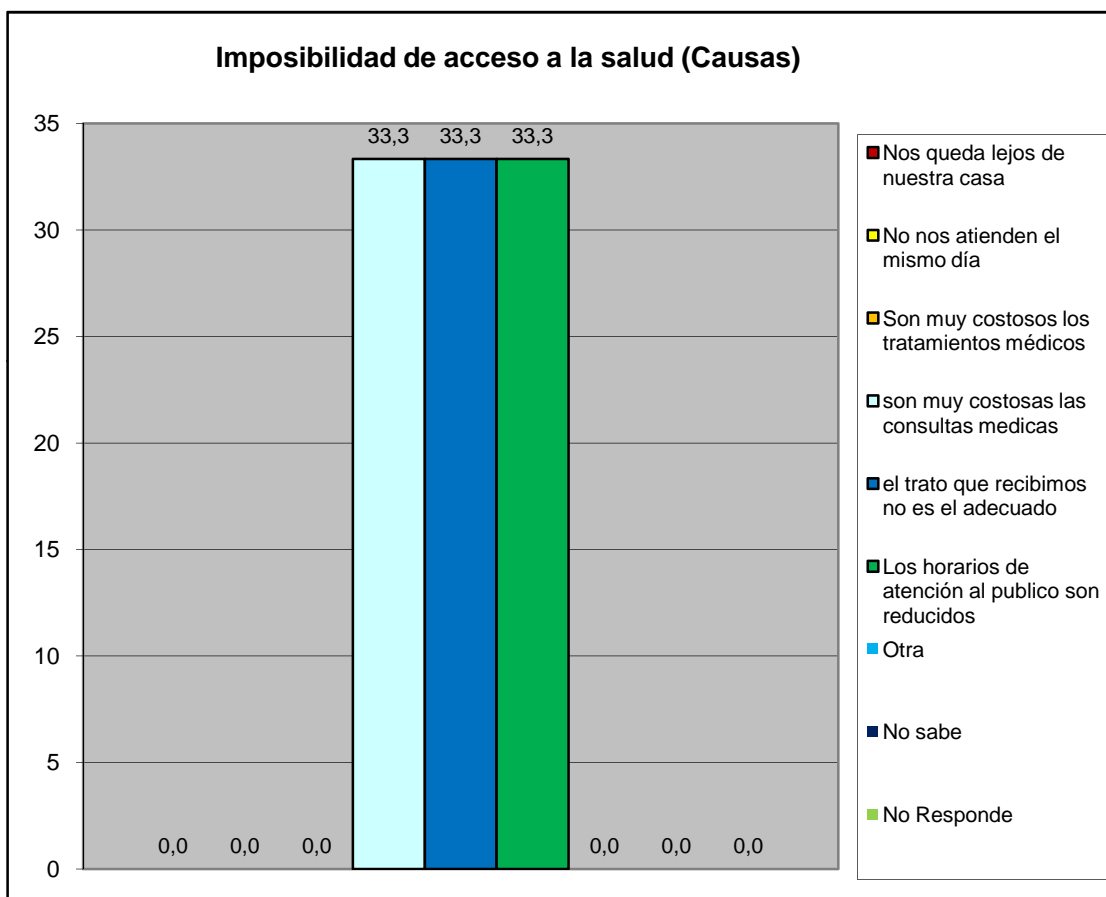

Centro A	Urb. Morro II (Casas)
----------	-----------------------

Cuando usted o algún miembro de su grupo familiar presentan algún quebranto de salud, ¿Qué hace generalmente?	fa	%
No hace nada	0	0,0
Se automedican	9	16,7
Llaman a un medico/enfermero	0	0,0
Llaman a un familiar	0	0,0
Acuden al hospital Dr. Jose Gregorio Hernandez "hospitalito".	25	46,3
Lo llevan a algún centro de salud privada	20	37,0
Va a un modulo barrio adentro	0	0,0
Llama a un servicio de asistencia medica privada a domicilio (EMI, Prosalud u otro).	0	0,0
No sabe	0	0,0
No responde	0	0,0
<b>TOTAL.</b>	<b>54</b>	<b>100</b>

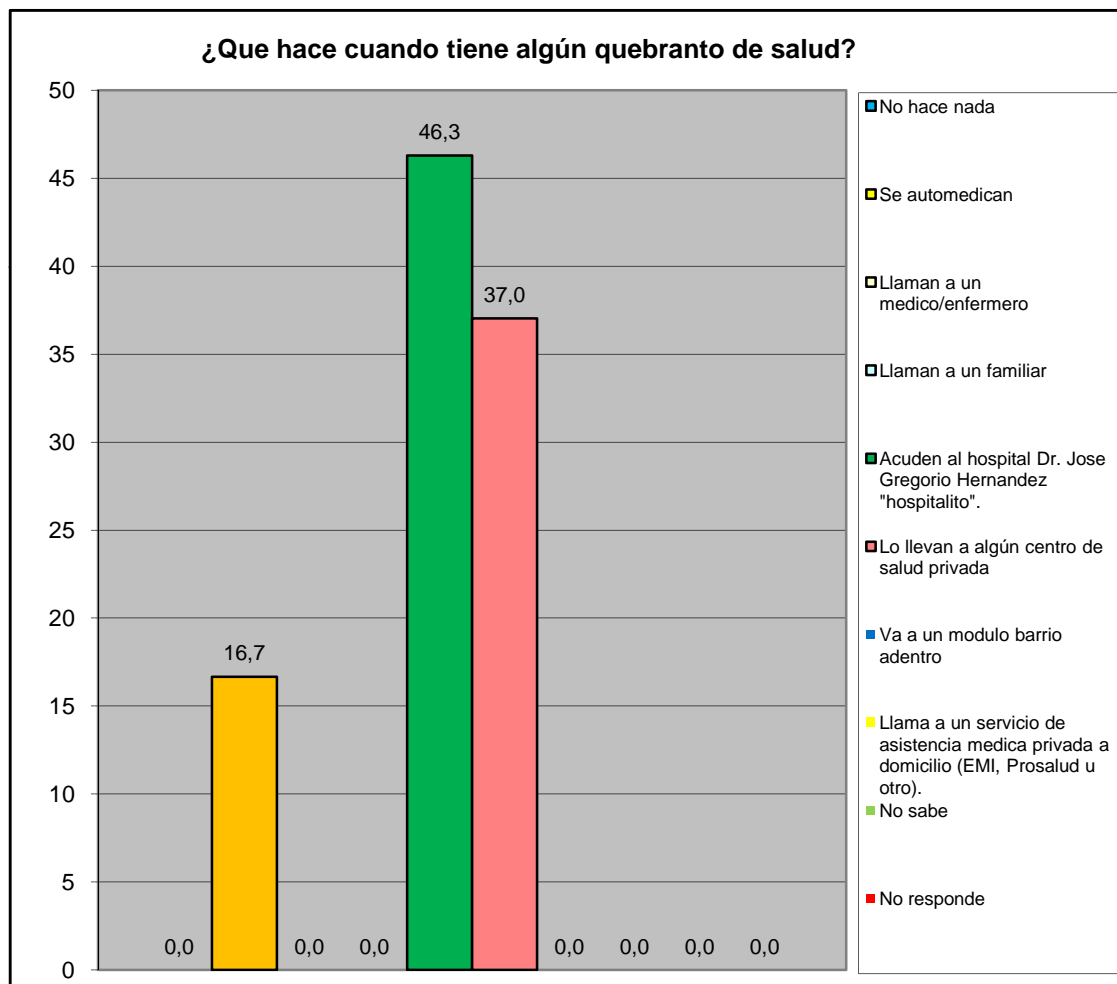

<b>Centro A</b>	<b>Urb. Morro II (Casas)</b>
-----------------	------------------------------

¿En los últimos 3 meses acudió usted al centro de salud más cercano?	fa	%
Para una emergencia	7	16,7
Para una consulta	5	11,9
Ambos	1	2,4
Nunca	19	45,2
No responde	10	23,8
<b>Total</b>	<b>42</b>	<b>100</b>

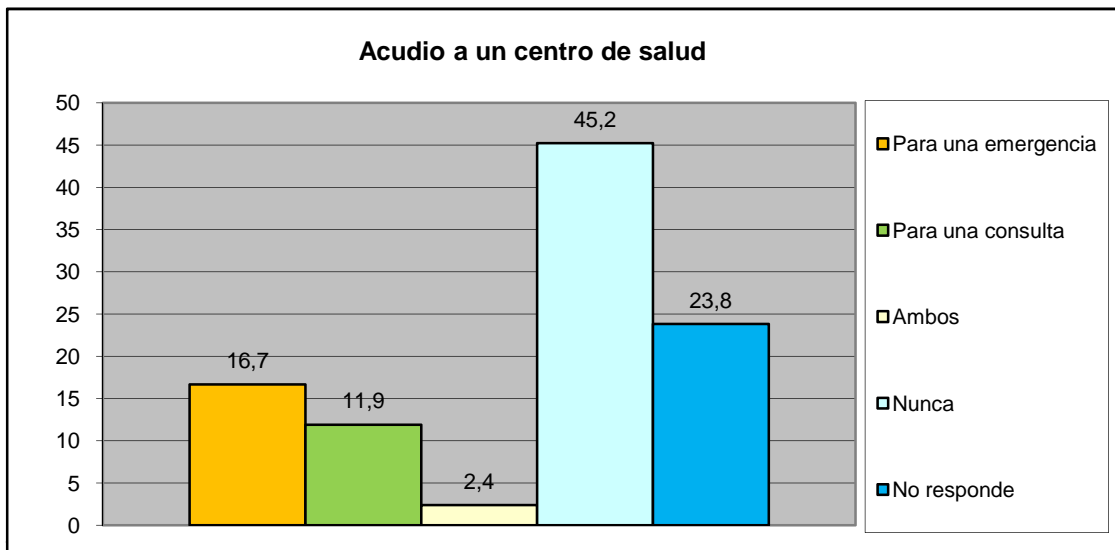

¿Cómo fue la atención que recibió?	fa	%
Lo atendieron y había los suministros médicos	14	87,5
Lo atendieron y no había los suministros médicos	1	6,3
Lo atendieron con demora	1	6,3
No fue atendido	0	0,0
No responde	0	0,0
<b>Total</b>	<b>16</b>	<b>100</b>

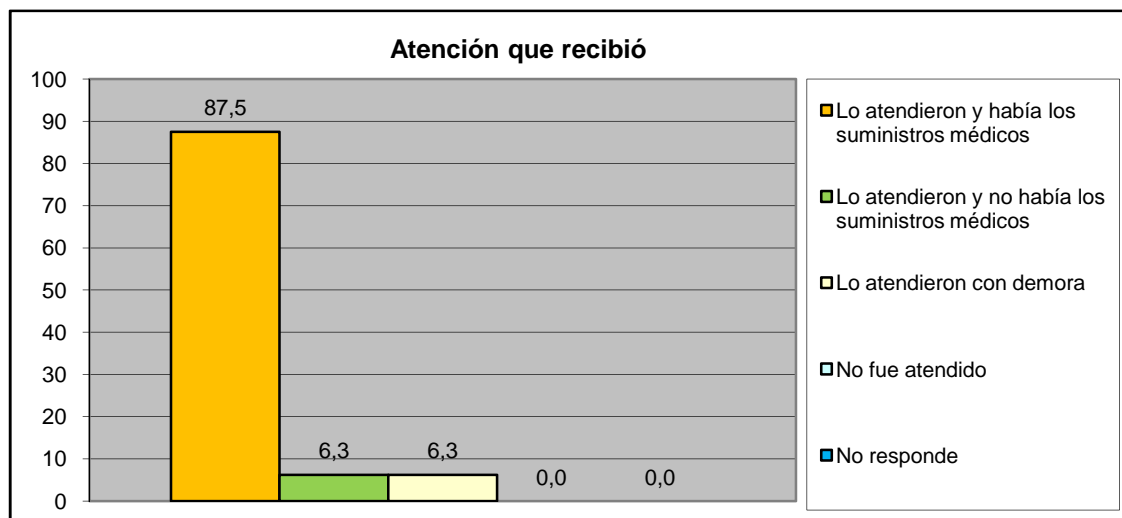

<b>Centro A</b>	<b>Urb. Morro II (Casas)</b>
-----------------	------------------------------

## IX.- EVALUACIÓN DE LA GESTIÓN MUNICIPAL

¿Asistió Usted a los carnavales turísticos de San Diego?	fa	%
Si	34	81,0
No	8	19,0
<b>TOTAL</b>	<b>42</b>	<b>100</b>

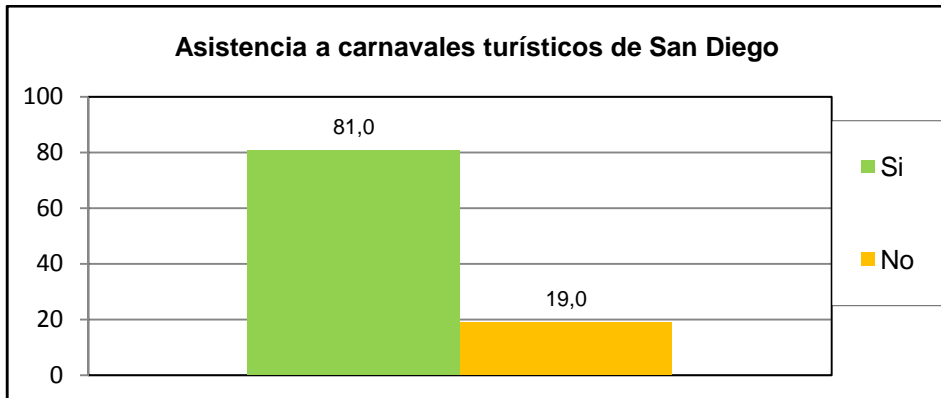

¿Cuál es la percepción que Usted tiene de los Carnavales turísticos de san diego?	fa	%
Excelente	20	47,6
Buena	13	31,0
Regular	2	4,8
Mala	0	0,0
Pésima	0	0,0
No opina	7	16,7
<b>TOTAL</b>	<b>42</b>	<b>100</b>

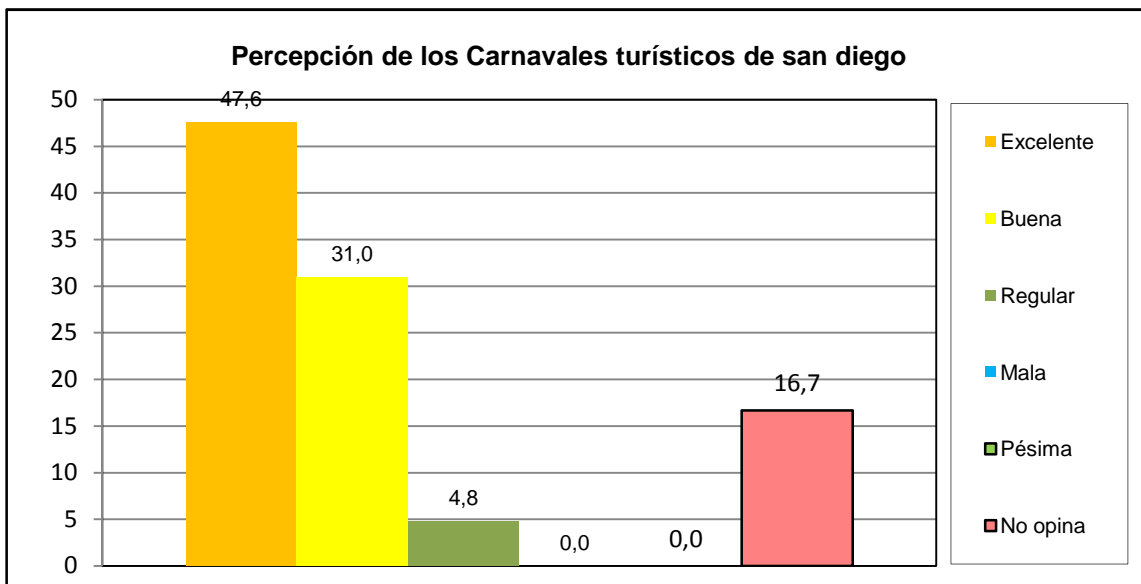

<b>Centro A</b>	<b>Urb. Morro II (Casas)</b>
-----------------	------------------------------

¿Asistió Usted a la Feria Navideña (BAZAR) de San Diego?	fa	%
Si	35	83,3
No	7	16,7
<b>TOTAL</b>	<b>42</b>	<b>100</b>

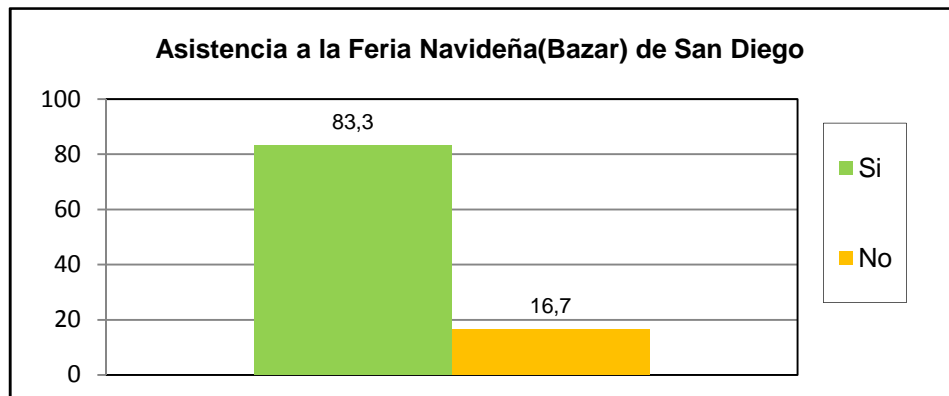

¿Cuál es la percepción que Usted tiene de la Feria Navideña (BAZAR) de San Diego?	fa	%
Excelente	21	50,0
Buena	15	35,7
Regular	0	0,0
Mala	0	0,0
Pésima	0	0,0
No opina	6	14,3
<b>TOTAL</b>	<b>42</b>	<b>100</b>

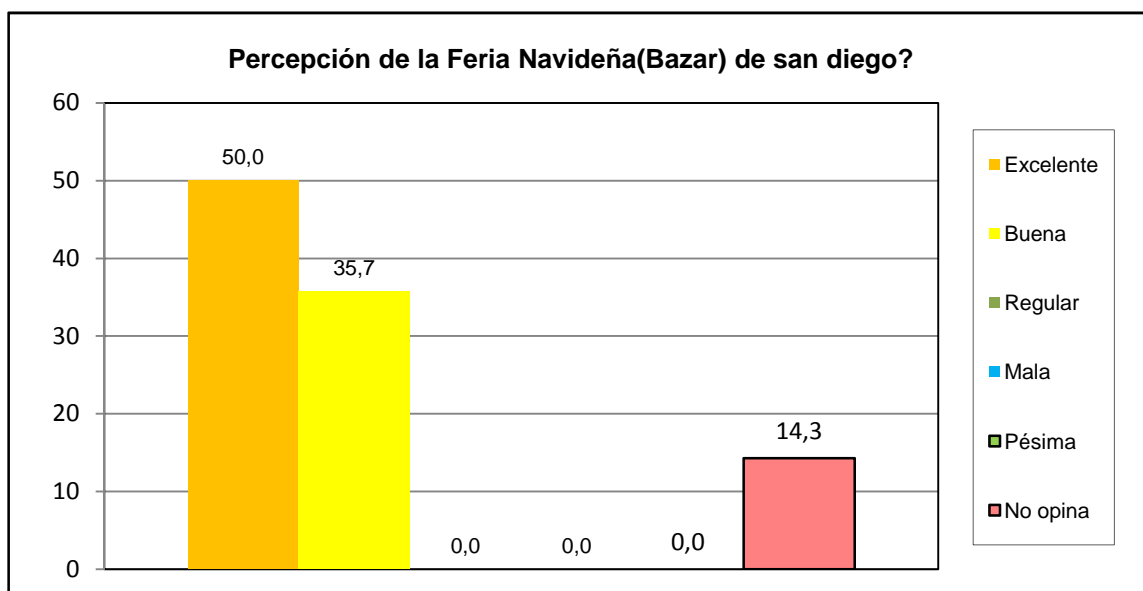

<b>Centro A</b>	<b>Urb. Morro II (Casas)</b>
-----------------	------------------------------

¿Posee su inmueble el carnet de servicios municipales?	fa	%
Si	17	40,5
No	21	50,0
No sabe	3	7,1
No Responde	1	2,4
<b>TOTAL</b>	<b>42</b>	<b>100</b>

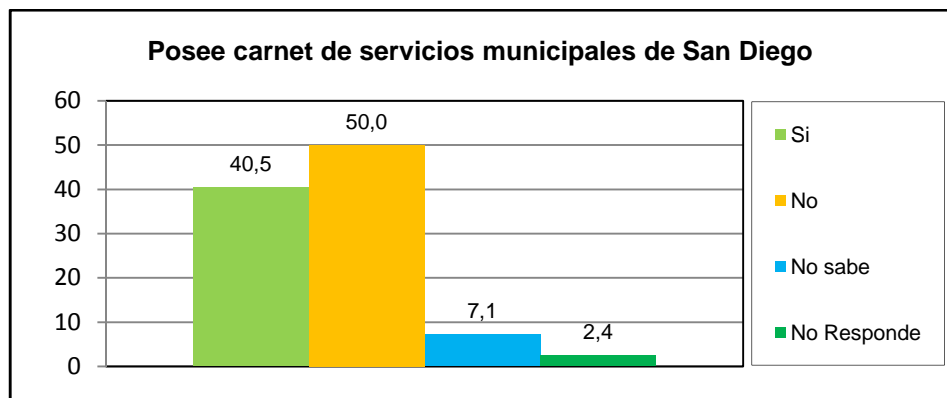

¿Cuál es la percepción de la planta embotelladora de Agua Potable y de los puntos de distribución de San Diego?	fa	%
Excelente	19	45,2
Buena	10	23,8
Regular	1	2,4
Mala	0	0,0
Pésima	0	0,0
No opina	12	28,6
<b>TOTAL</b>	<b>42</b>	<b>100</b>

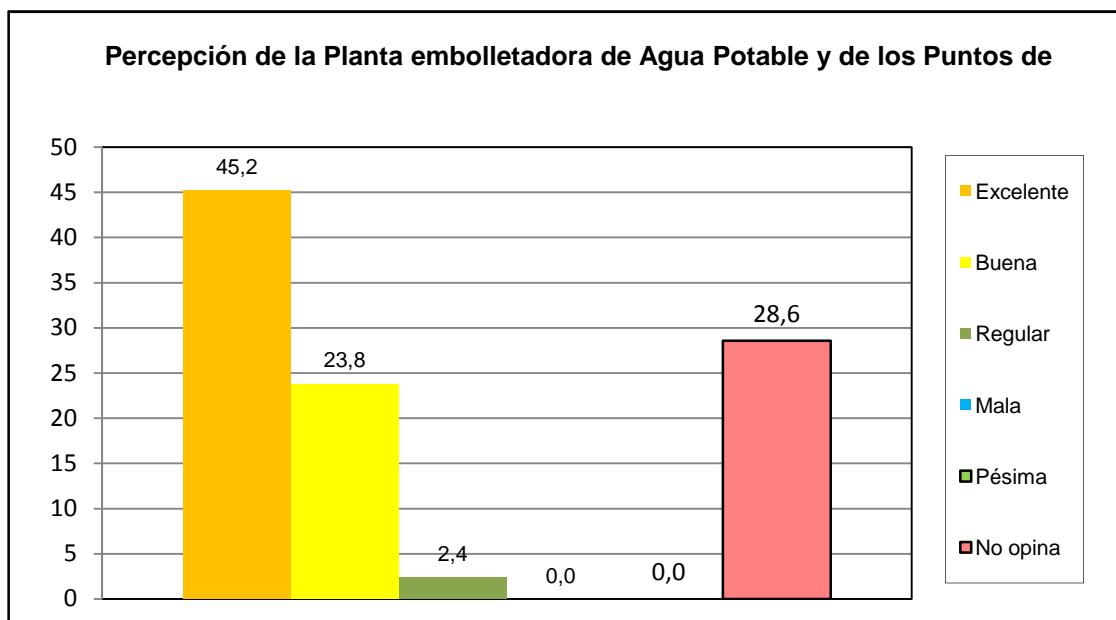

<b>Centro A</b>	<b>Urb. Morro II (Casas)</b>
-----------------	------------------------------

¿Como evalua usted la gestion municipal?	fa	%
Excelente	29	69,0
Buena	11	26,2
Regular	2	4,8
Mala	0	0,0
Pésima	0	0,0
No opina	0	0,0
<b>TOTAL</b>	<b>42</b>	<b>100</b>

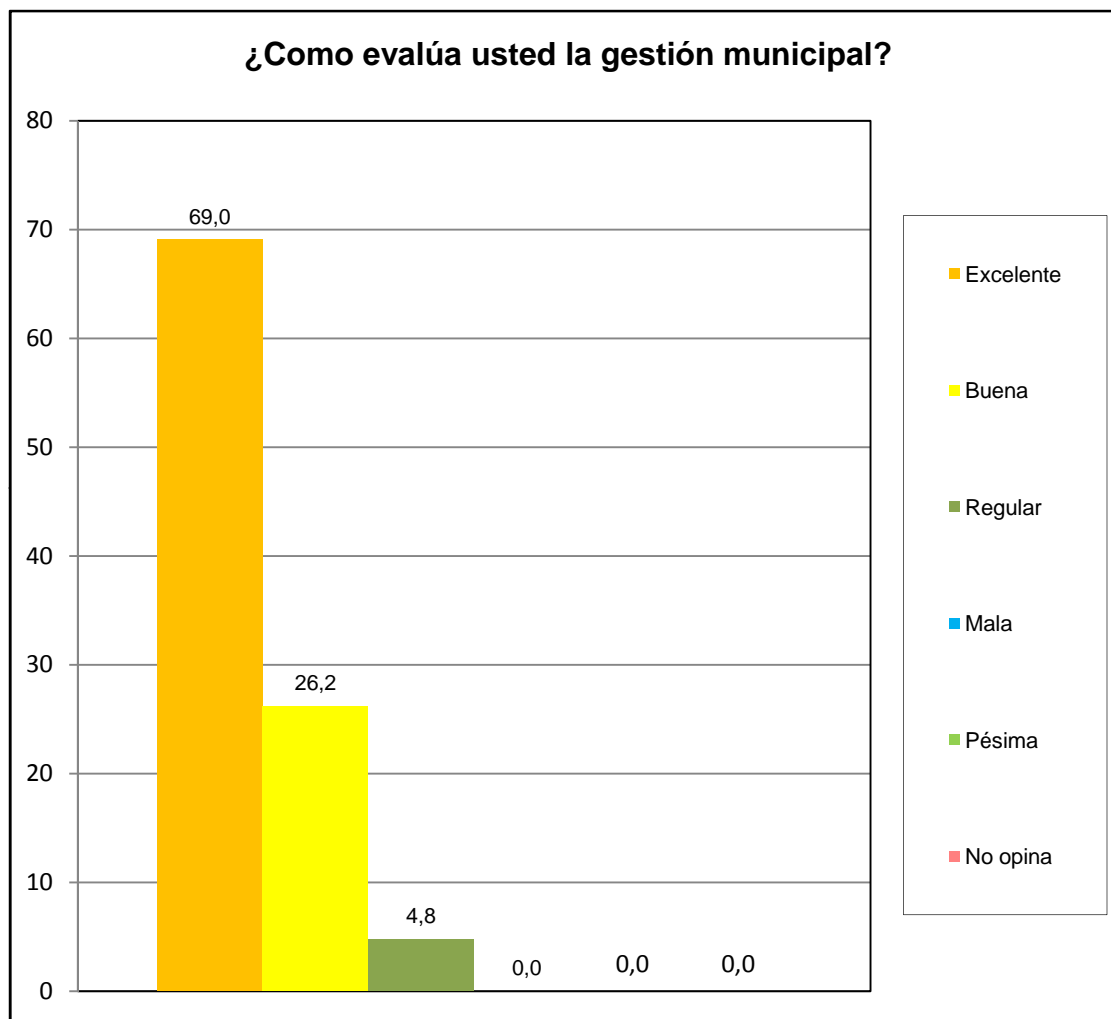

Centro A	Urb. Morro II (Casas)
----------	-----------------------