



República Bolivariana de Venezuela
Estado Carabobo
Sala Técnica del Consejo Local de Planificación Pública
del Municipio San Diego

Indice de Bienestar Humano Municipal de San Diego 2014.

DECODIFICACIÓN DE RESULTADOS DEL INSTRUMENTO

I.- DATOS DE LOCALIZACIÓN DE LA VIVIENDA.

Sector	Nombre de Residencia o urbanismo
Centro A	Todos los Urbanismo del Sector Centro A

II.- SITUACIÓN SOCIOECONÓMICA.

Características de la Vivienda	fa	%
Mansión.	0	0,0
Quinta o Casa quinta.	19	8,5
Townhouse.	0	0,0
Casa.	153	68,3
Apartamento.	52	23,2
Penthouse.	0	0,0
Apartamento en casa (anexo).	0	0,0
Casa de Vecindad o Pensión.	0	0,0
Rancho.	0	0,0
Otra Clase de Vivienda.	0	0,0
TOTAL	224	100

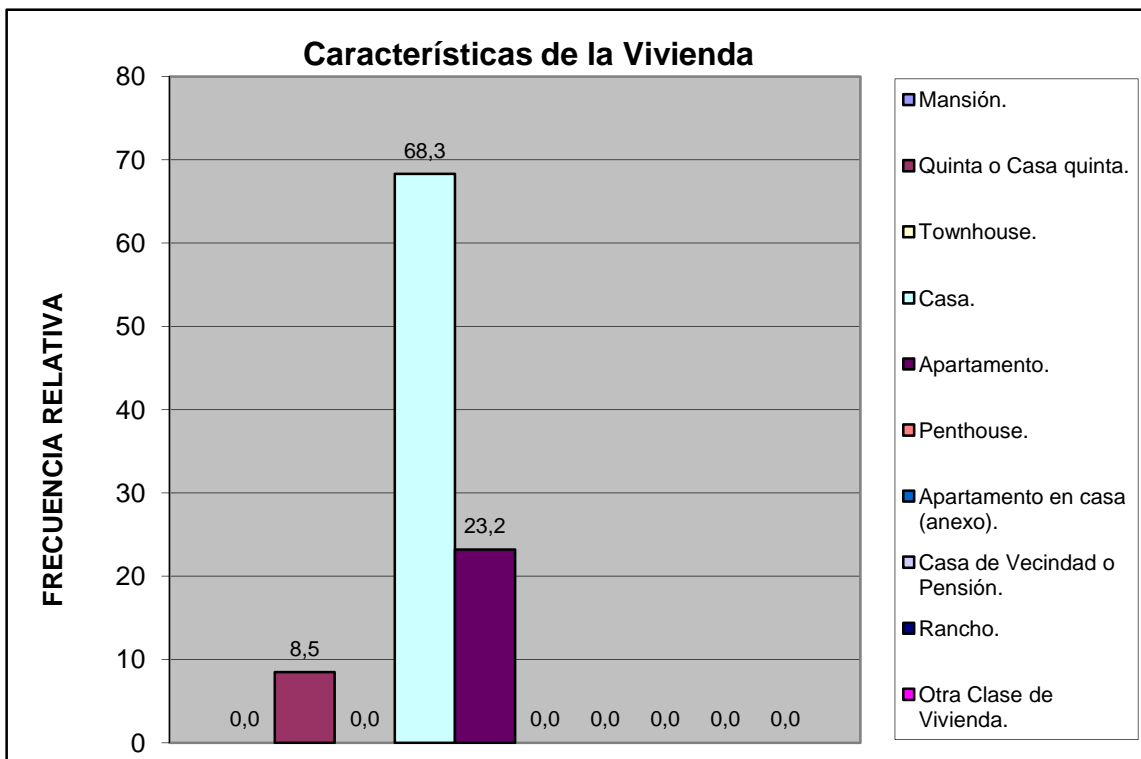

Centro A	Todos los Urbanismo del Sector Centro A
----------	---

Material de Construcción Predominante en Paredes	fa	%
Bloque o ladrillo frisado	224	100,0
Bloque o ladrillo sin frisar	0	0,0
Concreto	0	0,0
Madera aserrada/formica/fibra de vidrio o similares	0	0,0
Adobe/tapia/baharaque	0	0,0
Caña/palma/tabla/carton piedra/similares	0	0,0
TOTAL	224	100



Material de Construcción Predominante en Pisos	fa	%
Mosaico/granito/vinil/cerámica/ladrillo	207	92,4
Terracota/parquet/alfombra y similares	8	3,6
Cemento Pulido	9	4,0
Cemento rustico	0	0,0
Tierra	0	0,0
Tablas/tablonos y similares	0	0,0
TOTAL	224	100

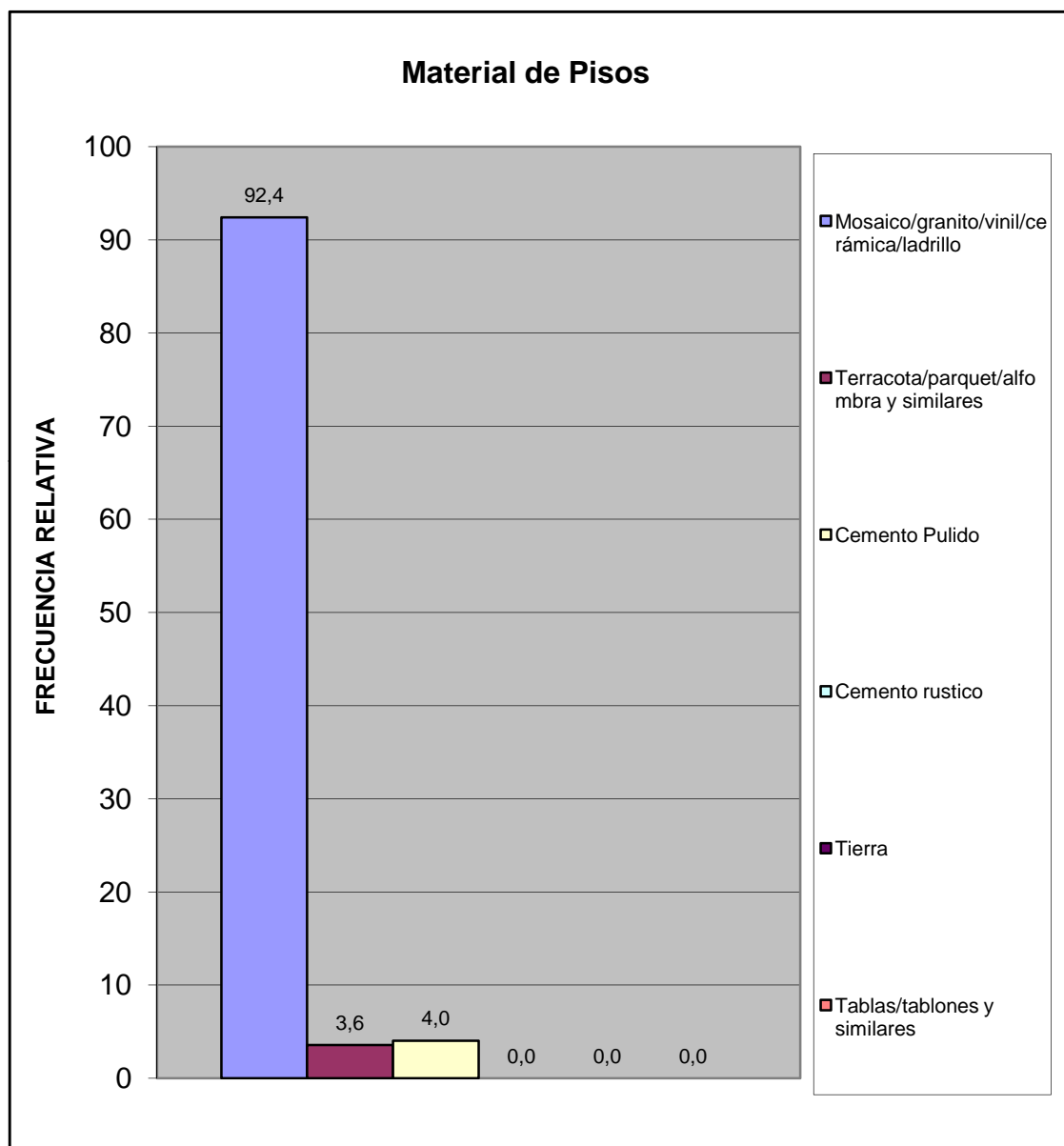

Centro A	Todos los Urbanismo del Sector Centro A
----------	---

Material de Construcción Predominante en Techos	fa	%
Concreto Armado	197	87,9
Ladrillo-concreto	27	12,1
Fibra sintetica	0	0,0
Asbesto y similares	0	0,0
Laminas metalicas (Zinc y similares)	0	0,0
Tablas/tablonos y similares	0	0,0
Caña/palma y similar	0	0,0
TOTAL	224	100

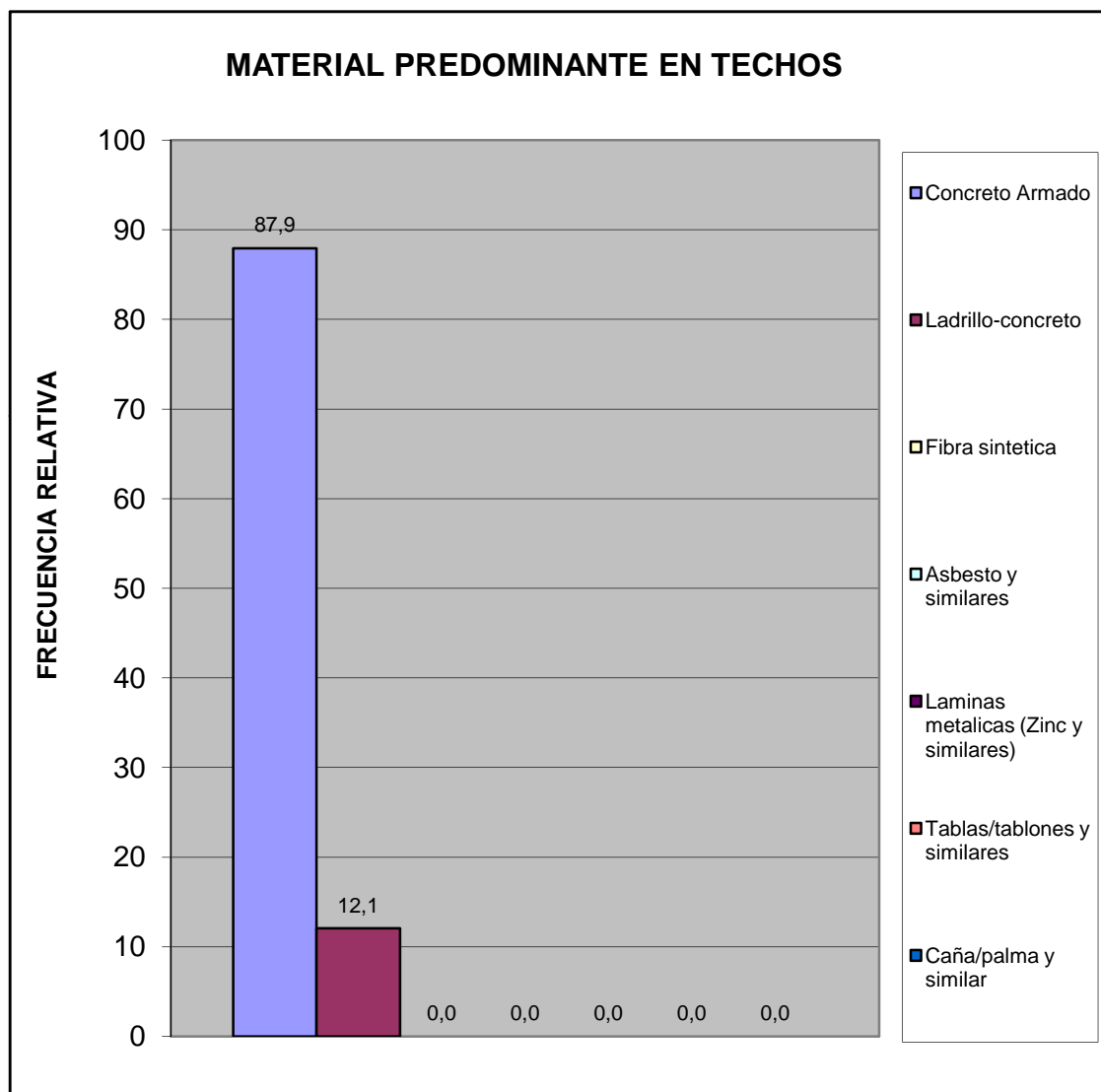

Centro A	Todos los Urbanismo del Sector Centro A
----------	---

Hacinamiento Detectado	fa	%
Hogar Hacinado	1	0,4
Hogar No Hacinado	223	99,6
Total	224	100

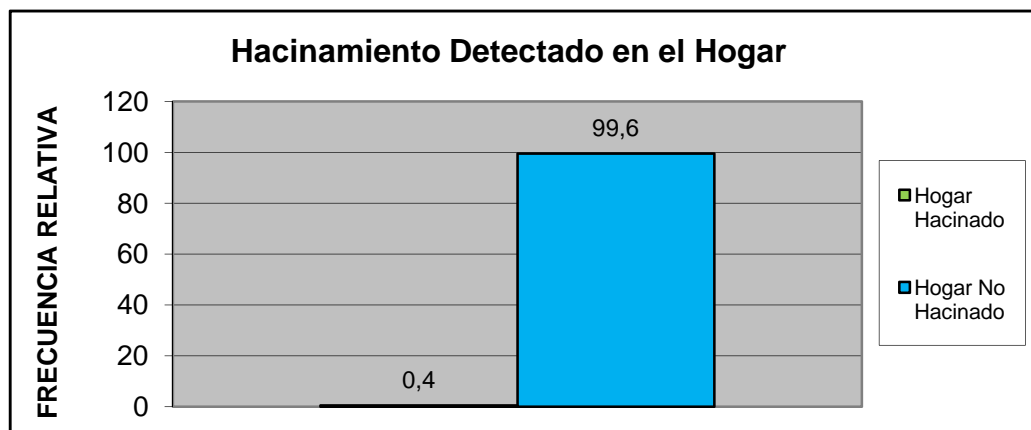

Ingreso Familiar	fa	%
Menos de Bs. 4025	1	0,5
Entre Bs. 4025 - 8050	32	17,2
Entre Bs. 8050 - 12.075	57	30,6
Entre Bs. 12.075 - 16.000	38	20,4
Entre Bs. 16.000 - 20.000	29	15,6
Mas de Bs. 20.000	29	15,6
TOTAL	186	100

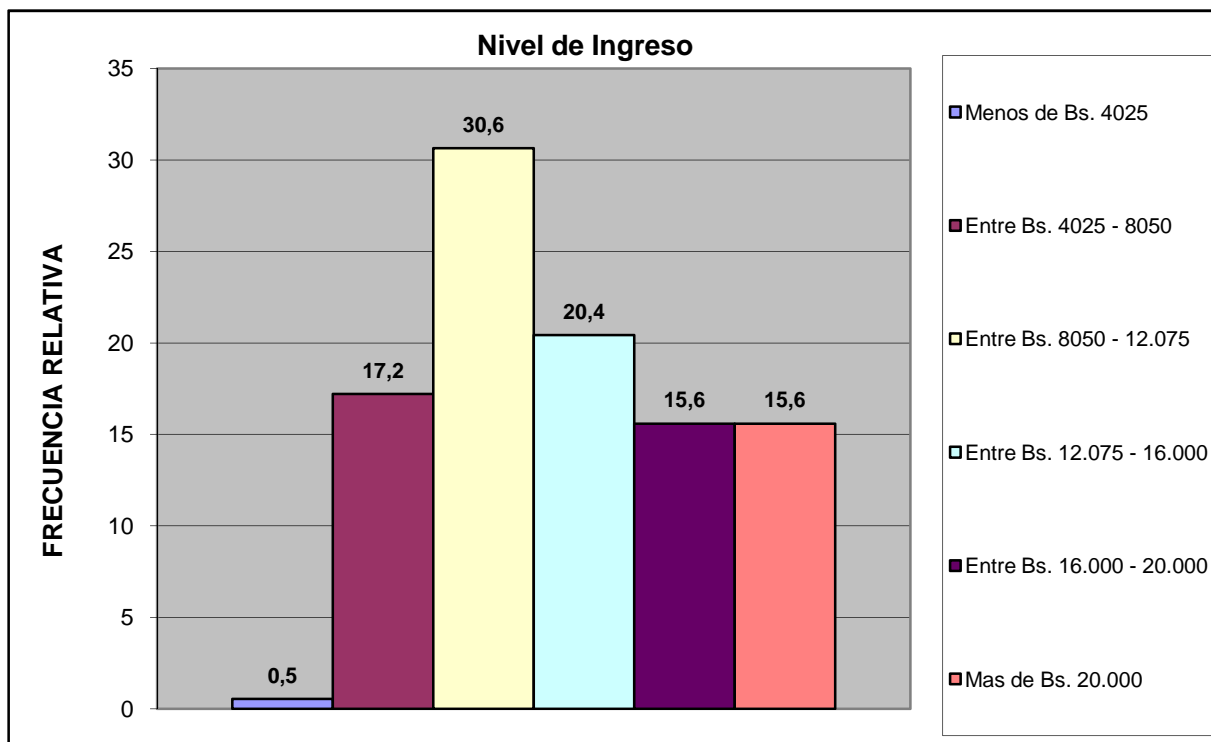

Centro A	Todos los Urbanismo del Sector Centro A
-----------------	--

Criterio Linea de la Pobreza	fa	%
Hogar Pobre Extremo. Si ICANP < 1	1	0,5
Hogar Pobre Relativo. Si 1 ICAPC < 2	32	17,2
Hogar No Pobre. Si ICAPC > 2	153	82,3
Total	186	100

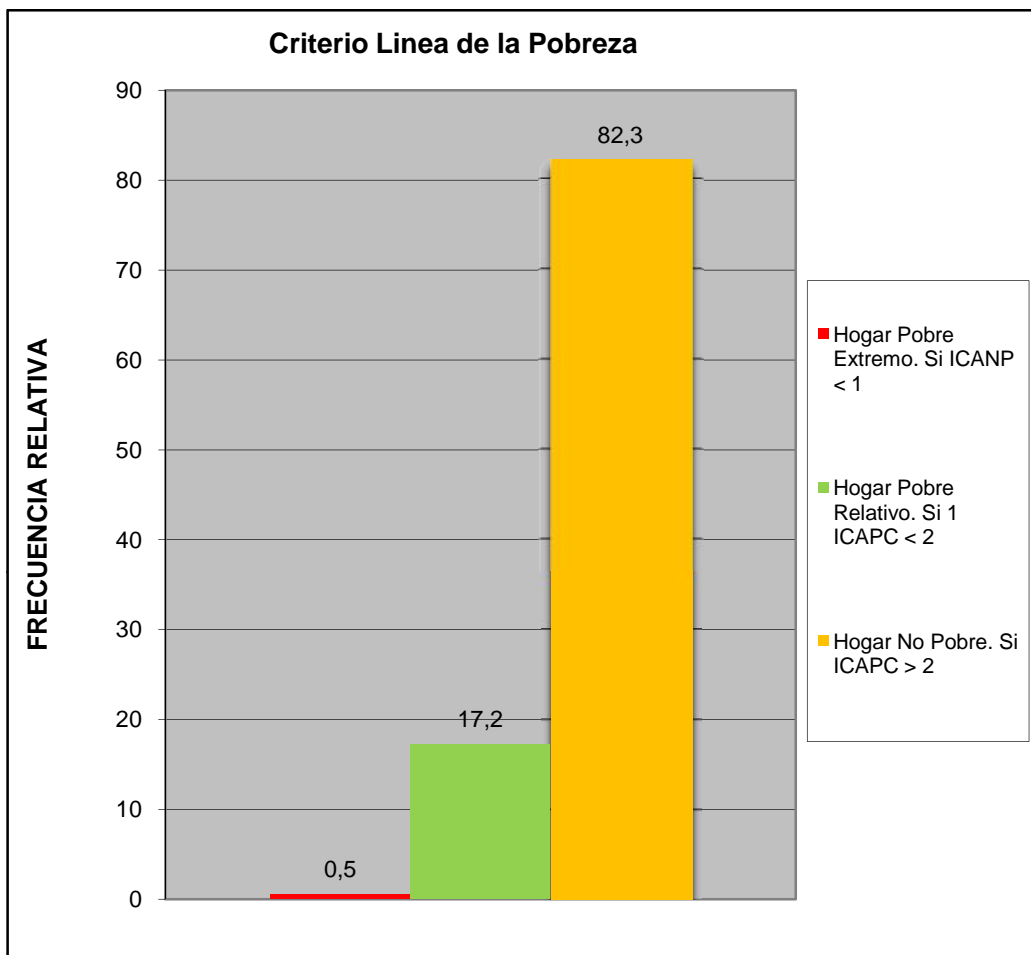

Centro A	Todos los Urbanismo del Sector Centro A
----------	---

Cual es el nivel academico de los miembros de la familia que trabajan en el hogar:	fa	%
Primaria	2	0,9
Secundaria Inconclusa	2	0,9
Bachiller	25	11,4
Técnico Medio	6	2,7
Técnico Superior Universitario	49	22,3
Universitario	122	55,5
Universitario con postgrado	13	5,9
Otro	1	0,5
TOTAL	220	100

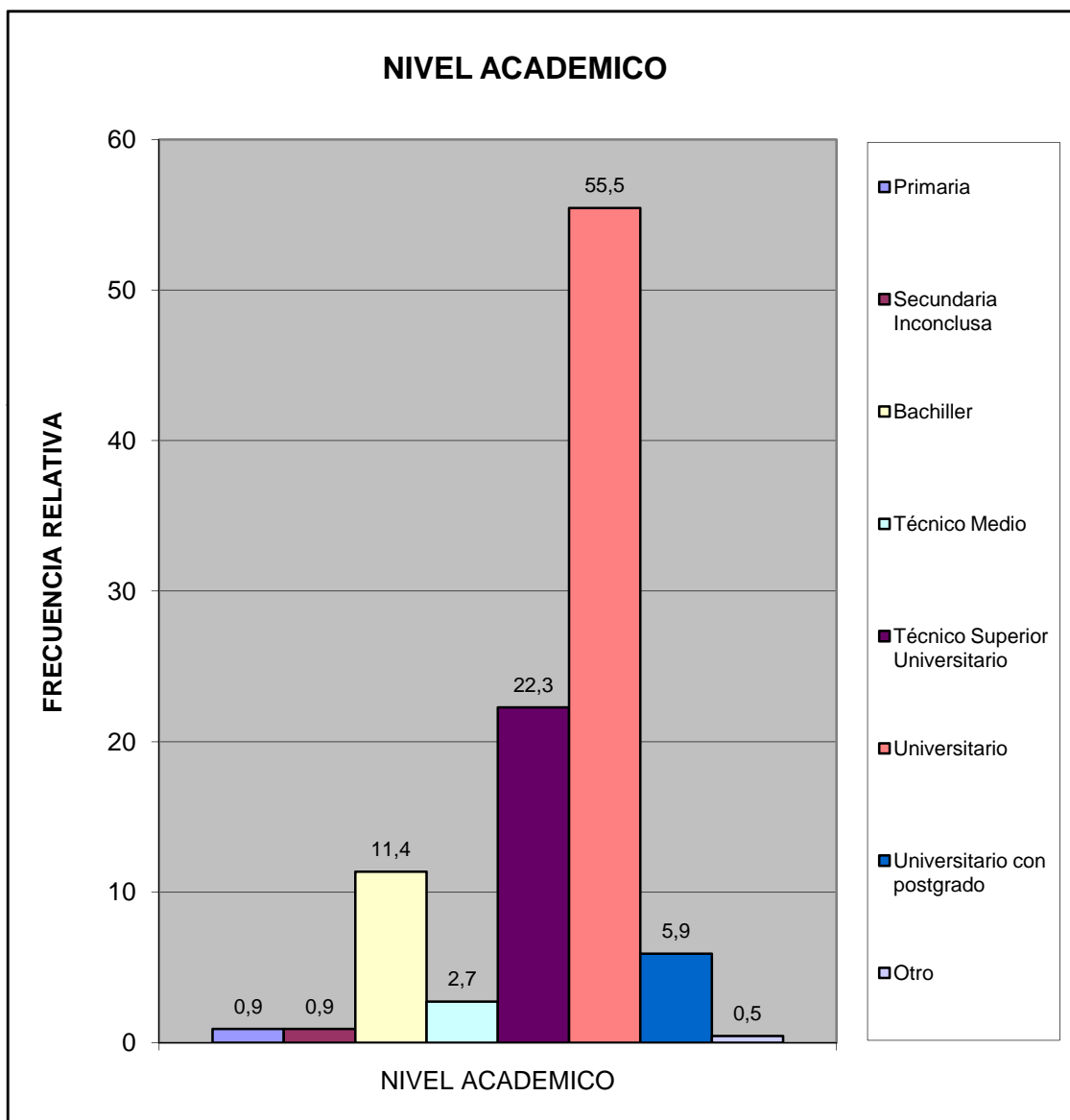

Centro A	Todos los Urbanismo del Sector Centro A
----------	---

¿Cuales cree que son los principales problemas de su comunidad, por orden de prioridad del 1 mayor importancia al 8 menor importancia relativa?	fa	%
Deporte	805	11,1
Educación	1008	13,9
Seguridad	1412	19,5
Salud	964	13,3
Cultura y Recreación	652	9,0
Infraestructura	691	9,5
Servicios Públicos	1320	18,2
Ambiente	384	5,3
TOTAL	7236	100

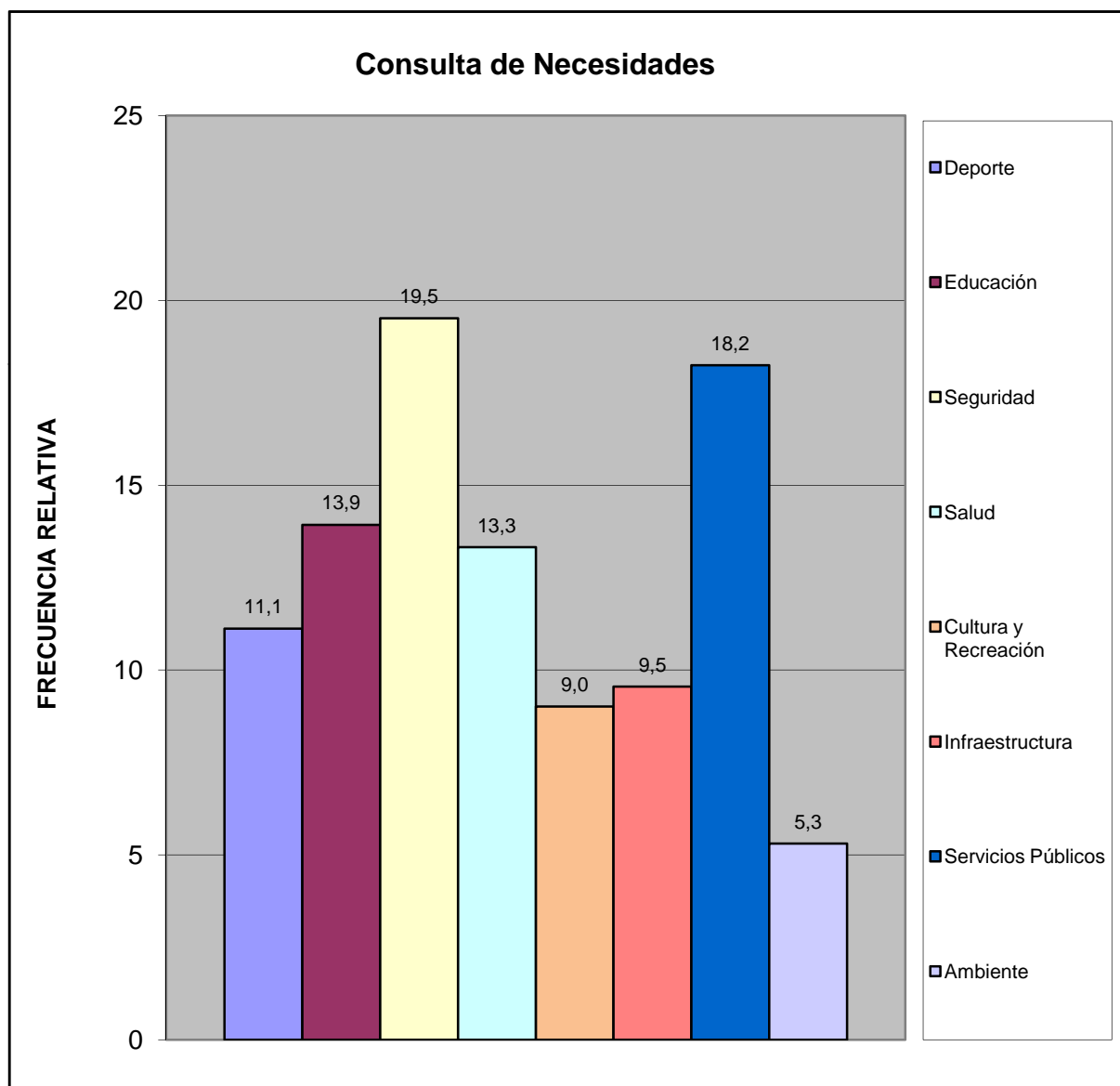

Centro A	Todos los Urbanismo del Sector Centro A
----------	---

¿Considera usted que la devaluación afecta la calidad de vida de su familia?	fa	%
Si	218	97,3
No	1	0,4
No Sabe	2	0,9
No Responde	3	1,3
TOTAL	224	100

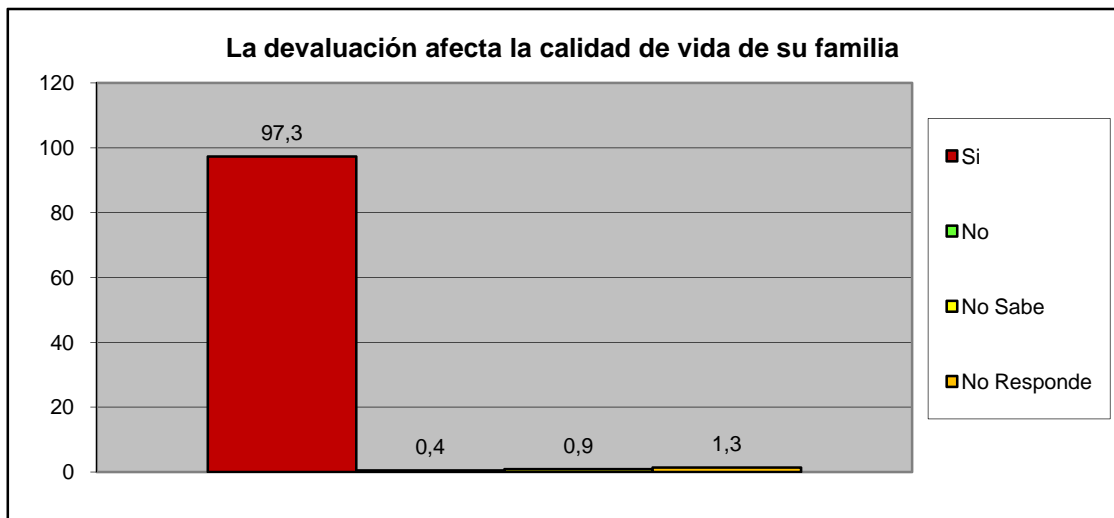

¿Considera usted que la escasez incrementa el costo de la canasta alimentaria?	fa	%
Si	219	97,8
No	0	0,0
No Sabe	1	0,4
No Responde	4	1,8
TOTAL	224	100

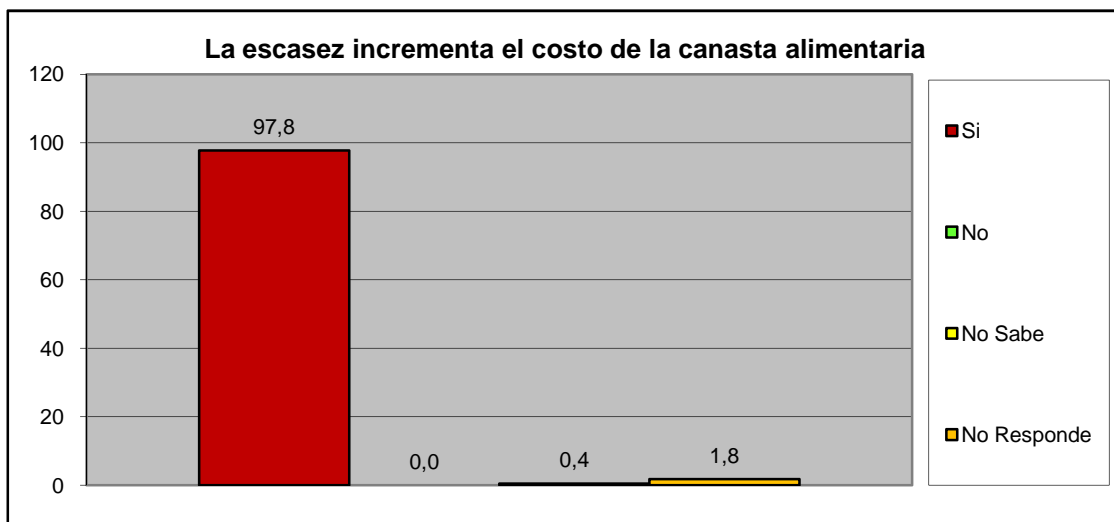

Centro A	Todos los Urbanismo del Sector Centro A
-----------------	--

III.- SERVICIOS PÚBLICOS.

A esta Vivienda llega el agua por:	fa	%
Acueducto o tubería	183	81,7
Camión Cisterna	3	1,3
Pila publica o estanque	1	0,4
Pozo con tubería o Bomba	37	16,5
Pozo o manantial protegido	0	0,0
Otro	0	0,0
TOTAL	224	100

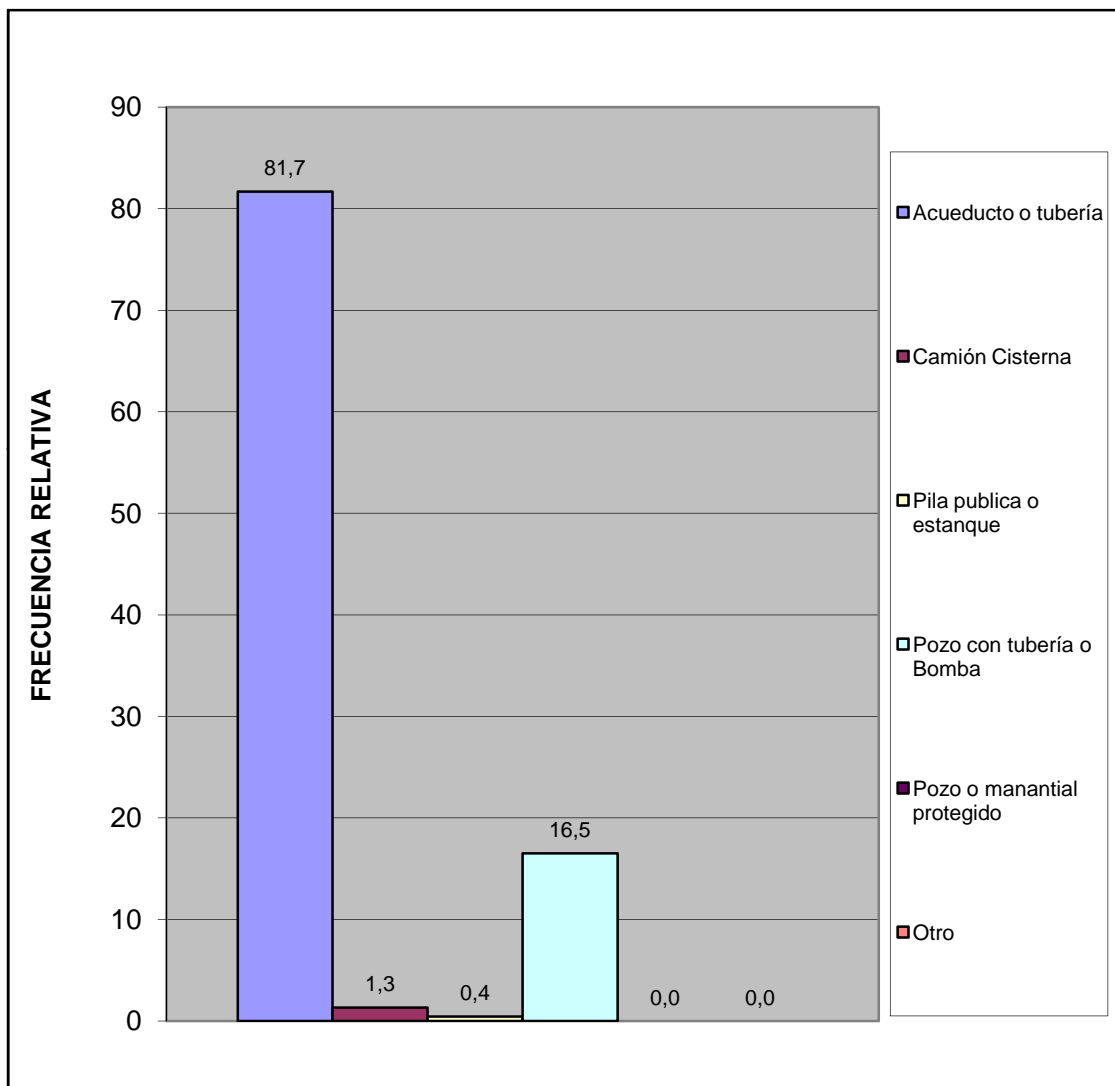

¿En esta vivienda tienen alguno de estos problemas con el suministro de agua?	fa	%
Se interrumpe el servicio Frecuentemente.	99	38,4
La cantidad o presión del agua es muy baja.	34	13,2
El agua es turbia.	31	12,0
Tiene mal olor o mal sabor.	25	9,7
Todas las anteriores.	61	23,6
Otros	8	3,1
TOTAL	258	100

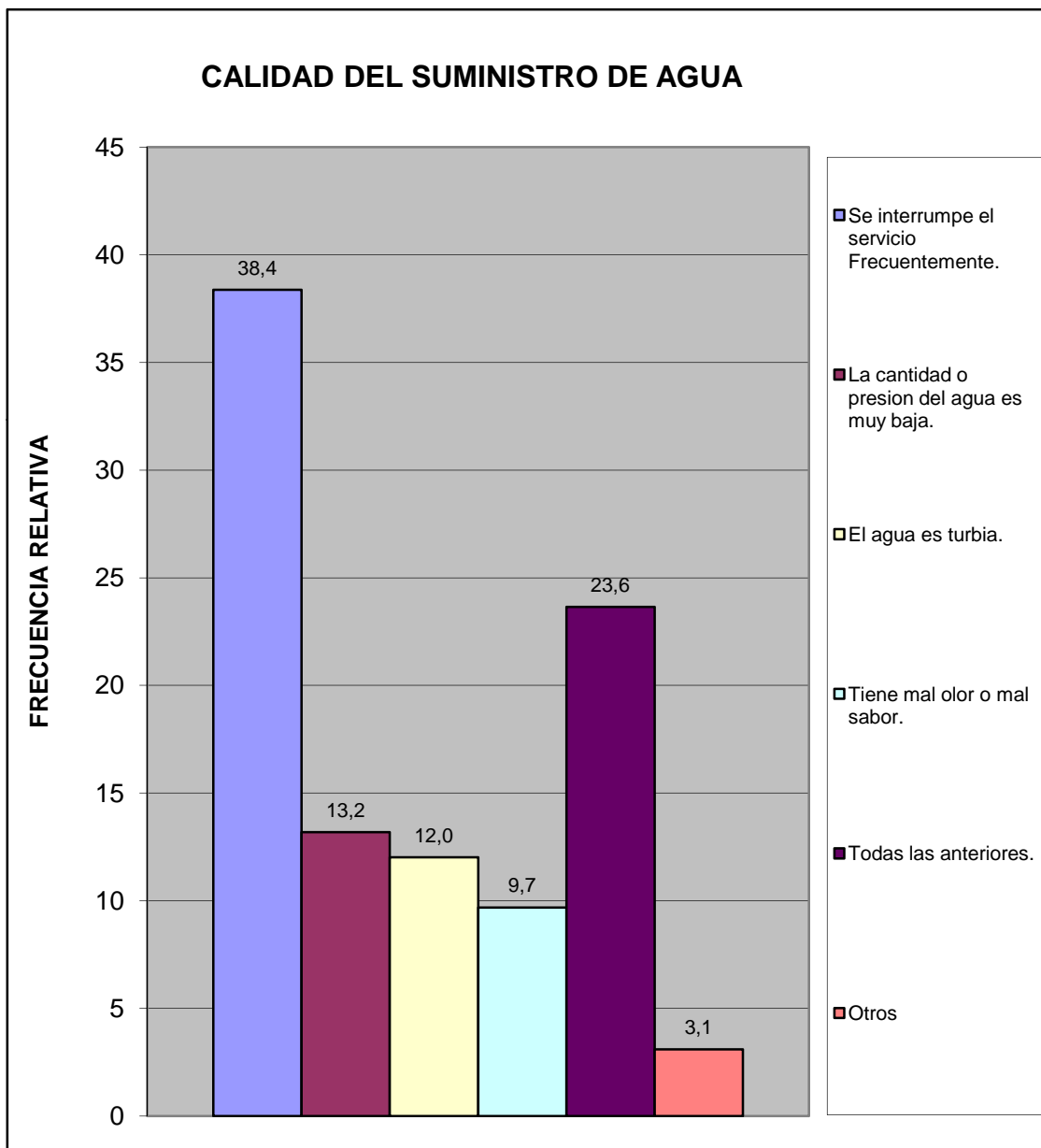

Centro A	Todos los Urbanismo del Sector Centro A
----------	---

¿En su vivienda tienen alguno de estos problemas con el suministro eléctrico?	fa	%
Frecuentes altas y bajas de tensión	74	28,7
Se interrumpe frecuentemente el suministro	129	50,0
Cortos circuitos y quema de artefactos electricos	10	3,9
No tiene problemas con el suministro electrico	44	17,1
Otro	1	0,4
TOTAL	258	100

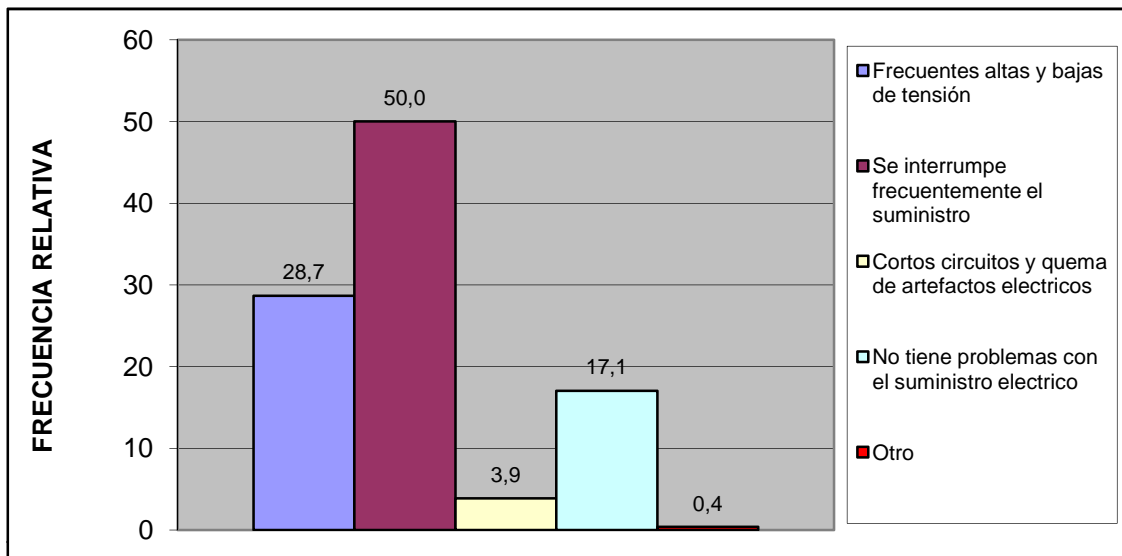

Esta vivienda tiene:	fa	%
Poceta conectada a cloaca	224	100,0
Poceta conectada a pozo séptico	0	0,0
No tiene conexión a pozo séptico o a la cloaca	0	0,0
Excusado de hoyo o letrina	0	0,0
No tiene excusado	0	0,0
TOTAL	224	100

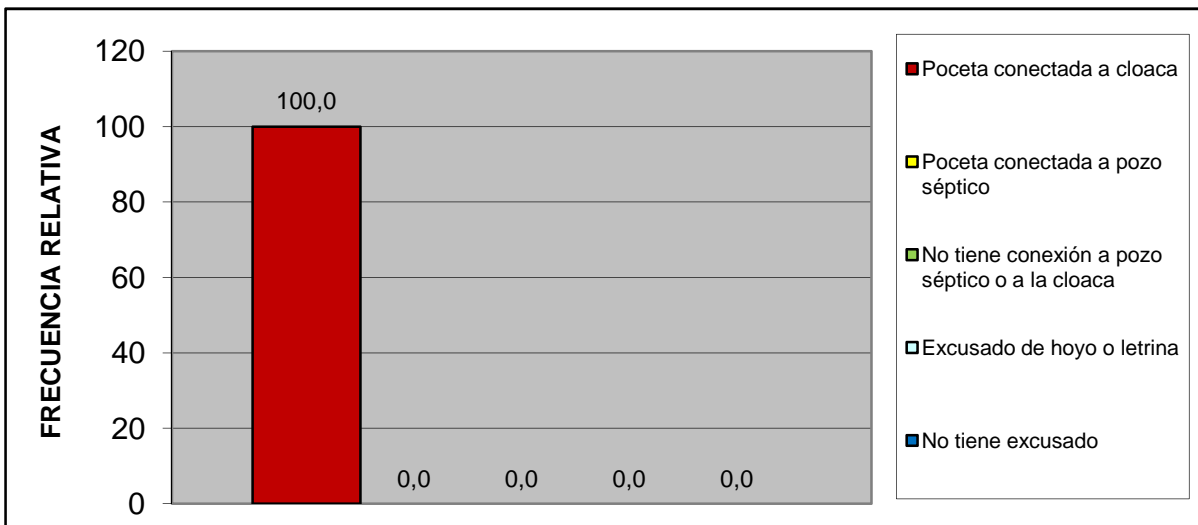

Centro A	Todos los Urbanismo del Sector Centro A
----------	---

IV.- ACCESIBILIDAD A SERVICIOS PÚBLICOS.

¿Qué percepción tiene usted acerca de la limpieza del Municipio San Diego?	fa	%
Excelente	105	46,9
Buena	94	42,0
Regular	19	8,5
Mala	3	1,3
Pesima	1	0,4
No opina	2	0,9
TOTAL	224	100

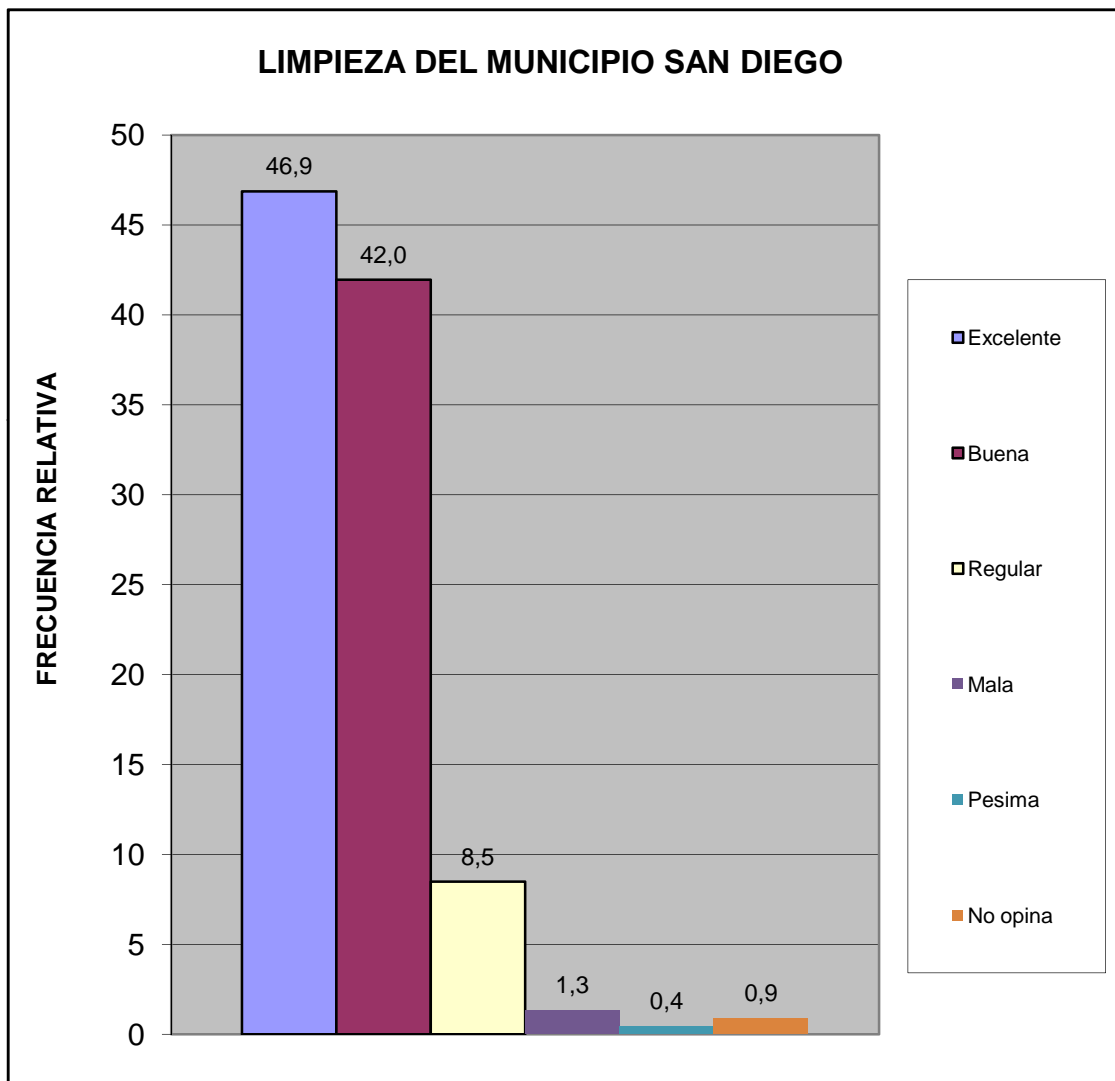

Centro A	Todos los Urbanismo del Sector Centro A
----------	---

¿Qué percepción tiene usted acerca del mantenimiento de parques, plazas y las áreas de dominio público?	fa	%
Excelente	103	46,0
Buena	101	45,1
Regular	11	4,9
Mala	2	0,9
Pesima	0	0,0
No opina	7	3,1
TOTAL	224	100

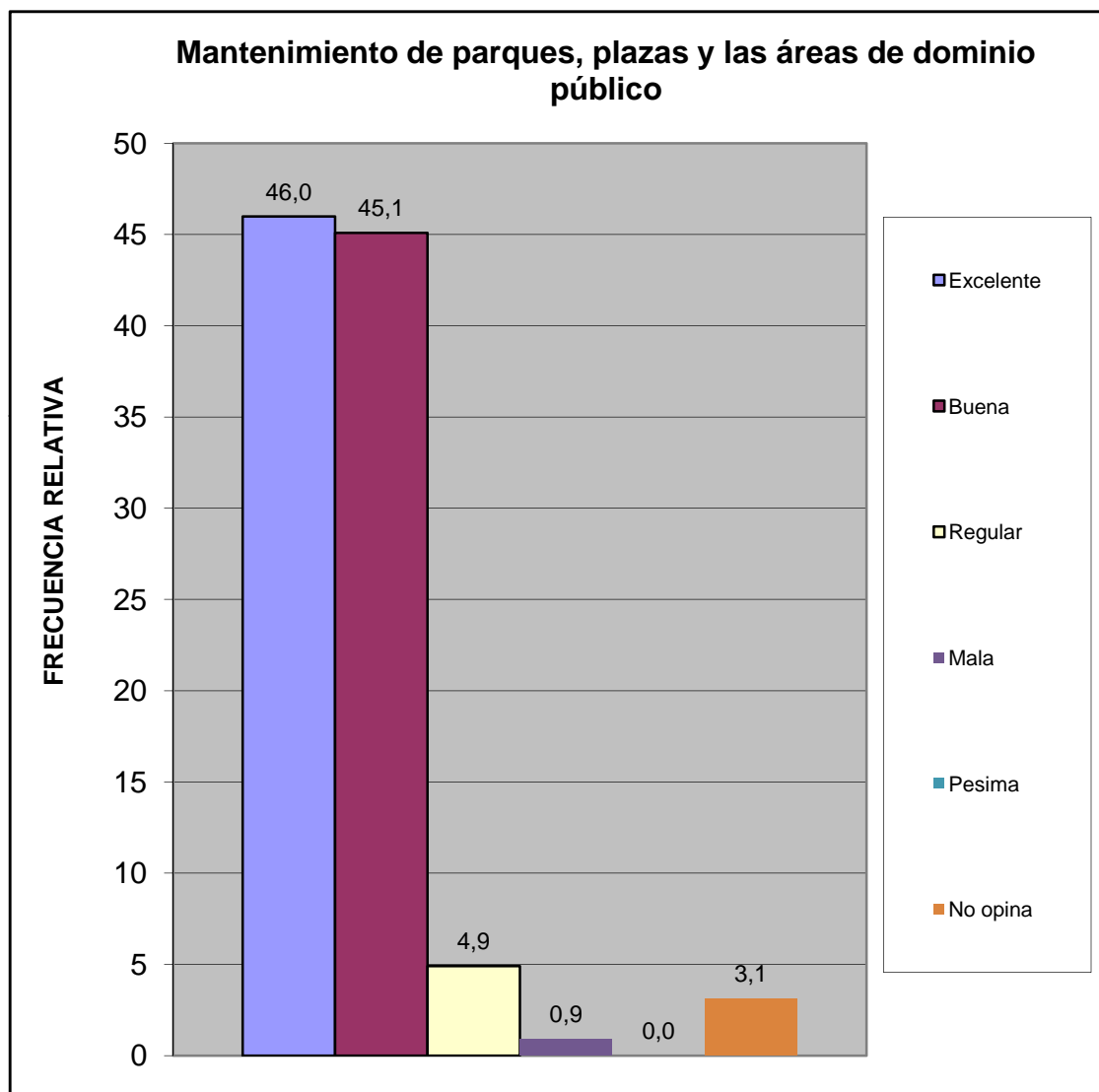

Centro A	Todos los Urbanismo del Sector Centro A
----------	---

¿En su comunidad tienen alguno de estos problemas con el alumbrado público?	fa	%
Insuficiente numero de postes de luz	64	24,4
Baja intensidad de los bombillos	37	14,1
Postes mal ubicados	18	6,9
Los bombillos no se reponen a tiempo	50	19,1
Los delincuentes rompen los bombillos	9	3,4
Otro	4	1,5
No Tiene Problema con el alumbrado publico	80	30,5
TOTAL	262	100

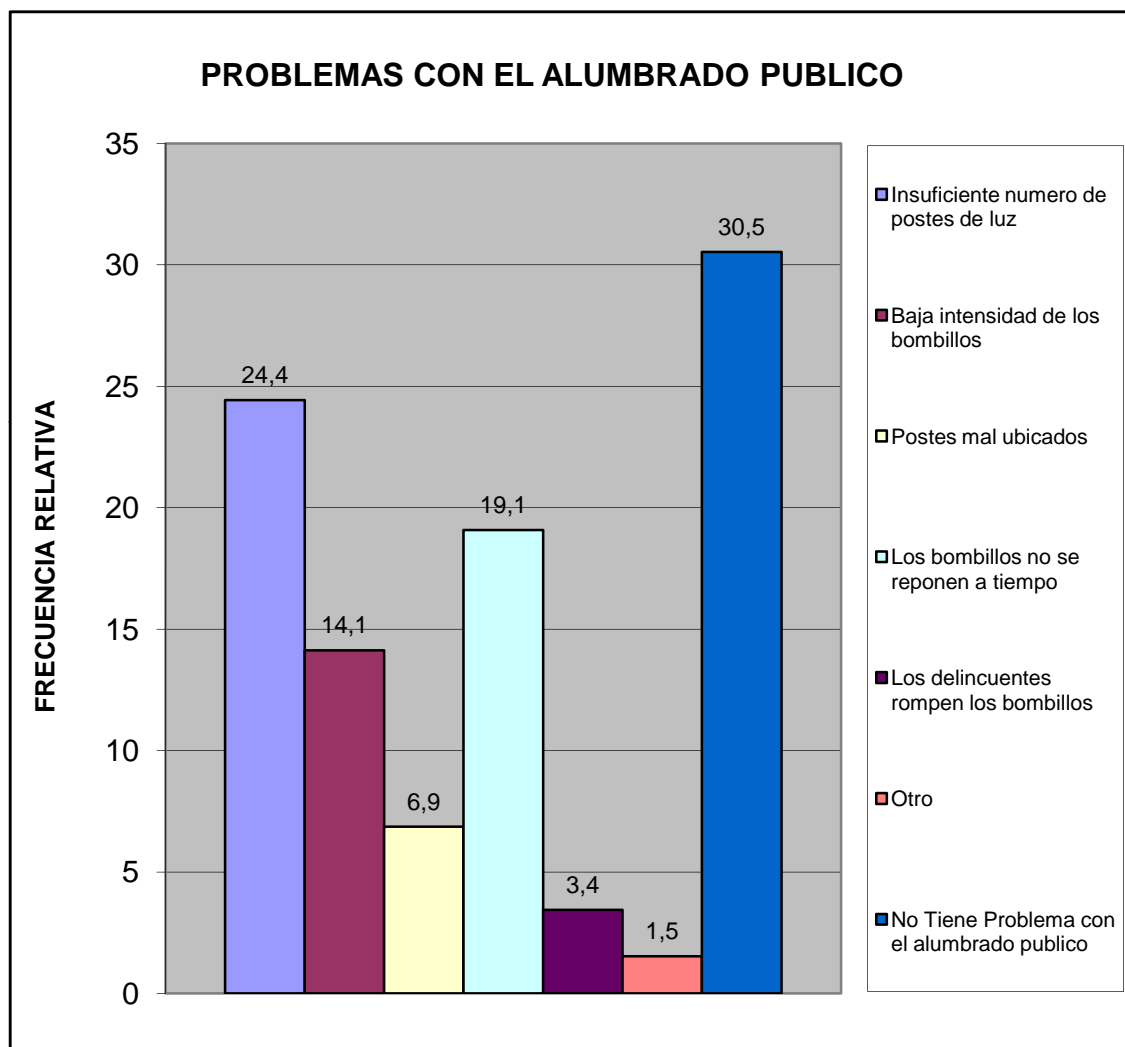

Centro A	Todos los Urbanismo del Sector Centro A
----------	---

¿En su comunidad han tenido alguno de estos problemas con el tendido eléctrico?	fa	%
Exceso de cables conectados a los postes	52	21,9
Obstrucción por cableado muy bajo	19	8,0
Ramas de arboles enredadas en el cableado	13	5,5
Tendido eléctrico obsoleto	8	3,4
Poca cantidad de transformadores	4	1,7
Otro	0	0,0
No Tiene Problema	141	59,5
TOTAL	237	100

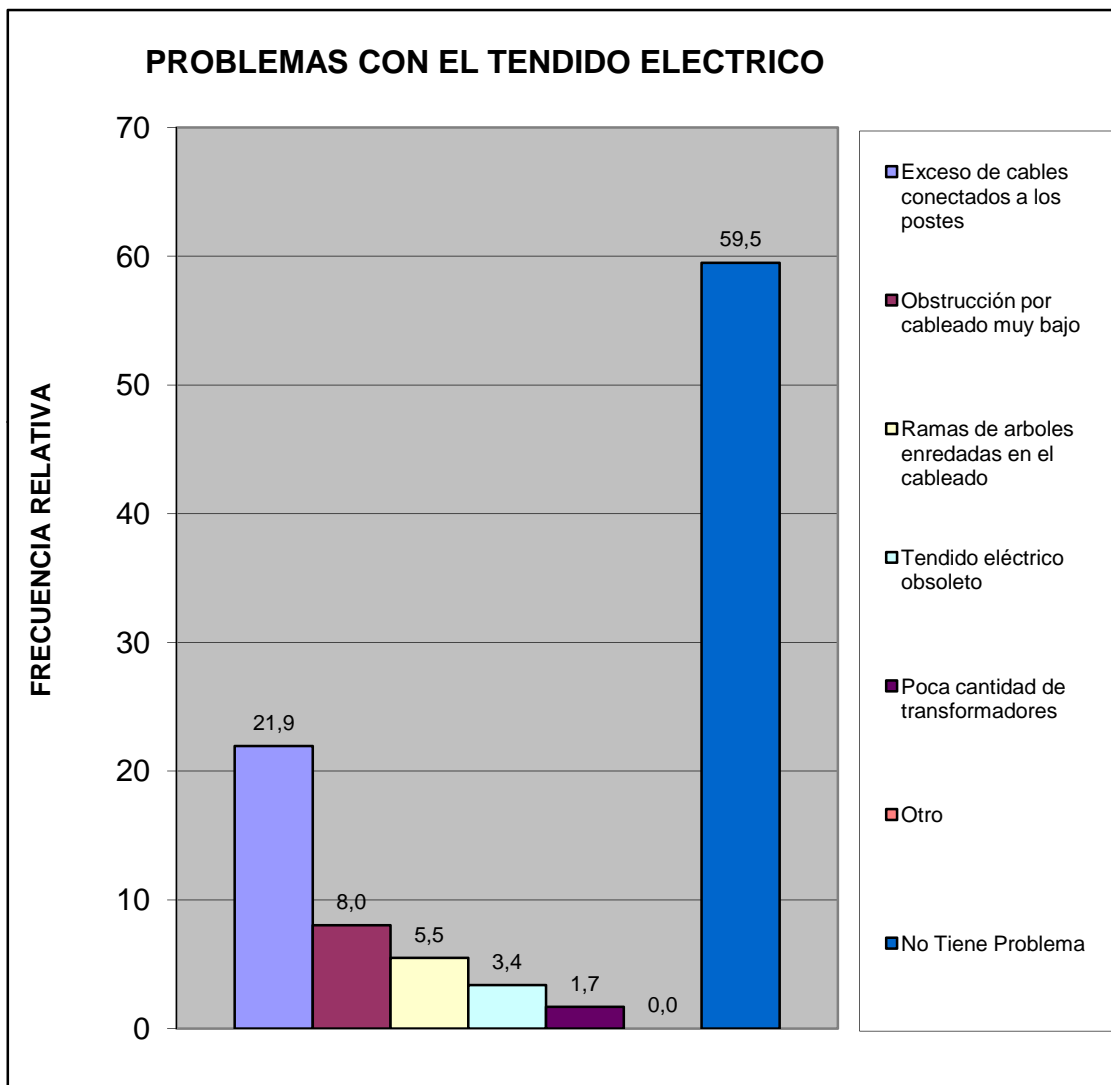

Centro A	Todos los Urbanismo del Sector Centro A
----------	---

¿En esta Vivienda la basura?	fa	%
Es recogida por el servicio de aseo urbano	218	97,3
Se Deposita en Container Colectivo	6	2,7
No hay servicio de aseo urbano	0	0,0
TOTAL	224	100

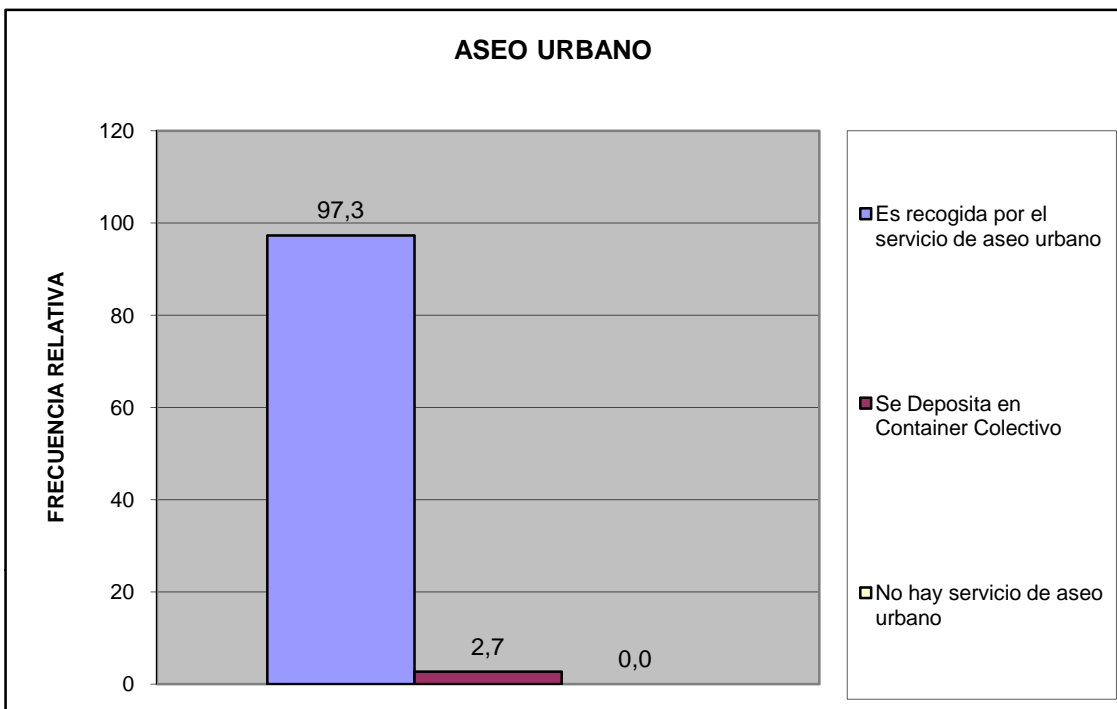

Centro A	Todos los Urbanismo del Sector Centro A
-----------------	--

¿En su comunidad tienen alguno de estos problemas con el servicio de aseo urbano?	fa	%
El camión pasa muy pocas veces	64	24,7
El camión no tiene días fijos para pasar	56	21,6
El camión no llega a la hora que le corresponde	12	4,6
Dejan la basura regada en la calle	8	3,1
Dejan muy hediondo el ambiente cuando pasan	3	1,2
La cuadrilla pide dinero	3	1,2
La cuadrilla es grosera con los vecinos	3	1,2
Otro	1	0,4
No Tiene Problemas con el Servicio de Aseo Urbano	109	42,1
TOTAL	259	100

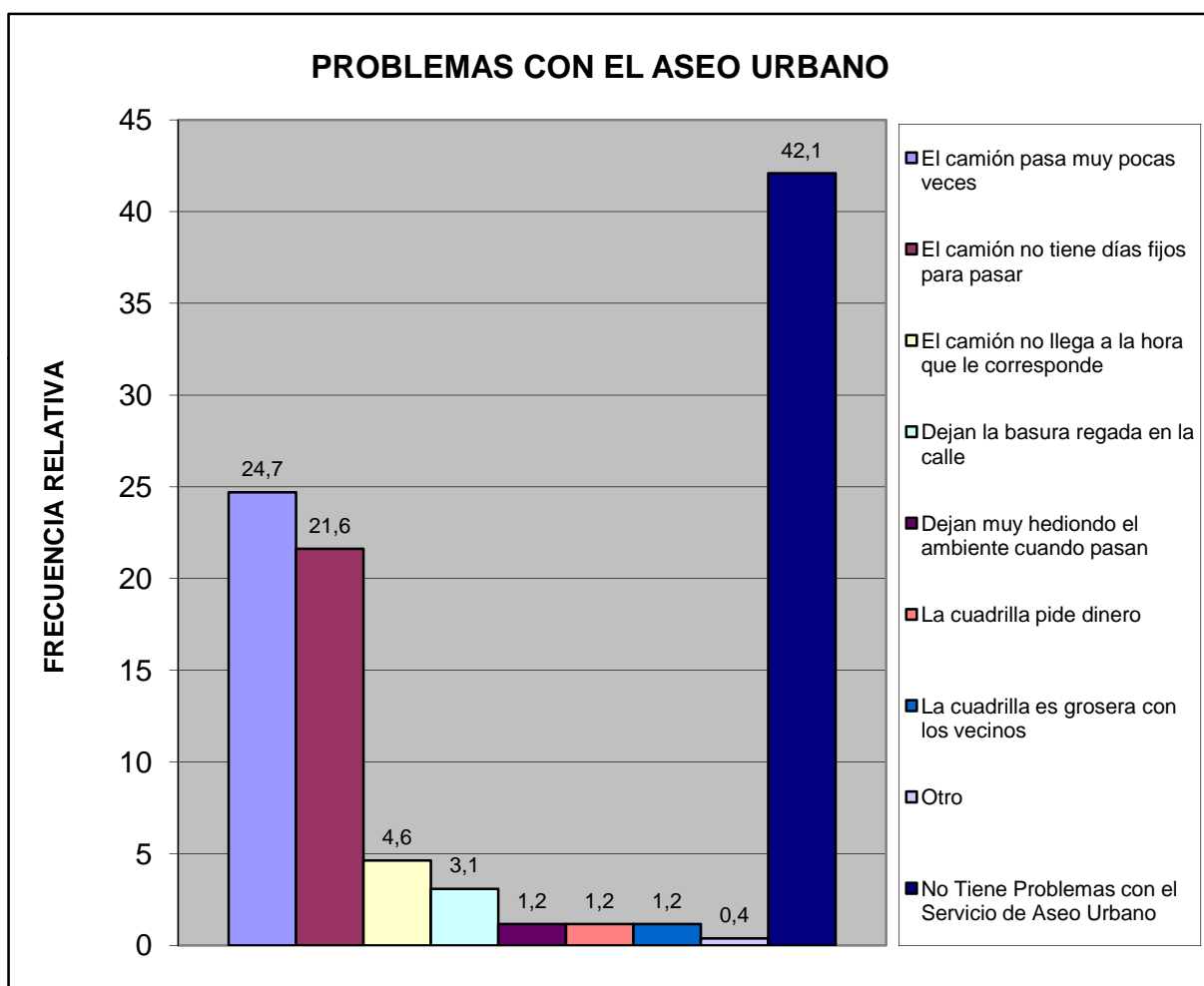

Centro A	Todos los Urbanismo del Sector Centro A
----------	---

Pobreza Estructural	fa	%
Hogares sin NBI (No Pobre)	161	71,9
Hogares con 1 NBI (Pobres)	62	27,7
Hogares con 2 NBI (Pobre extremo)	1	0,4
TOTAL	224	100

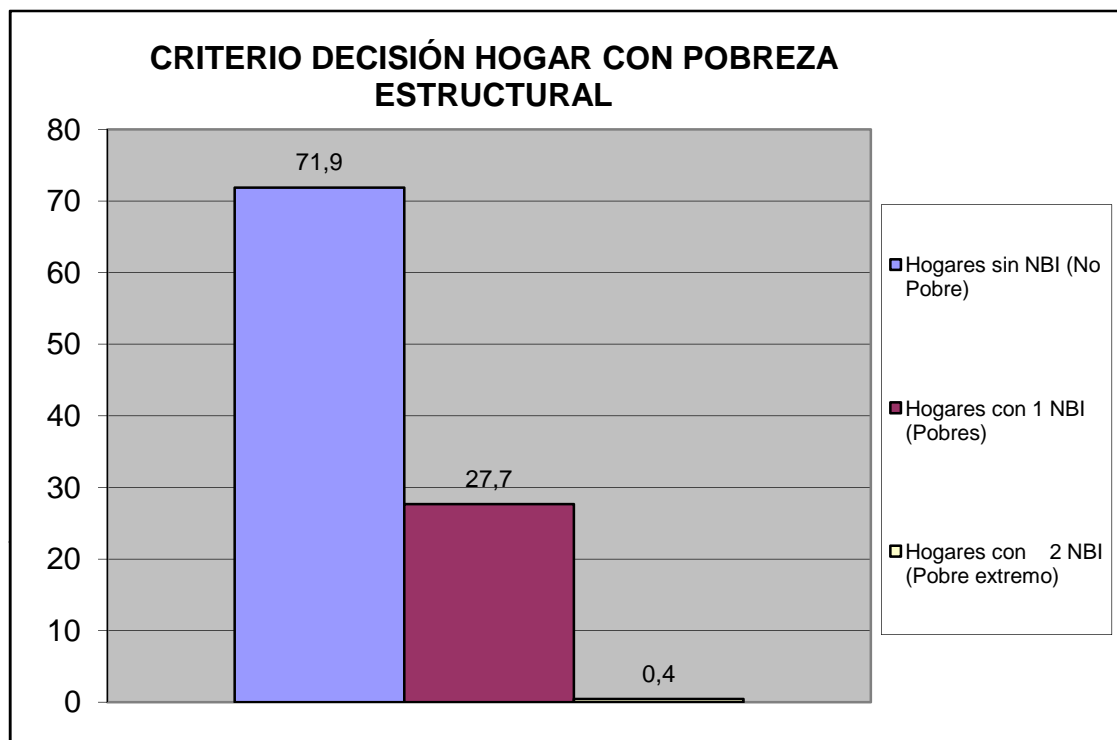

Centro A	Todos los Urbanismo del Sector Centro A
----------	---

V.- MOVILIDAD Y MEDIOS DE TRANSPORTE PÚBLICO.

¿Cuál es el medio de transporte que más utilizan los miembros del hogar?	fa	%
Autobús Publico	86	33,1
Vehículo particular	167	64,2
Motocicleta	5	1,9
Bicicleta	0	0,0
Caminando	2	0,8
Ruta de Trabsporte de la Alcaldía de san Diego	0	0,0
Otro	0	0,0
TOTAL	260	100

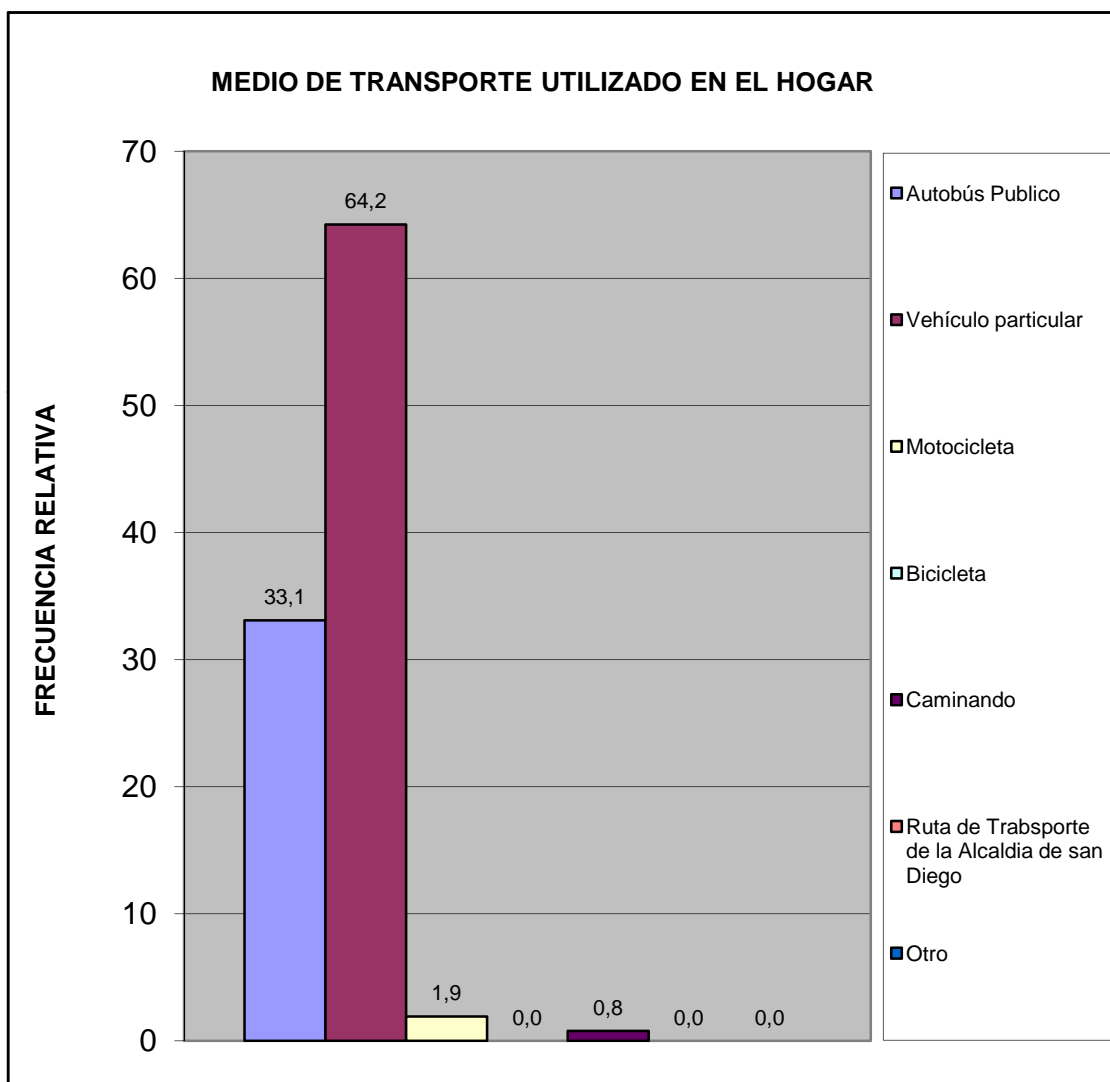

Centro A	Todos los Urbanismo del Sector Centro A
----------	---

¿Cuál es el problema más importante que afronta el transporte público?	fa	%
La inseguridad dentro de la unidad (atracos, robos, agresiones físicas)	60	23,5
La falta de limpieza	13	5,1
El tiempo que tardan en llegar al destino	12	4,7
El tiempo que se tarda esperándolos en la parada	15	5,9
El mal estado de la unidad	7	2,7
La ciudad ha crecido y se siguen manteniendo las mismas rutas	10	3,9
La falta de supervisión del servicio de transporte	6	2,4
Maltrato de los operadores a los usuarios del sistema	12	4,7
Otro	0	0,0
Ningún miembro del hogar usa transporte público	94	36,9
No Sabe	26	10,2
TOTAL	255	100

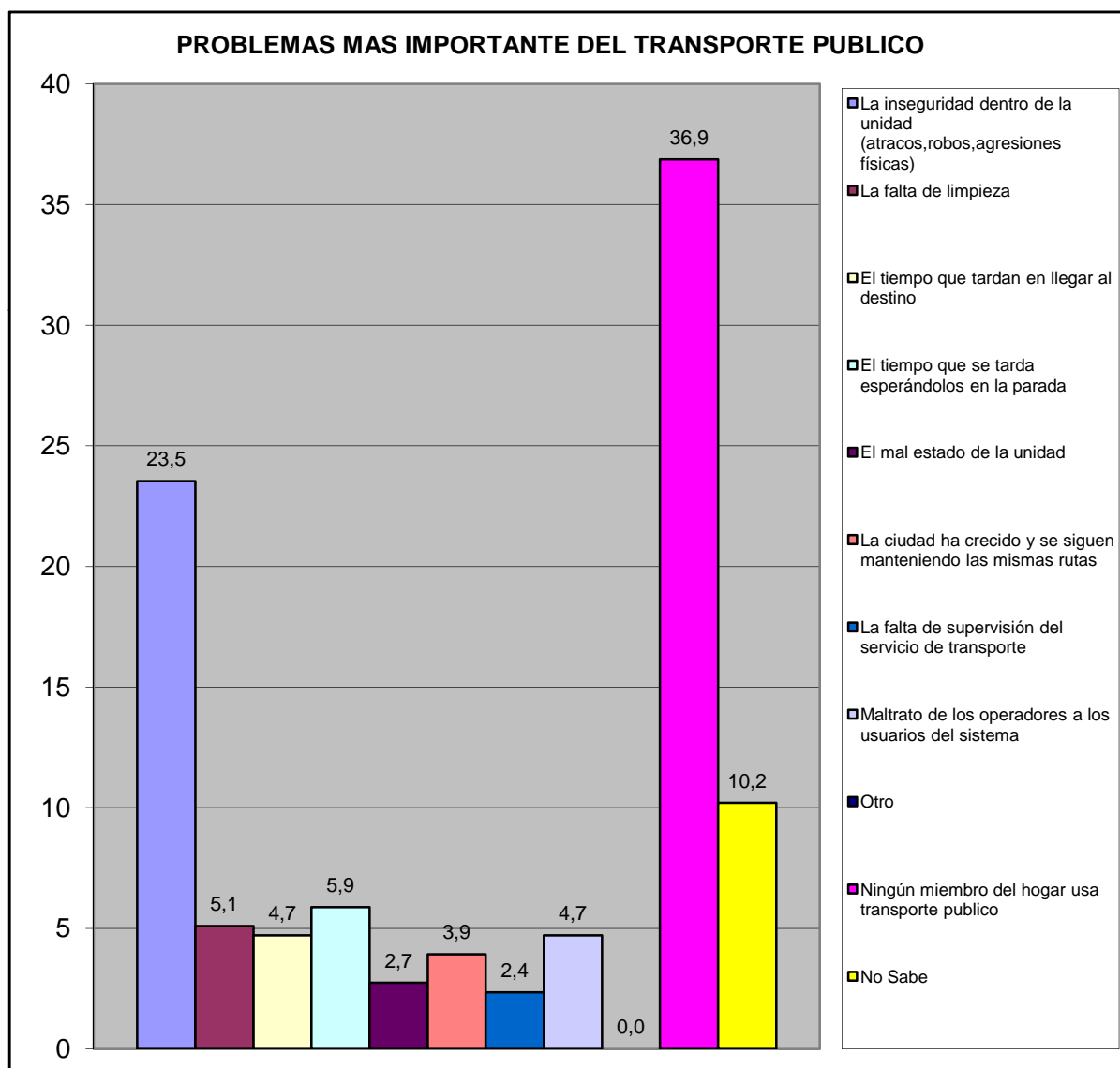

Centro A	Todos los Urbanismo del Sector Centro A
----------	---

VI.- SEGURIDAD PÚBLICA.

¿Con que frecuencia la policía patrulla en la calle donde está ubicada su vivienda?	fa	%
Diario	31	13,8
Interdiario	46	20,5
Semanal	42	18,8
No patrullan	81	36,2
No sabe	19	8,5
No responde	5	2,2
TOTAL	224	100

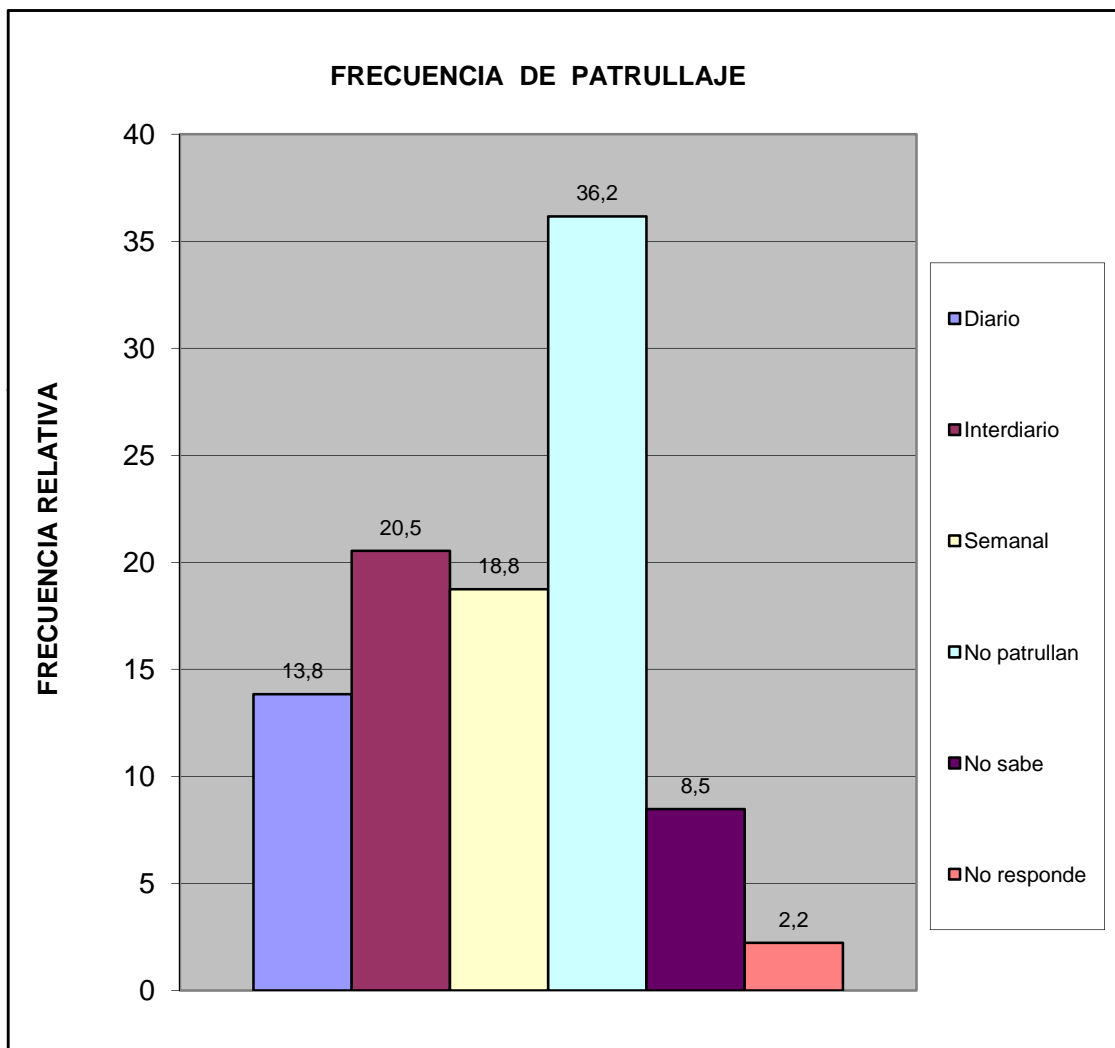

Centro A	Todos los Urbanismo del Sector Centro A
----------	---

¿En los ultimos seis meses se han cometido delitos en su comunidad?	fa	%
Si	121	54,0
No	44	19,6
No sabe	54	24,1
No Responde	5	2,2
Total	224	100

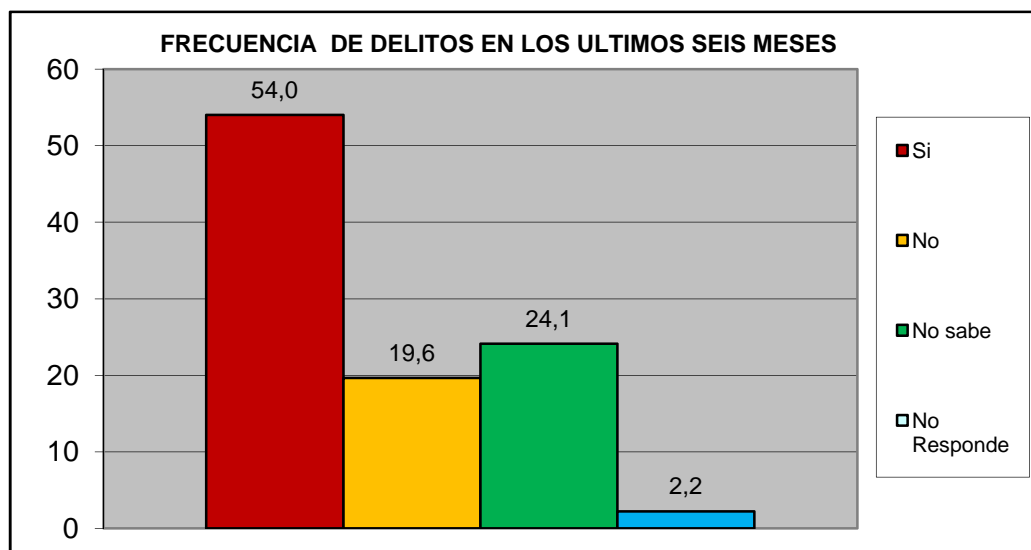

¿Ha presentado usted alguna denuncia ante los organismos competentes?	fa	%
Si	21	16,8
No	104	83,2
TOTAL	125	100

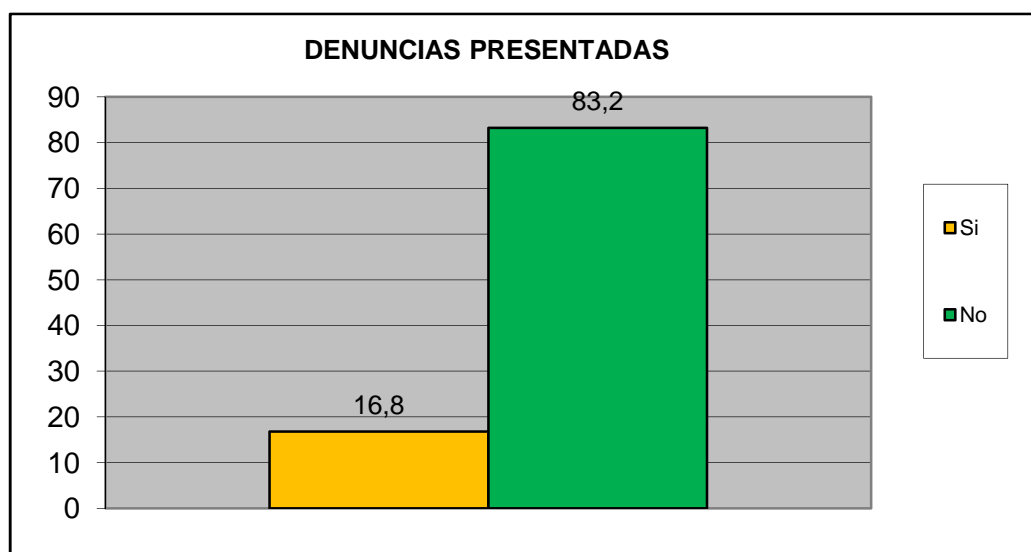

Centro A	Todos los Urbanismo del Sector Centro A
-----------------	--

¿Se siente seguro en su Comunidad?	fa	%
Si	141	62,9
No	74	33,0
No Sabe	6	2,7
No Responde	3	1,3
TOTAL	224	100

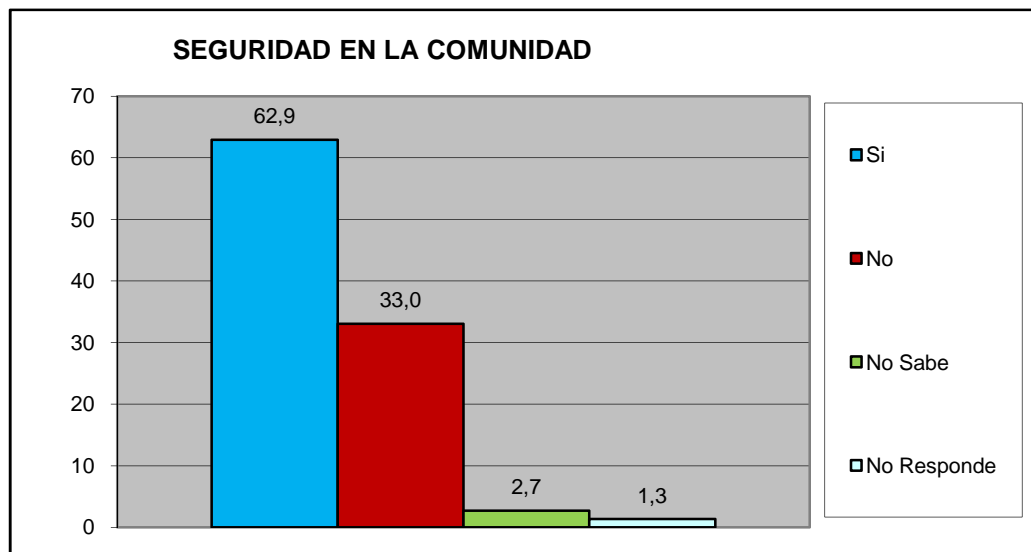

¿Su casa ha sido robada en los ultimos 6 meses?	fa	%
Si	3	1,3
No	214	95,5
No Sabe	4	1,8
No Responde	3	1,3
TOTAL	224	100

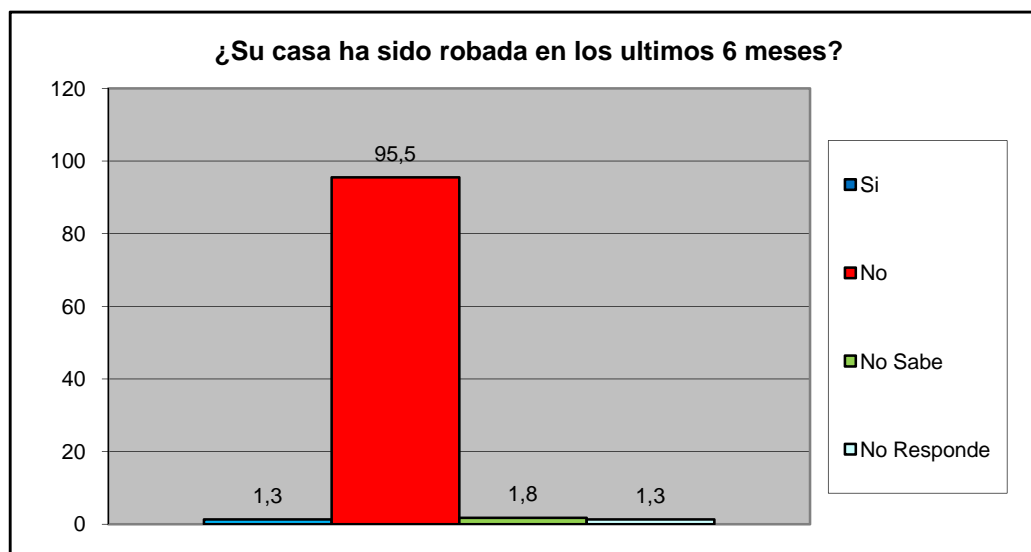

Centro A	Todos los Urbanismo del Sector Centro A
-----------------	--

¿Ha sido agredido físicamente en su Comunidad en los últimos seis meses?	fa	%
Si	1	0,4
No	216	96,4
No Sabe	4	1,8
No Responde	3	1,3
TOTAL	224	100

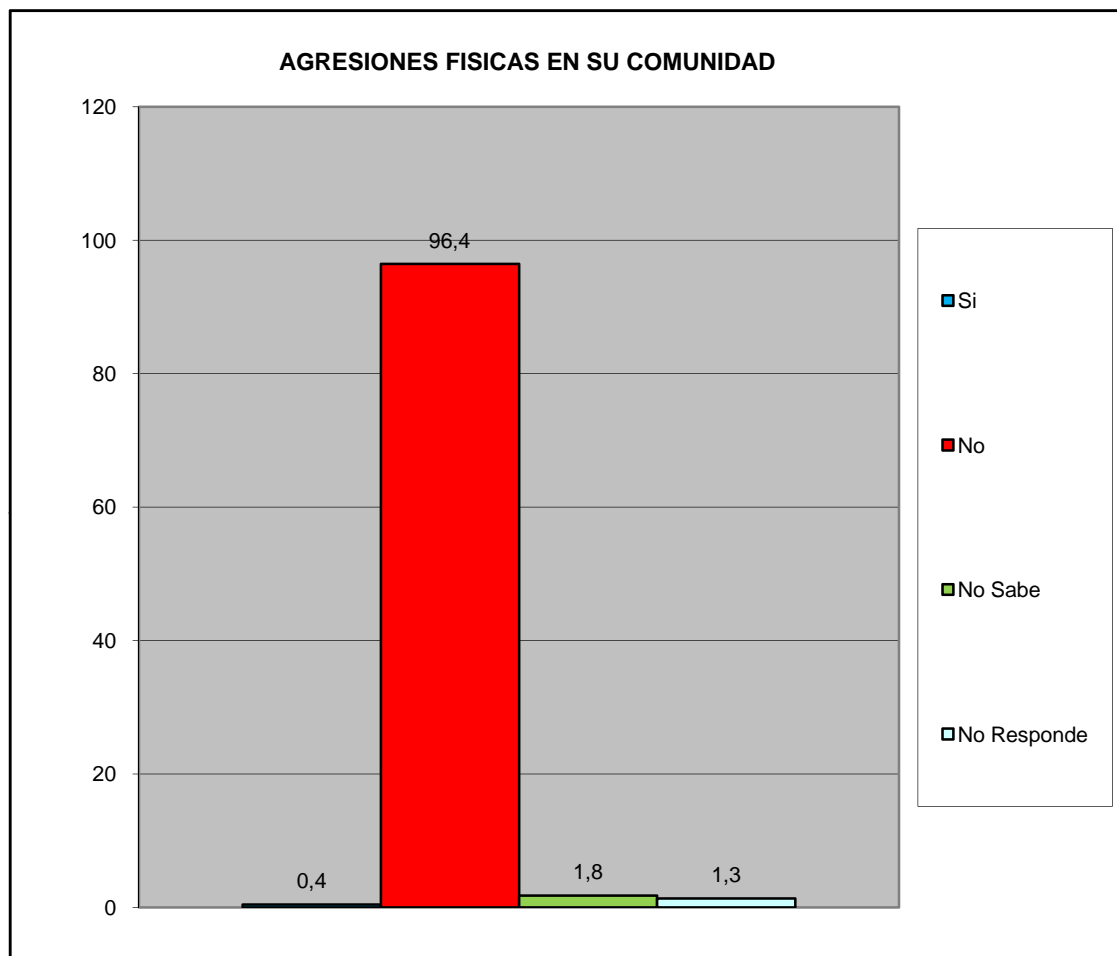

Centro A	Todos los Urbanismo del Sector Centro A
----------	---

¿Ha solicitado y/o recibido servicio de bomberos y/o ambulancias por parte de la Fundación Cuerpo de Bomberos de San Diego?	fa	%
Si	26	11,6
No	197	87,9
No Sabe	0	0,0
No Responde	1	0,4
TOTAL	224	100

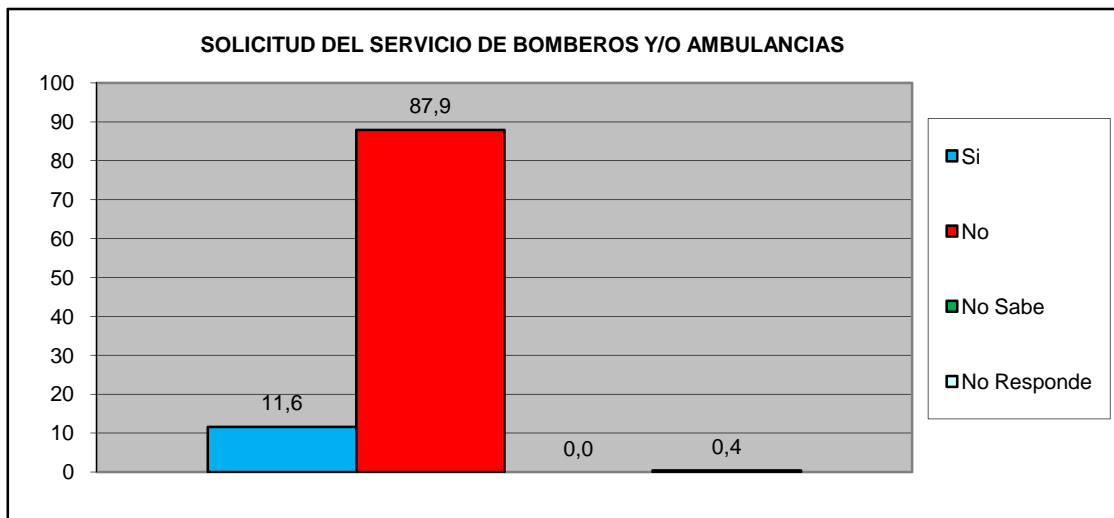

¿En Caso de ser positivo, quedo satisfecho con el servicio recibido por parte de la Fundación Cuerpo de Bomberos de San Diego?	fa	%
Si	26	100,0
No	0	0,0
No Sabe	0	0,0
No Responde	0	0,0
TOTAL	26	100

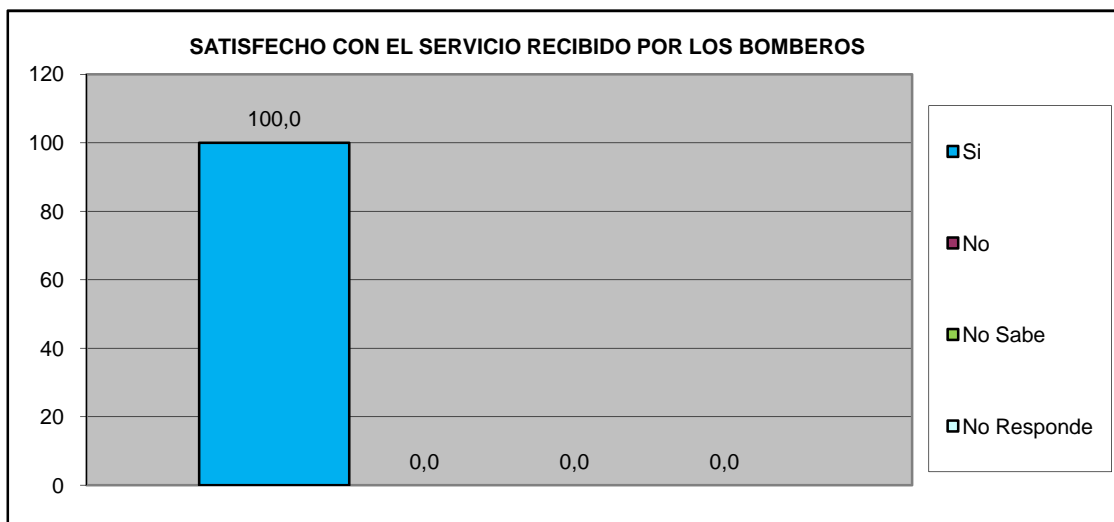

Centro A	Todos los Urbanismo del Sector Centro A
-----------------	--

VII.- EDUCACIÓN.

¿Ha tenido dificultades para que algún miembro de su hogar pueda tener acceso al sistema educativo? (indique el más importante).	fa	%
No tiene documentos de identificación	0	0,0
Los centros educativos están lejos de la vivienda que ocupan	0	0,0
Por discriminaciones raciales, sexuales, religiosos.	0	0,0
Resulta costoso cubrir los gastos para los implementos educativos (útiles y uniformes)	0	0,0
La matrícula que cobran es cara	2	0,9
Problemas de aprendizaje (retardo mental, problemas motrices, etc.)	0	0,0
Insuficiencia de centros Educativos	49	22,0
No tienen problemas en tener acceso al sistema educativo	172	77,1
TOTAL	223	100

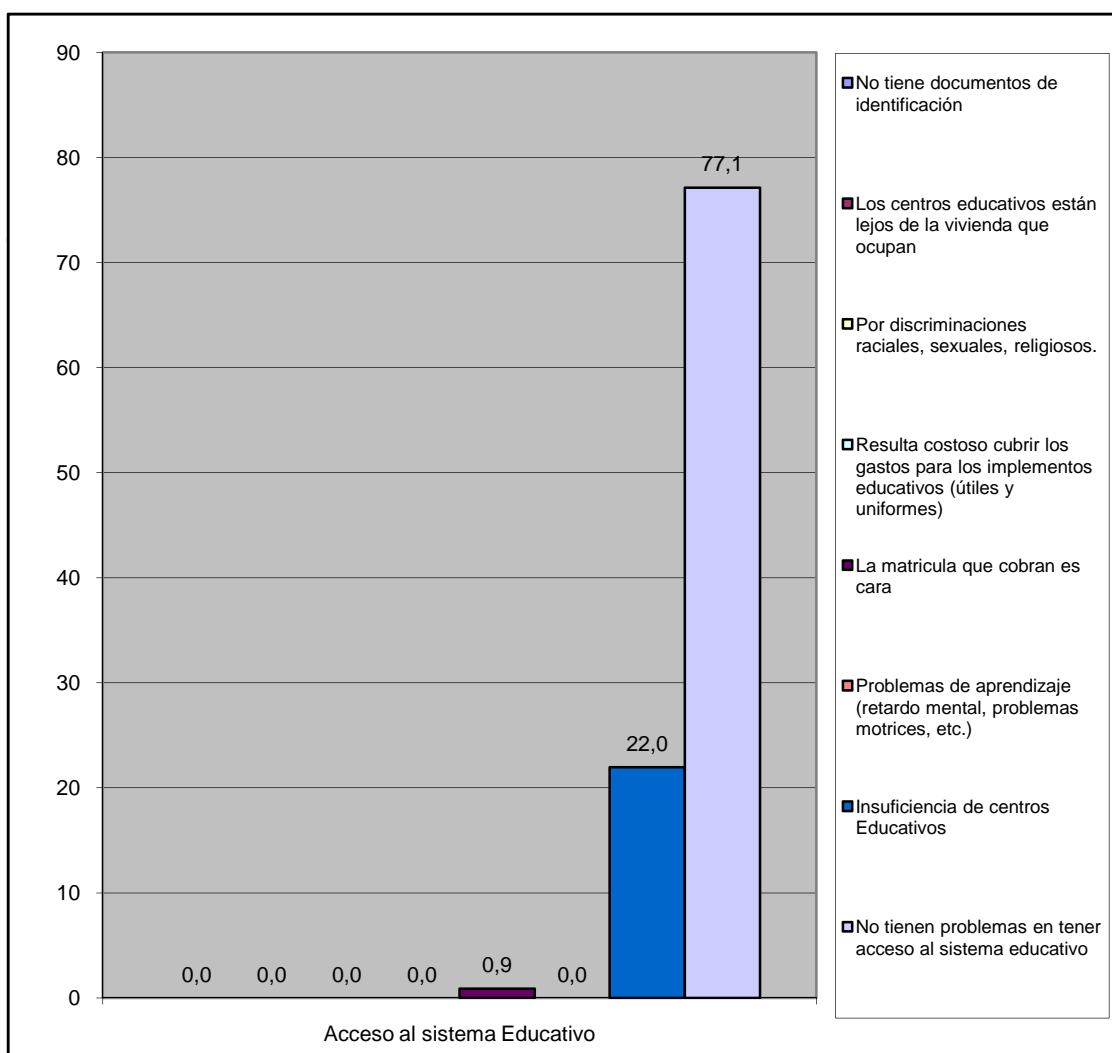

Centro A	Todos los Urbanismo del Sector Centro A
----------	---

VIII.- CAPACIDAD DE ACCESO DEL HOGAR A LOS SERVICIOS DE SALUD.

		fa	%
¿Alguna vez usted o algún miembro de su hogar ha dejado de comprar medicinas prescritas debido a su costo?	Si	93	41,5
	No	131	58,5
TOTAL		224	100

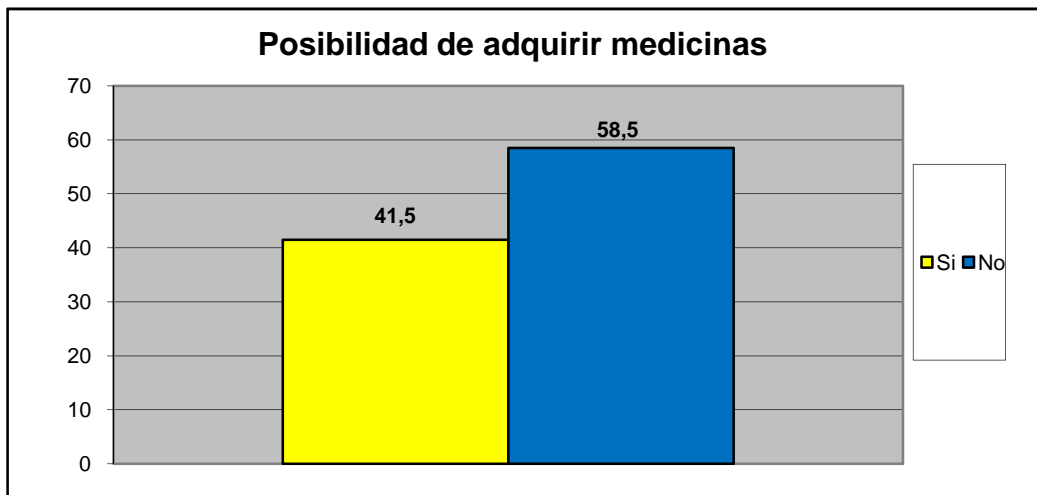

		fa	%
¿Presenta Ud o algun miembro de su familia dificultad para acceder a los servicios de salud?	Si	11	4,9
	No	213	95,1
TOTAL		224	100

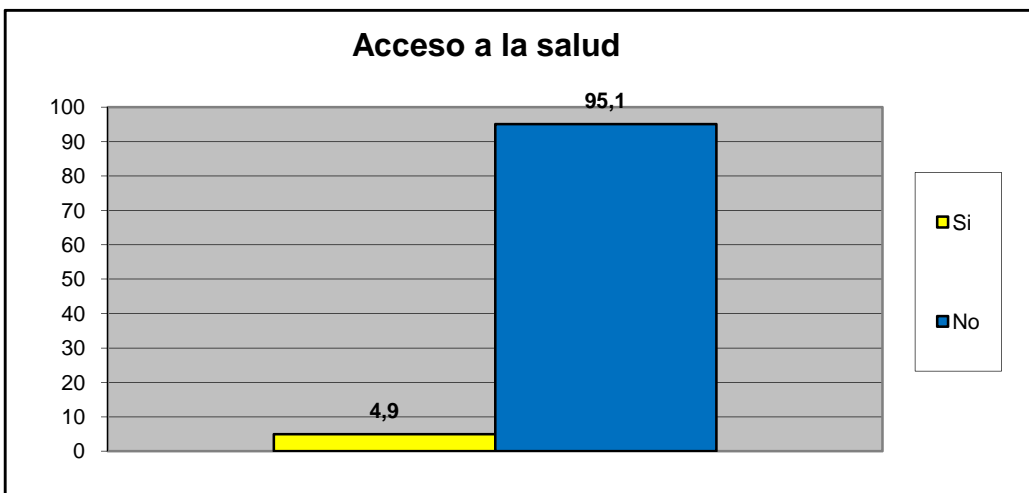

Centro A	Todos los Urbanismo del Sector Centro A
----------	---

Principal causa para no acceder al Servicio de Salud	fa	%
Nos queda lejos de nuestra casa	0	0,0
No nos atienden el mismo día	0	0,0
Son muy costosos los tratamientos médicos	4	33,3
son muy costosas las consultas medicas	3	25,0
el trato que recibimos no es el adecuado	2	16,7
Los horarios de atención al publico son reducidos	2	16,7
Otra	0	0,0
No sabe	0	0,0
No Responde	1	8,3
TOTAL.	12	100

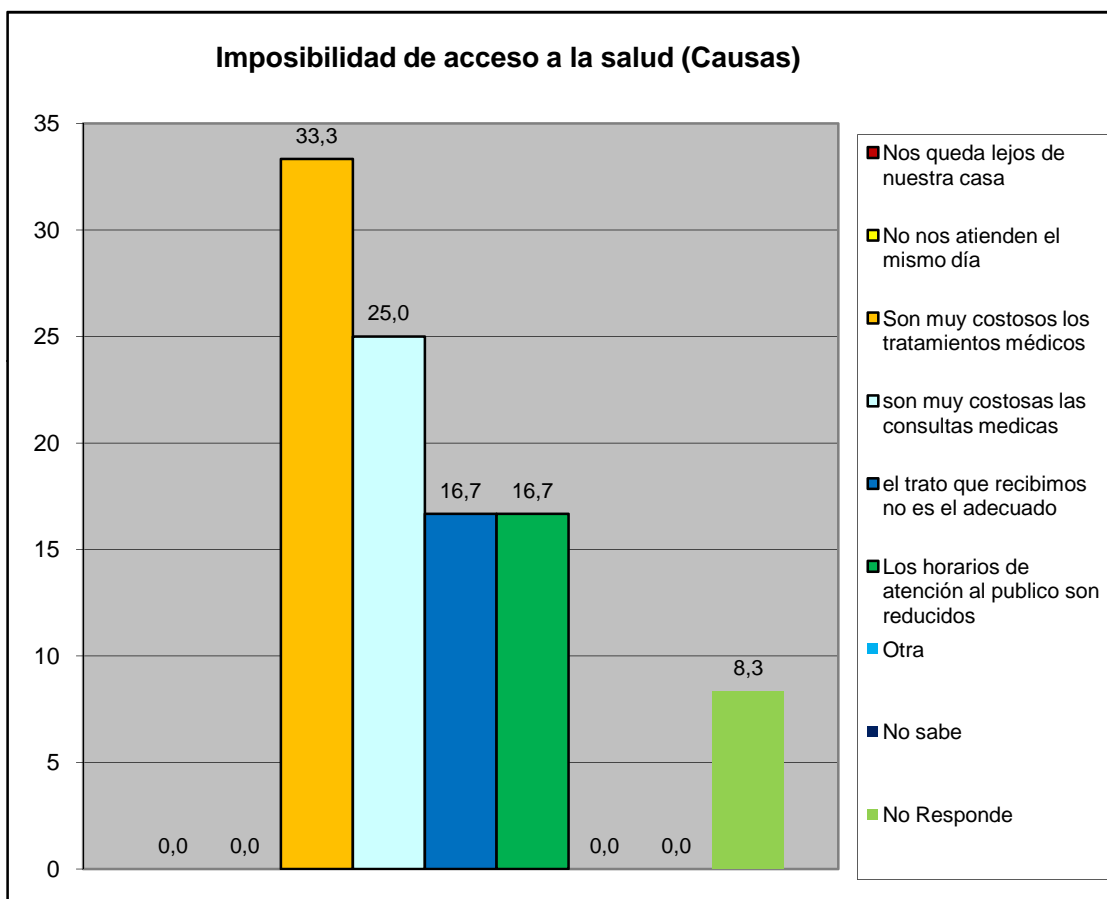

Centro A	Todos los Urbanismo del Sector Centro A
----------	---

Cuando usted o algún miembro de su grupo familiar presentan algún quebranto de salud, ¿Qué hace generalmente?	fa	%
No hace nada	0	0,0
Se automedican	30	11,4
Llaman a un medico/enfermero	10	3,8
Llaman a un familiar	5	1,9
Acuden al hospital Dr. Jose Gregorio Hernandez "hospitalito".	131	49,8
Lo llevan a algún centro de salud privada	81	30,8
Va a un modulo barrio adentro	4	1,5
Llama a un servicio de asistencia medica privada a domicilio (EMI, Prosalud u otro).	1	0,4
No sabe	1	0,4
No responde	0	0,0
TOTAL.	263	100

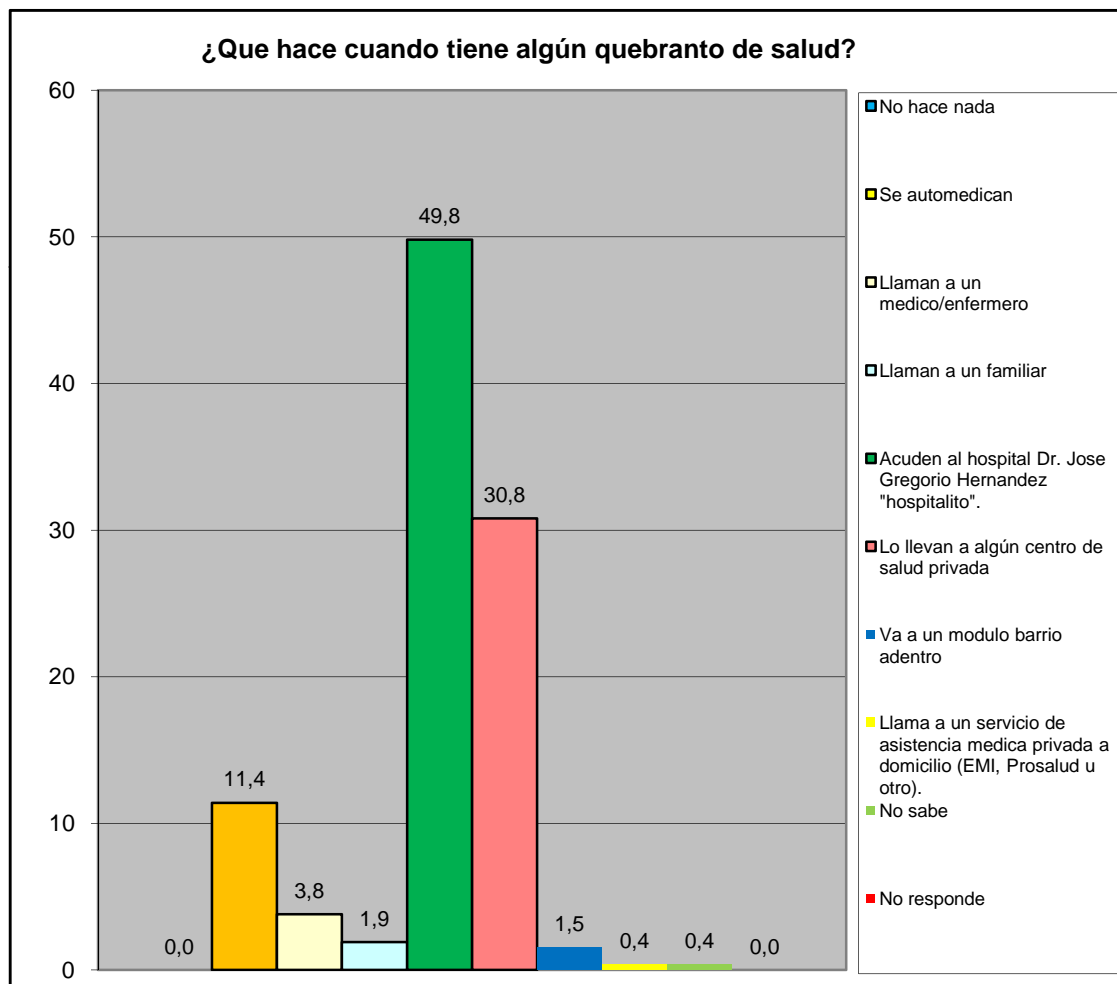

Centro A	Todos los Urbanismo del Sector Centro A
-----------------	--

¿En los últimos 3 meses acudió usted al centro de salud más cercano?	fa	%
Para una emergencia	59	26,3
Para una consulta	25	11,2
Ambos	6	2,7
Nunca	99	44,2
No responde	35	15,6
Total	224	100

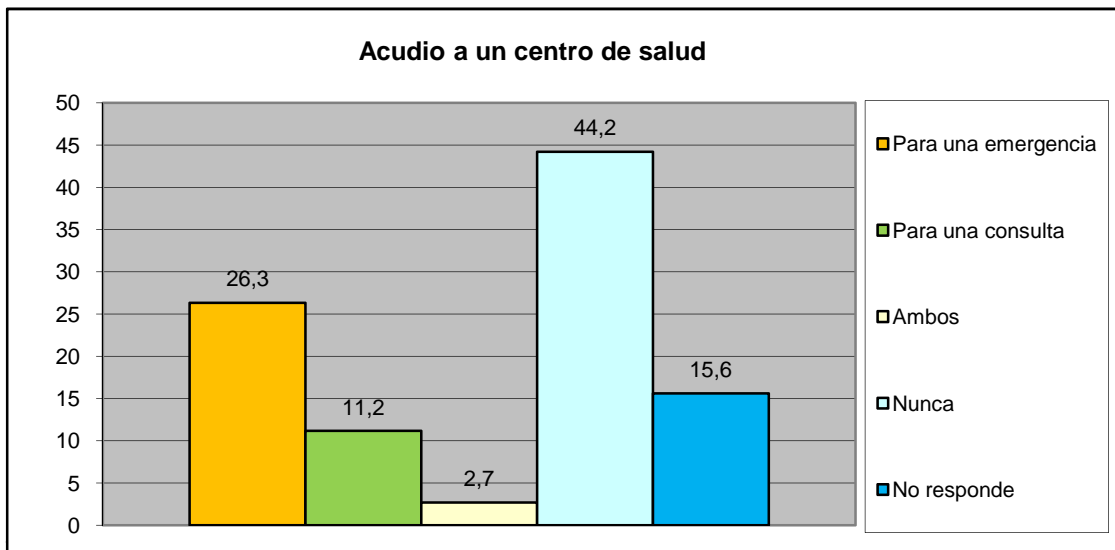

¿Cómo fue la atención que recibió?	fa	%
Lo atendieron y había los suministros médicos	80	70,8
Lo atendieron y no había los suministros médicos	9	8,0
Lo atendieron con demora	2	1,8
No fue atendido	2	1,8
No responde	20	17,7
Total	113	100

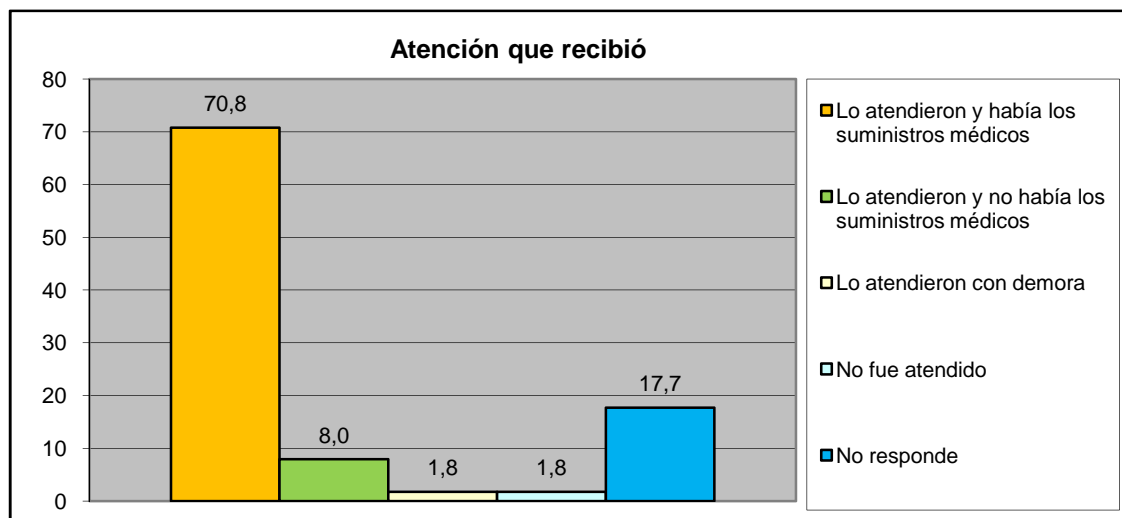

Centro A	Todos los Urbanismo del Sector Centro A
-----------------	--

IX.- EVALUACIÓN DE LA GESTIÓN MUNICIPAL

¿Asistió Usted a los carnavales turísticos de San Diego?	fa	%
Si	165	73,7
No	59	26,3
TOTAL	224	100

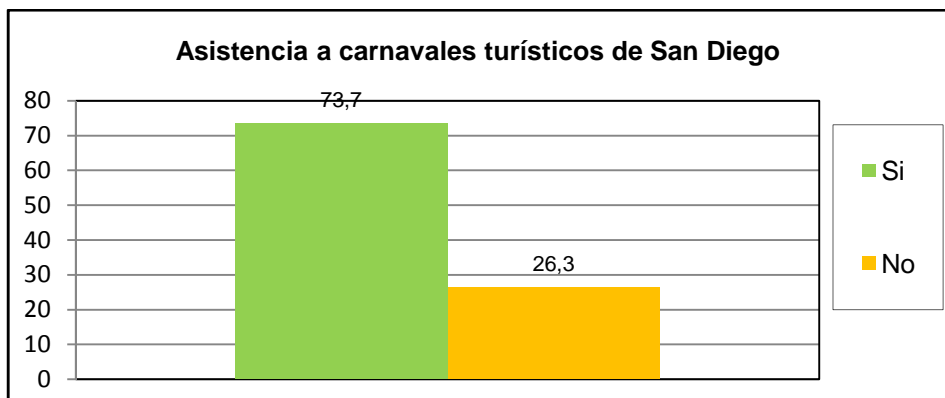

¿Cuál es la percepción que Usted tiene de los Carnavales turísticos de san diego?	fa	%
Excelente	96	42,9
Buena	73	32,6
Regular	24	10,7
Mala	2	0,9
Pésima	2	0,9
No opina	27	12,1
TOTAL	224	100

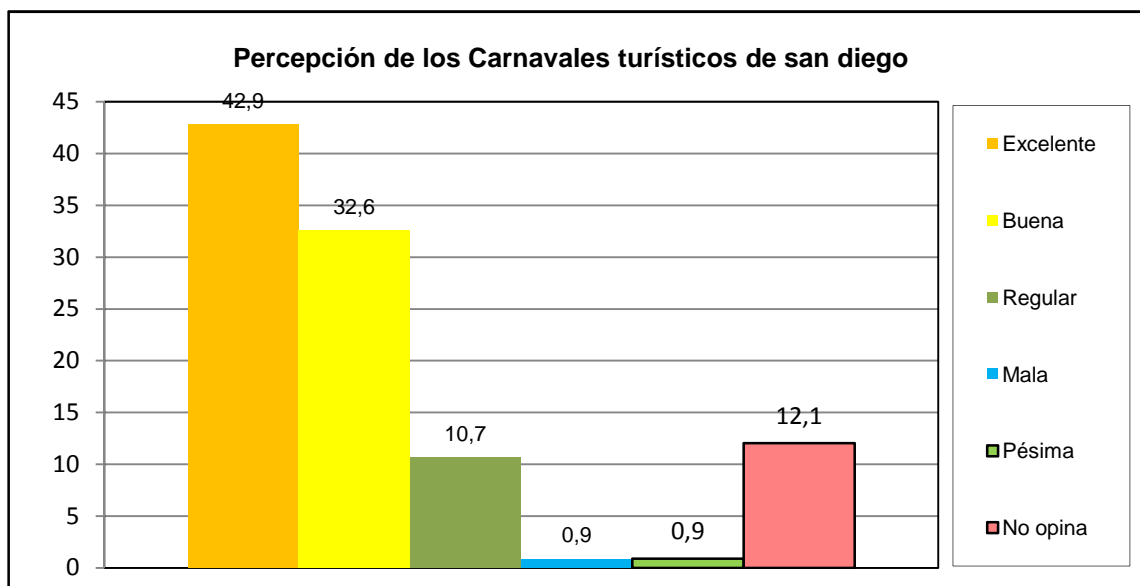

Centro A	Todos los Urbanismo del Sector Centro A
-----------------	--

¿Asistió Usted a la Feria Navideña (BAZAR) de San Diego?	fa	%
Si	184	82,1
No	40	17,9
TOTAL	224	100

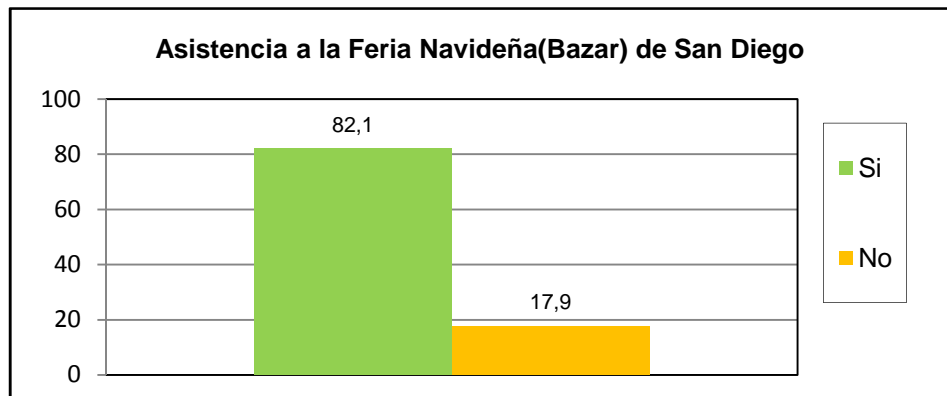

¿Cuál es la percepción que Usted tiene de la Feria Navideña (BAZAR) de San Diego?	fa	%
Excelente	125	55,8
Buena	67	29,9
Regular	7	3,1
Mala	0	0,0
Pésima	0	0,0
No opina	25	11,2
TOTAL	224	100

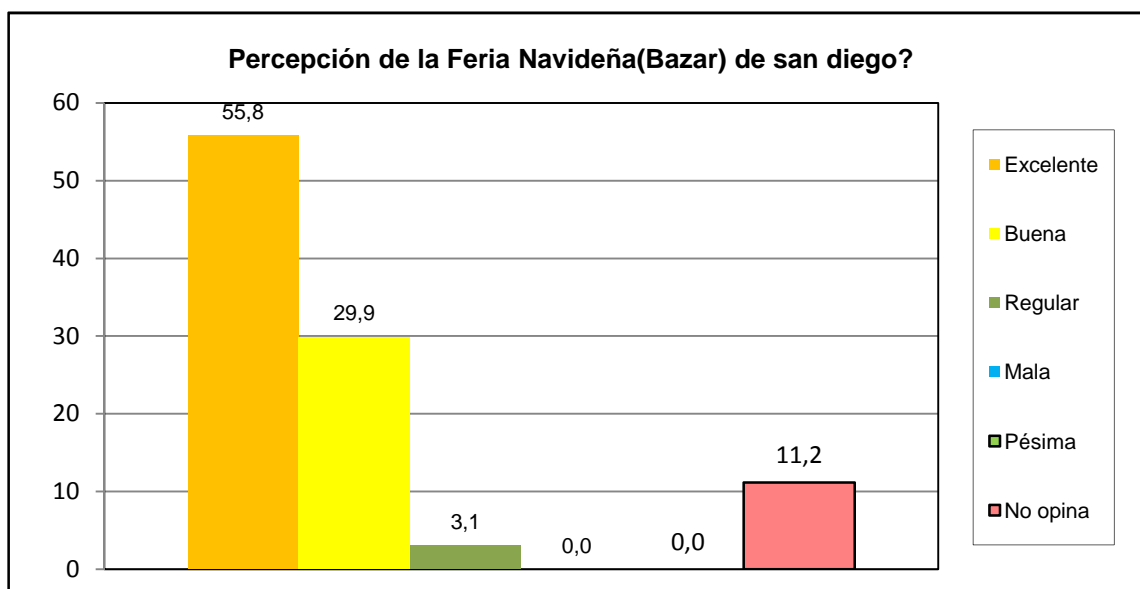

Centro A	Todos los Urbanismo del Sector Centro A
-----------------	--

¿Posee su inmueble el carnet de servicios municipales?	fa	%
Si	78	34,8
No	137	61,2
No sabe	8	3,6
No Responde	1	0,4
TOTAL	224	100

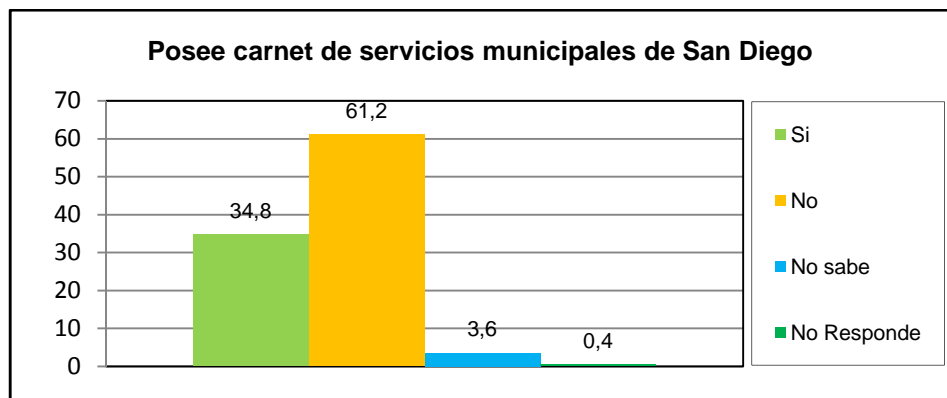

¿Cuál es la percepción de la planta embotelladora de Agua Potable y de los puntos de distribución de San Diego?	fa	%
Excelente	97	43,3
Buena	64	28,6
Regular	4	1,8
Mala	0	0,0
Pésima	0	0,0
No opina	59	26,3
TOTAL	224	100

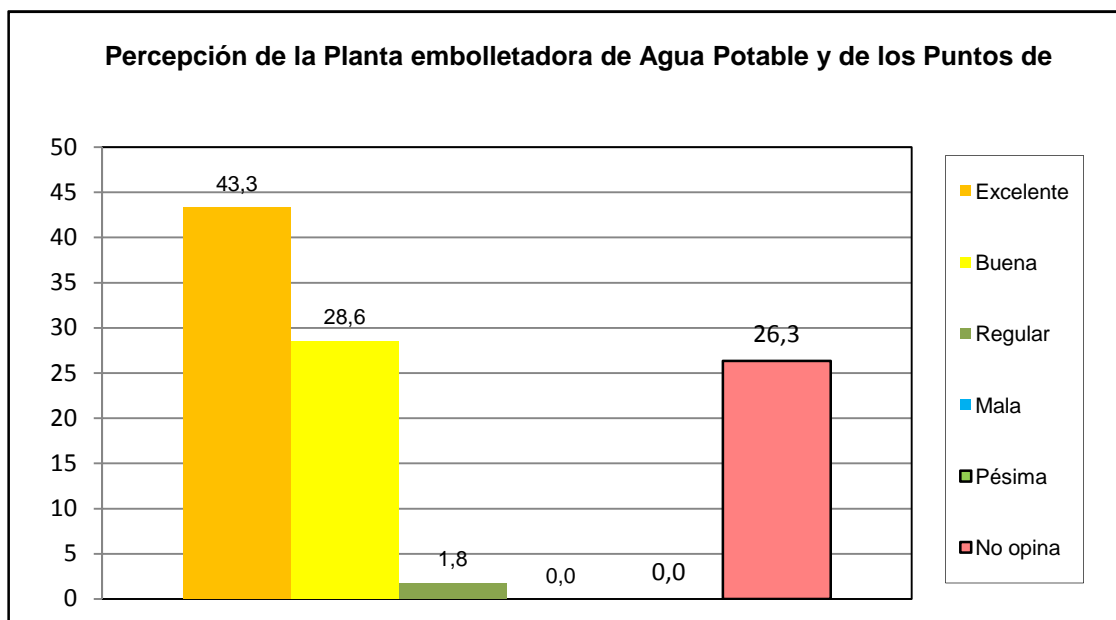

Centro A	Todos los Urbanismo del Sector Centro A
-----------------	--

¿Como evalua usted la gestion municipal?	fa	%
Excelente	128	57,1
Buena	80	35,7
Regular	16	7,1
Mala	0	0,0
Pésima	0	0,0
No opina	0	0,0
TOTAL	224	100

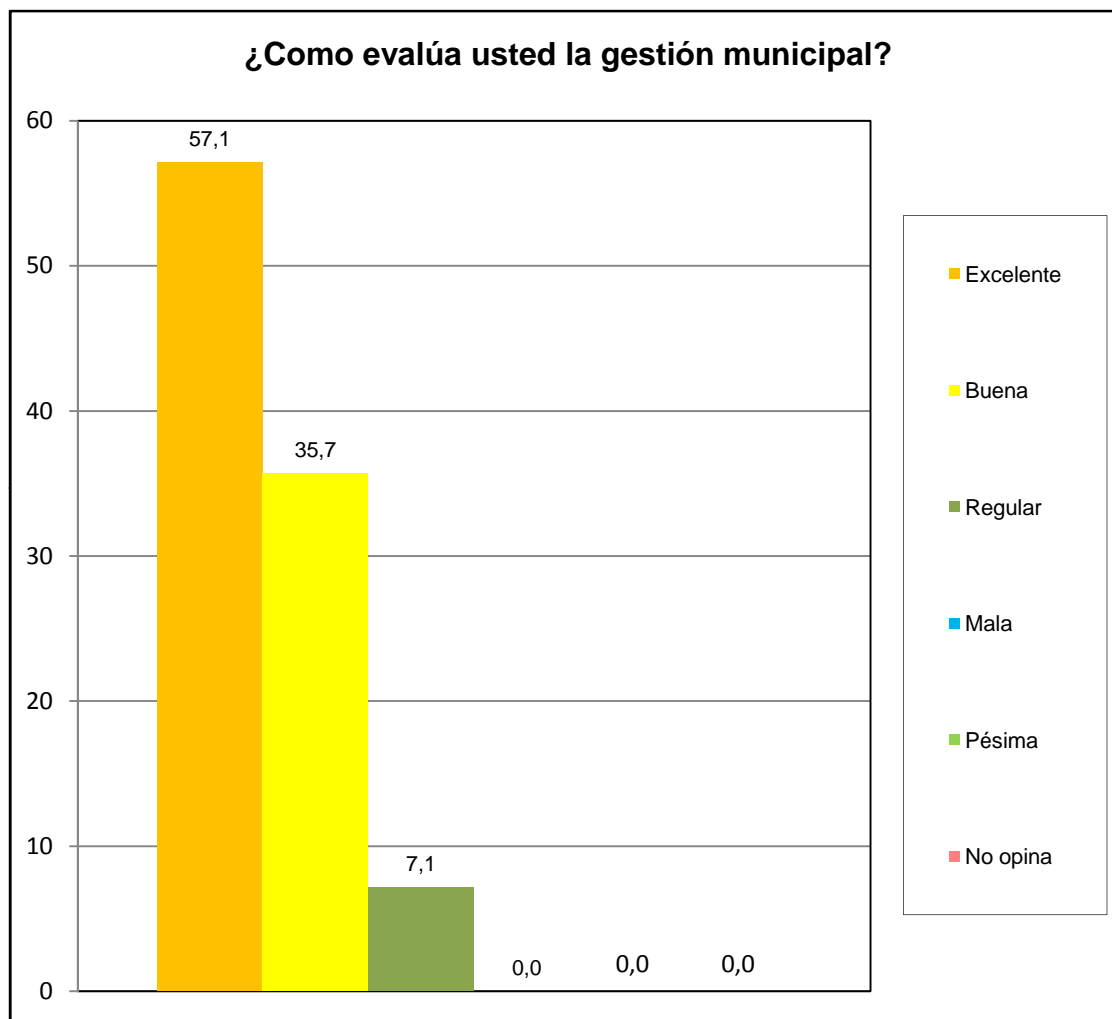

Centro A	Todos los Urbanismo del Sector Centro A
----------	---