



República Bolivariana de Venezuela
Estado Carabobo
Sala Técnica del Consejo Local de Planificación Pública
del Municipio San Diego

Indice de Bienestar Humano Municipal de San Diego 2014.

DECODIFICACIÓN DE RESULTADOS DEL INSTRUMENTO

I.- DATOS DE LOCALIZACIÓN DE LA VIVIENDA.

Sector	Nombre de Residencia o urbanismo
Centro B	Resd. Los Andes I y II (70)

II.- SITUACIÓN SOCIOECONÓMICA.

Características de la Vivienda	fa	%
Mansión.	0	0,0
Quinta o Casa quinta.	0	0,0
Townhouse.	0	0,0
Casa.	0	0,0
Apartamento.	70	100,0
Penthouse.	0	0,0
Apartamento en casa (anexo).	0	0,0
Casa de Vecindad o Pensión.	0	0,0
Rancho.	0	0,0
Otra Clase de Vivienda.	0	0,0
TOTAL	70	100

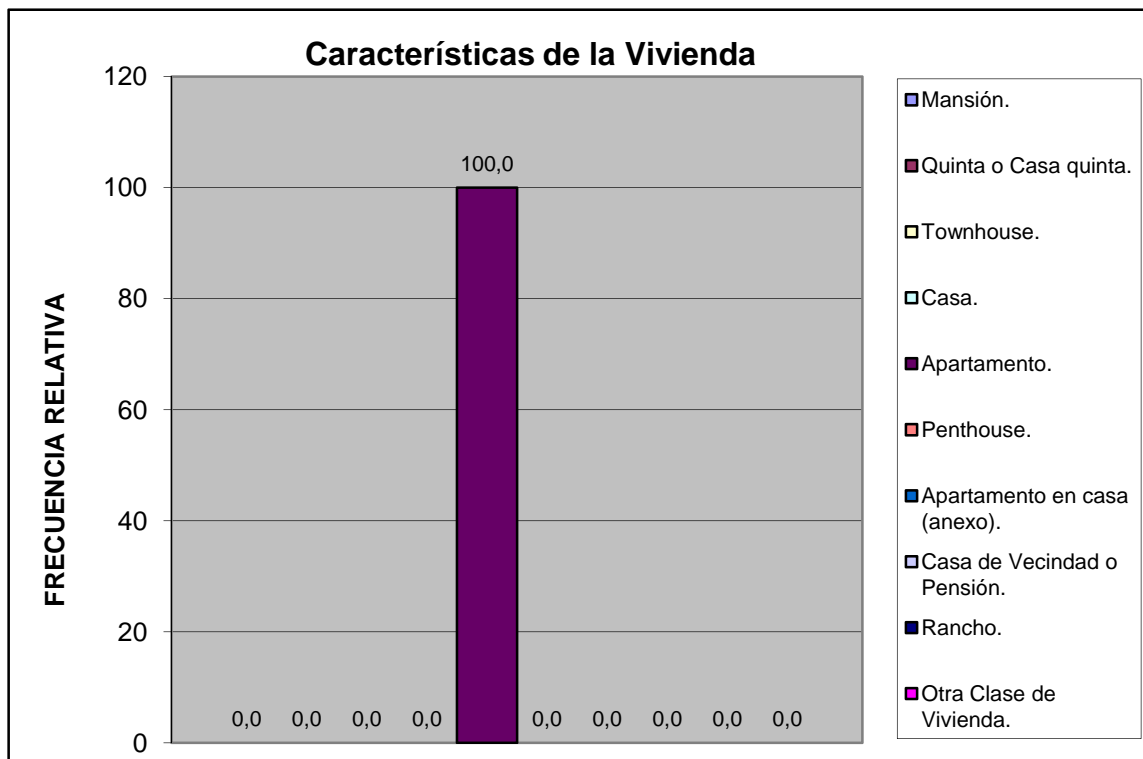

Centro B	Resd. Los Andes I y II (70)
----------	-----------------------------

Material de Construcción Predominante en Paredes	fa	%
Bloque o ladrillo frisado	70	100,0
Bloque o ladrillo sin frisar	0	0,0
Concreto	0	0,0
Madera aserrada/formica/fibra de vidrio o similares	0	0,0
Adobe/tapia/baharaque	0	0,0
Caña/palma/tabla/carton piedra/similares	0	0,0
TOTAL	70	100



Material de Construcción Predominante en Pisos	fa	%
Mosaico/granito/vinil/cerámica/ladrillo	62	88,6
Terracota/parquet/alfombra y similares	0	0,0
Cemento Pulido	8	11,4
Cemento rustico	0	0,0
Tierra	0	0,0
Tablas/tablonos y similares	0	0,0
TOTAL	70	100

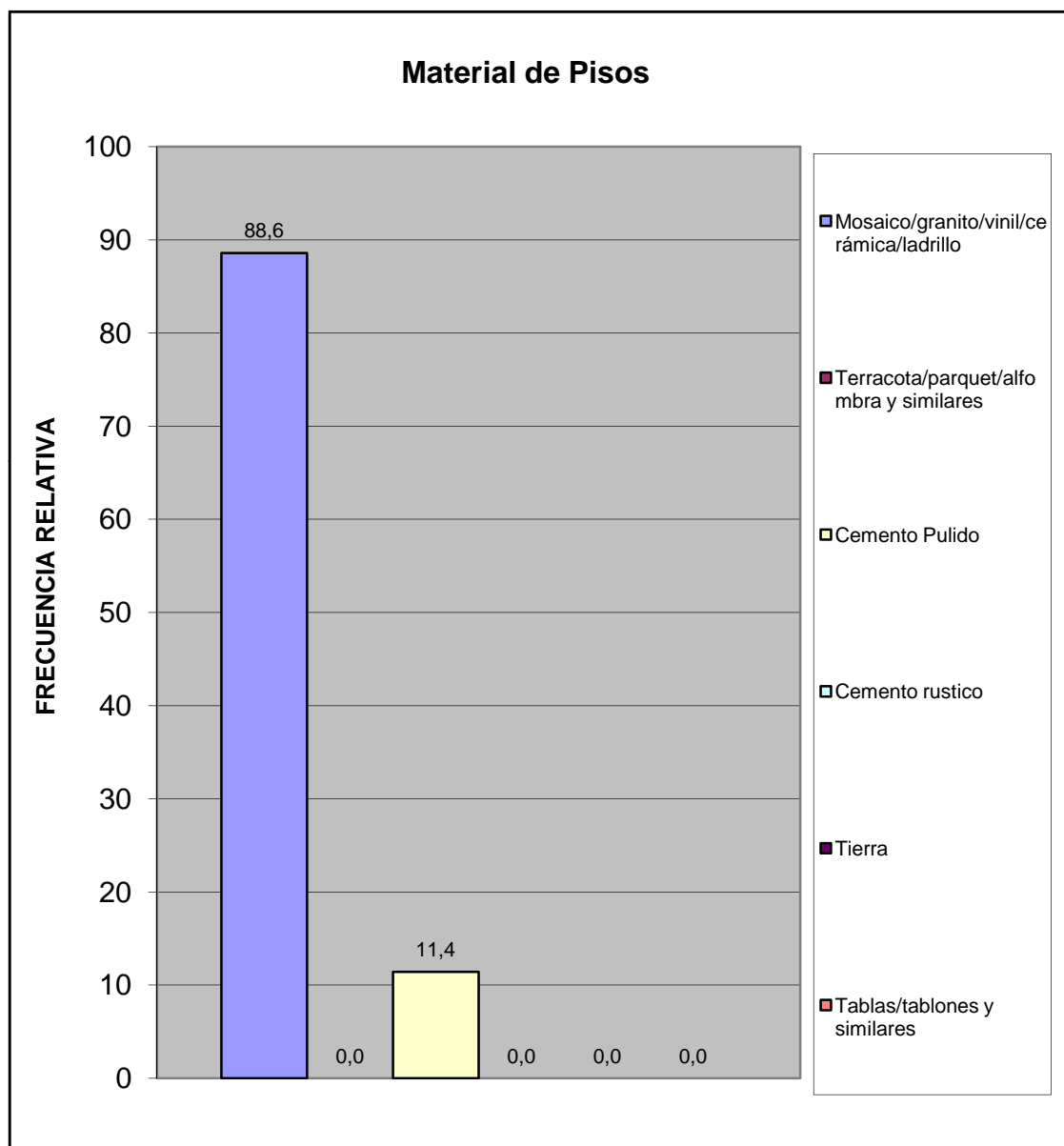

Centro B	Resd. Los Andes I y II (70)
----------	-----------------------------

Material de Construcción Predominante en Techos	fa	%
Concreto Armado	70	100,0
Ladrillo-concreto	0	0,0
Fibra sintetica	0	0,0
Asbesto y similares	0	0,0
Laminas metalicas (Zinc y similares)	0	0,0
Tablas/tablonos y similares	0	0,0
Caña/palma y similar	0	0,0
TOTAL	70	100

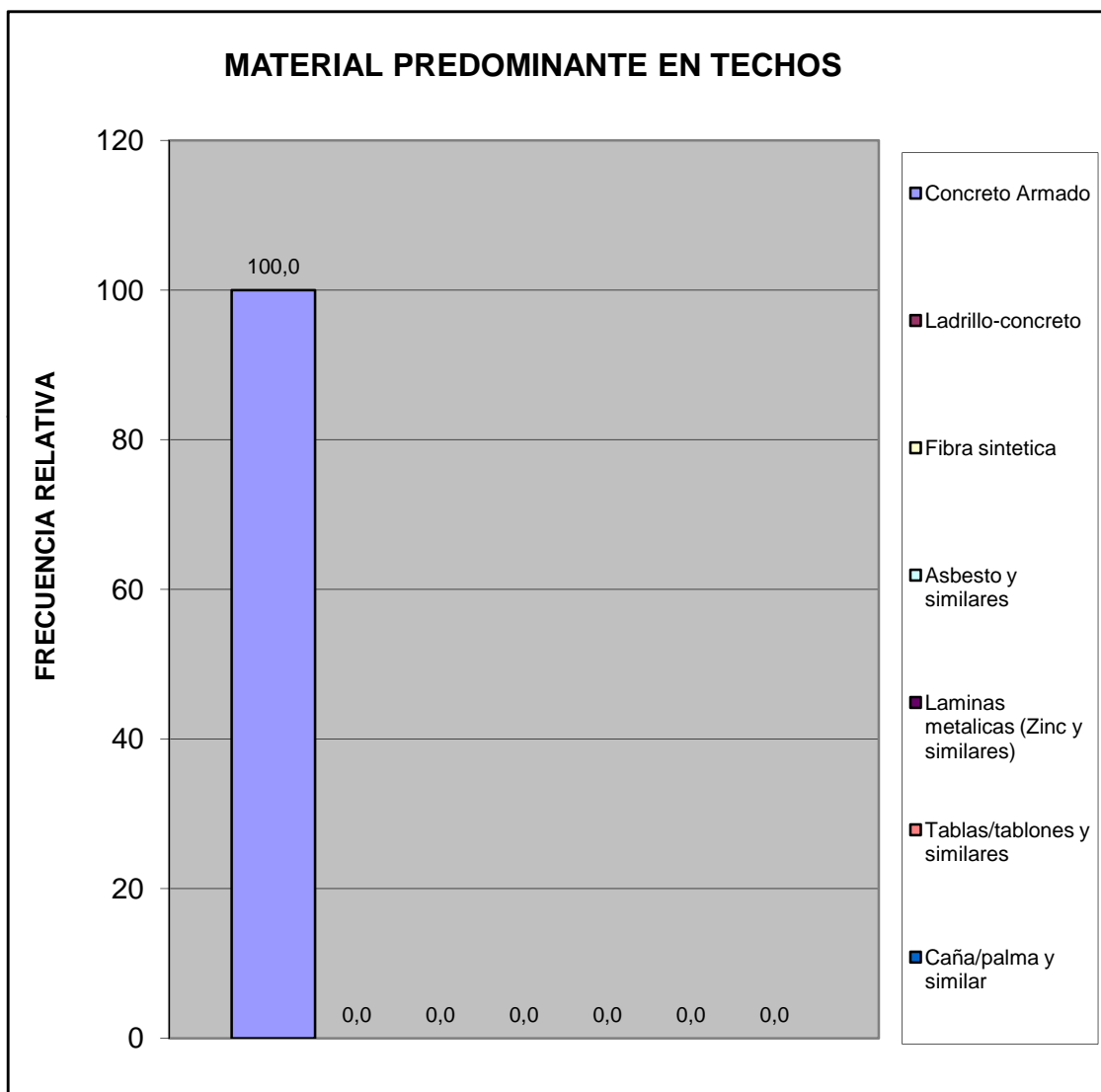

Hacinamiento Detectado	fa	%
Hogar Hacinado	0	0,0
Hogar No Hacinado	70	100,0
Total	70	100



Ingreso Familiar	fa	%
Menos de Bs. 4025	1	1,5
Entre Bs. 4025 - 8050	13	19,1
Entre Bs. 8050 - 12.075	21	30,9
Entre Bs. 12.075 - 16.000	21	30,9
Entre Bs. 16.000 - 20.000	9	13,2
Mas de Bs. 20.000	3	4,4
TOTAL	68	100

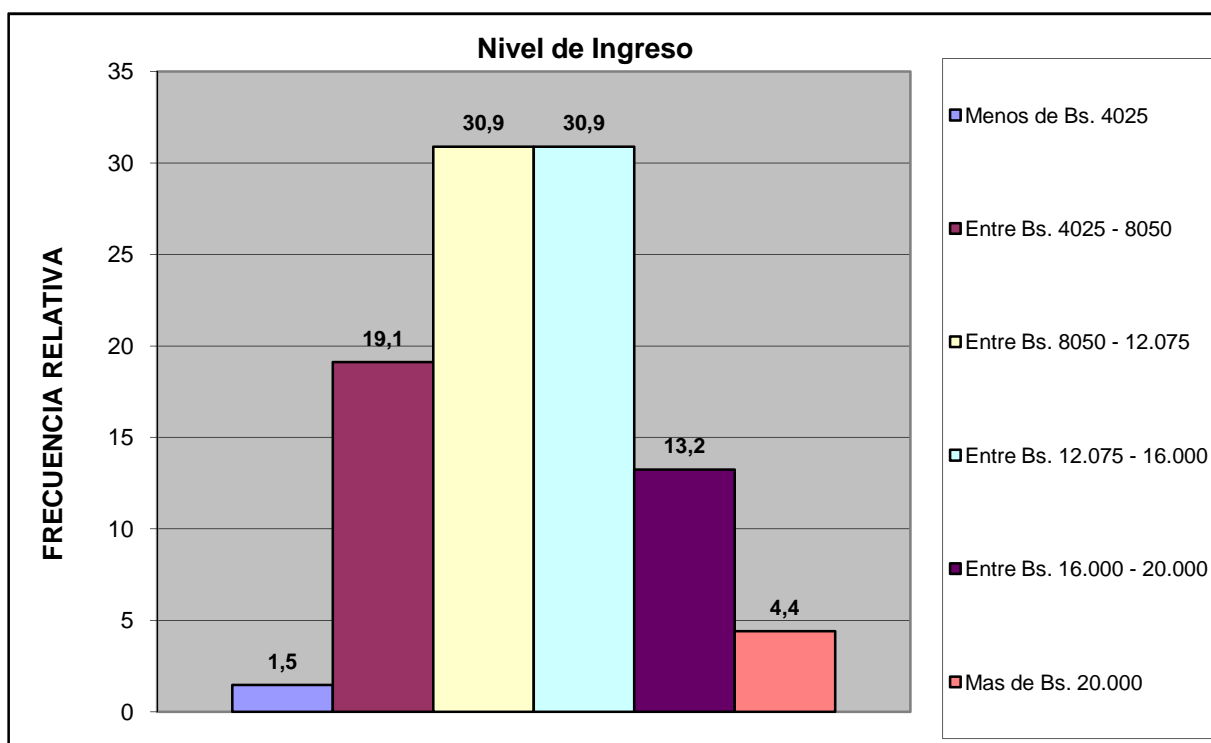

Centro B	Resd. Los Andes I y II (70)
----------	-----------------------------

Criterio Linea de la Pobreza	fa	%
Hogar Pobre Extremo. Si ICANP < 1	1	1,5
Hogar Pobre Relativo. Si 1 ICAPC < 2	13	19,1
Hogar No Pobre. Si ICAPC > 2	54	79,4
Total	68	100

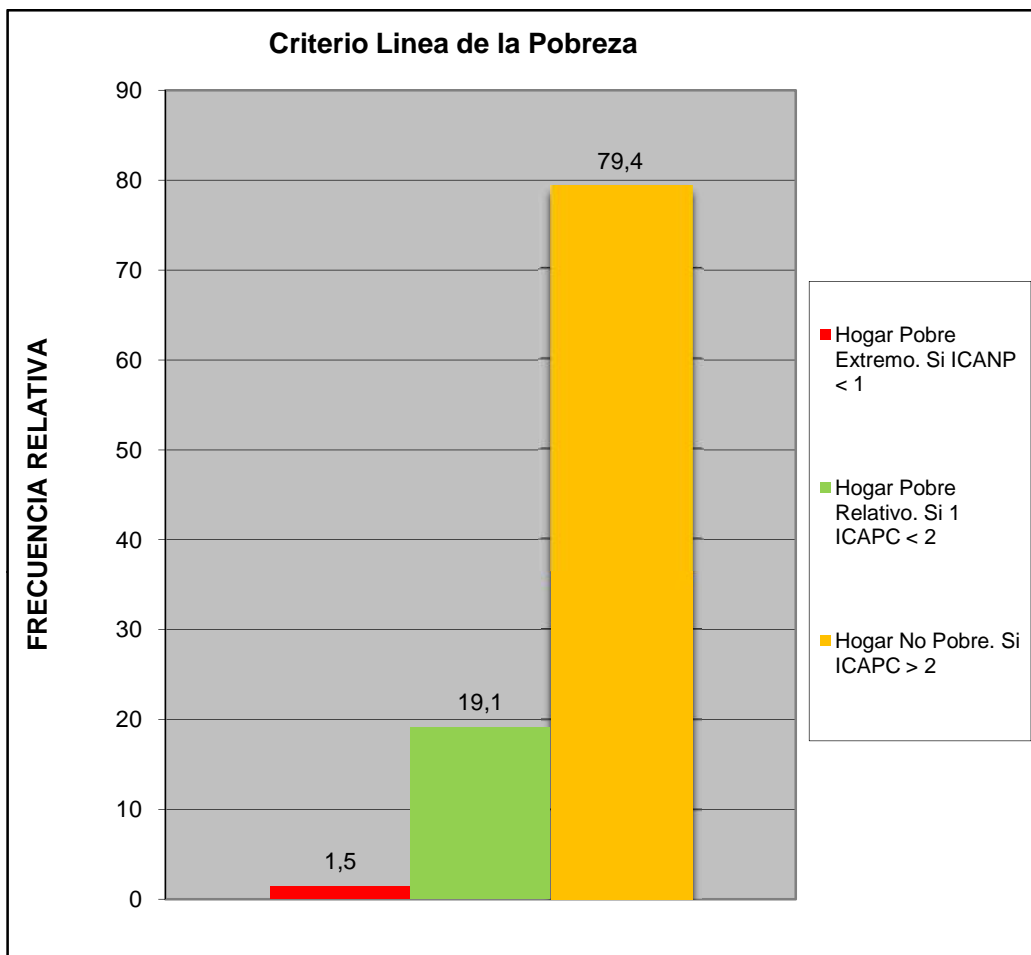

Centro B	Resd. Los Andes I y II (70)
----------	-----------------------------

Cual es el nivel academico de los miembros de la familia que trabajan en el hogar:	fa	%
Primaria	0	0,0
Secundaria Inconclusa	2	2,9
Bachiller	7	10,0
Técnico Medio	2	2,9
Técnico Superior Universitario	22	31,4
Universitario	34	48,6
Universitario con postgrado	3	4,3
Otro	0	0,0
TOTAL	70	100

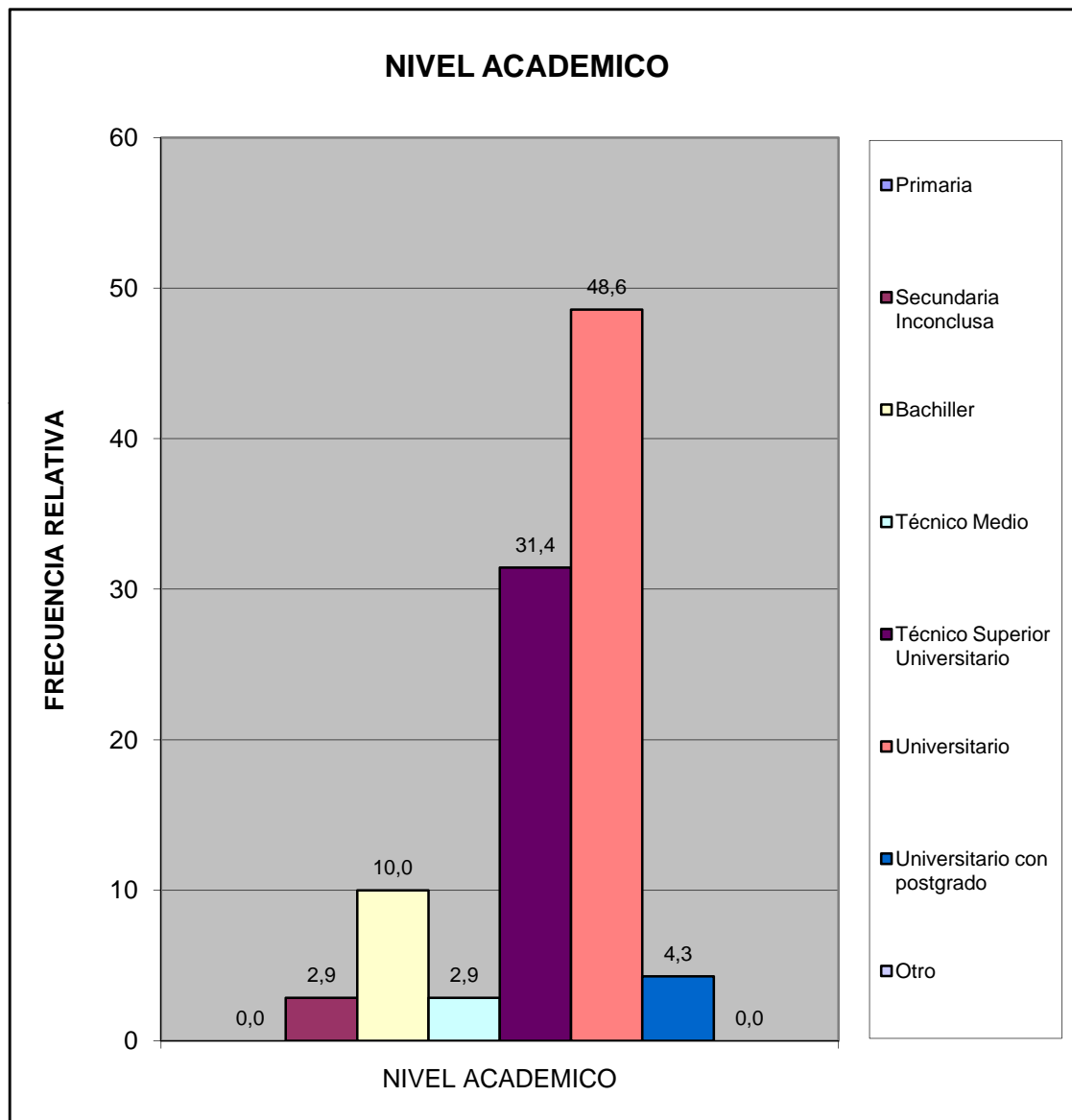

¿Cuales cree que son los principales problemas de su comunidad, por orden de prioridad del 1 mayor importancia al 8 menor importancia relativa?	fa	%
Deporte	228	9,2
Educación	344	13,8
Seguridad	508	20,5
Salud	320	12,9
Cultura y Recreación	233	9,4
Infraestructura	261	10,5
Servicios Públicos	400	16,1
Ambiente	190	7,6
TOTAL	2484	100

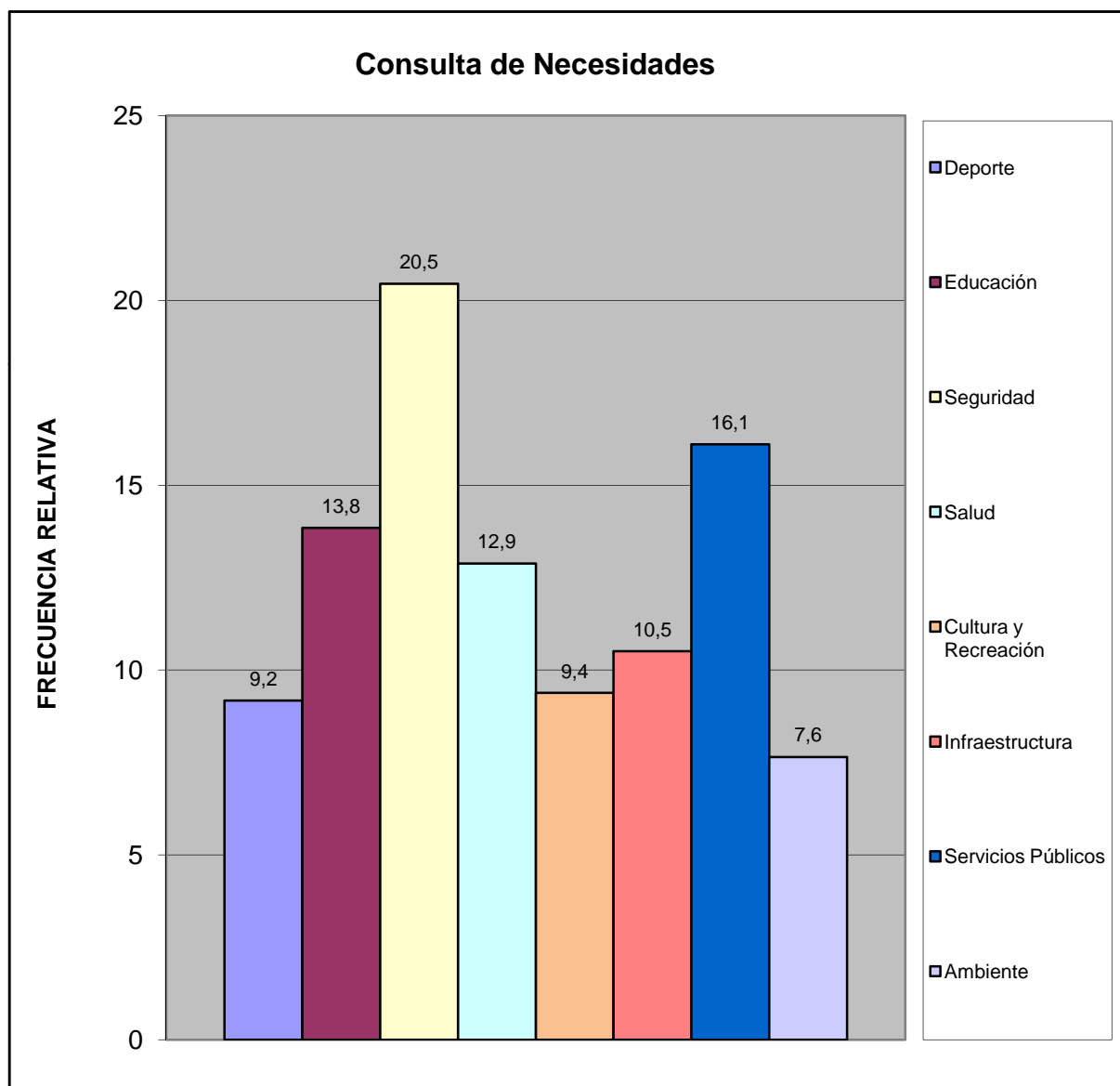

¿Considera usted que la devaluación afecta la calidad de vida de su familia?	fa	%
Si	68	97,1
No	0	0,0
No Sabe	1	1,4
No Responde	1	1,4
TOTAL	70	100

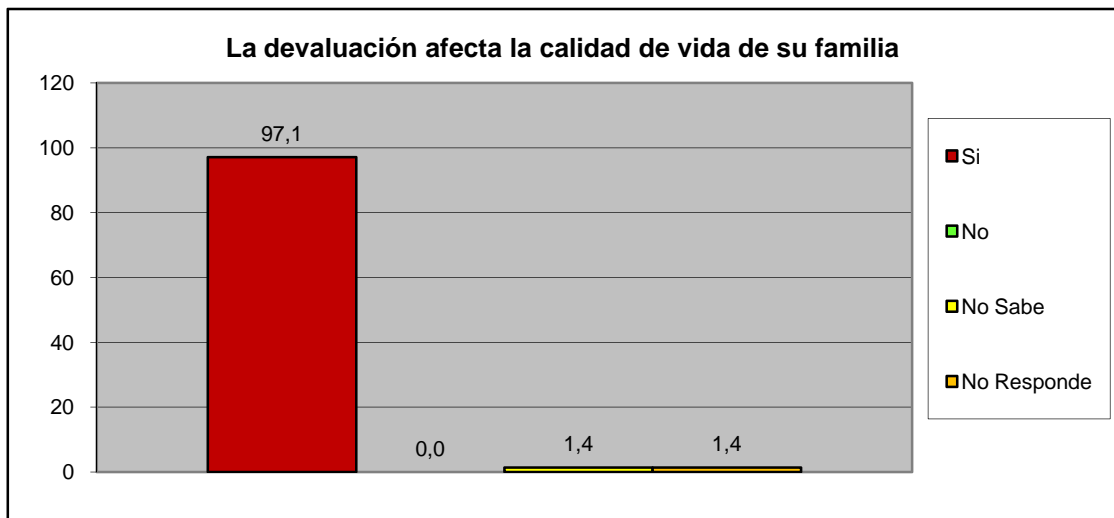

¿Considera usted que la escasez incrementa el costo de la canasta alimentaria?	fa	%
Si	68	97,1
No	1	1,4
No Sabe	1	1,4
No Responde	0	0,0
TOTAL	70	100

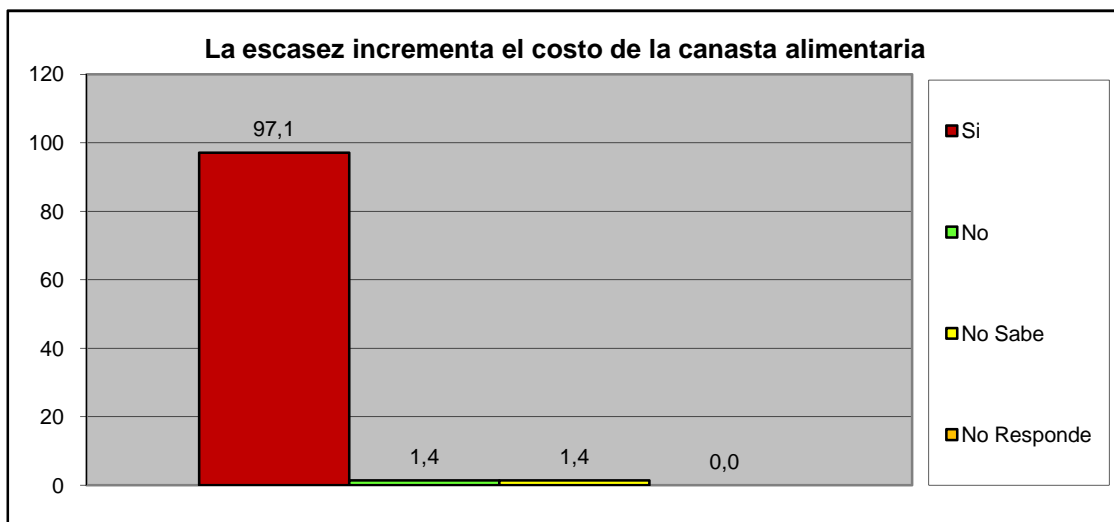

Centro B	Resd. Los Andes I y II (70)
-----------------	------------------------------------

III.- SERVICIOS PÚBLICOS.

A esta Vivienda llega el agua por:	fa	%
Acueducto o tubería	33	47,8
Camión Cisterna	0	0,0
Pila publica o estanque	0	0,0
Pozo con tubería o Bomba	35	50,7
Pozo o manantial protegido	1	1,4
Otro	0	0,0
TOTAL	69	100

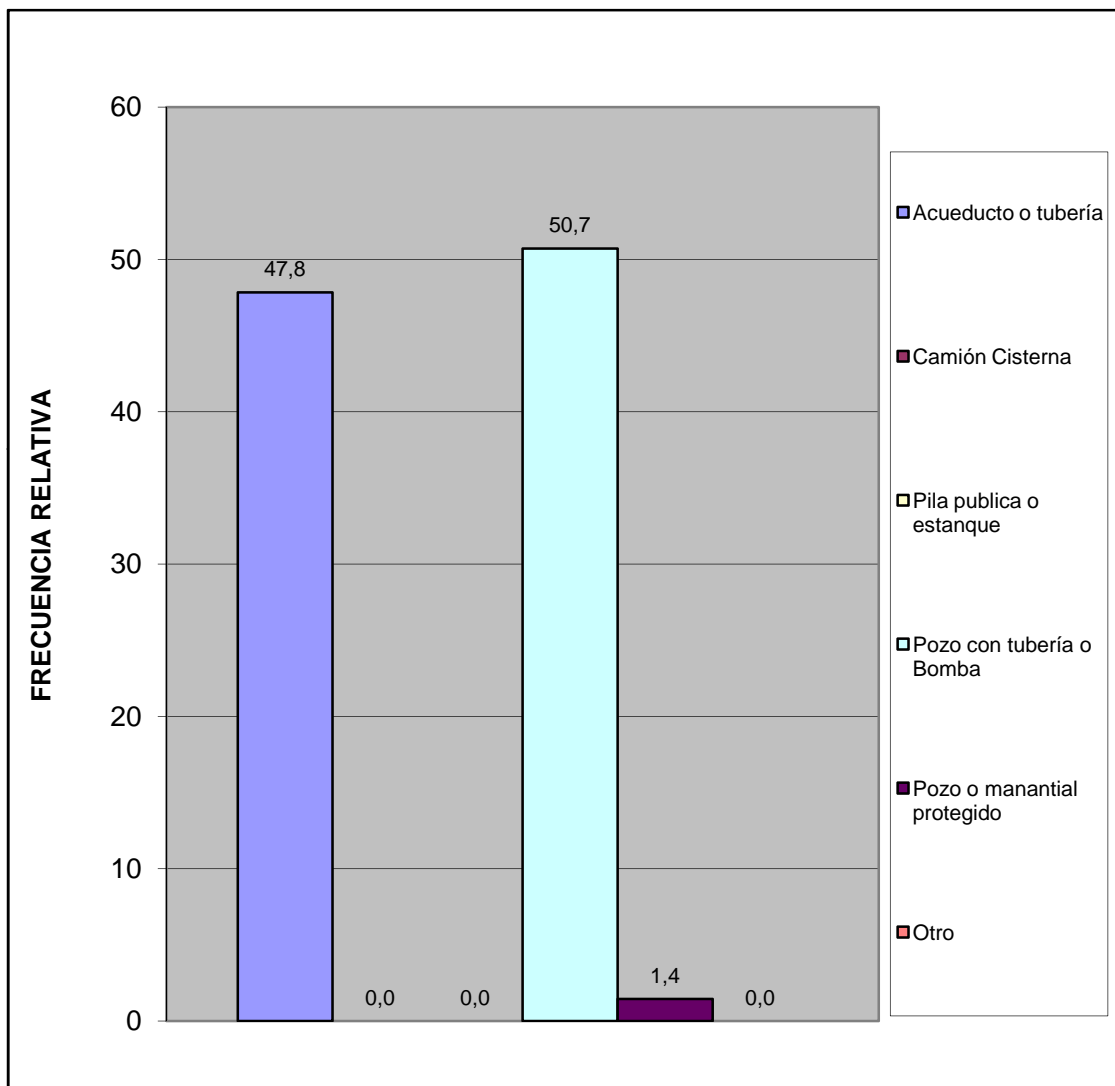

¿En esta vivienda tienen alguno de estos problemas con el suministro de agua?	fa	%
Se interrumpe el servicio Frecuentemente.	29	31,5
La cantidad o presión del agua es muy baja.	7	7,6
El agua es turbia.	21	22,8
Tiene mal olor o mal sabor.	18	19,6
Todas las anteriores.	1	1,1
Otros	16	17,4
TOTAL	92	100

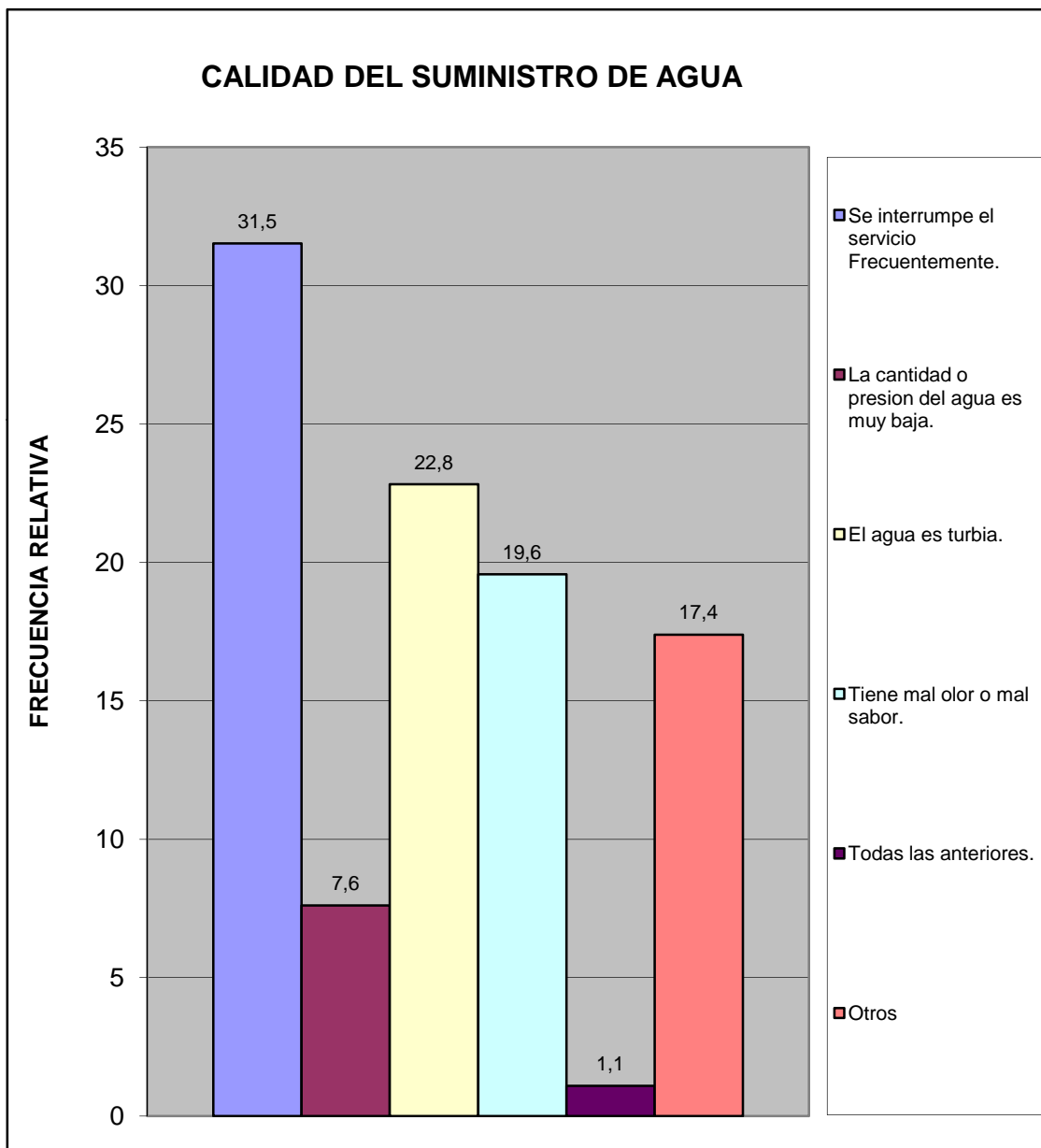

Centro B	Resd. Los Andes I y II (70)
----------	-----------------------------

¿En su vivienda tienen alguno de estos problemas con el suministro eléctrico?	fa	%
Frecuentes altas y bajas de tensión	27	29,7
Se interrumpe frecuentemente el suministro	53	58,2
Cortos circuitos y quema de artefactos electricos	9	9,9
No tiene problemas con el suministro electrico	2	2,2
Otro	0	0,0
TOTAL	91	100

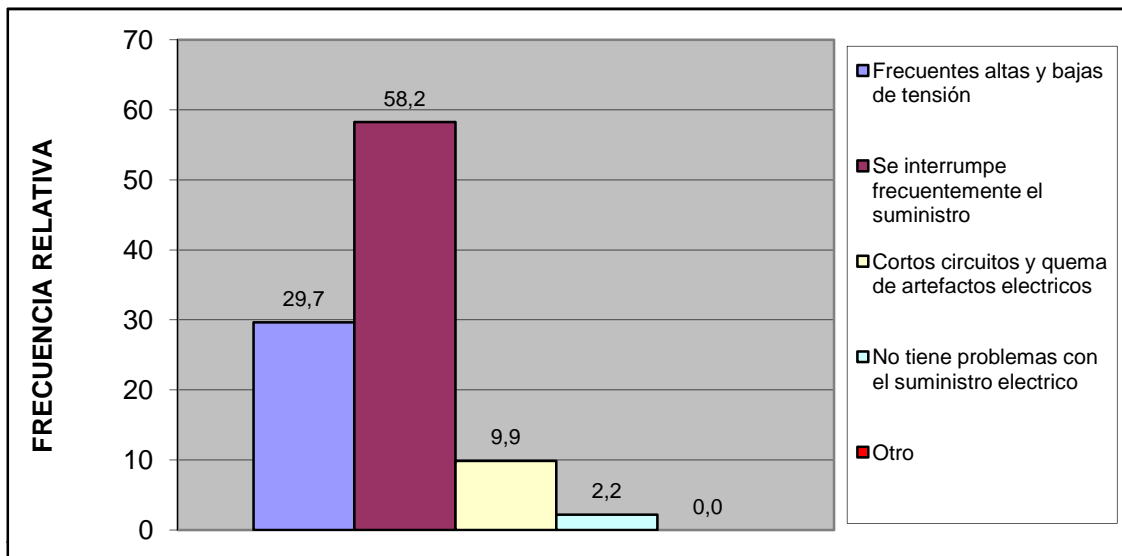

Esta vivienda tiene:	fa	%
Poceta conectada a cloaca	70	100,0
Poceta conectada a pozo séptico	0	0,0
No tiene conexión a pozo séptico o a la cloaca	0	0,0
Excusado de hoyo o letrina	0	0,0
No tiene excusado	0	0,0
TOTAL	70	100

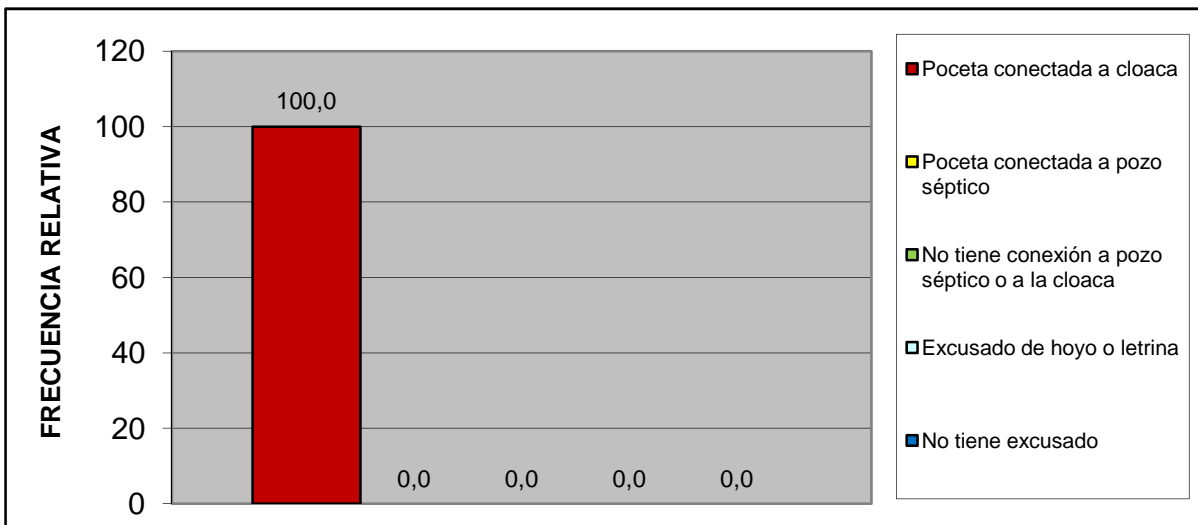

Centro B	Resd. Los Andes I y II (70)
----------	-----------------------------

IV.- ACCESIBILIDAD A SERVICIOS PÚBLICOS.

¿Qué percepción tiene usted acerca de la limpieza del Municipio San Diego?	fa	%
Excelente	37	52,9
Buena	28	40,0
Regular	5	7,1
Mala	0	0,0
Pesima	0	0,0
No opina	0	0,0
TOTAL	70	100

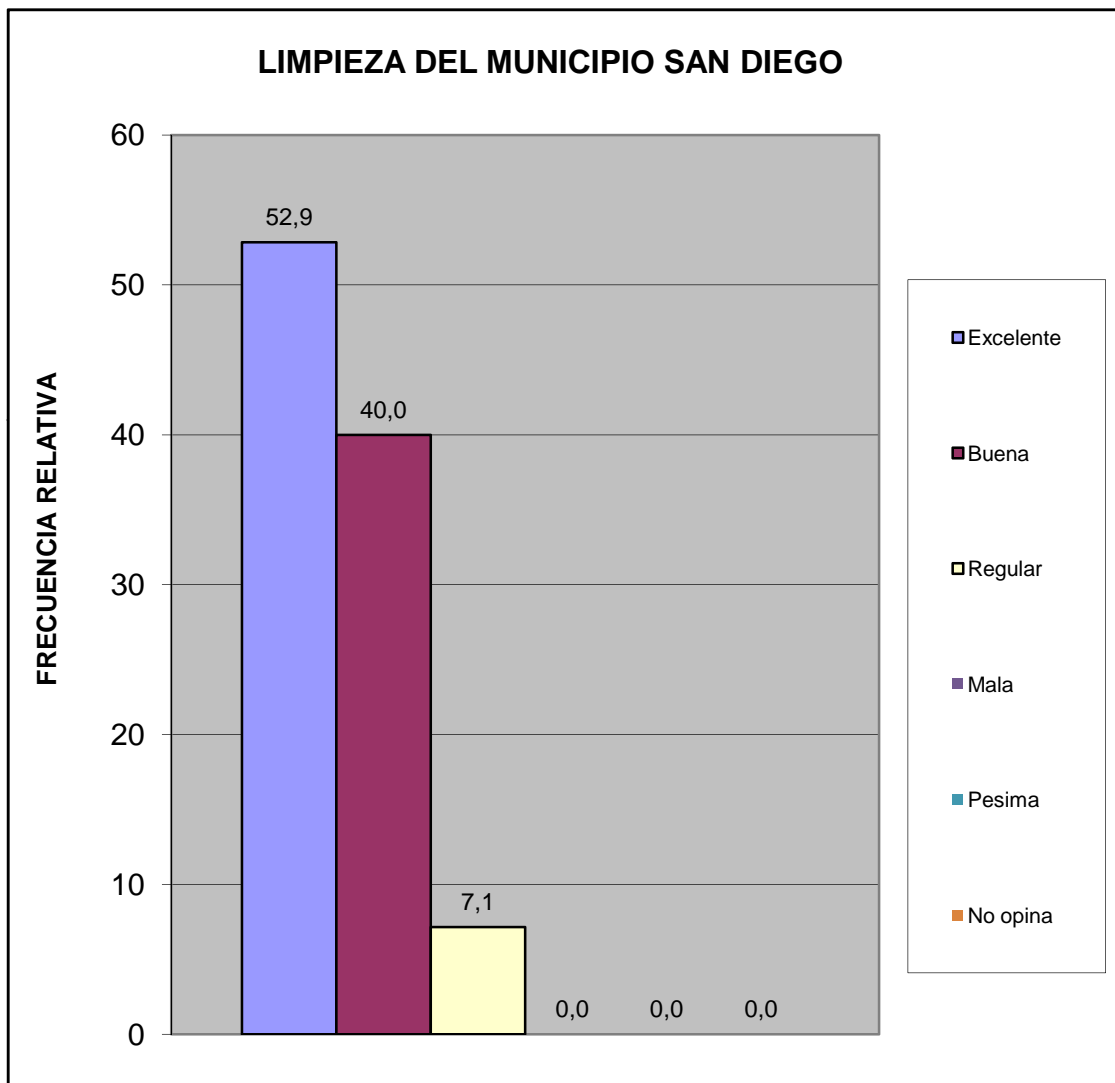

Centro B	Resd. Los Andes I y II (70)
----------	-----------------------------

¿Qué percepción tiene usted acerca del mantenimiento de parques, plazas y las áreas de dominio público?	fa	%
Excelente	44	62,9
Buena	23	32,9
Regular	3	4,3
Mala	0	0,0
Pesima	0	0,0
No opina	0	0,0
TOTAL	70	100

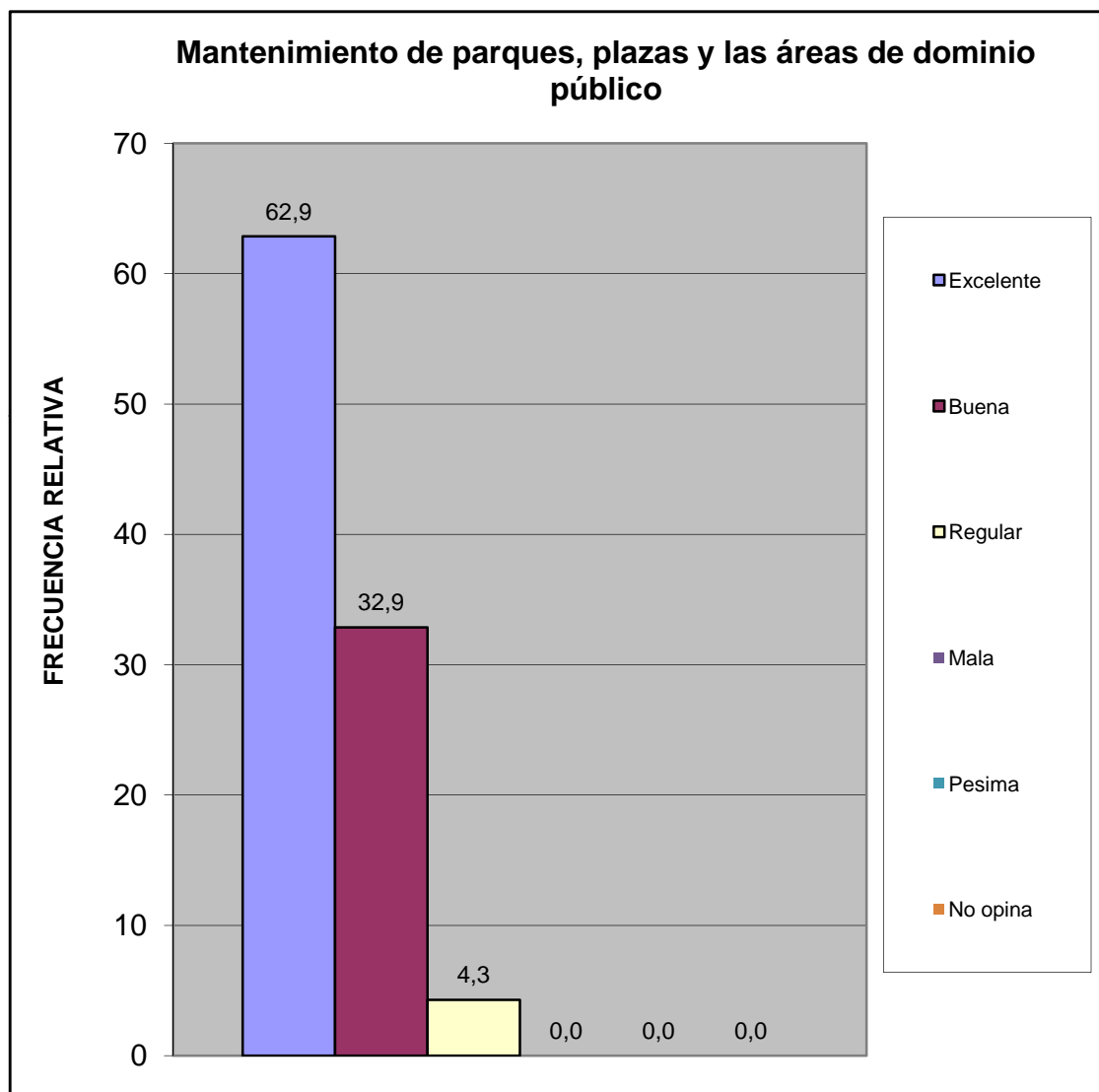

Centro B	Resd. Los Andes I y II (70)
----------	-----------------------------

¿En su comunidad tienen alguno de estos problemas con el alumbrado público?	fa	%
Insuficiente numero de postes de luz	14	14,6
Baja intensidad de los bombillos	14	14,6
Postes mal ubicados	5	5,2
Los bombillos no se reponen a tiempo	23	24,0
Los delincuentes rompen los bombillos	5	5,2
Otro	1	1,0
No Tiene Problema con el alumbrado publico	34	35,4
TOTAL	96	100

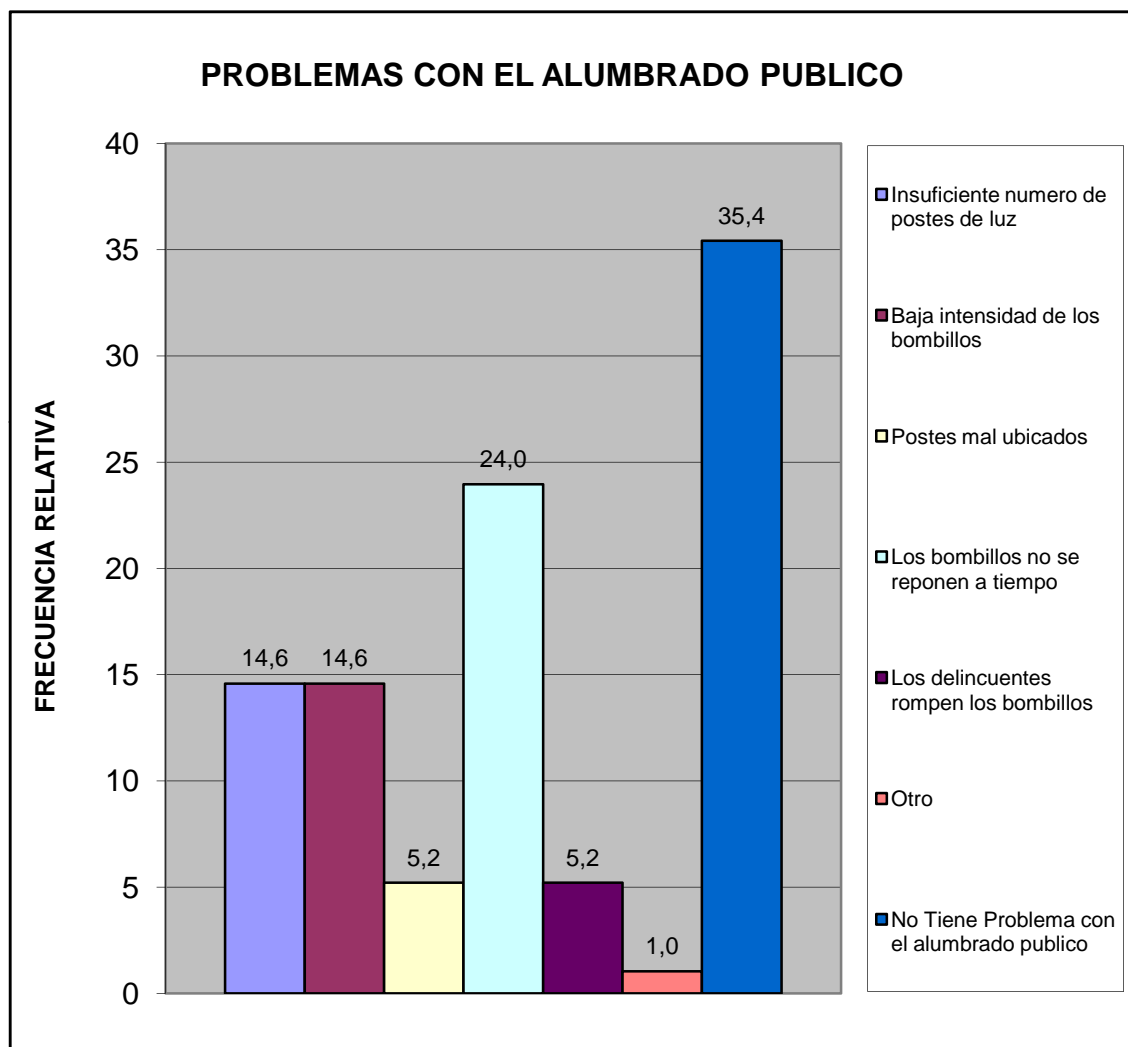

Centro B	Resd. Los Andes I y II (70)
----------	-----------------------------

¿En su comunidad han tenido alguno de estos problemas con el tendido eléctrico?	fa	%
Exceso de cables conectados a los postes	1	1,4
Obstrucción por cableado muy bajo	1	1,4
Ramas de arboles enredadas en el cableado	0	0,0
Tendido eléctrico obsoleto	0	0,0
Poca cantidad de transformadores	1	1,4
Otro	0	0,0
No Tiene Problema	66	95,7
TOTAL	69	100

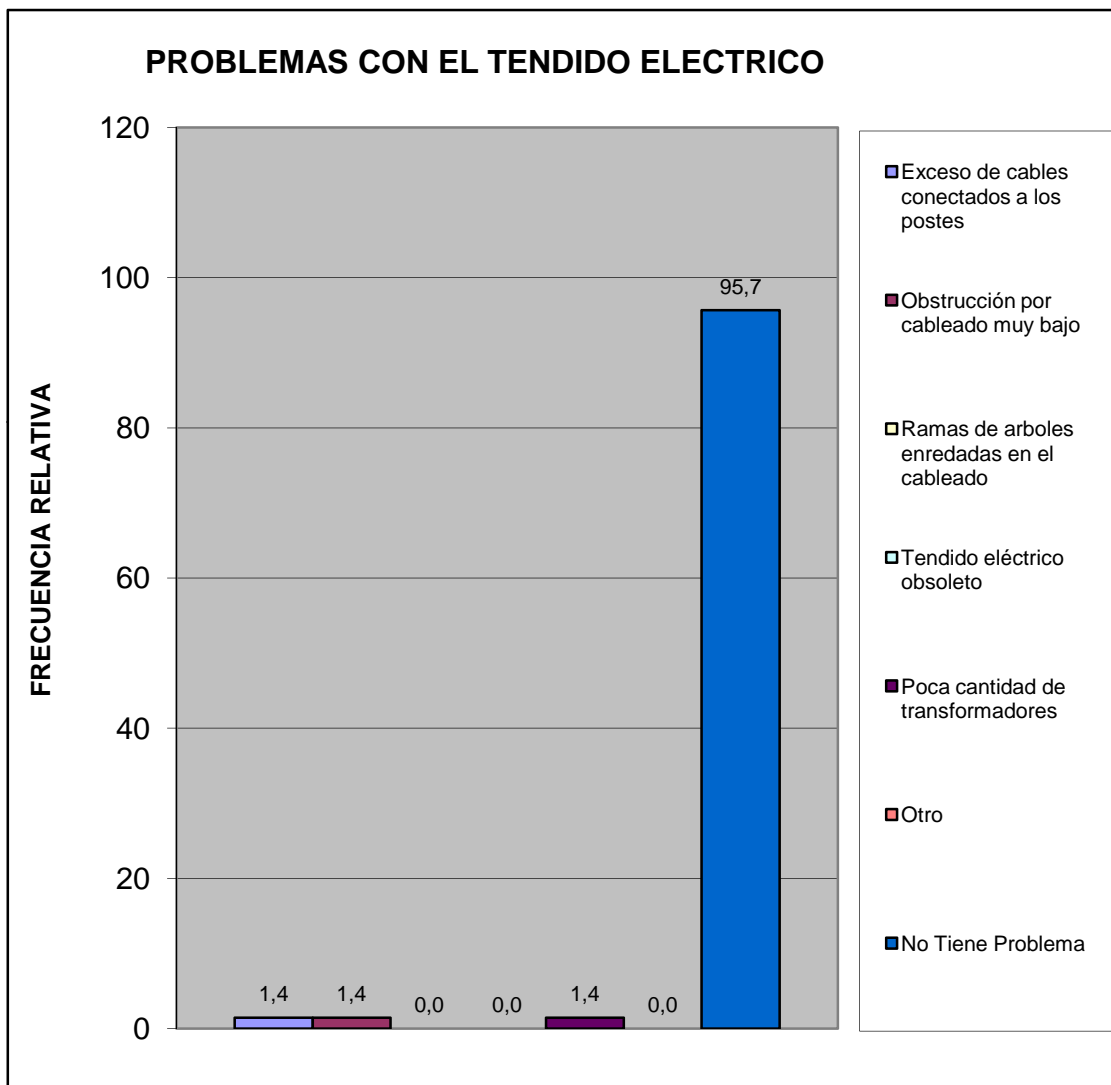

¿En esta Vivienda la basura?	fa	%
Es recogida por el servicio de aseo urbano	34	48,6
Se Deposita en Container Colectivo	36	51,4
No hay servicio de aseo urbano	0	0,0
TOTAL	70	100

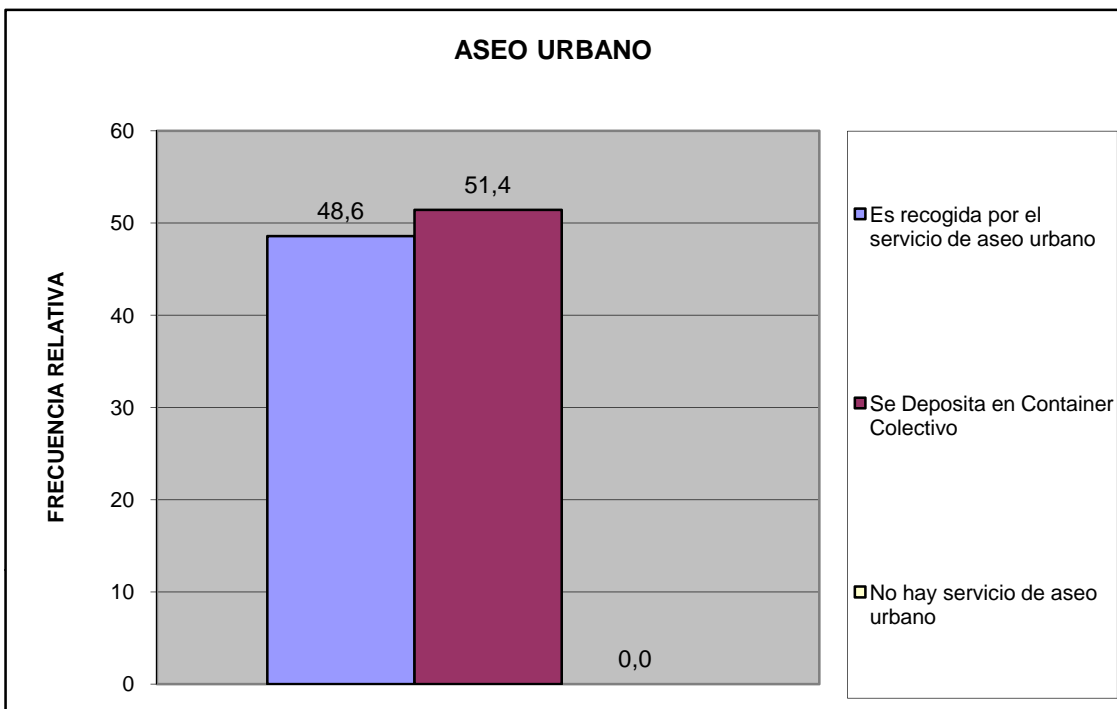

¿En su comunidad tienen alguno de estos problemas con el servicio de aseo urbano?	fa	%
El camión pasa muy pocas veces	3	4,1
El camión no tiene días fijos para pasar	3	4,1
El camión no llega a la hora que le corresponde	2	2,7
Dejan la basura regada en la calle	4	5,5
Dejan muy hediondo el ambiente cuando pasan	1	1,4
La cuadrilla pide dinero	0	0,0
La cuadrilla es grosera con los vecinos	0	0,0
Otro	0	0,0
No Tiene Problemas con el Servicio de Aseo Urbano	60	82,2
TOTAL	73	100

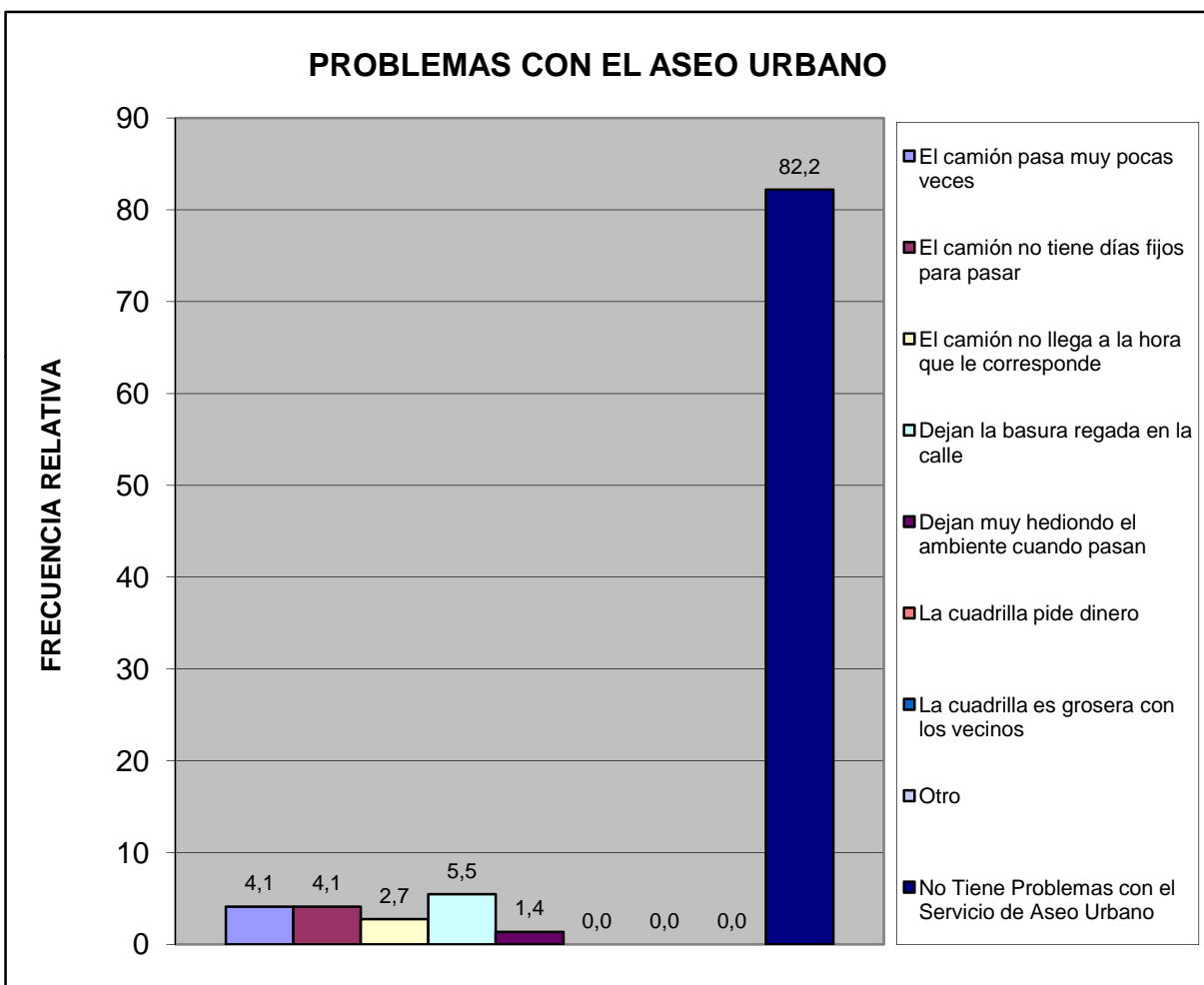

Centro B	Resd. Los Andes I y II (70)
----------	-----------------------------

Pobreza Estructural	fa	%
Hogares sin NBI (No Pobre)	56	80,0
Hogares con 1 NBI (Pobres)	12	17,1
Hogares con 2 NBI (Pobre extremo)	2	2,9
TOTAL	70	100

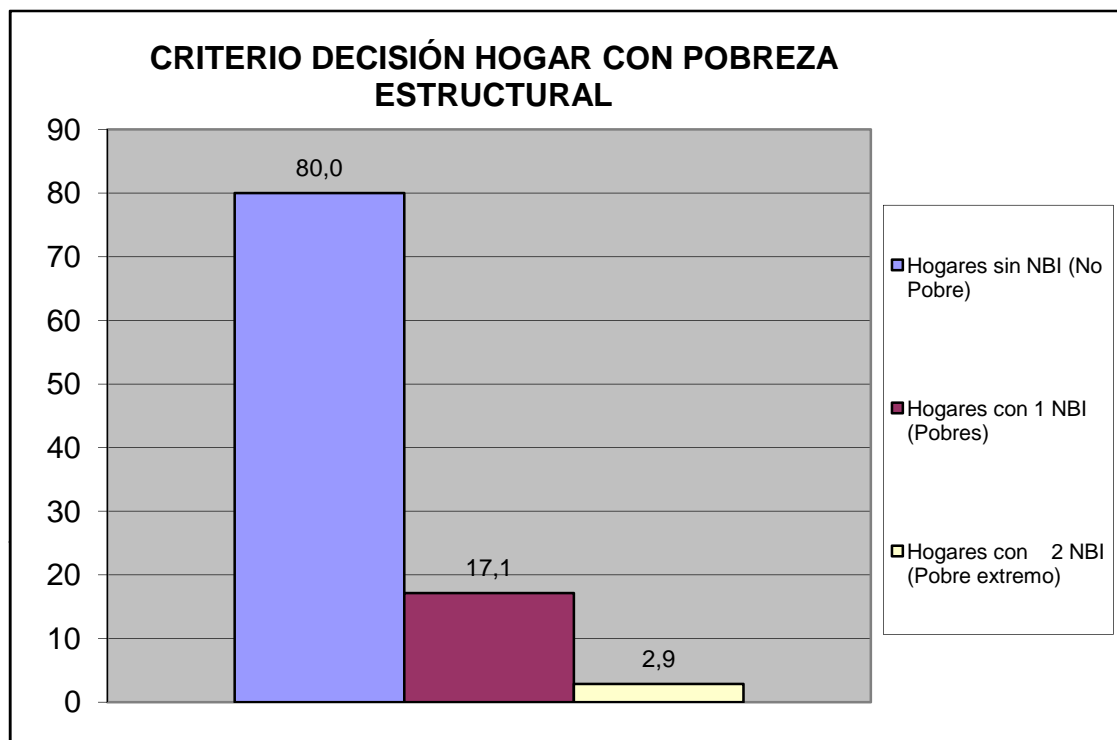

V.- MOVILIDAD Y MEDIOS DE TRANSPORTE PÚBLICO.

¿Cuál es el medio de transporte que más utilizan los miembros del hogar?	fa	%
Autobús Publico	37	42,5
Vehículo particular	43	49,4
Motocicleta	1	1,1
Bicicleta	0	0,0
Caminando	2	2,3
Ruta de Trabsporte de la Alcaldía de san Diego	4	4,6
Otro	0	0,0
TOTAL	87	100

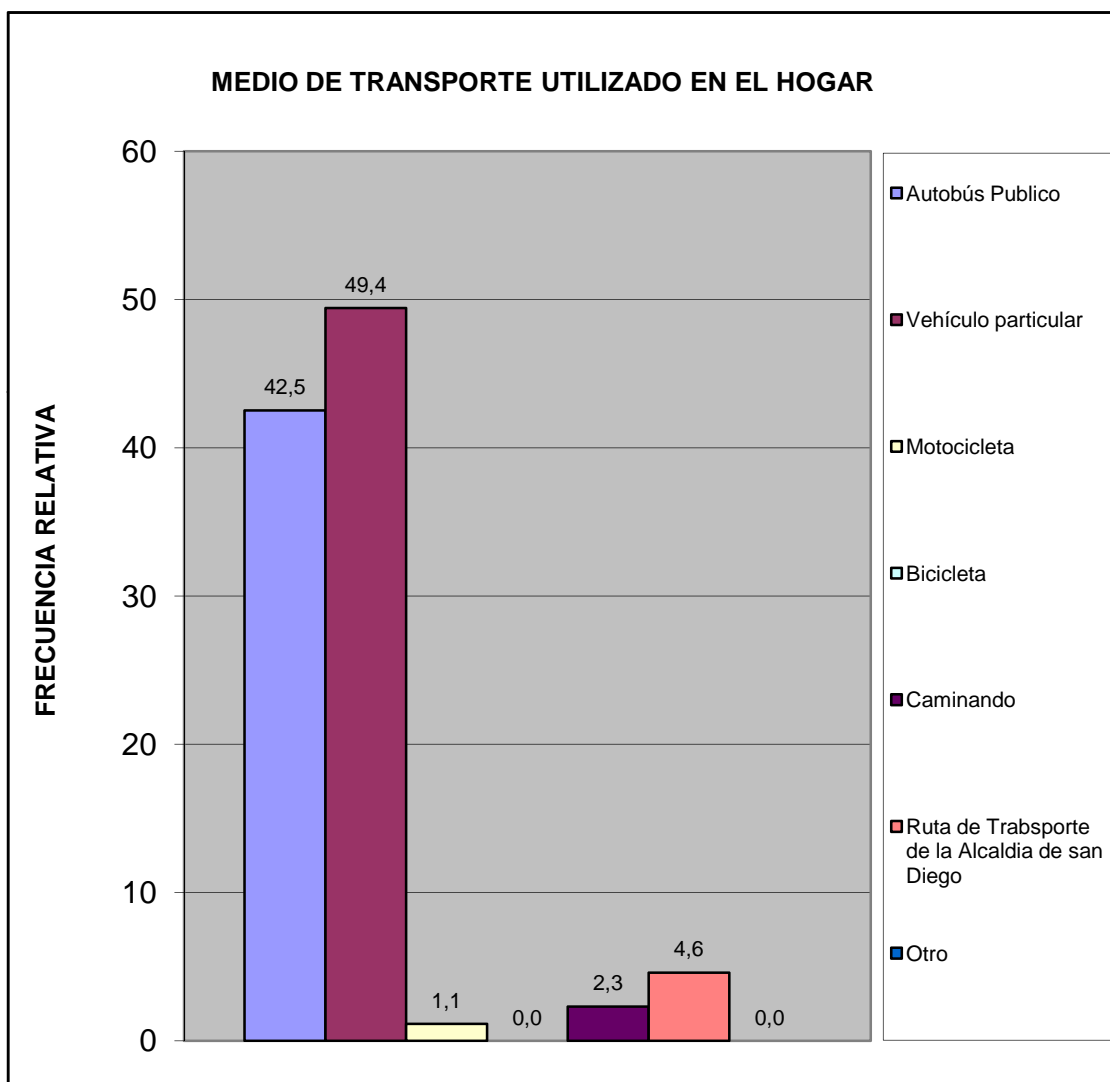

Centro B	Resd. Los Andes I y II (70)
----------	-----------------------------

¿Cuál es el problema más importante que afronta el transporte público?	fa	%
La inseguridad dentro de la unidad (atracos, robos, agresiones físicas)	26	33,8
La falta de limpieza	4	5,2
El tiempo que tardan en llegar al destino	5	6,5
El tiempo que se tarda esperándolos en la parada	2	2,6
El mal estado de la unidad	0	0,0
La ciudad ha crecido y se siguen manteniendo las mismas rutas	2	2,6
La falta de supervisión del servicio de transporte	1	1,3
Maltrato de los operadores a los usuarios del sistema	7	9,1
Otro	4	5,2
Ningún miembro del hogar usa transporte público	13	16,9
No Sabe	13	16,9
TOTAL	77	100

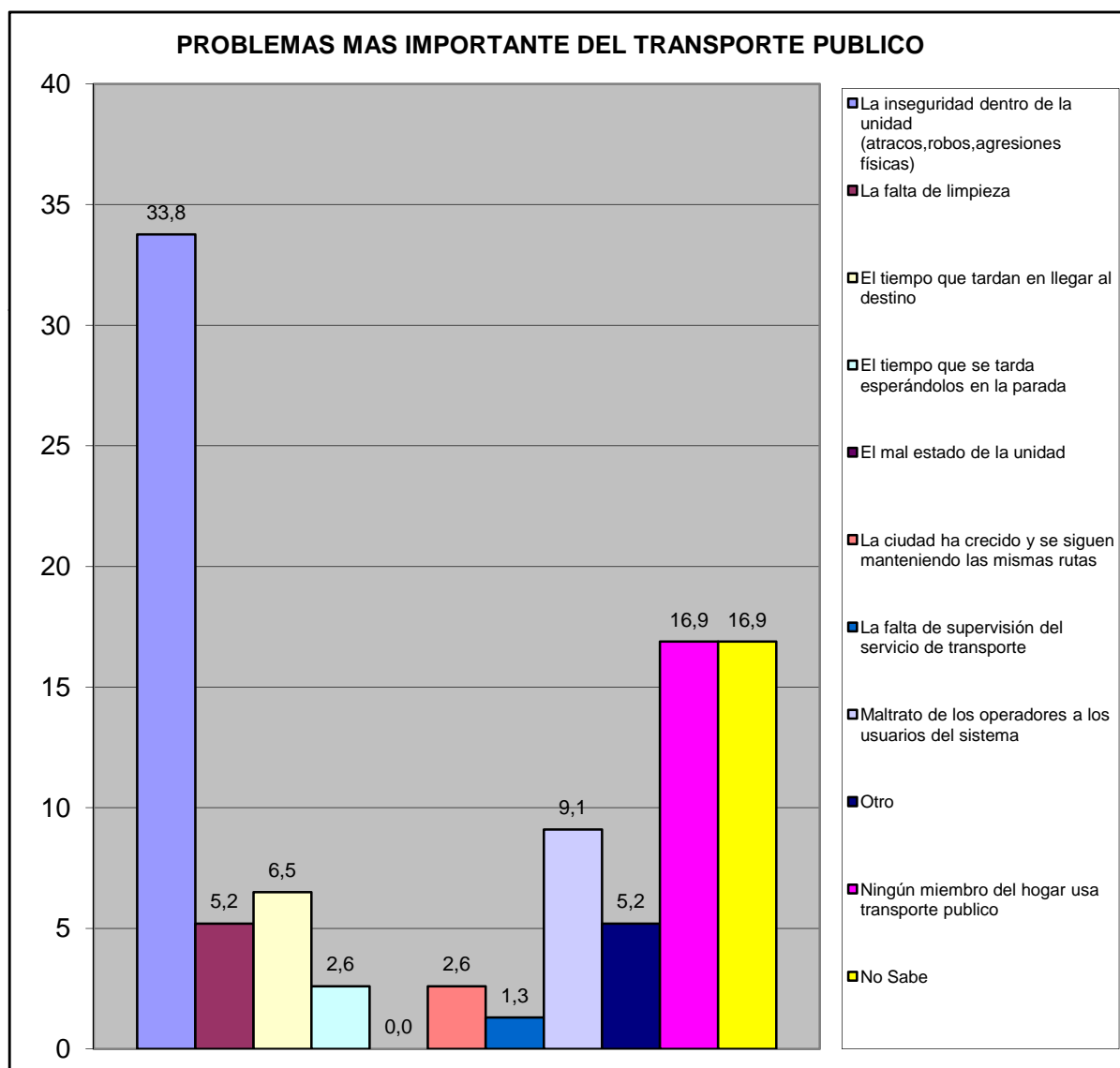

Centro B	Resd. Los Andes I y II (70)
----------	-----------------------------

VI.- SEGURIDAD PÚBLICA.

¿Con que frecuencia la policía patrulla en la calle donde está ubicada su vivienda?	fa	%
Diario	21	30,0
Interdiario	23	32,9
Semanal	7	10,0
No patrullan	12	17,1
No sabe	7	10,0
No responde	0	0,0
TOTAL	70	100

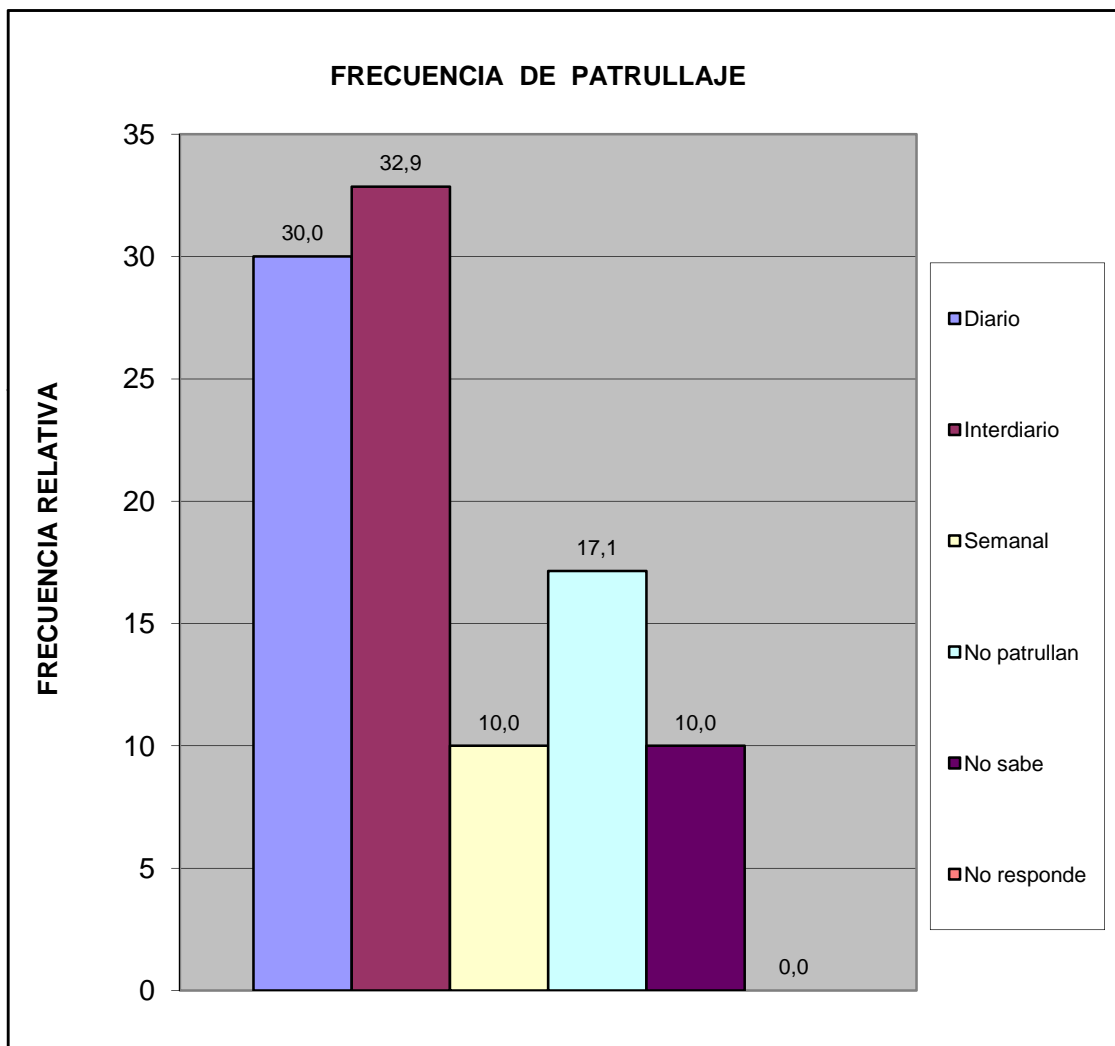

Centro B	Resd. Los Andes I y II (70)
----------	-----------------------------

¿En los ultimos seis meses se han cometido delitos en su comunidad?	fa	%
Si	43	61,4
No	18	25,7
No sabe	9	12,9
No Responde	0	0,0
Total	70	100

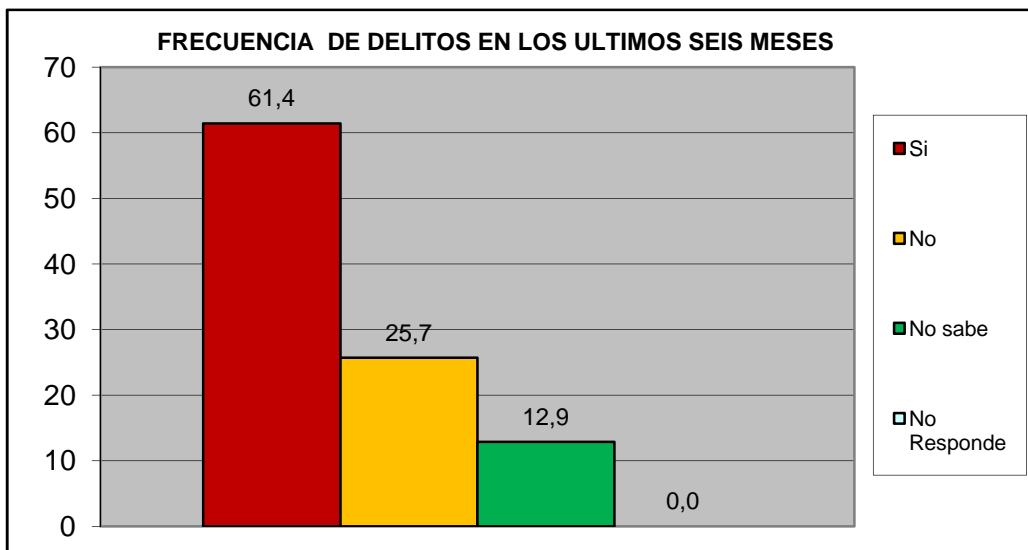

¿Ha presentado usted alguna denuncia ante los organismos competentes?	fa	%
Si	13	33,3
No	26	66,7
TOTAL	39	100

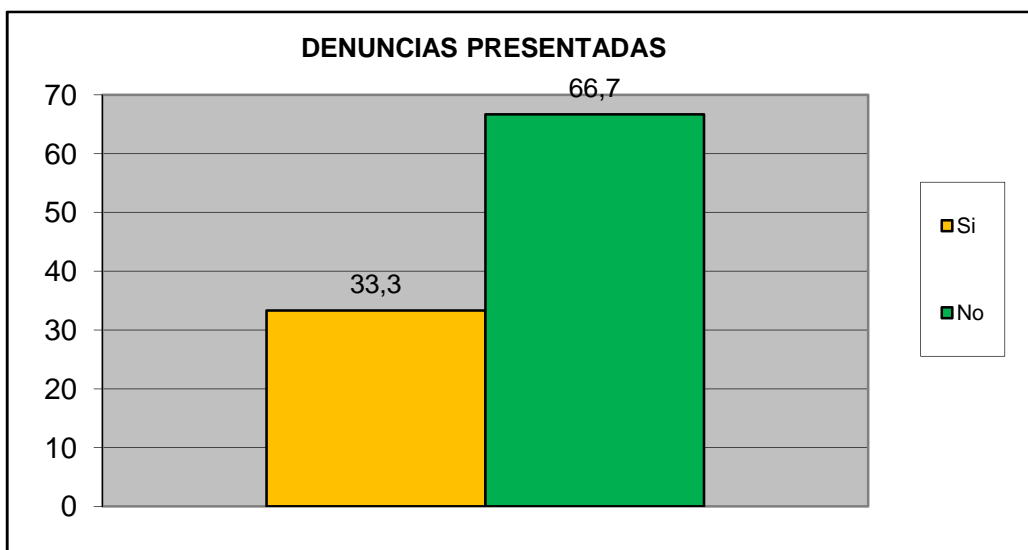

Centro B	Resd. Los Andes I y II (70)
-----------------	------------------------------------

¿Se siente seguro en su Comunidad?	fa	%
Si	60	85,7
No	9	12,9
No Sabe	0	0,0
No Responde	1	1,4
TOTAL	70	100

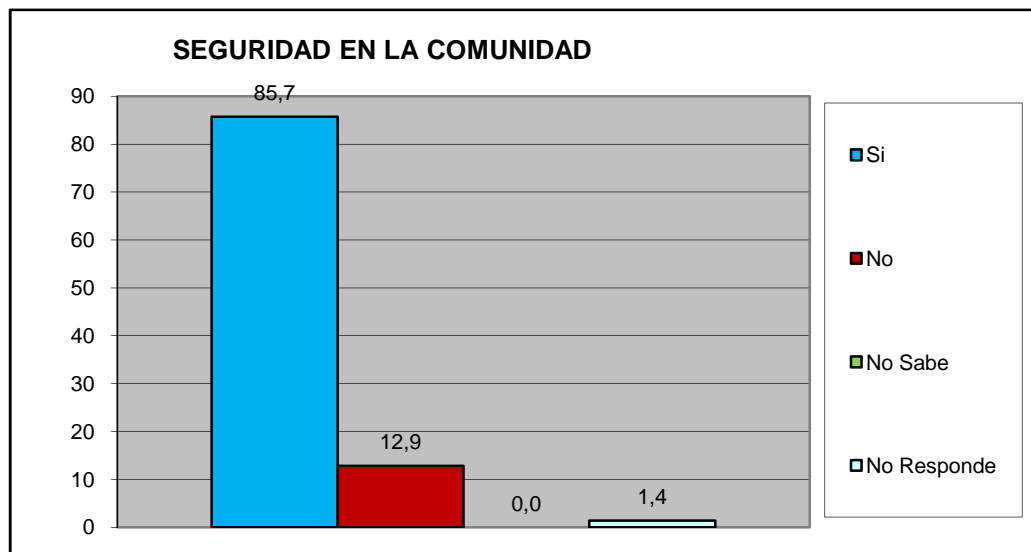

¿Su casa ha sido robada en los ultimos 6 meses?	fa	%
Si	0	0,0
No	70	100,0
No Sabe	0	0,0
No Responde	0	0,0
TOTAL	70	100



Centro B	Resd. Los Andes I y II (70)
-----------------	------------------------------------

¿Ha sido agredido físicamente en su Comunidad en los últimos seis meses?	fa	%
Si	1	1,4
No	68	97,1
No Sabe	1	1,4
No Responde	0	0,0
TOTAL	70	100

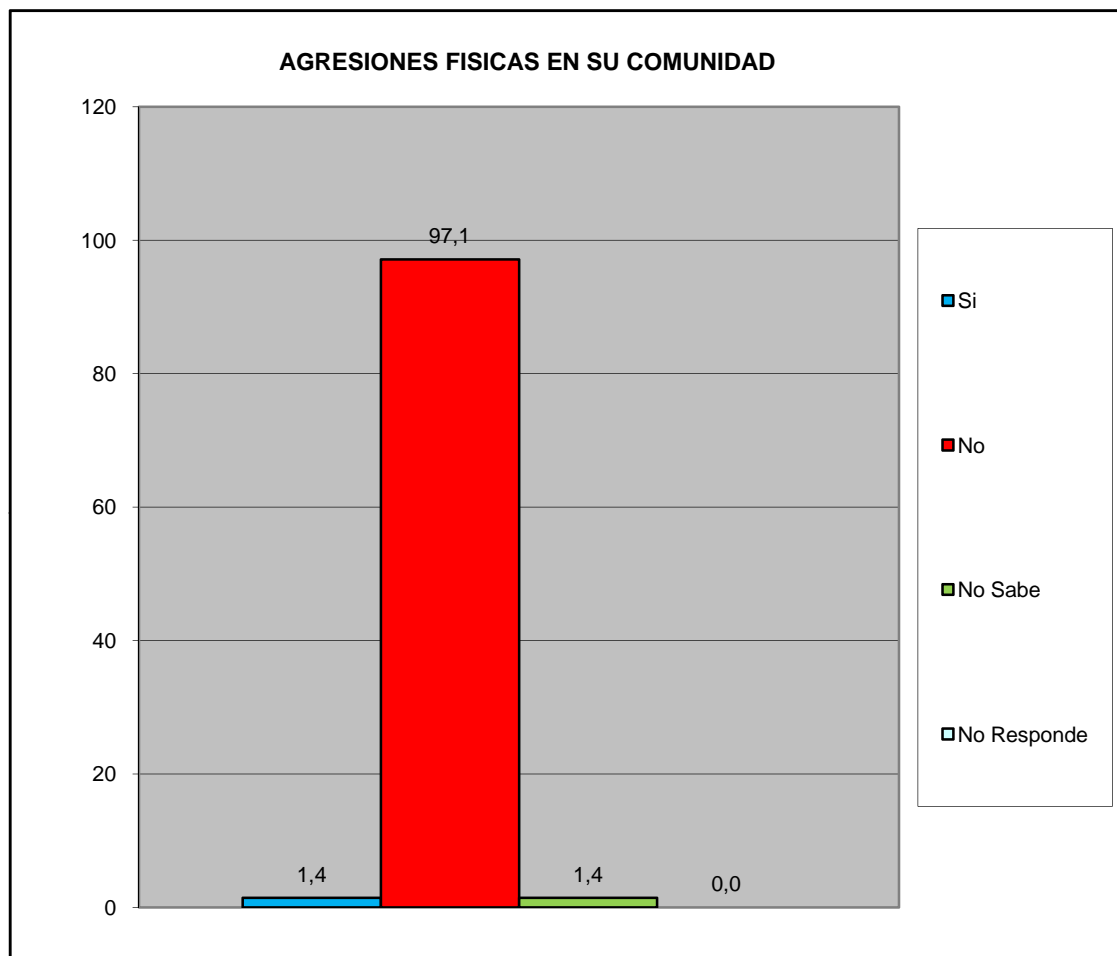

¿Ha solicitado y/o recibido servicio de bomberos y/o ambulancias por parte de la Fundación Cuerpo de Bomberos de San Diego?	fa	%
Si	7	10,0
No	62	88,6
No Sabe	1	1,4
No Responde	0	0,0
TOTAL	70	100

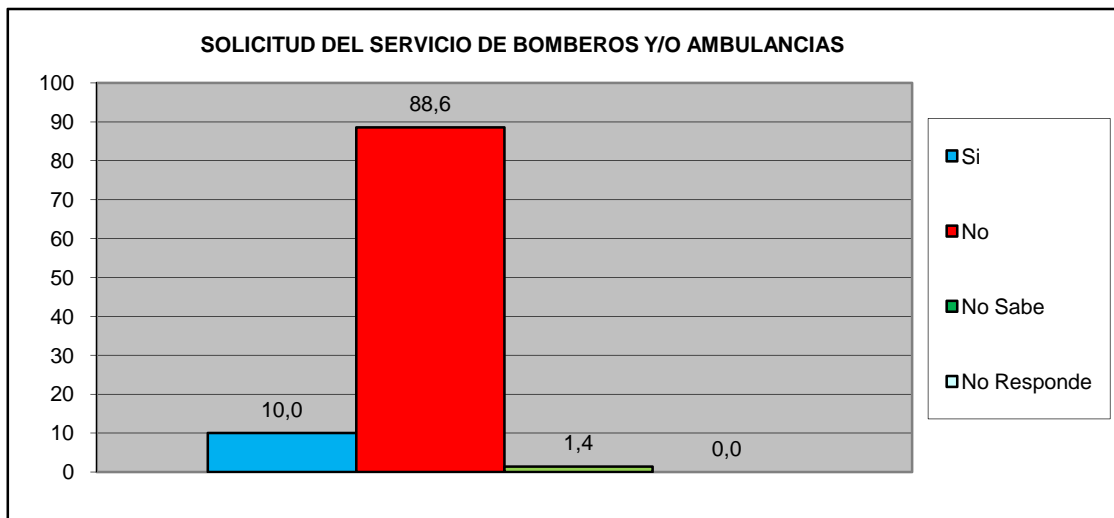

¿En Caso de ser positivo, quedo satisfecho con el servicio recibido por parte de la Fundación Cuerpo de Bomberos de San Diego?	fa	%
Si	5	71,4
No	0	0,0
No Sabe	0	0,0
No Responde	2	28,6
TOTAL	7	100

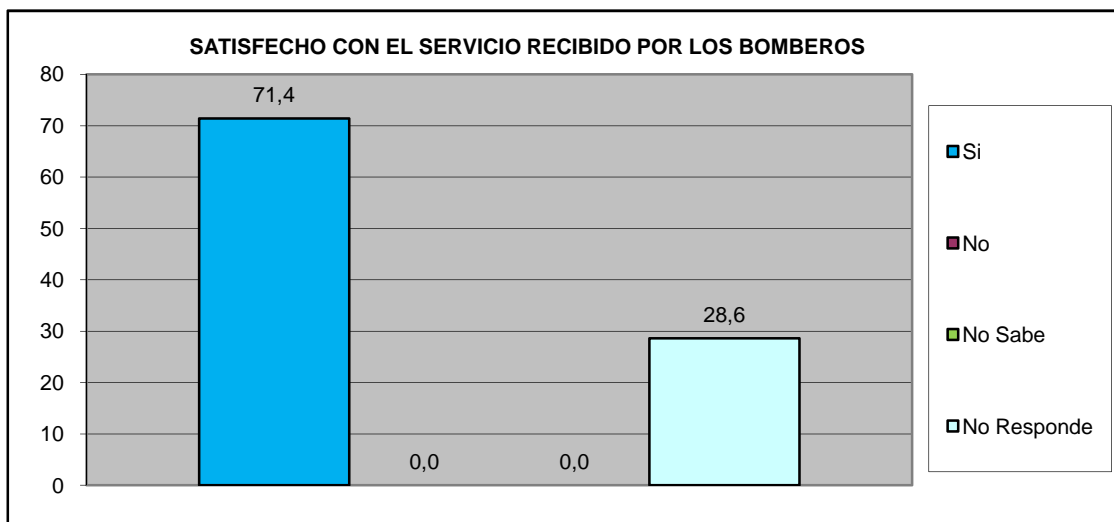

Centro B	Resd. Los Andes I y II (70)
-----------------	------------------------------------

VII.- EDUCACIÓN.

¿Ha tenido dificultades para que algún miembro de su hogar pueda tener acceso al sistema educativo? (indique el más importante).	fa	%
No tiene documentos de identificación	0	0,0
Los centros educativos están lejos de la vivienda que ocupan	0	0,0
Por discriminaciones raciales, sexuales, religiosos.	0	0,0
Resulta costoso cubrir los gastos para los implementos educativos (útiles y uniformes)	1	1,4
La matrícula que cobran es cara	5	7,0
Problemas de aprendizaje (retardo mental, problemas motrices, etc.)	0	0,0
Insuficiencia de centros Educativos	16	22,5
No tienen problemas en tener acceso al sistema educativo	49	69,0
TOTAL	71	100

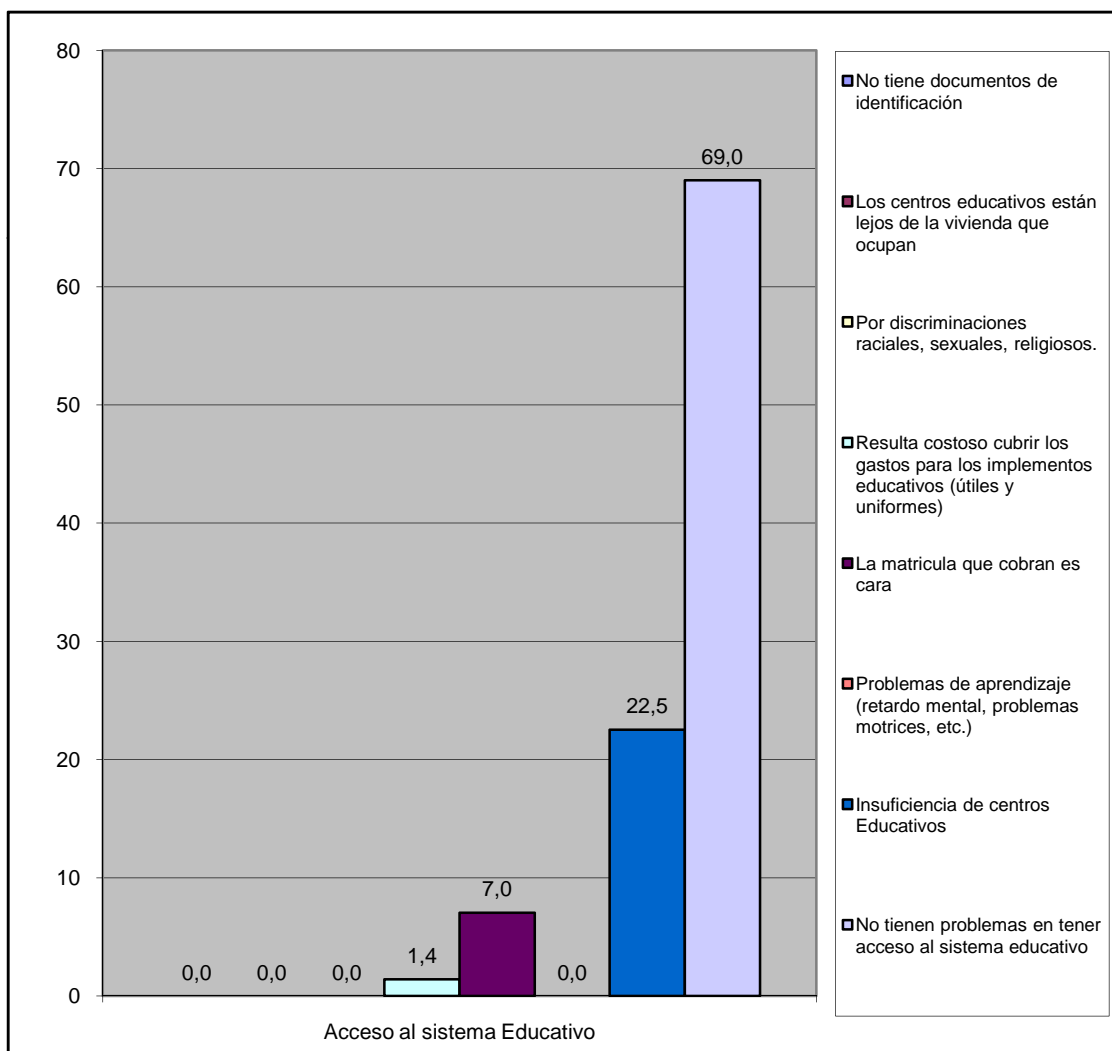

Centro B	Resd. Los Andes I y II (70)
----------	-----------------------------

VIII.- CAPACIDAD DE ACCESO DEL HOGAR A LOS SERVICIOS DE SALUD.

		fa	%
¿Alguna vez usted o algún miembro de su hogar ha dejado de comprar medicinas prescritas debido a su costo?	Si	37	52,9
	No	33	47,1
TOTAL		70	100

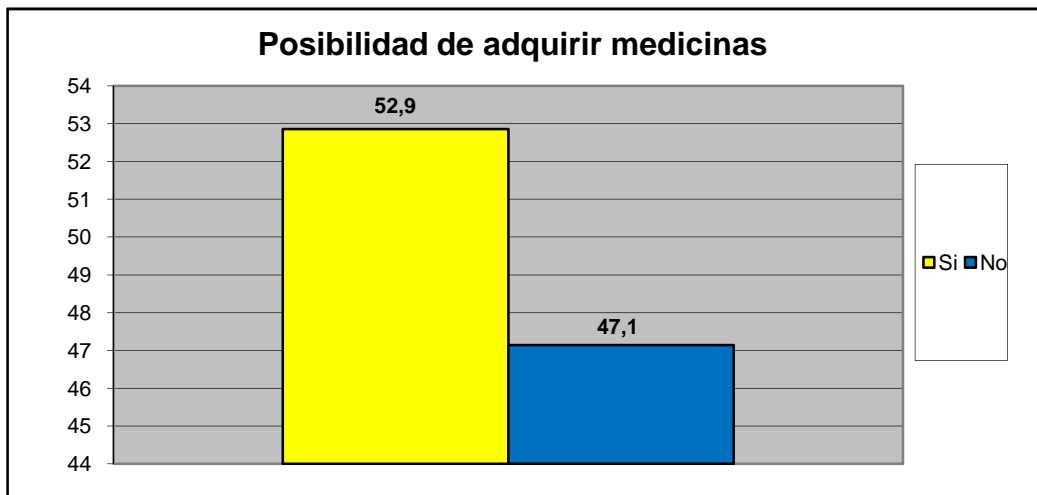

		fa	%
¿Presenta Ud o algun miembro de su familia dificultad para acceder a los servicios de salud?	Si	2	2,9
	No	68	97,1
TOTAL		70	100

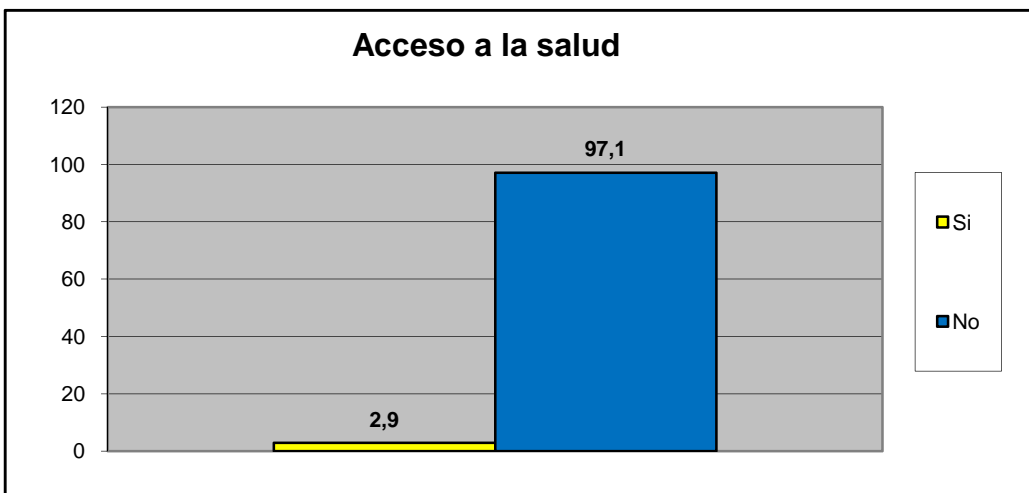

Centro B	Resd. Los Andes I y II (70)
----------	-----------------------------

Principal causa para no acceder al Servicio de Salud	fa	%
Nos queda lejos de nuestra casa	0	0,0
No nos atienden el mismo día	0	0,0
Son muy costosos los tratamientos médicos	0	0,0
son muy costosas las consultas medicas	0	0,0
el trato que recibimos no es el adecuado	0	0,0
Los horarios de atención al publico son reducidos	0	0,0
Otra	1	50,0
No sabe	0	0,0
No Responde	1	50,0
TOTAL.	2	100

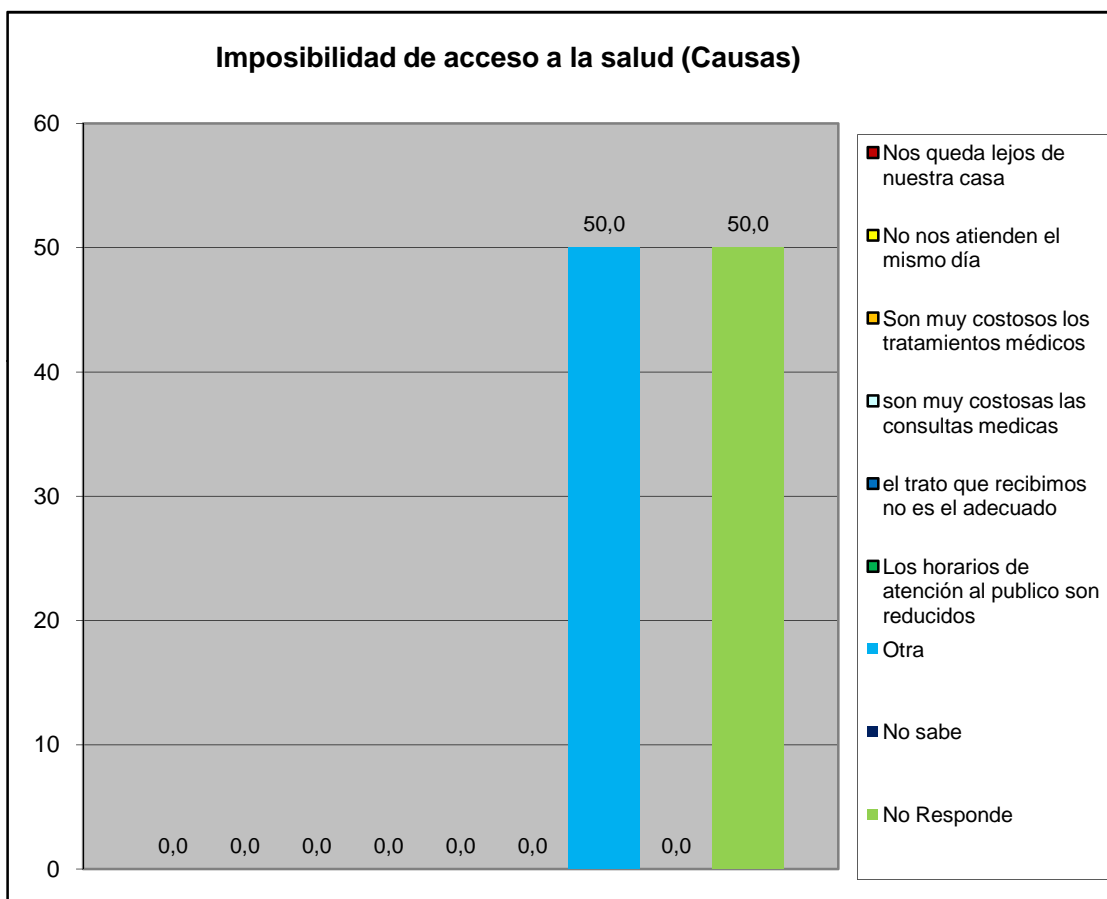

Cuando usted o algún miembro de su grupo familiar presentan algún quebranto de salud, ¿Qué hace generalmente?	fa	%
No hace nada	0	0,0
Se automedican	3	3,8
Llaman a un medico/enfermero	2	2,5
Llaman a un familiar	0	0,0
Acuden al hospital Dr. Jose Gregorio Hernandez "hospitalito".	54	68,4
Lo llevan a algún centro de salud privada	20	25,3
Va a un modulo barrio adentro	0	0,0
Llama a un servicio de asistencia medica privada a domicilio (EMI, Prosalud u otro).	0	0,0
No sabe	0	0,0
No responde	0	0,0
TOTAL.	79	100

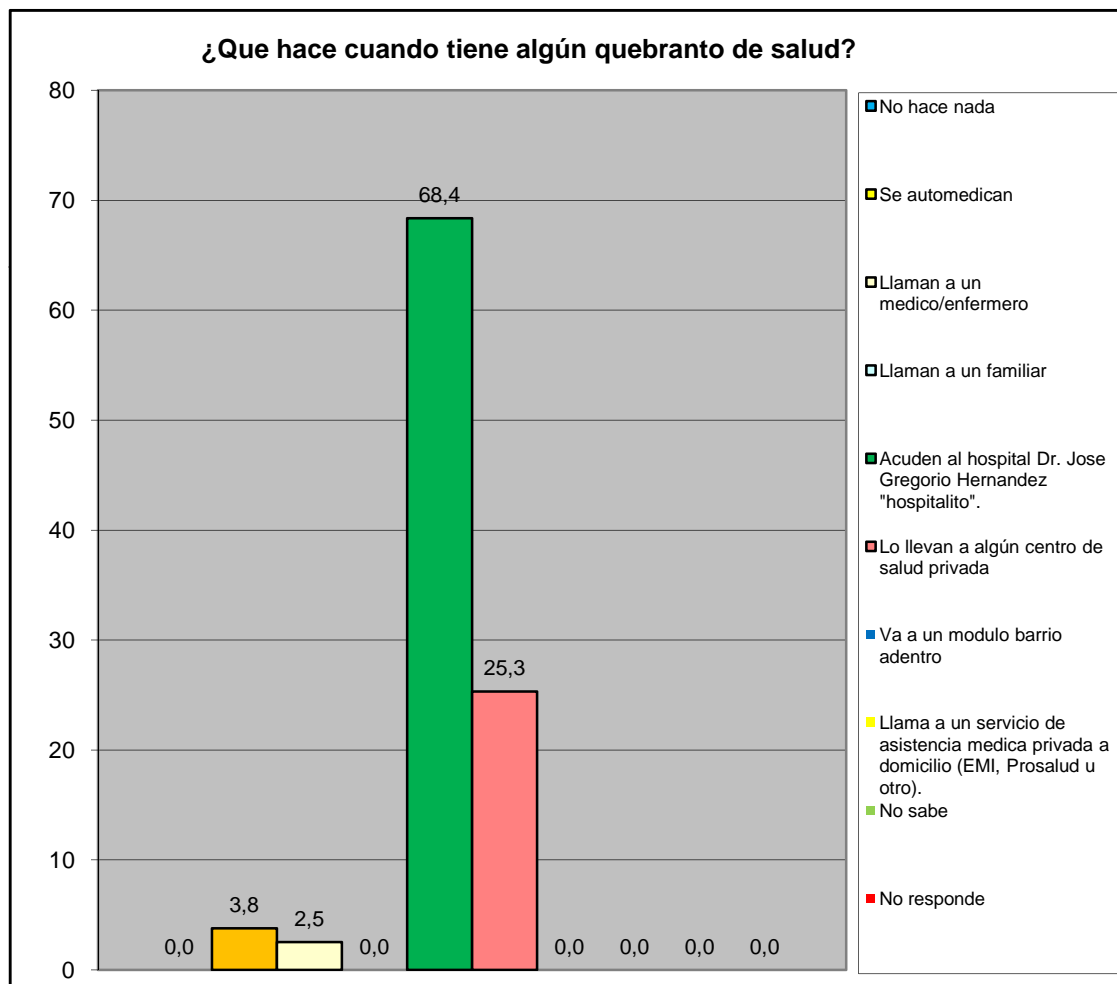

Centro B	Resd. Los Andes I y II (70)
----------	-----------------------------

¿En los últimos 3 meses acudió usted al centro de salud más cercano?	fa	%
Para una emergencia	14	20,0
Para una consulta	20	28,6
Ambos	7	10,0
Nunca	25	35,7
No responde	4	5,7
Total	70	100

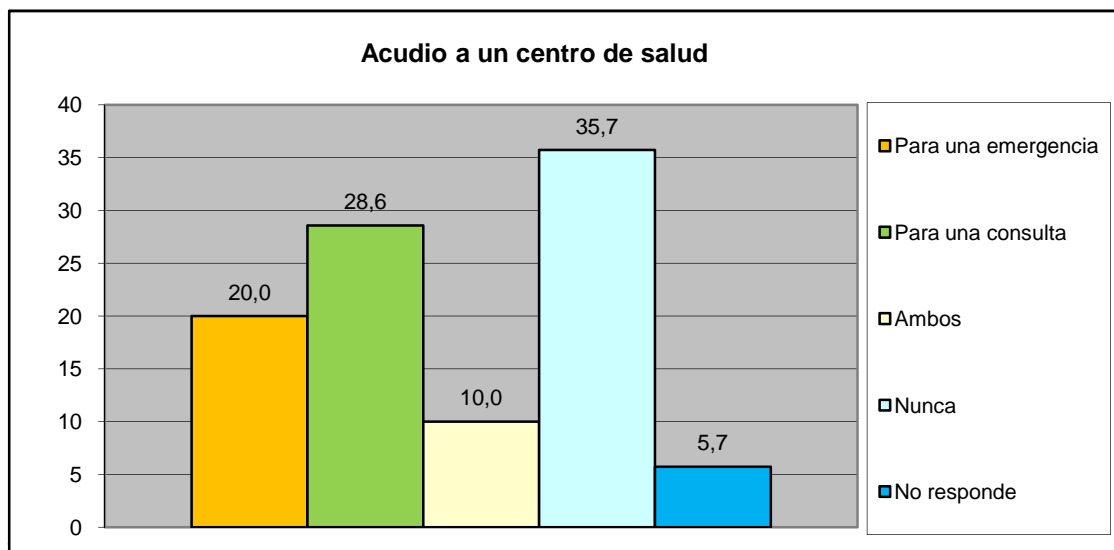

¿Cómo fue la atención que recibió?	fa	%
Lo atendieron y había los suministros médicos	33	82,5
Lo atendieron y no había los suministros médicos	3	7,5
Lo atendieron con demora	2	5,0
No fue atendido	2	5,0
No responde	0	0,0
Total	40	100

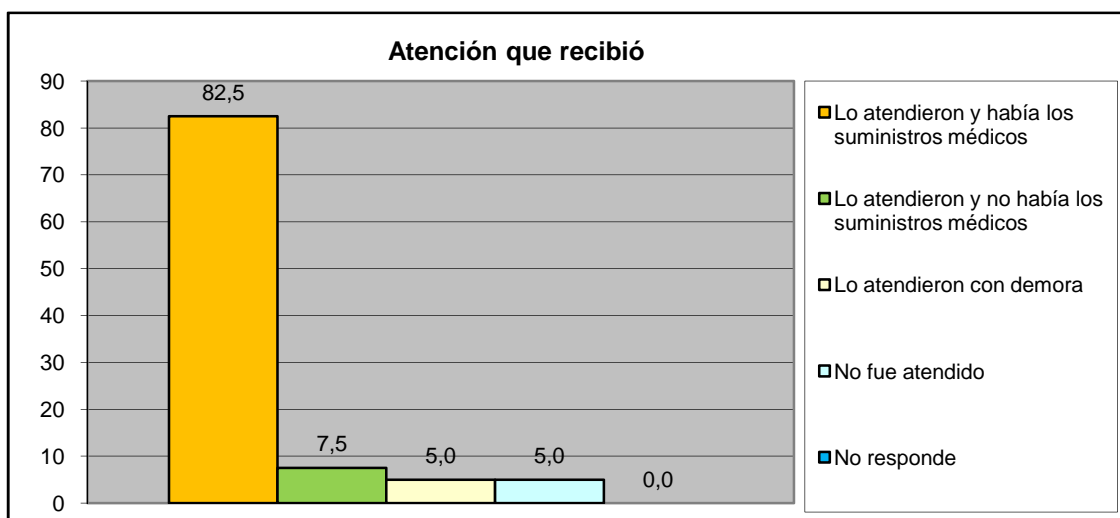

Centro B	Resd. Los Andes I y II (70)
-----------------	------------------------------------

IX.- EVALUACIÓN DE LA GESTIÓN MUNICIPAL

¿Asistió Usted a los carnavales turísticos de San Diego?	fa	%
Si	59	84,3
No	11	15,7
TOTAL	70	100

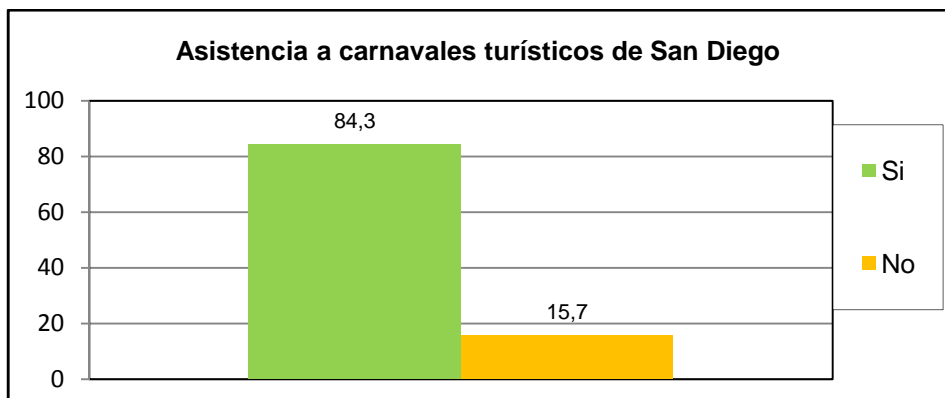

¿Cuál es la percepción que Usted tiene de los Carnavales turísticos de san diego?	fa	%
Excelente	43	61,4
Buena	22	31,4
Regular	1	1,4
Mala	1	1,4
Pésima	0	0,0
No opina	3	4,3
TOTAL	70	100

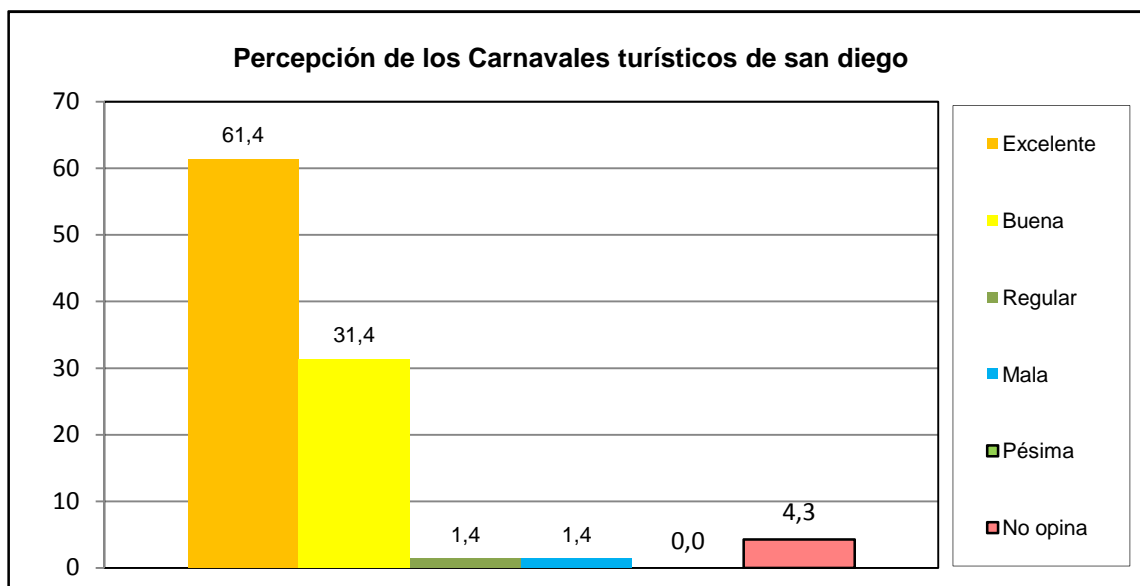

Centro B	Resd. Los Andes I y II (70)
-----------------	------------------------------------

¿Asistió Usted a la Feria Navideña (BAZAR) de San Diego?	fa	%
Si	67	95,7
No	3	4,3
TOTAL	70	100

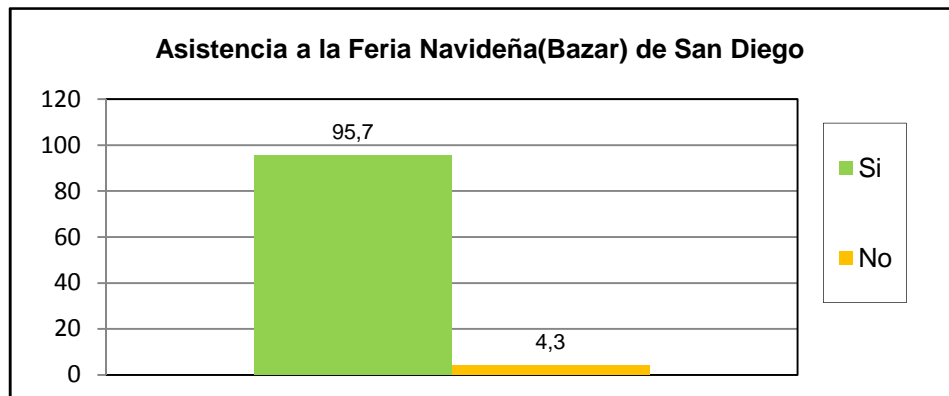

¿Cuál es la percepción que Usted tiene de la Feria Navideña (BAZAR) de San Diego?	fa	%
Excelente	53	75,7
Buena	11	15,7
Regular	5	7,1
Mala	0	0,0
Pésima	0	0,0
No opina	1	1,4
TOTAL	70	100

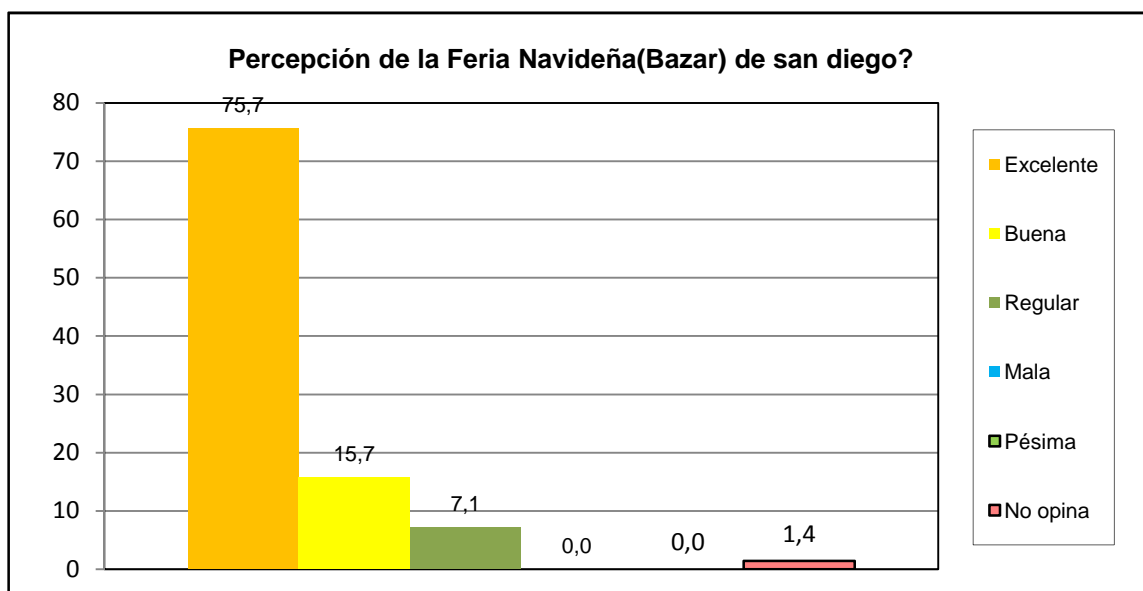

Centro B	Resd. Los Andes I y II (70)
-----------------	------------------------------------

¿Posee su inmueble el carnet de servicios municipales?	fa	%
Si	25	35,7
No	43	61,4
No sabe	2	2,9
No Responde	0	0,0
TOTAL	70	100

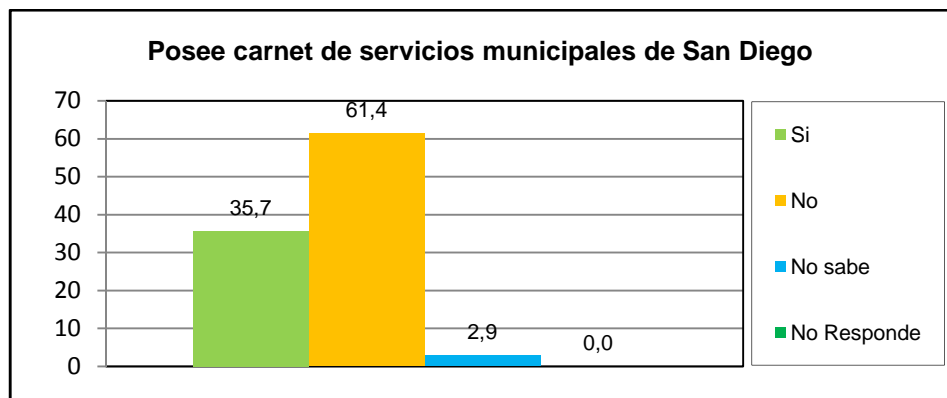

¿Cuál es la percepción de la planta embotelladora de Agua Potable y de los puntos de distribución de San Diego?	fa	%
Excelente	37	52,9
Buena	20	28,6
Regular	2	2,9
Mala	0	0,0
Pésima	0	0,0
No opina	11	15,7
TOTAL	70	100

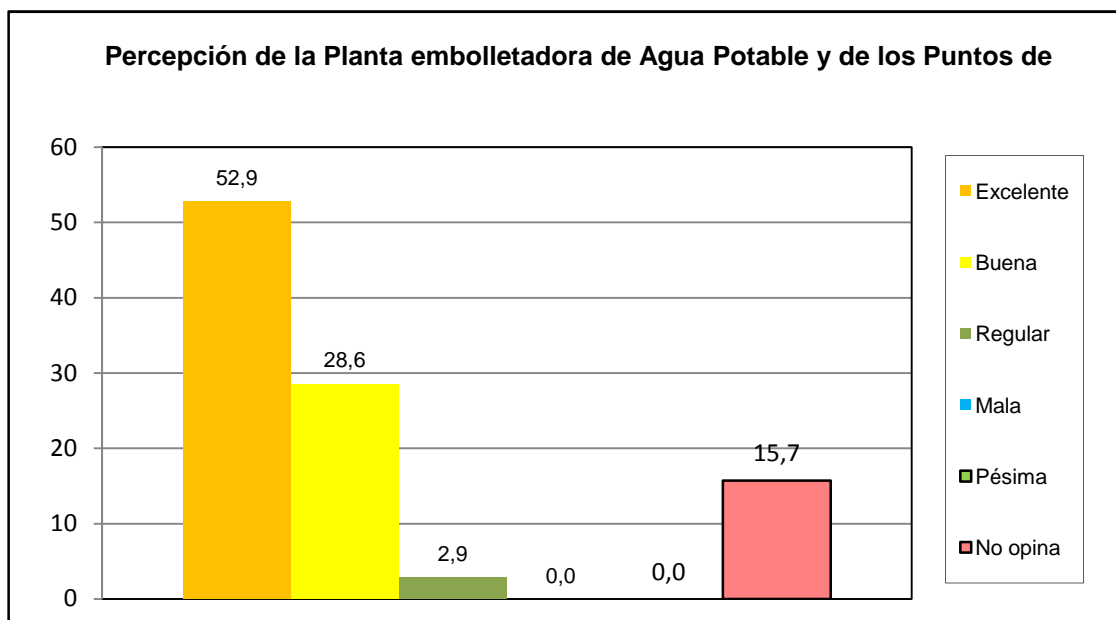

Centro B	Resd. Los Andes I y II (70)
-----------------	------------------------------------

¿Como evalua usted la gestion municipal?	fa	%
Excelente	42	60,0
Buena	24	34,3
Regular	2	2,9
Mala	0	0,0
Pésima	0	0,0
No opina	2	2,9
TOTAL	70	100

