



República Bolivariana de Venezuela  
Estado Carabobo  
Sala Técnica del Consejo Local de Planificación Pública  
del Municipio San Diego

Indice de Bienestar Humano Municipal de San Diego 2014.

DECODIFICACIÓN DE RESULTADOS DEL INSTRUMENTO

**I.- DATOS DE LOCALIZACIÓN DE LA VIVIENDA.**

Sector	Nombre de Residencia o urbanismo
Centro B	Urb. Morro I (Casas)

**II.- SITUACIÓN SOCIOECONÓMICA.**

Características de la Vivienda	fa	%
Mansión.	0	0,0
Quinta o Casa quinta.	9	22,5
Townhouse.	0	0,0
Casa.	31	77,5
Apartamento.	0	0,0
Penthouse.	0	0,0
Apartamento en casa (anexo).	0	0,0
Casa de Vecindad o Pensión.	0	0,0
Rancho.	0	0,0
Otra Clase de Vivienda.	0	0,0
<b>TOTAL</b>	<b>40</b>	<b>100</b>

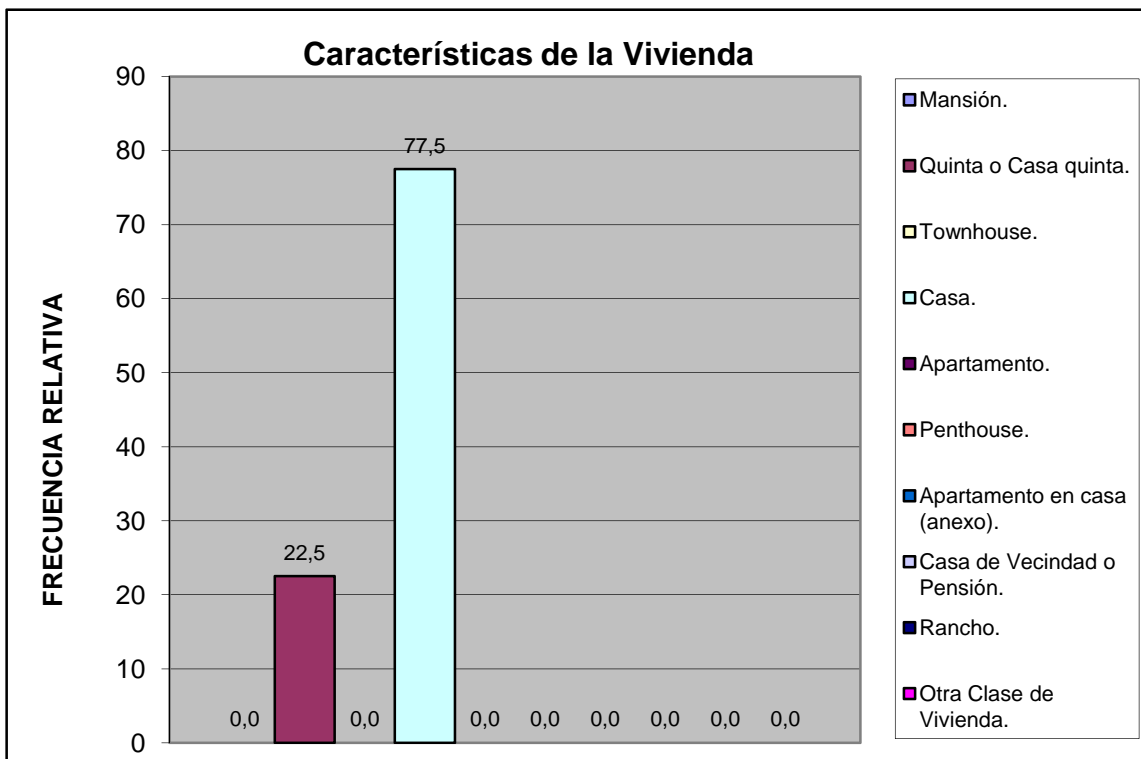

Centro B	Urb. Morro I (Casas)
----------	----------------------

Material de Construcción Predominante en Paredes	fa	%
Bloque o ladrillo frisado	31	77,5
Bloque o ladrillo sin frisar	2	5,0
Concreto	7	17,5
Madera aserrada/formica/fibra de vidrio o similares	0	0,0
Adobe/tapia/baharaque	0	0,0
Caña/palma/tabla/carton piedra/similares	0	0,0
<b>TOTAL</b>	<b>40</b>	<b>100</b>

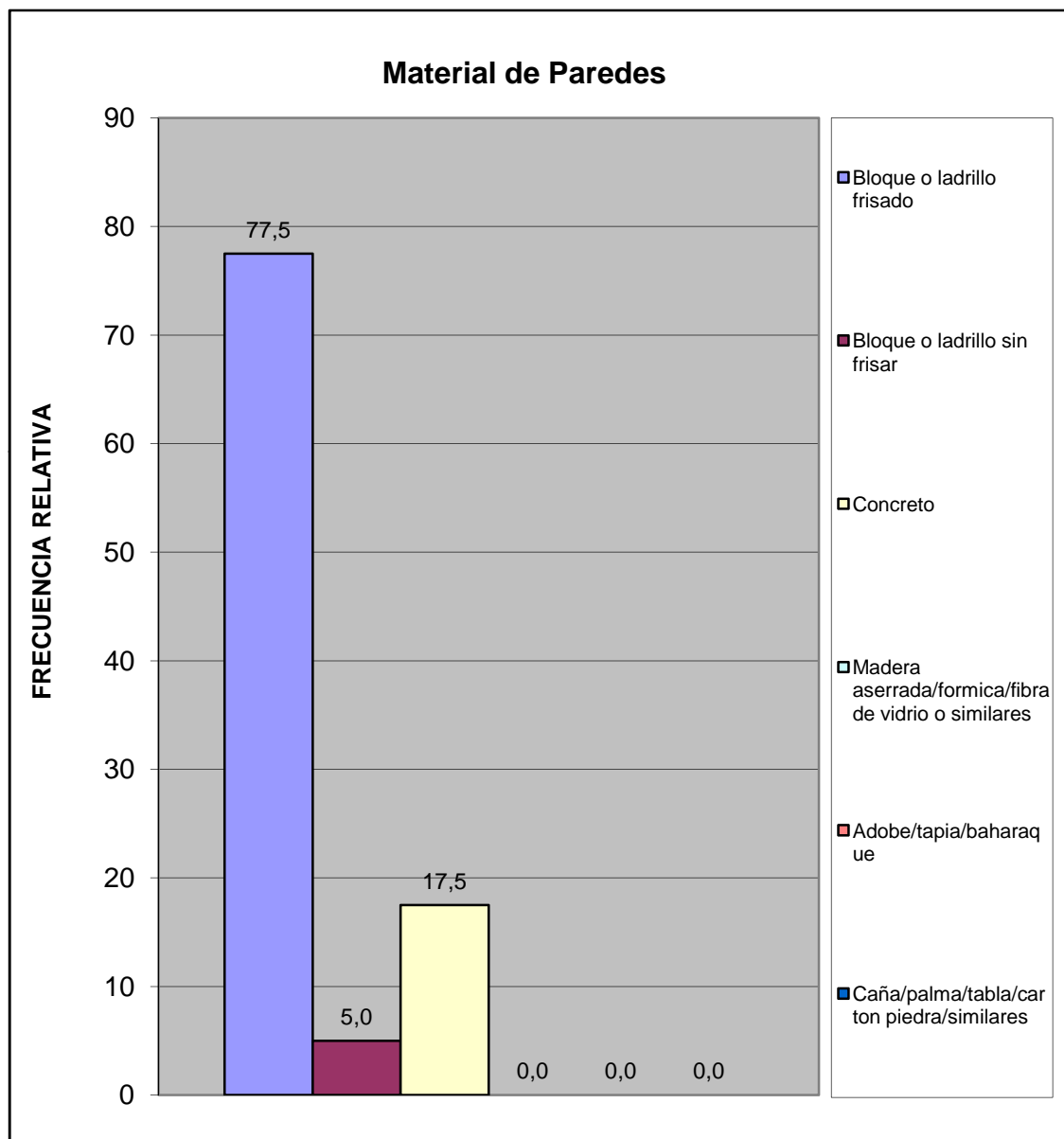

Material de Construcción Predominante en Pisos	fa	%
Mosaico/granito/vinil/cerámica/ladrillo	35	87,5
Terracota/parquet/alfombra y similares	2	5,0
Cemento Pulido	3	7,5
Cemento rustico	0	0,0
Tierra	0	0,0
Tablas/tablonos y similares	0	0,0
<b>TOTAL</b>	<b>40</b>	<b>100</b>

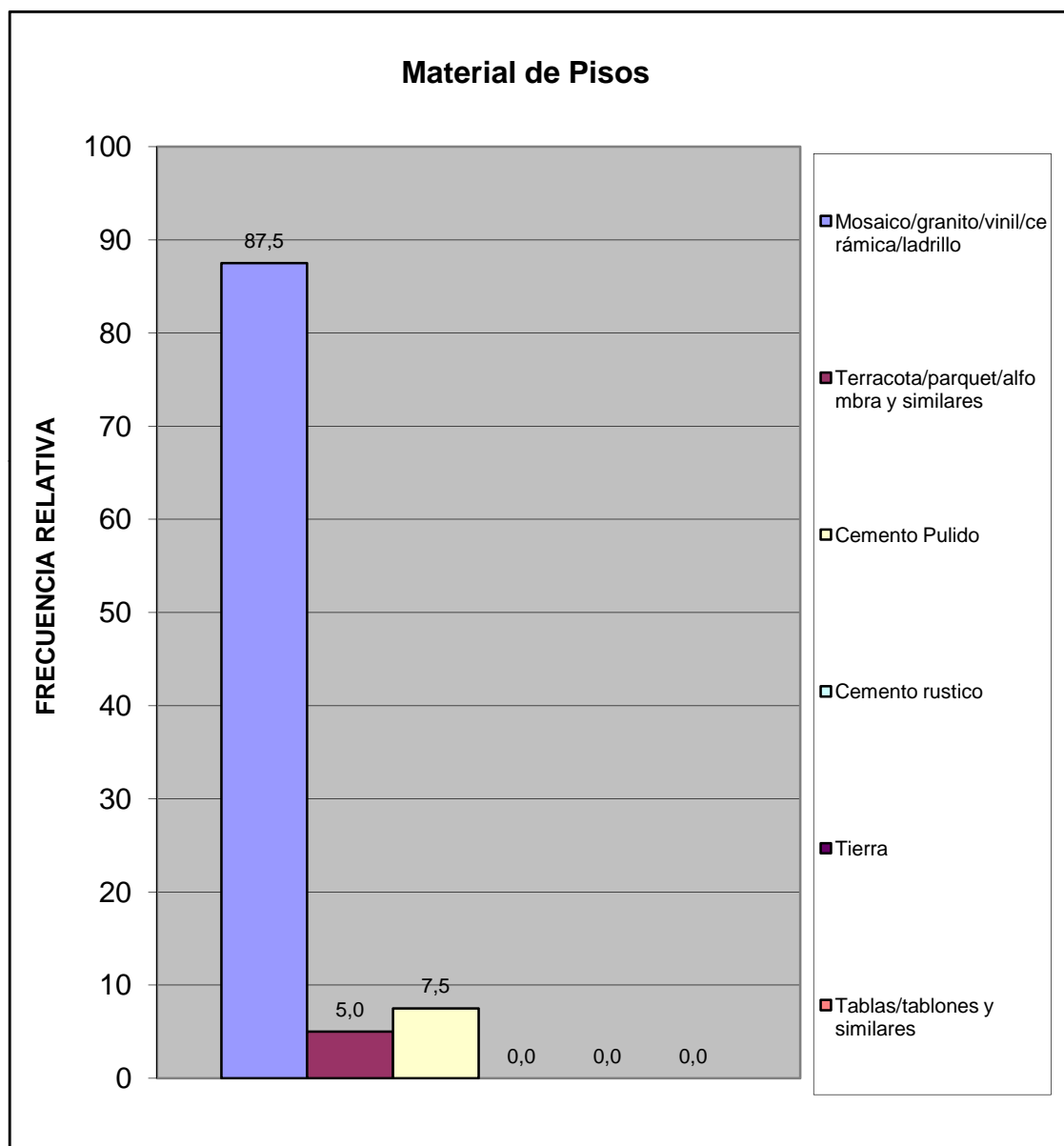

Centro B	Urb. Morro I (Casas)
----------	----------------------

Material de Construcción Predominante en Techos	fa	%
Concreto Armado	35	87,5
Ladrillo-concreto	5	12,5
Fibra sintetica	0	0,0
Asbesto y similares	0	0,0
Laminas metalicas (Zinc y similares)	0	0,0
Tablas/tablonos y similares	0	0,0
Caña/palma y similar	0	0,0
<b>TOTAL</b>	<b>40</b>	<b>100</b>

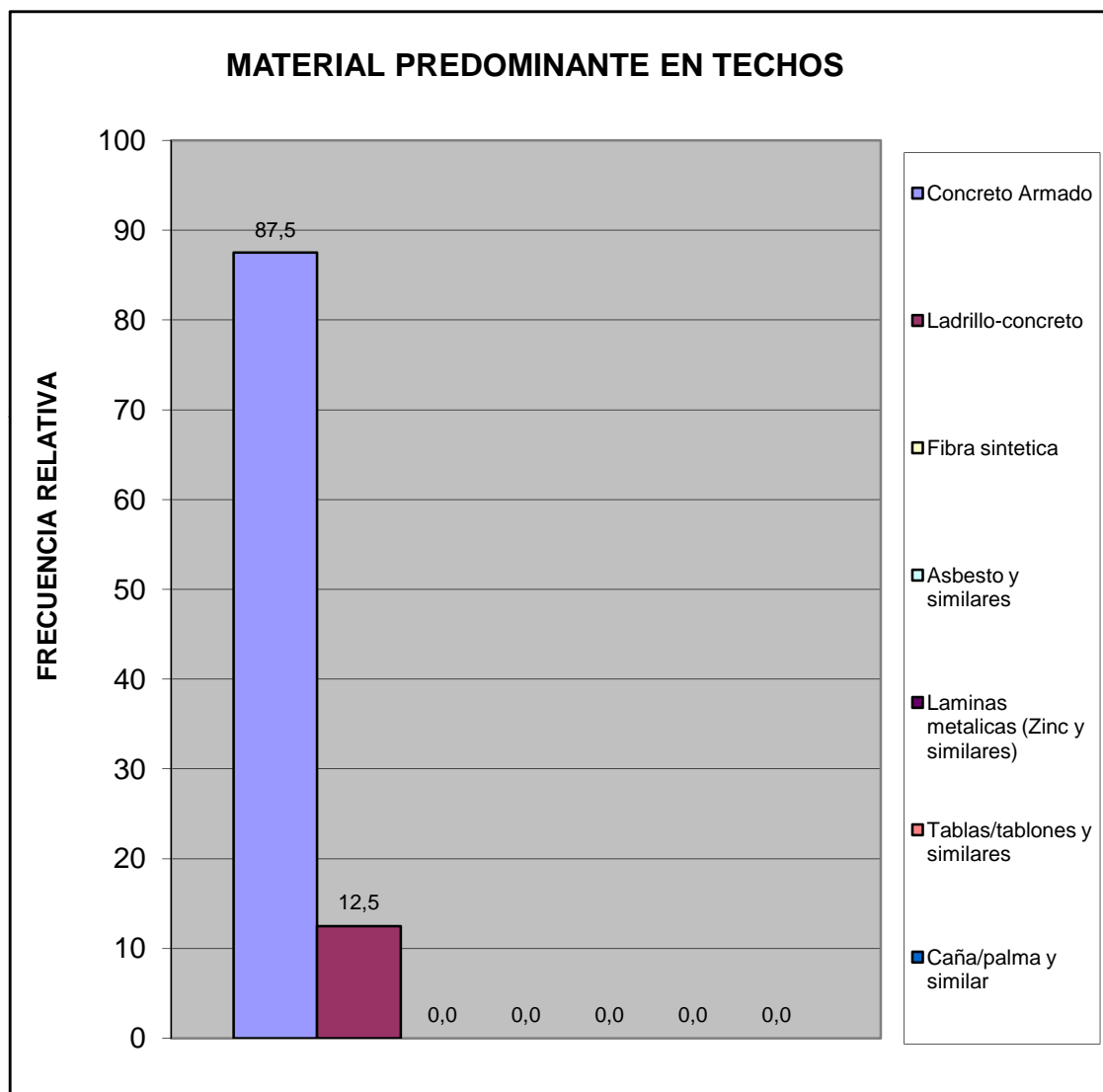

Centro B	Urb. Morro I (Casas)
----------	----------------------

Hacinamiento Detectado	fa	%
Hogar Hacinado	0	0,0
Hogar No Hacinado	40	100,0
<b>Total</b>	<b>40</b>	<b>100</b>



Ingreso Familiar	fa	%
Menos de Bs. 4025	3	8,1
Entre Bs. 4025 - 8050	9	24,3
Entre Bs. 8050 - 12.075	12	32,4
Entre Bs. 12.075 - 16.000	6	16,2
Entre Bs. 16.000 - 20.000	4	10,8
Mas de Bs. 20.000	3	8,1
<b>TOTAL</b>	<b>37</b>	<b>100</b>

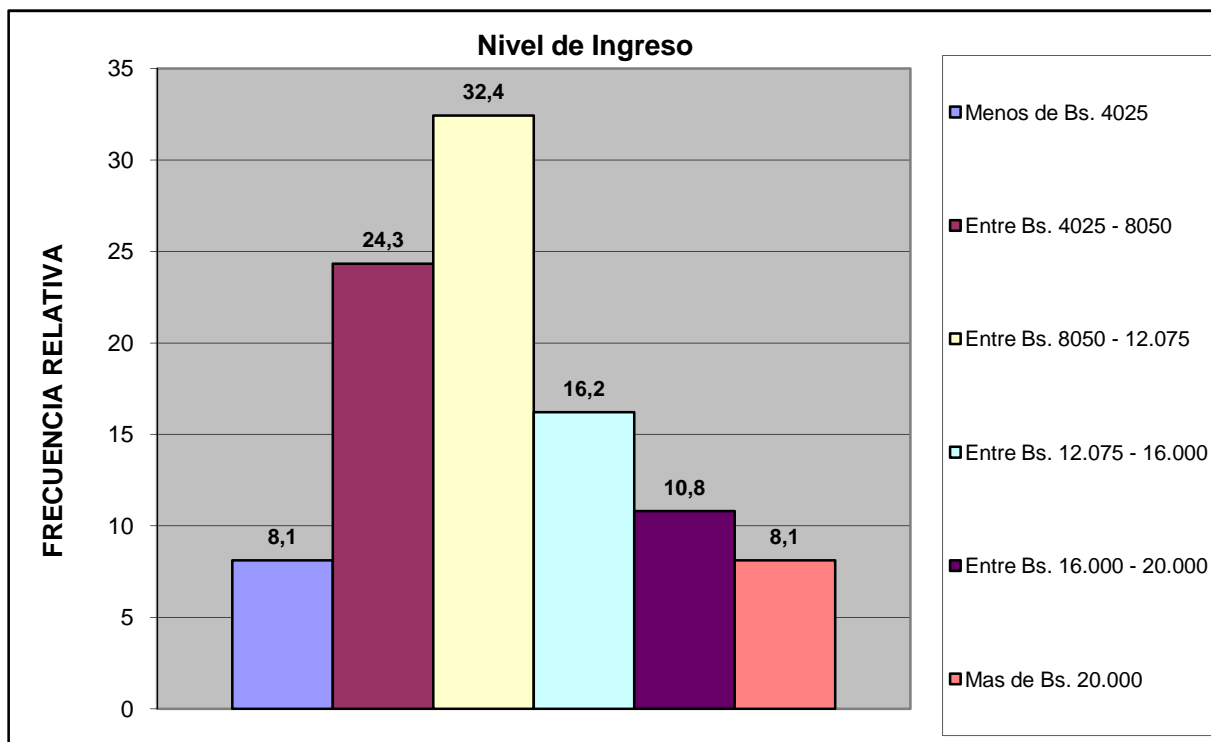

Centro B	Urb. Morro I (Casas)
----------	----------------------

Criterio Linea de la Pobreza	fa	%
Hogar Pobre Extremo. Si ICANP < 1	3	8,1
Hogar Pobre Relativo. Si 1 ICAPC < 2	9	24,3
Hogar No Pobre. Si ICAPC > 2	25	67,6
<b>Total</b>	<b>37</b>	<b>100</b>

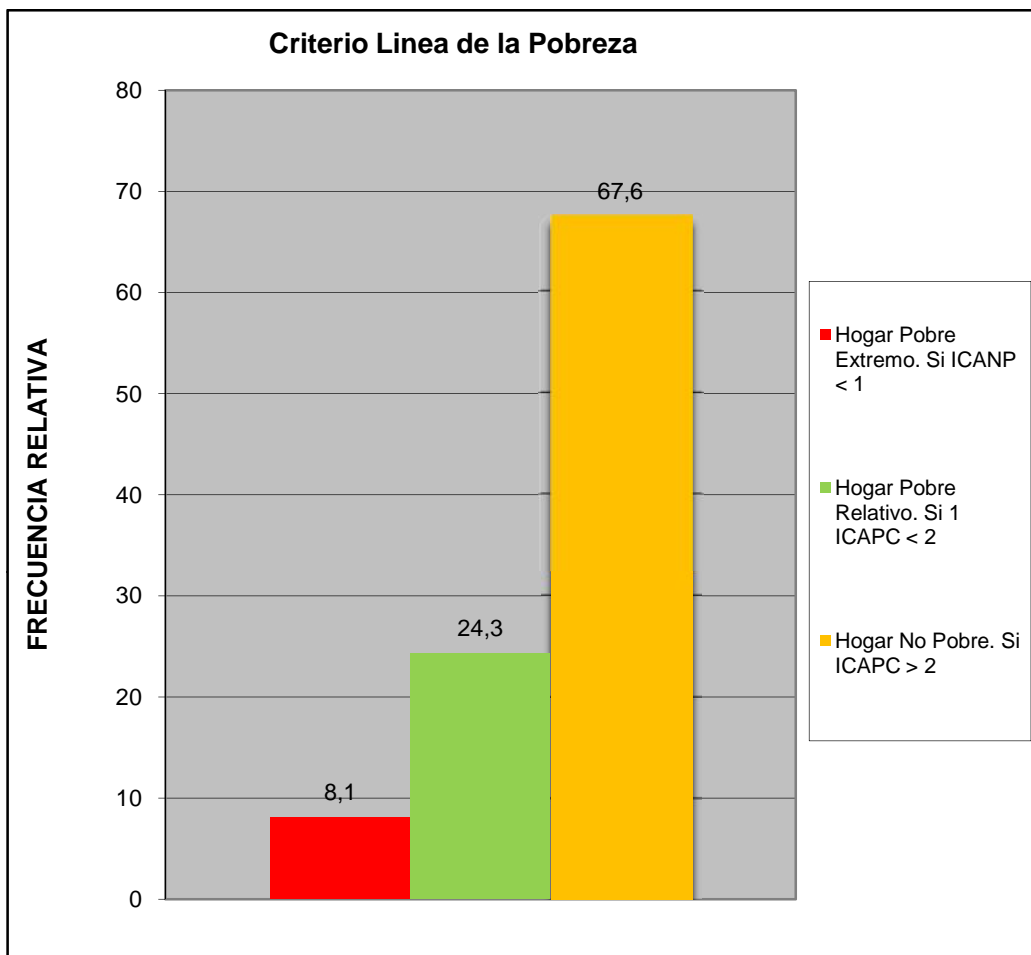

Centro B	Urb. Morro I (Casas)
----------	----------------------

Cual es el nivel academico de los miembros de la familia que trabajan en el hogar:	fa	%
Primaria	0	0,0
Secundaria Inconclusa	0	0,0
Bachiller	5	13,5
Técnico Medio	2	5,4
Técnico Superior Universitario	9	24,3
Universitario	17	45,9
Universitario con postgrado	4	10,8
Otro	0	0,0
<b>TOTAL</b>	<b>37</b>	<b>100</b>

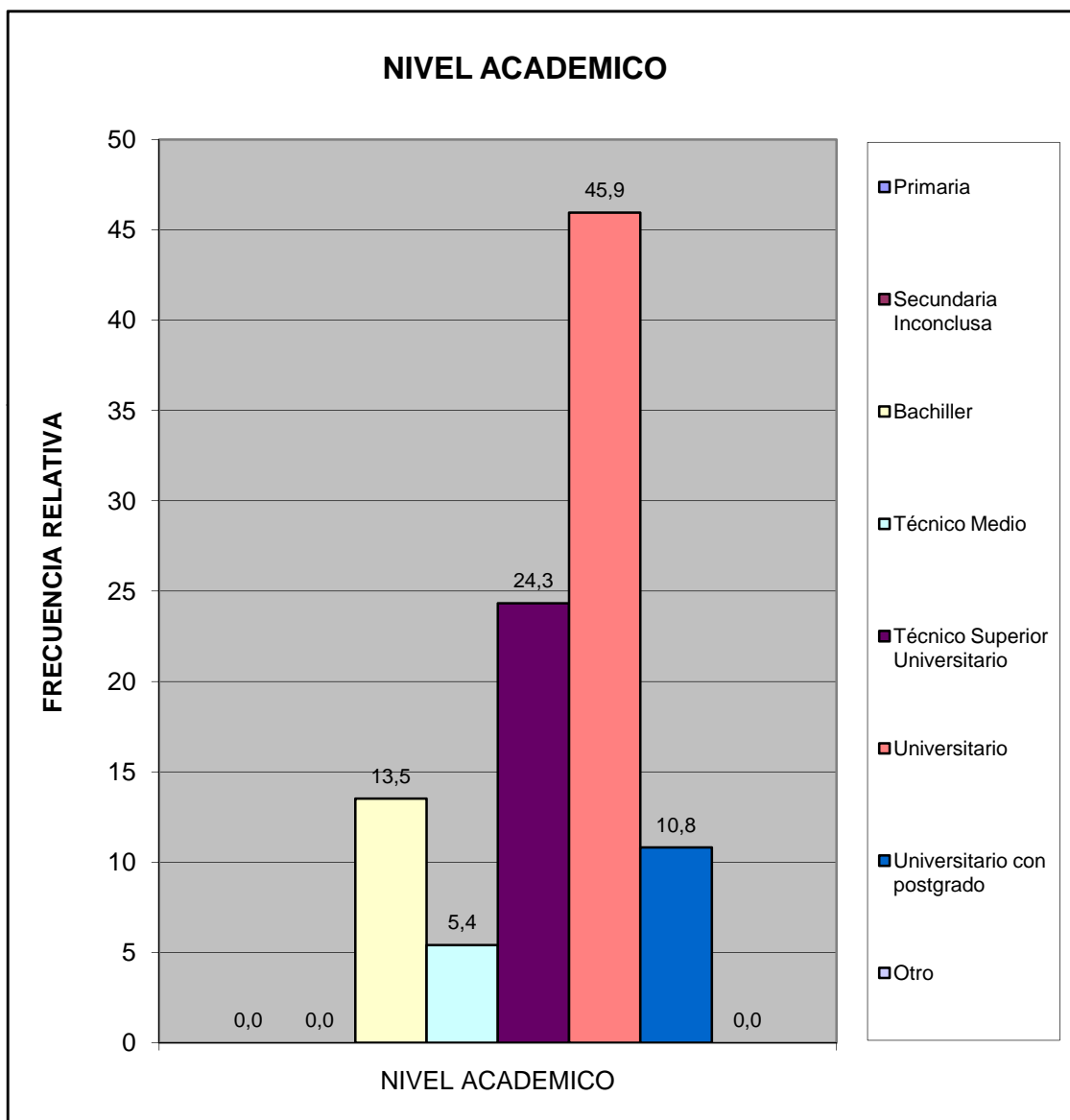

Centro B	Urb. Morro I (Casas)
----------	----------------------

¿Cuales cree que son los principales problemas de su comunidad, por orden de prioridad del 1 mayor importancia al 8 menor importancia relativa?	fa	%
Deporte	134	10,3
Educación	203	15,7
Seguridad	256	19,8
Salud	198	15,3
Cultura y Recreación	106	8,2
Infraestructura	127	9,8
Servicios Públicos	171	13,2
Ambiente	101	7,8
<b>TOTAL</b>	<b>1296</b>	<b>100</b>

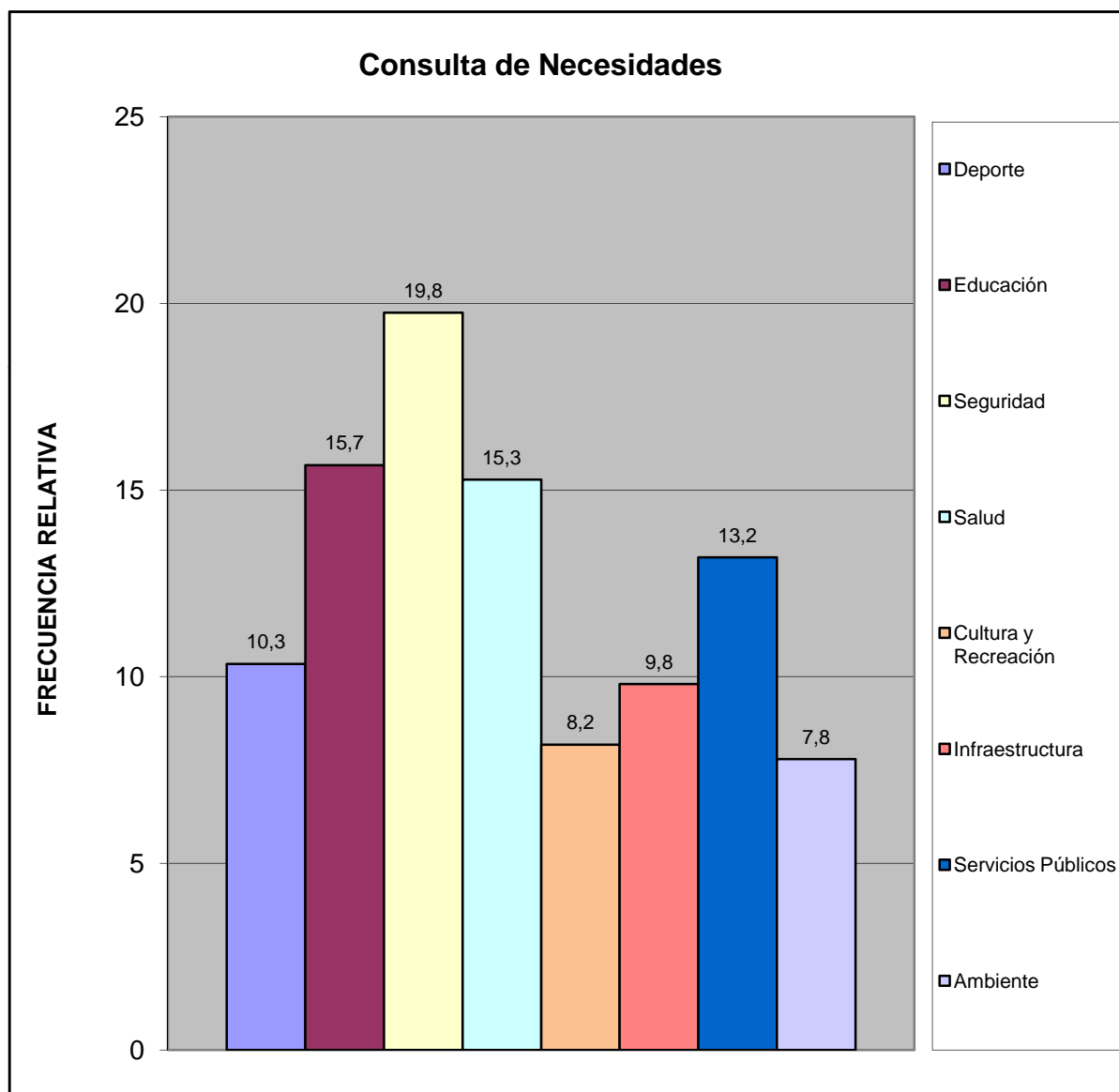

Centro B	Urb. Morro I (Casas)
----------	----------------------



¿Considera usted que la devaluación afecta la calidad de vida de su familia?	fa	%
Si	38	95,0
No	1	2,5
No Sabe	1	2,5
No Responde	0	0,0
<b>TOTAL</b>	<b>40</b>	<b>100</b>

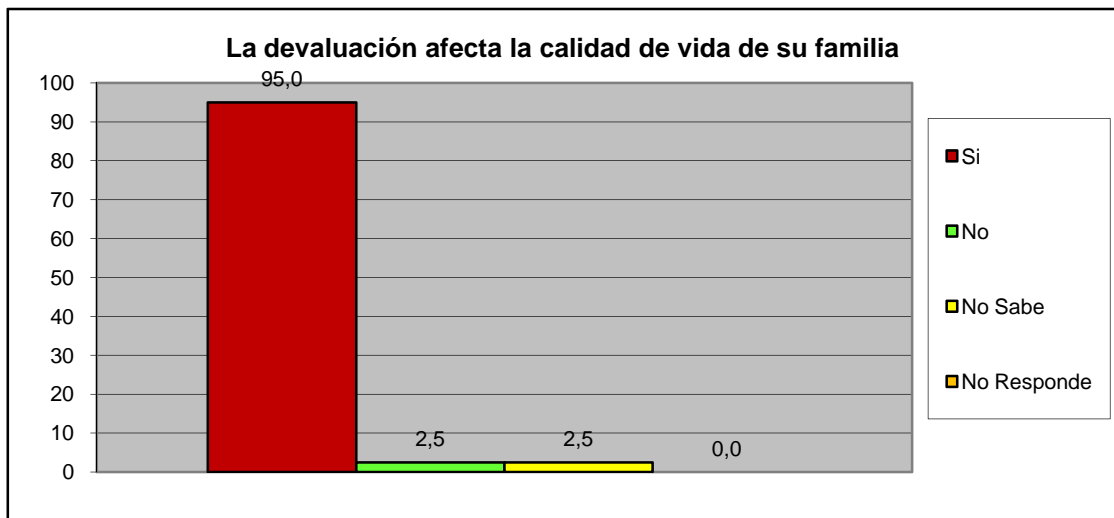

¿Considera usted que la escasez incrementa el costo de la canasta alimentaria?	fa	%
Si	38	95,0
No	1	2,5
No Sabe	1	2,5
No Responde	0	0,0
<b>TOTAL</b>	<b>40</b>	<b>100</b>

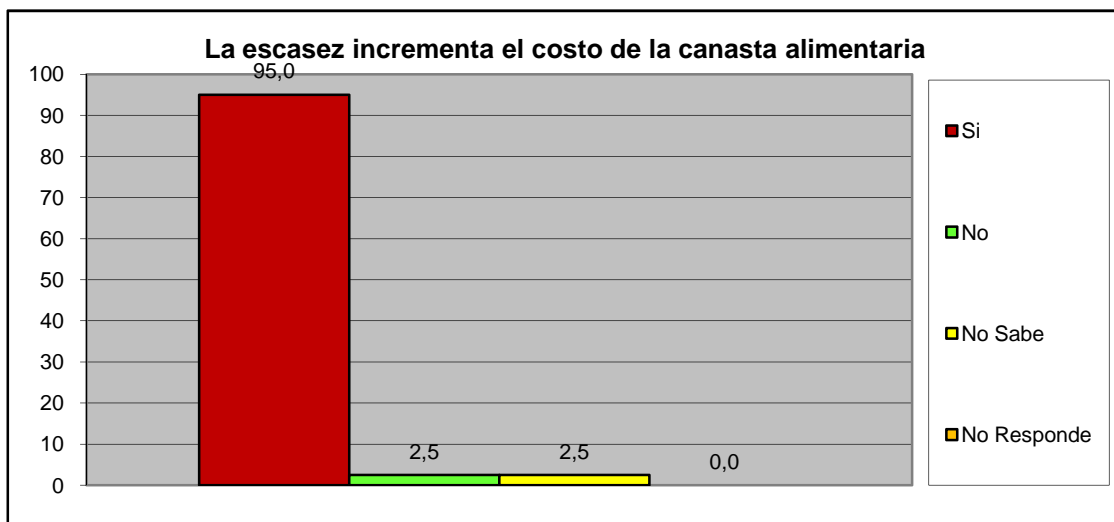

<b>Centro B</b>	<b>Urb. Morro I (Casas)</b>
-----------------	-----------------------------

### III.- SERVICIOS PÚBLICOS.

A esta Vivienda llega el agua por:	fa	%
Acueducto o tubería	33	82,5
Camión Cisterna	0	0,0
Pila publica o estanque	0	0,0
Pozo con tubería o Bomba	6	15,0
Pozo o manantial protegido	1	2,5
Otro	0	0,0
<b>TOTAL</b>	<b>40</b>	<b>100</b>

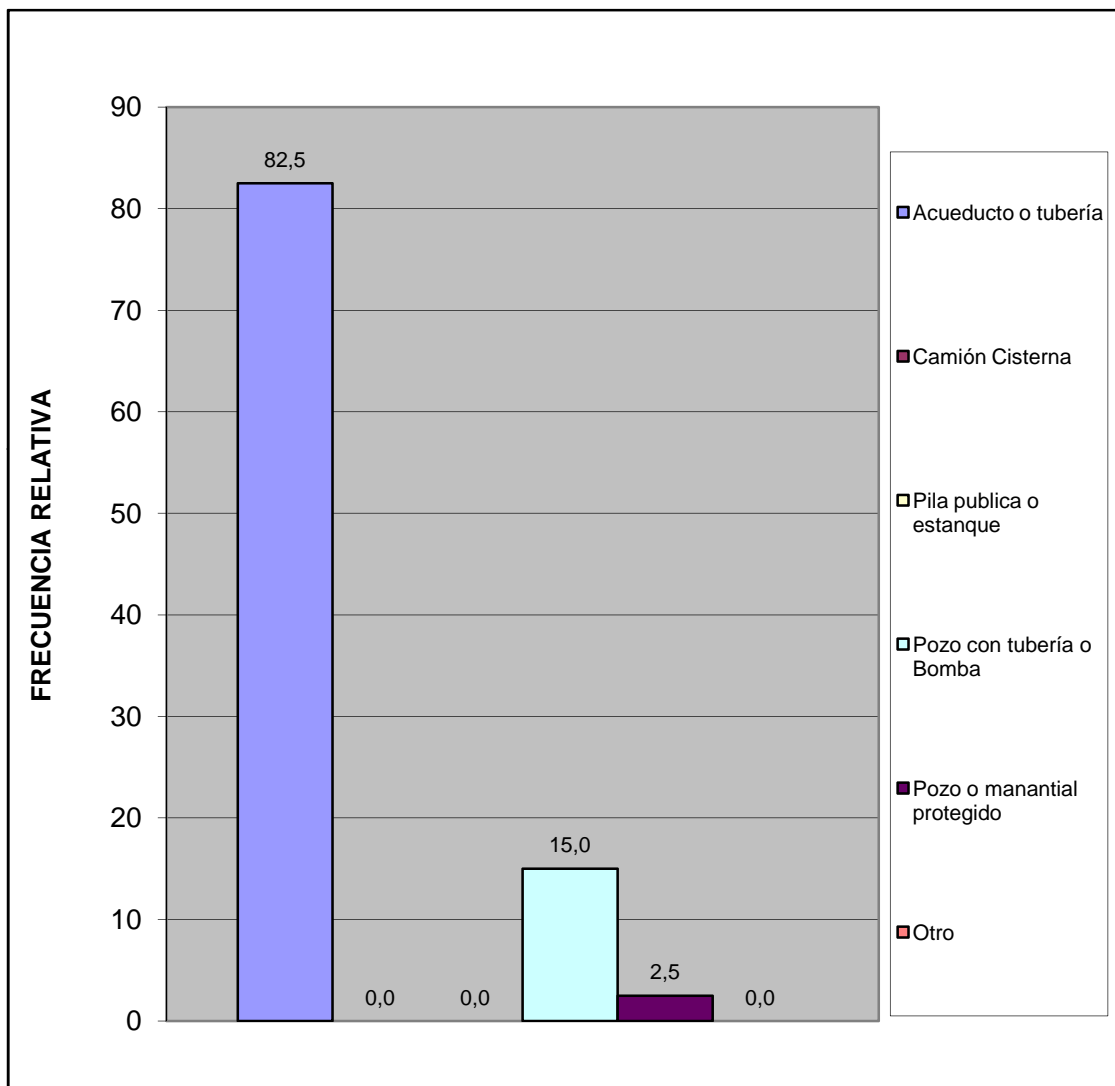

¿En esta vivienda tienen alguno de estos problemas con el suministro de agua?	fa	%
Se interrumpe el servicio Frecuentemente.	28	58,3
La cantidad o presión del agua es muy baja.	8	16,7
El agua es turbia.	4	8,3
Tiene mal olor o mal sabor.	5	10,4
Todas las anteriores.	2	4,2
Otros	1	2,1
<b>TOTAL</b>	<b>48</b>	<b>100</b>

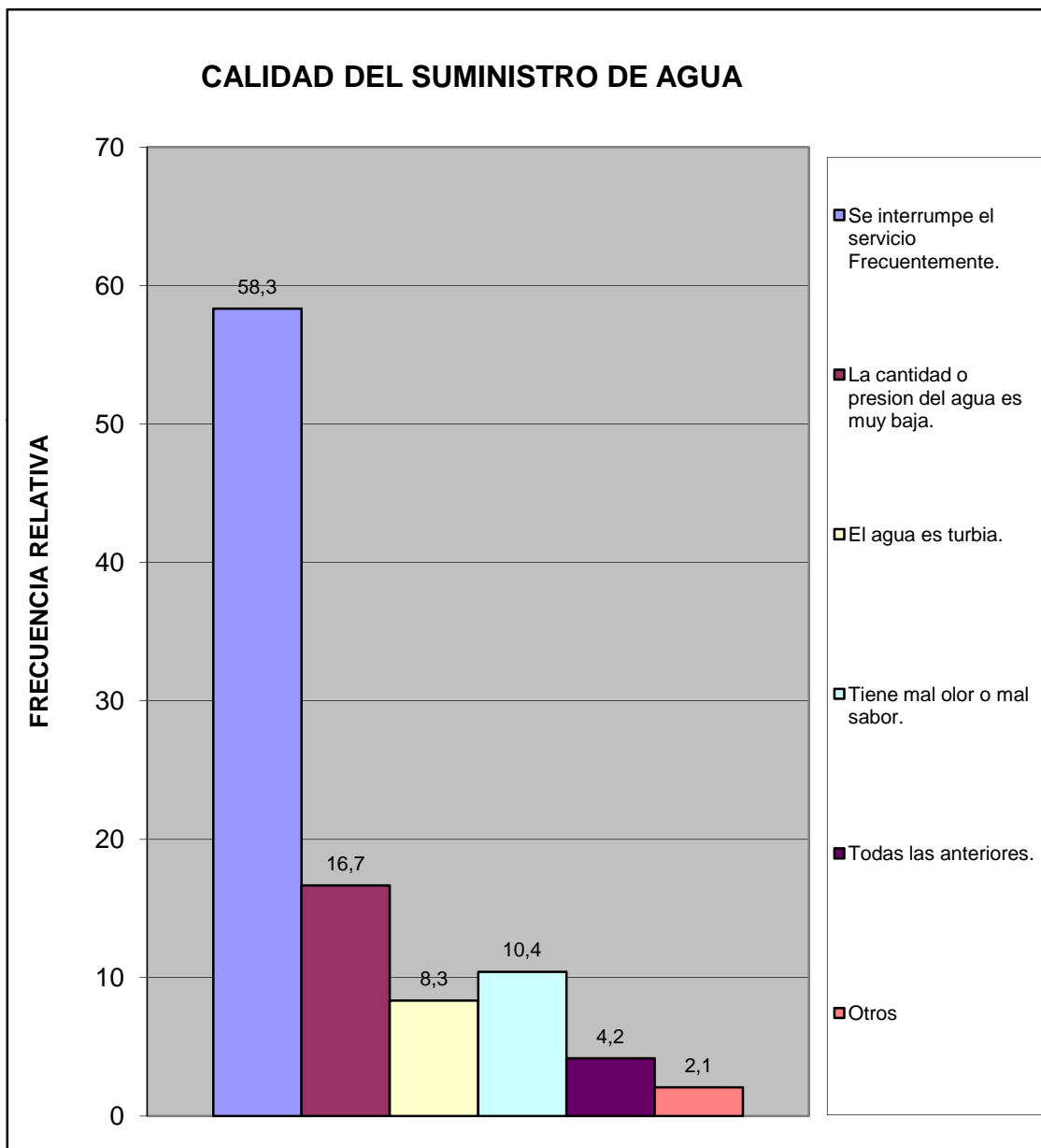

Centro B	Urb. Morro I (Casas)
----------	----------------------

¿En su vivienda tienen alguno de estos problemas con el suministro eléctrico?	fa	%
Frecuentes altas y bajas de tensión	15	28,8
Se interrumpe frecuentemente el suministro	32	61,5
Cortos circuitos y quema de artefactos electricos	4	7,7
No tiene problemas con el suministro electrico	1	1,9
Otro	0	0,0
<b>TOTAL</b>	<b>52</b>	<b>100</b>

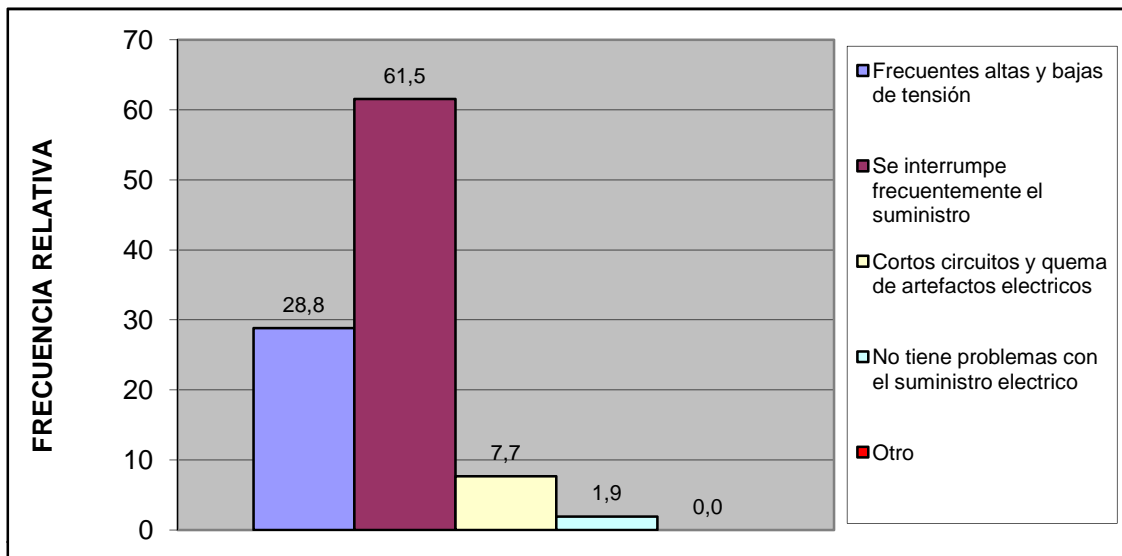

Esta vivienda tiene:	fa	%
Poceta conectada a cloaca	40	100,0
Poceta conectada a pozo séptico	0	0,0
No tiene conexión a pozo séptico o a la cloaca	0	0,0
Excusado de hoyo o letrina	0	0,0
No tiene excusado	0	0,0
<b>TOTAL</b>	<b>40</b>	<b>100</b>

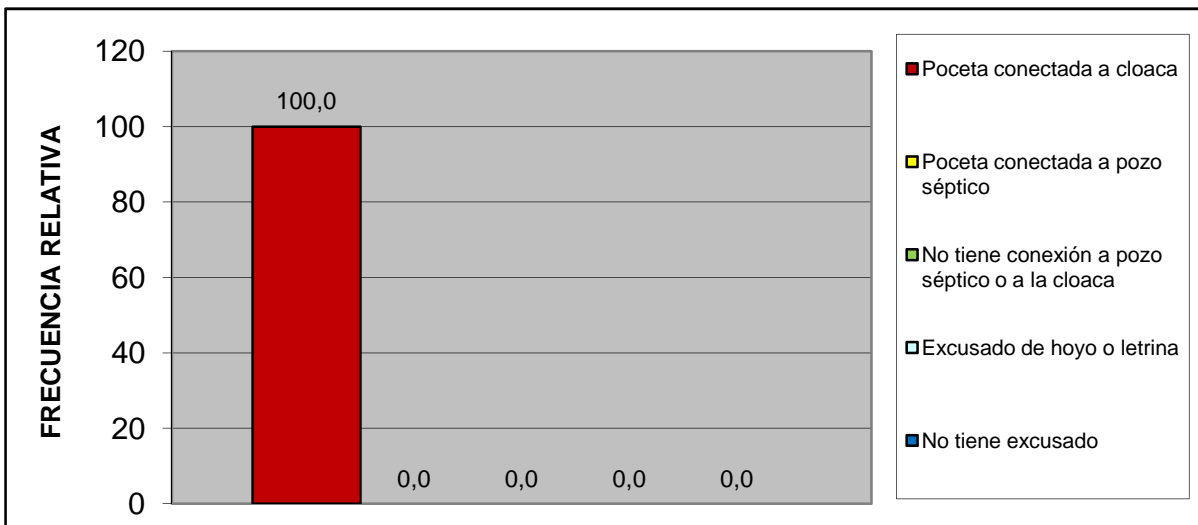

Centro B	Urb. Morro I (Casas)
----------	----------------------

IV.- ACCESIBILIDAD A SERVICIOS PÚBLICOS.

¿Qué percepción tiene usted acerca de la limpieza del Municipio San Diego?	fa	%
Excelente	15	37,5
Buena	24	60,0
Regular	1	2,5
Mala	0	0,0
Pesima	0	0,0
No opina	0	0,0
<b>TOTAL</b>	<b>40</b>	<b>100</b>

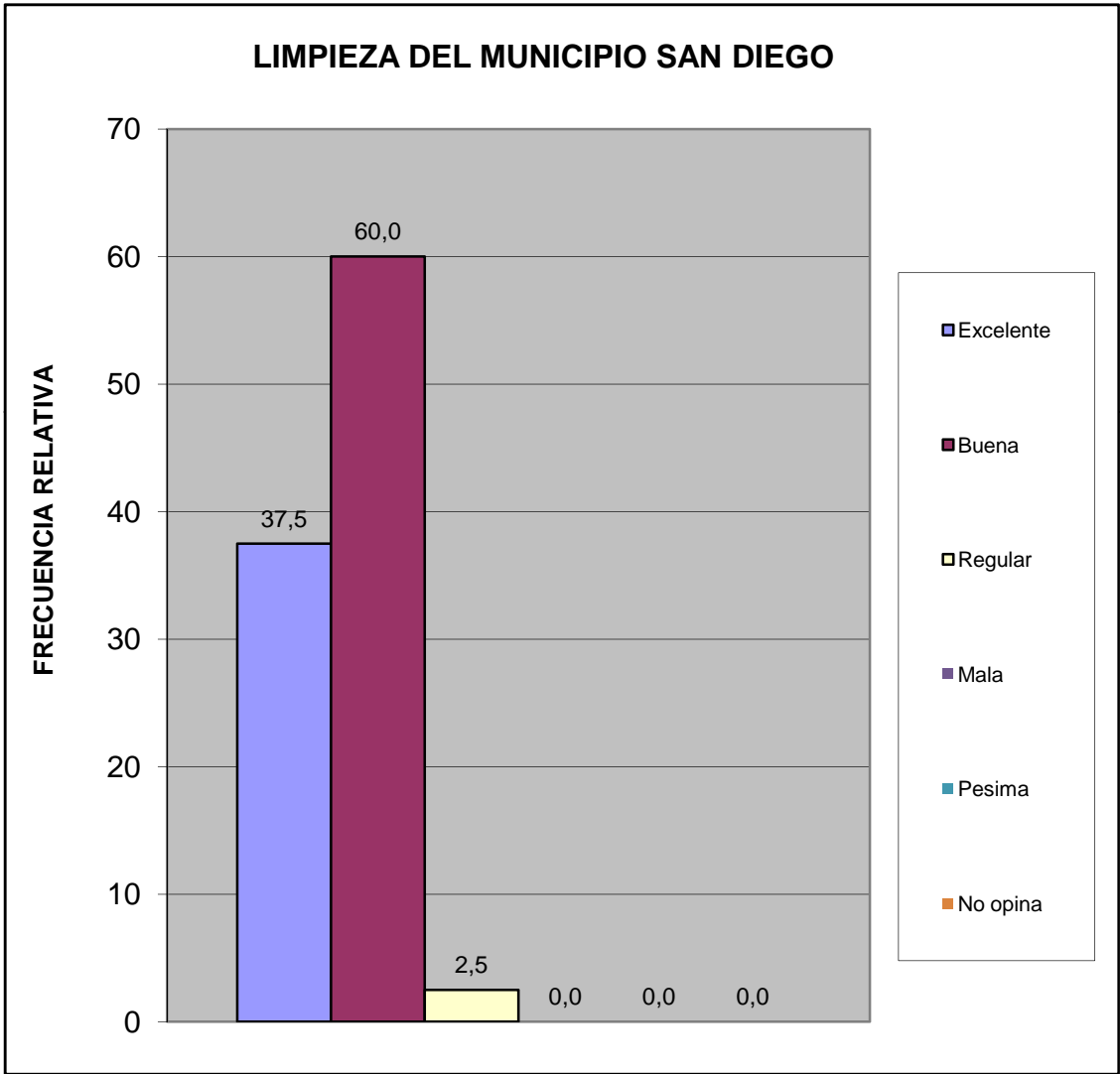

¿Qué percepción tiene usted acerca del mantenimiento de parques, plazas y las áreas de dominio público?	fa	%
Excelente	19	47,5
Buena	21	52,5
Regular	0	0,0
Mala	0	0,0
Pesima	0	0,0
No opina	0	0,0
<b>TOTAL</b>	<b>40</b>	<b>100</b>

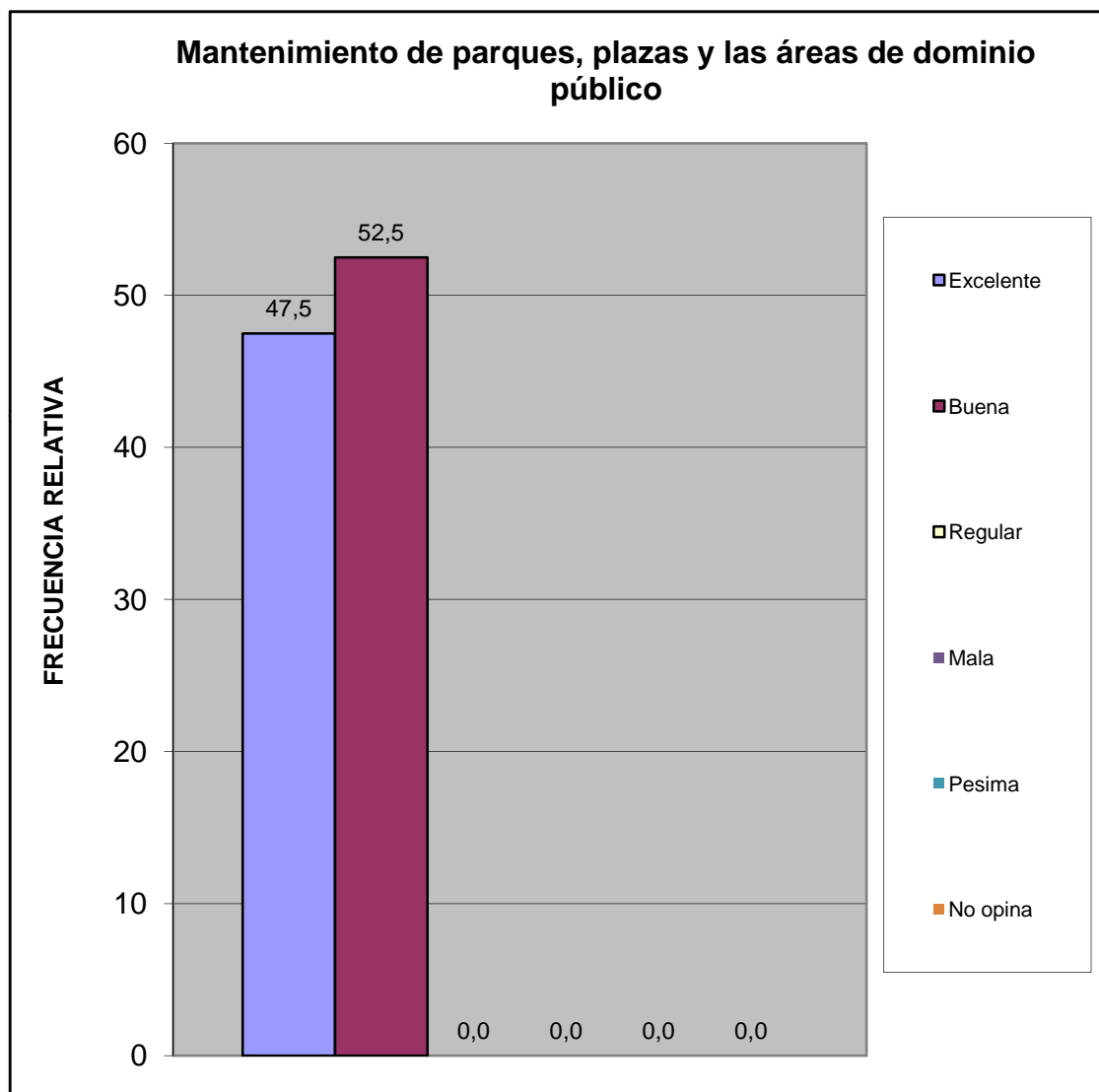

Centro B	Urb. Morro I (Casas)
----------	----------------------

¿En su comunidad tienen alguno de estos problemas con el alumbrado público?	fa	%
Insuficiente numero de postes de luz	10	19,6
Baja intensidad de los bombillos	10	19,6
Postes mal ubicados	1	2,0
Los bombillos no se reponen a tiempo	14	27,5
Los delincuentes rompen los bombillos	0	0,0
Otro	1	2,0
No Tiene Problema con el alumbrado publico	15	29,4
<b>TOTAL</b>	<b>51</b>	<b>100</b>

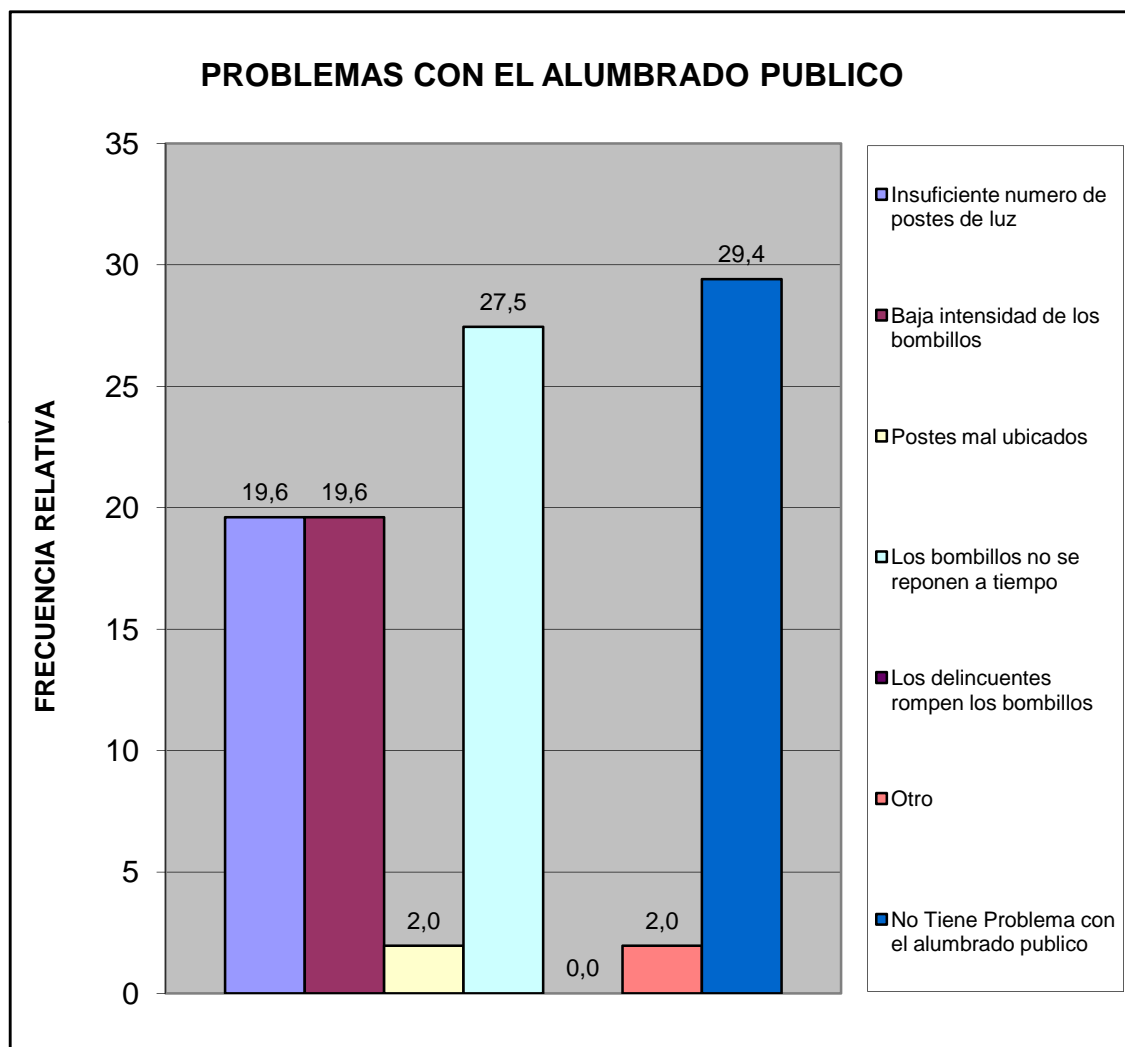

Centro B	Urb. Morro I (Casas)
----------	----------------------

¿En su comunidad han tenido alguno de estos problemas con el tendido eléctrico?	fa	%
Exceso de cables conectados a los postes	6	14,3
Obstrucción por cableado muy bajo	4	9,5
Ramas de arboles enredadas en el cableado	5	11,9
Tendido eléctrico obsoleto	0	0,0
Poca cantidad de transformadores	1	2,4
Otro	0	0,0
No Tiene Problema	26	61,9
<b>TOTAL</b>	<b>42</b>	<b>100</b>

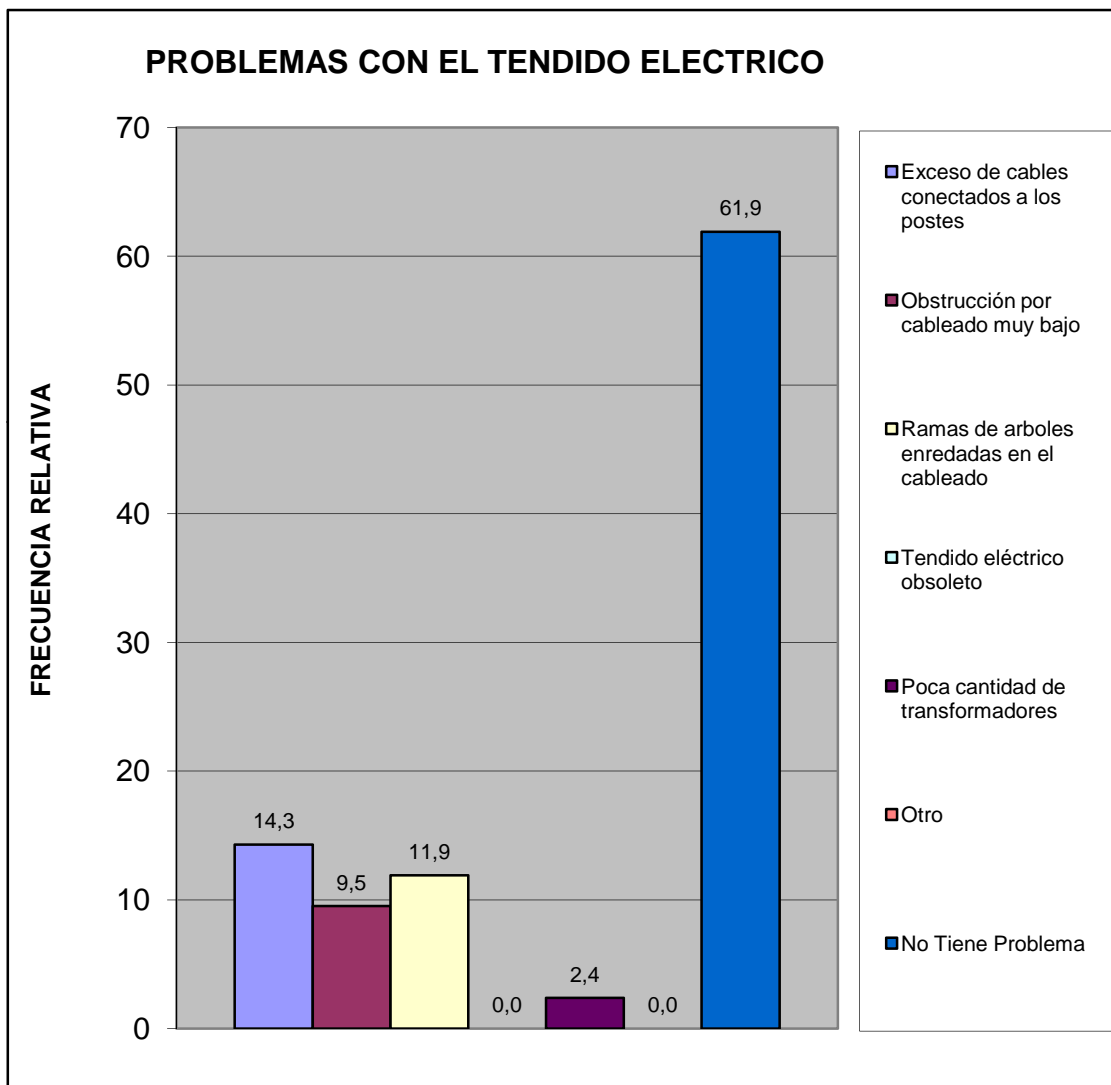

Centro B	Urb. Morro I (Casas)
----------	----------------------



¿En esta Vivienda la basura?	fa	%
Es recogida por el servicio de aseo urbano	40	100,0
Se Deposita en Container Colectivo	0	0,0
No hay servicio de aseo urbano	0	0,0
<b>TOTAL</b>	<b>40</b>	<b>100</b>

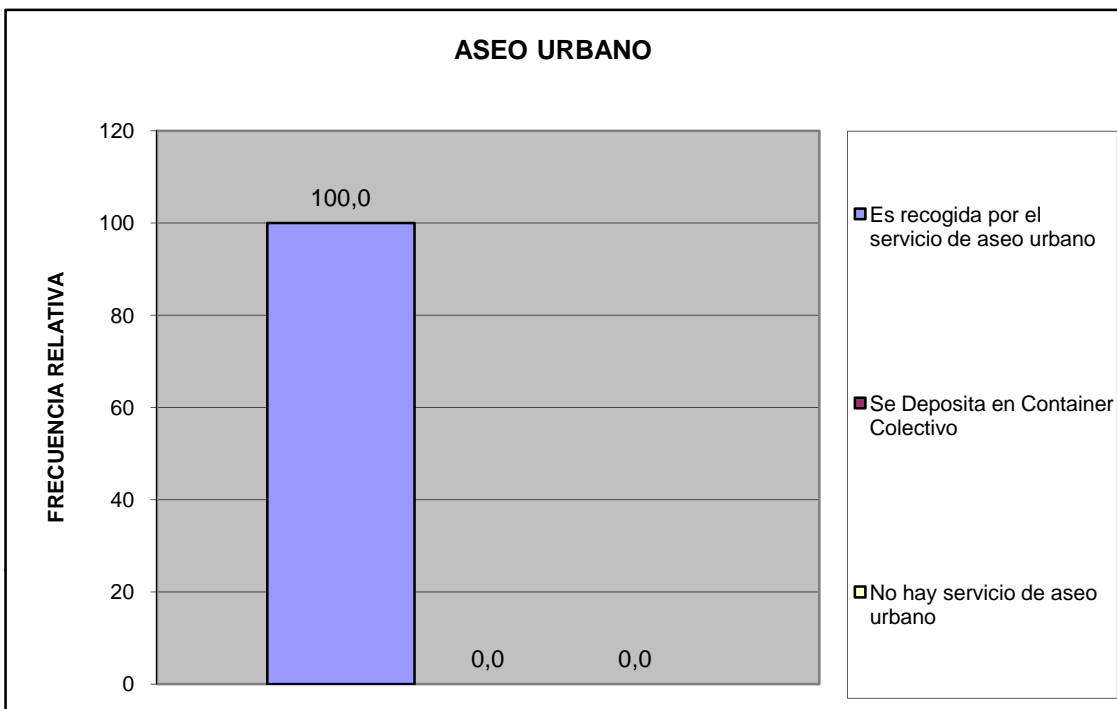

<b>Centro B</b>	<b>Urb. Morro I (Casas)</b>
-----------------	-----------------------------

¿En su comunidad tienen alguno de estos problemas con el servicio de aseo urbano?	fa	%
El camión pasa muy pocas veces	3	7,5
El camión no tiene días fijos para pasar	3	7,5
El camión no llega a la hora que le corresponde	4	10,0
Dejan la basura regada en la calle	2	5,0
Dejan muy hediondo el ambiente cuando pasan	2	5,0
La cuadrilla pide dinero	1	2,5
La cuadrilla es grosera con los vecinos	0	0,0
Otro	0	0,0
No Tiene Problemas con el Servicio de Aseo Urbano	25	62,5
<b>TOTAL</b>	<b>40</b>	<b>100</b>

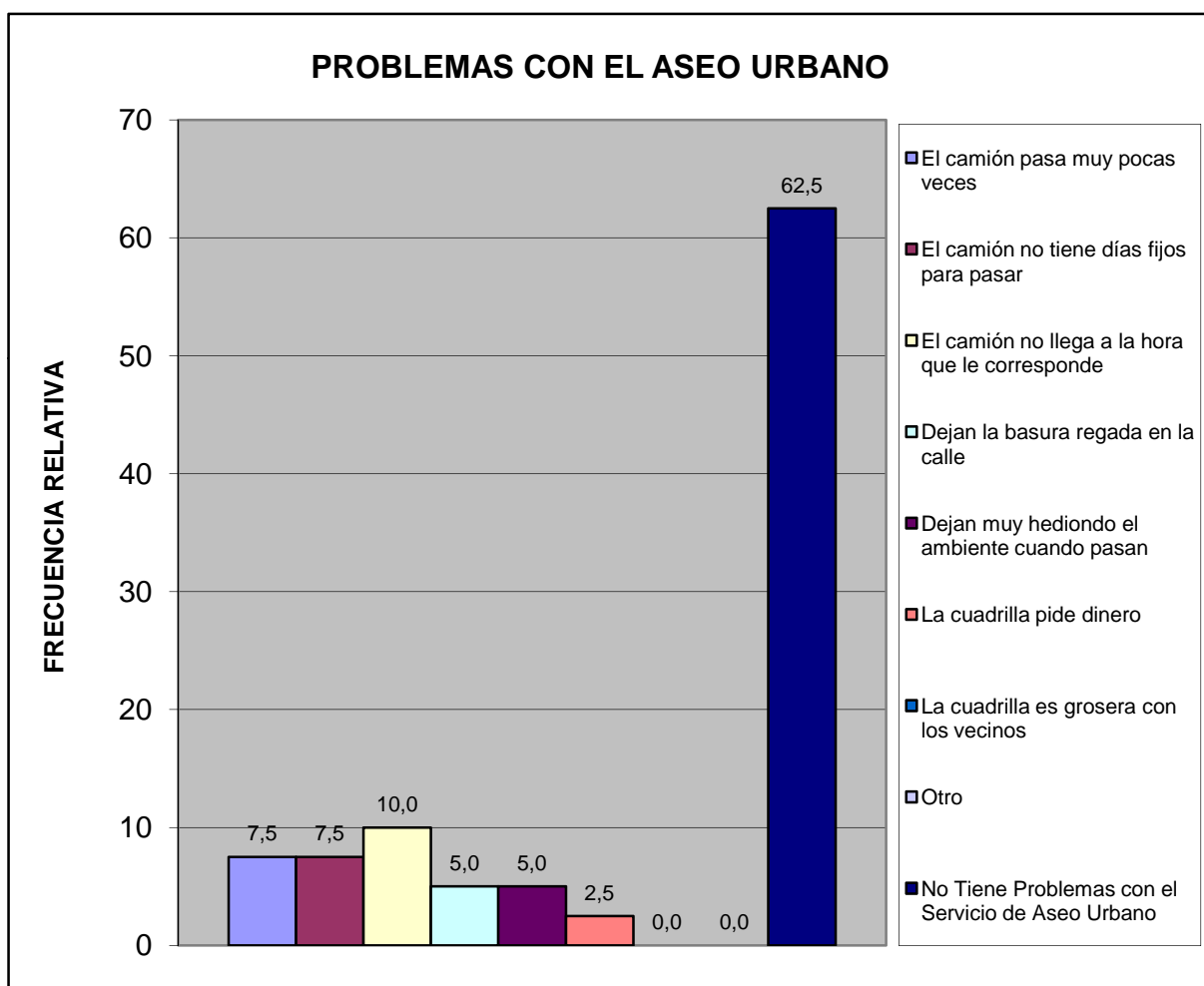

Centro B	Urb. Morro I (Casas)
----------	----------------------

Pobreza Estructural	fa	%
Hogares sin NBI (No Pobre)	30	75,0
Hogares con 1 NBI (Pobres)	8	20,0
Hogares con 2 NBI (Pobre extremo)	2	5,0
<b>TOTAL</b>	<b>40</b>	<b>100</b>

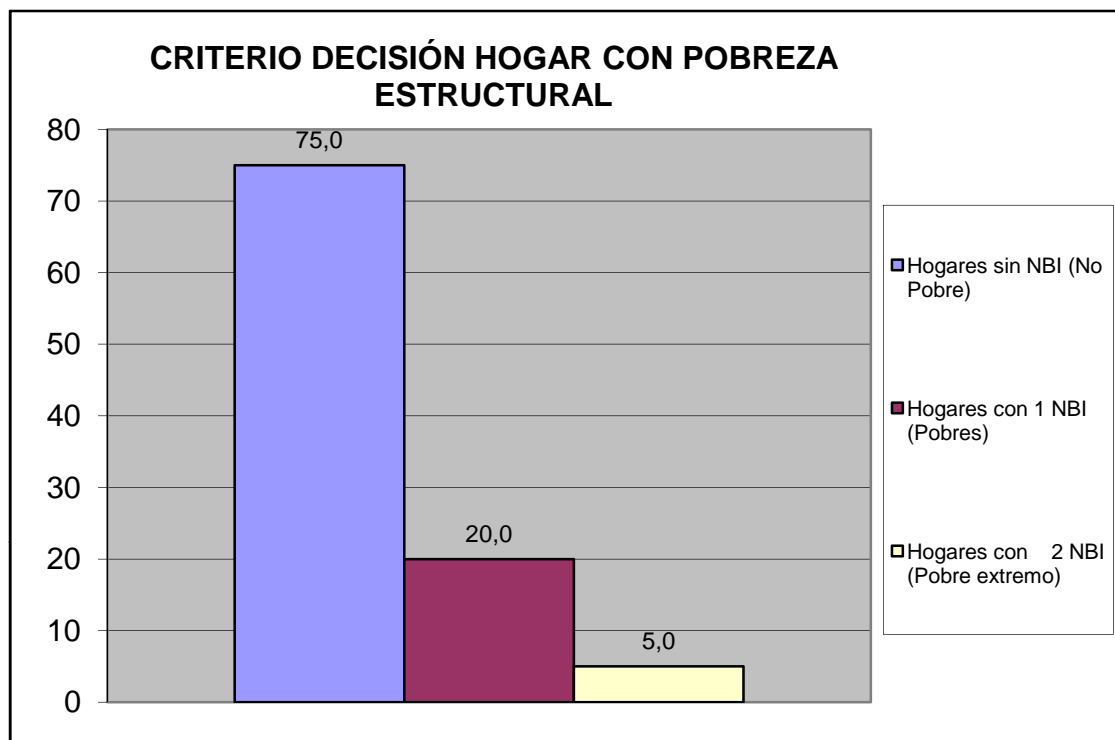

Centro B	Urb. Morro I (Casas)
----------	----------------------

## V.- MOVILIDAD Y MEDIOS DE TRANSPORTE PÚBLICO.

¿Cuál es el medio de transporte que más utilizan los miembros del hogar?	fa	%
Autobús Publico	24	41,4
Vehículo particular	33	56,9
Motocicleta	1	1,7
Bicicleta	0	0,0
Caminando	0	0,0
Ruta de Trabsporte de la Alcaldía de san Diego	0	0,0
Otro	0	0,0
<b>TOTAL</b>	<b>58</b>	<b>100</b>

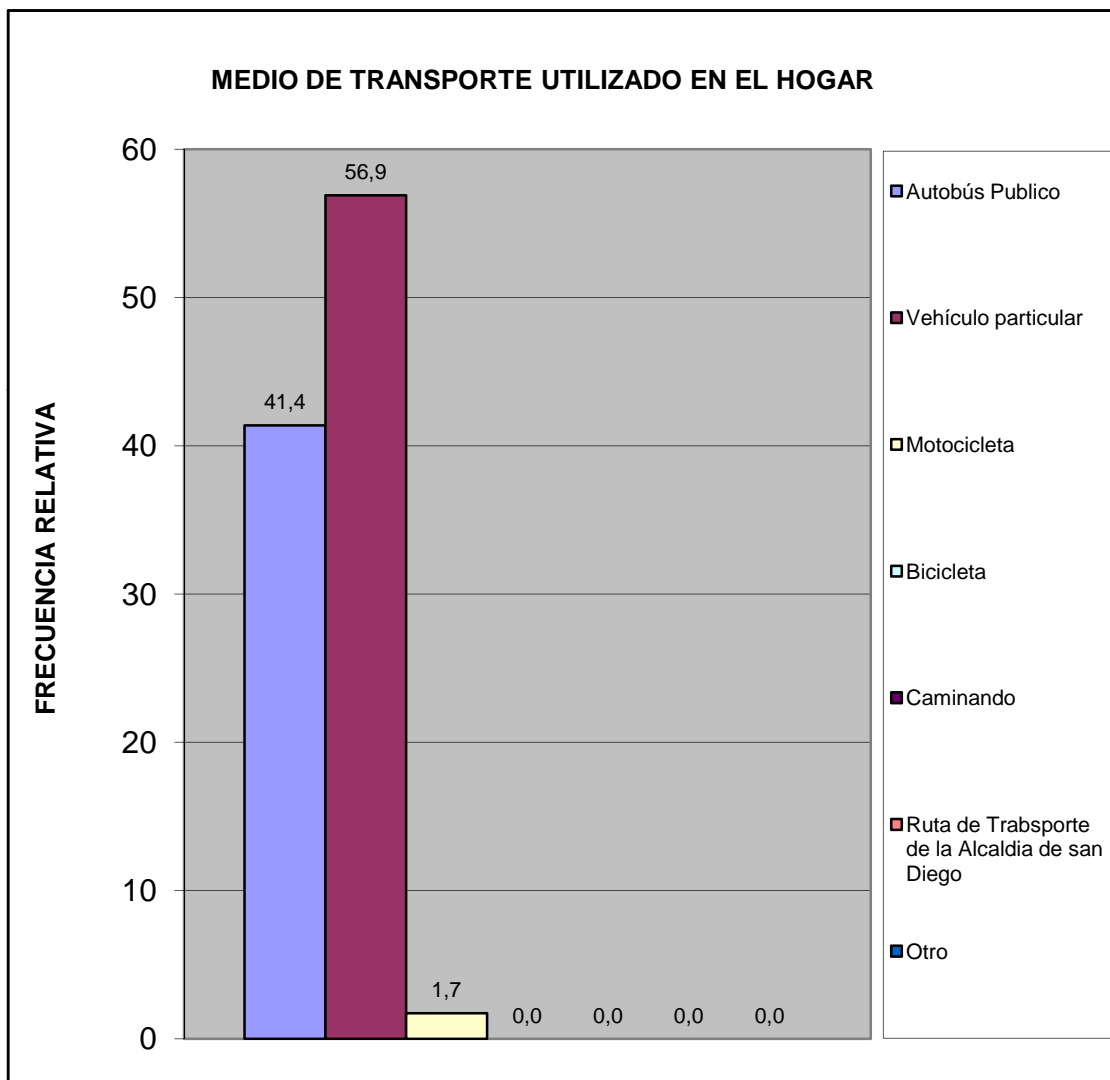

Centro B	Urb. Morro I (Casas)
----------	----------------------

¿Cuál es el problema más importante que afronta el transporte público?	fa	%
La inseguridad dentro de la unidad (atracos, robos, agresiones físicas)	10	20,4
La falta de limpieza	1	2,0
El tiempo que tardan en llegar al destino	5	10,2
El tiempo que se tarda esperándolos en la parada	7	14,3
El mal estado de la unidad	1	2,0
La ciudad ha crecido y se siguen manteniendo las mismas rutas	3	6,1
La falta de supervisión del servicio de transporte	3	6,1
Maltrato de los operadores a los usuarios del sistema	2	4,1
Otro	0	0,0
Ningún miembro del hogar usa transporte público	10	20,4
No Sabe	7	14,3
<b>TOTAL</b>	<b>49</b>	<b>100</b>

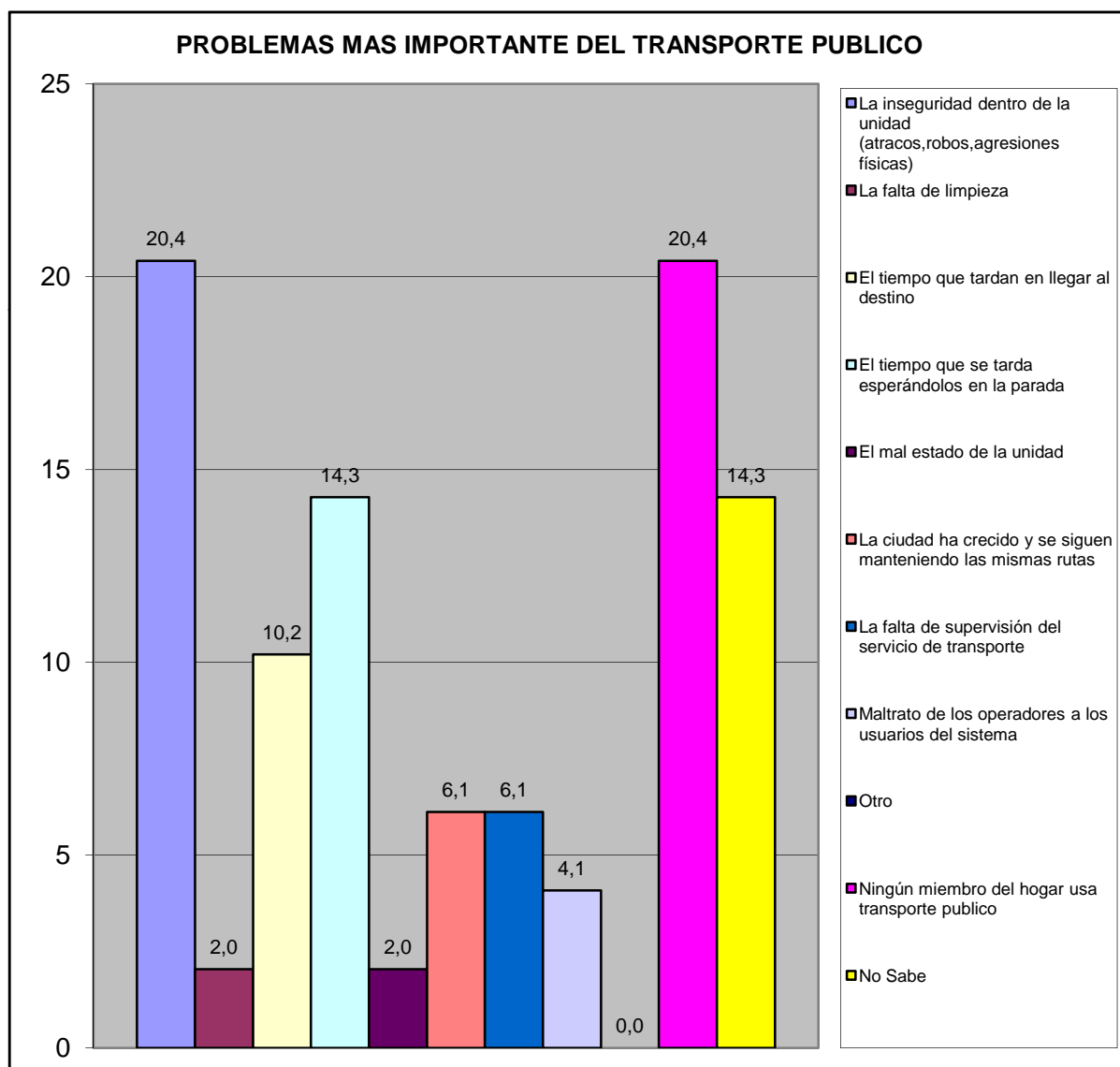

Centro B	Urb. Morro I (Casas)
----------	----------------------

## VI.- SEGURIDAD PÚBLICA.

¿Con que frecuencia la policía patrulla en la calle donde está ubicada su vivienda?	fa	%
Diario	8	20,0
Interdiario	3	7,5
Semanal	4	10,0
No patrullan	16	40,0
No sabe	7	17,5
No responde	2	5,0
<b>TOTAL</b>	<b>40</b>	<b>100</b>

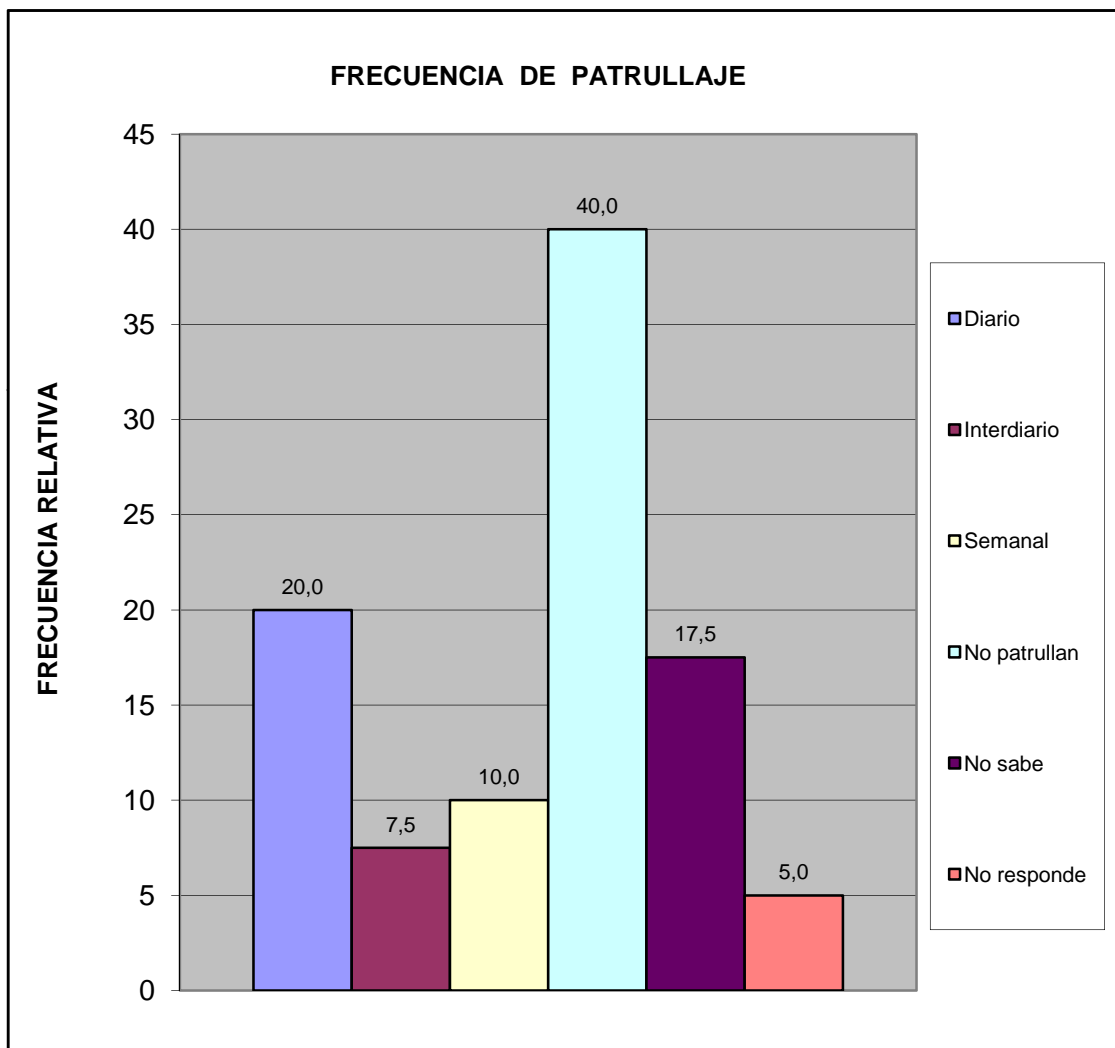

Centro B	Urb. Morro I (Casas)
----------	----------------------

¿En los ultimos seis meses se han cometido delitos en su comunidad?	fa	%
Si	17	42,5
No	16	40,0
No sabe	5	12,5
No Responde	2	5,0
<b>Total</b>	<b>40</b>	<b>100</b>

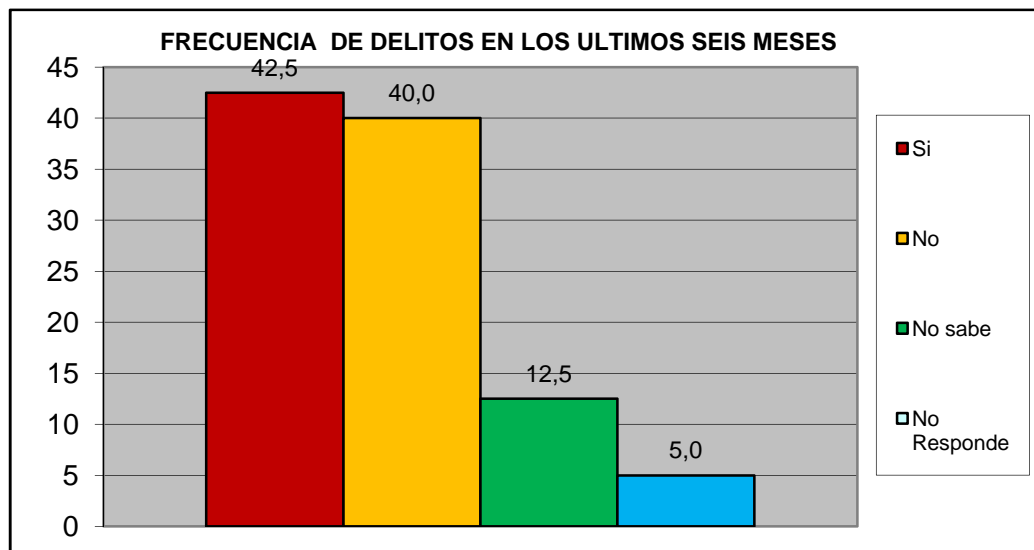

¿Ha presentado usted alguna denuncia ante los organismos competentes?	fa	%
Si	6	33,3
No	12	66,7
<b>TOTAL</b>	<b>18</b>	<b>100</b>

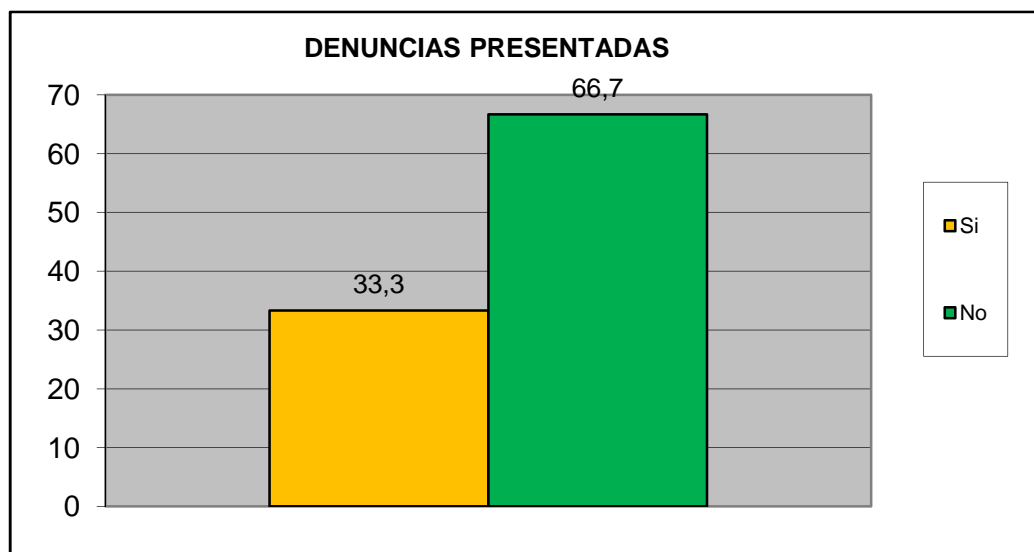

<b>Centro B</b>	<b>Urb. Morro I (Casas)</b>
-----------------	-----------------------------

¿Se siente seguro en su Comunidad?	fa	%
Si	30	75,0
No	9	22,5
No Sabe	1	2,5
No Responde	0	0,0
<b>TOTAL</b>	<b>40</b>	<b>100</b>

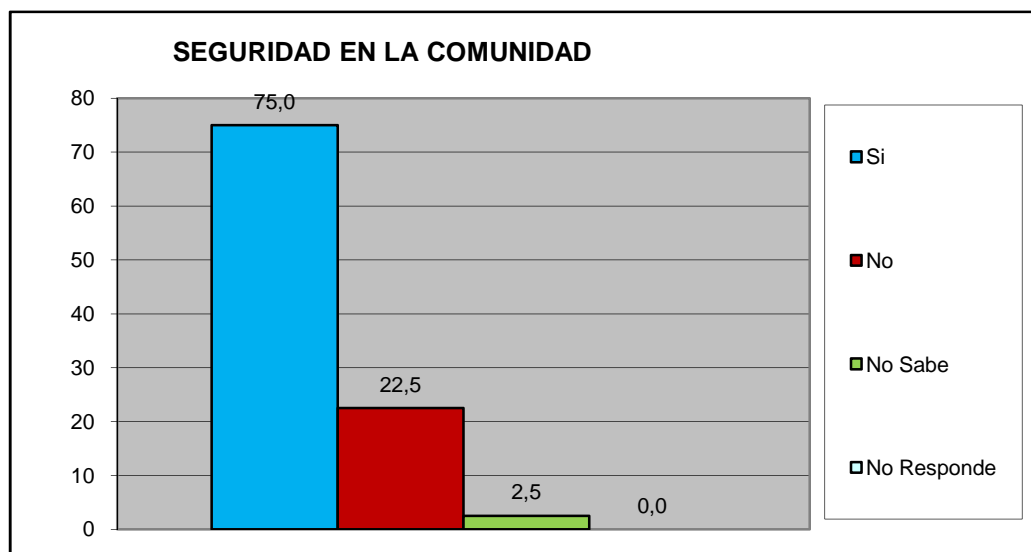

¿Su casa ha sido robada en los ultimos 6 meses?	fa	%
Si	0	0,0
No	36	90,0
No Sabe	2	5,0
No Responde	2	5,0
<b>TOTAL</b>	<b>40</b>	<b>100</b>

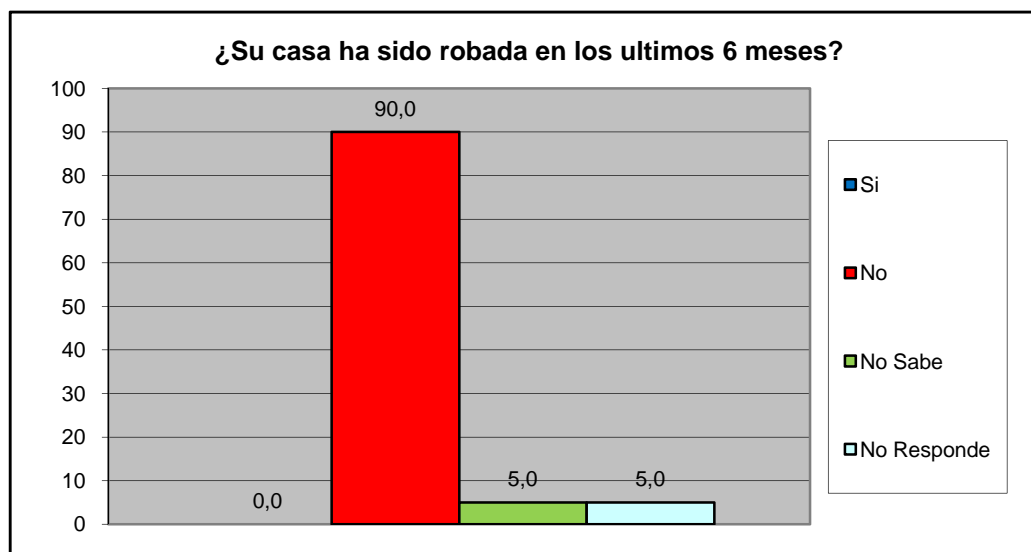

<b>Centro B</b>	<b>Urb. Morro I (Casas)</b>
-----------------	-----------------------------



¿Ha sido agredido físicamente en su Comunidad en los últimos seis meses?	fa	%
Si	0	0,0
No	35	87,5
No Sabe	3	7,5
No Responde	2	5,0
<b>TOTAL</b>	<b>40</b>	<b>100</b>

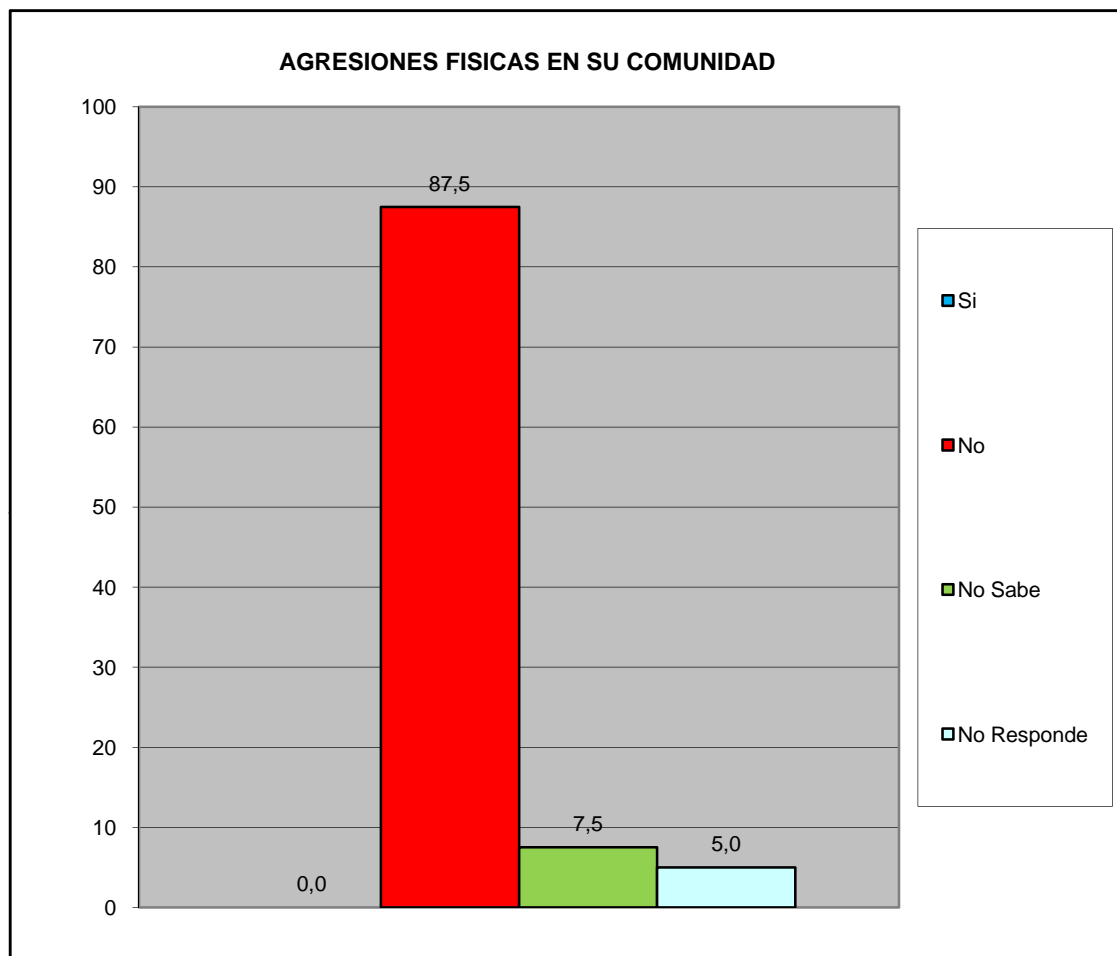

¿Ha solicitado y/o recibido servicio de bomberos y/o ambulancias por parte de la Fundación Cuerpo de Bomberos de San Diego?	fa	%
Si	6	15,0
No	32	80,0
No Sabe	1	2,5
No Responde	1	2,5
<b>TOTAL</b>	<b>40</b>	<b>100</b>

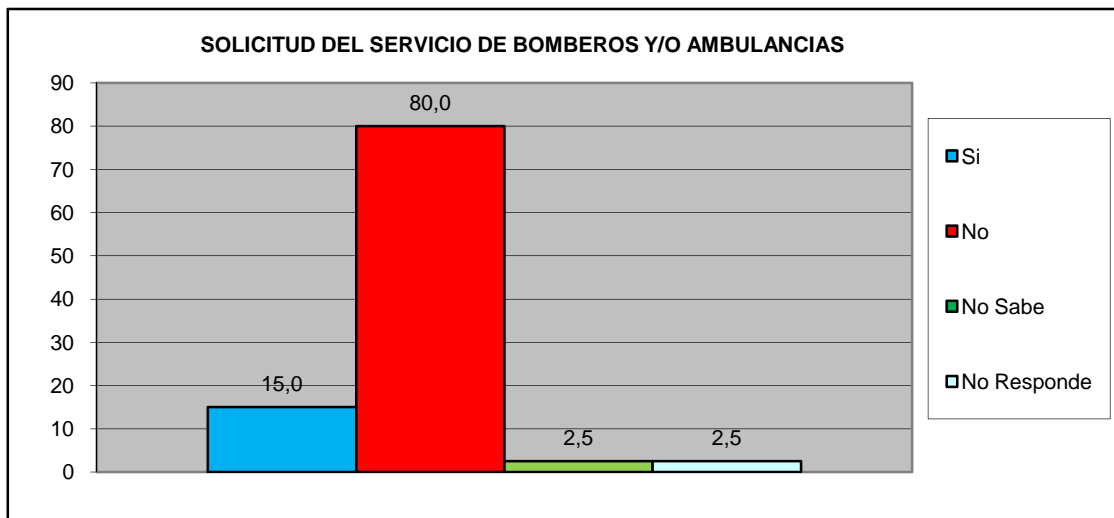

¿En Caso de ser positivo, quedo satisfecho con el servicio recibido por parte de la Fundación Cuerpo de Bomberos de San Diego?	fa	%
Si	3	75,0
No	0	0,0
No Sabe	0	0,0
No Responde	1	25,0
<b>TOTAL</b>	<b>4</b>	<b>100</b>

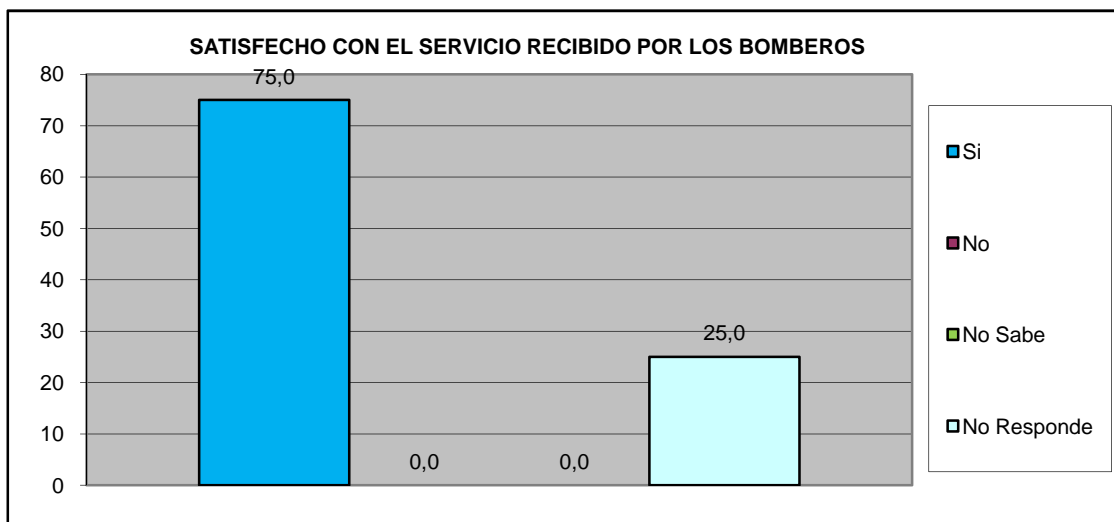

<b>Centro B</b>	<b>Urb. Morro I (Casas)</b>
-----------------	-----------------------------

## VII.- EDUCACIÓN.

¿Ha tenido dificultades para que algún miembro de su hogar pueda tener acceso al sistema educativo? (indique el más importante).	fa	%
No tiene documentos de identificación	0	0,0
Los centros educativos están lejos de la vivienda que ocupan	1	2,5
Por discriminaciones raciales, sexuales, religiosos.	0	0,0
Resulta costoso cubrir los gastos para los implementos educativos (útiles y uniformes)	0	0,0
La matrícula que cobran es cara	1	2,5
Problemas de aprendizaje (retardo mental, problemas motrices, etc.)	0	0,0
Insuficiencia de centros Educativos	5	12,5
No tienen problemas en tener acceso al sistema educativo	33	82,5
<b>TOTAL</b>	<b>40</b>	<b>100</b>

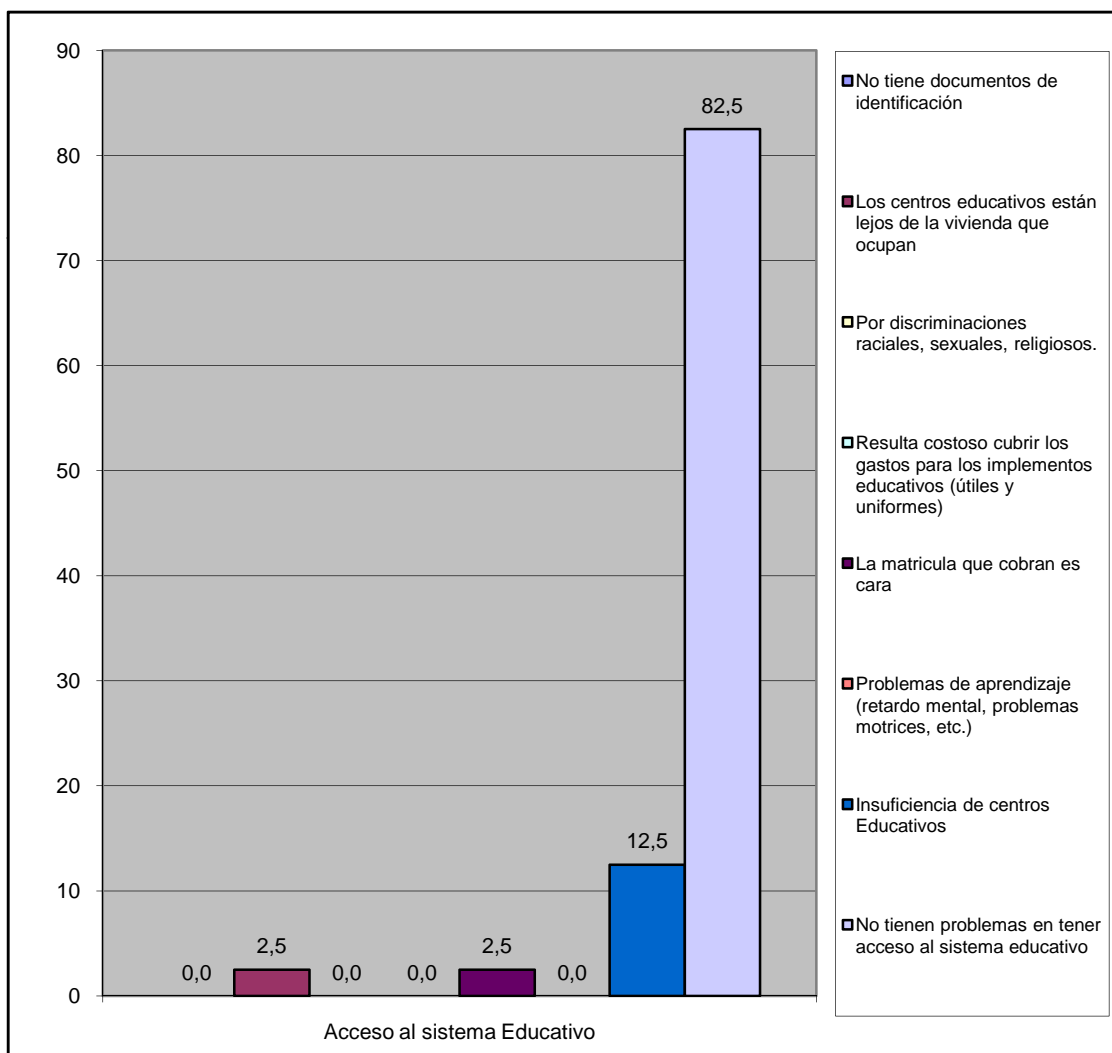

# VIII.- CAPACIDAD DE ACCESO DEL HOGAR A LOS SERVICIOS DE SALUD.

		fa	%
¿Alguna vez usted o algún miembro de su hogar ha dejado de comprar medicinas prescritas debido a su costo?	Si	19	47,5
	No	21	52,5
TOTAL		40	100

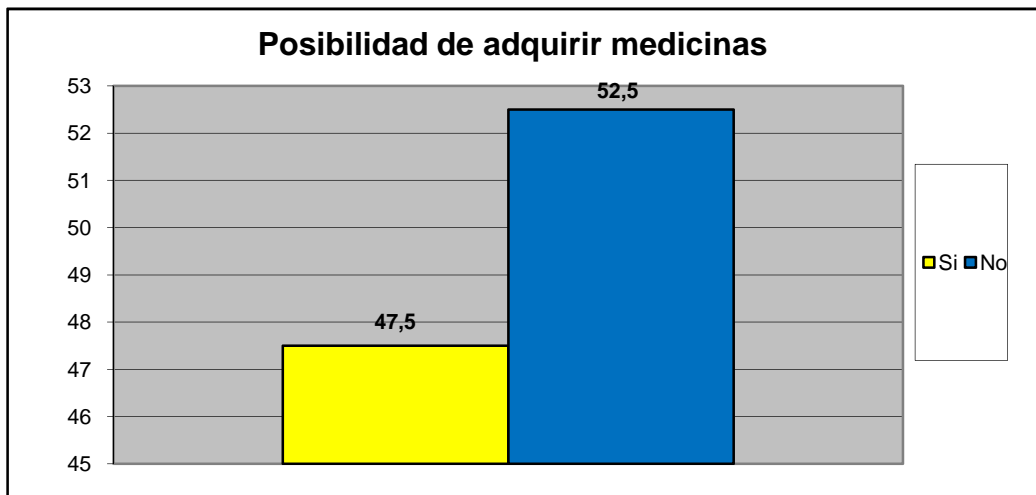

		fa	%
¿Presenta Ud o algun miembro de su familia dificultad para acceder a los servicios de salud?	Si	8	20,0
	No	32	80,0
TOTAL		40	100

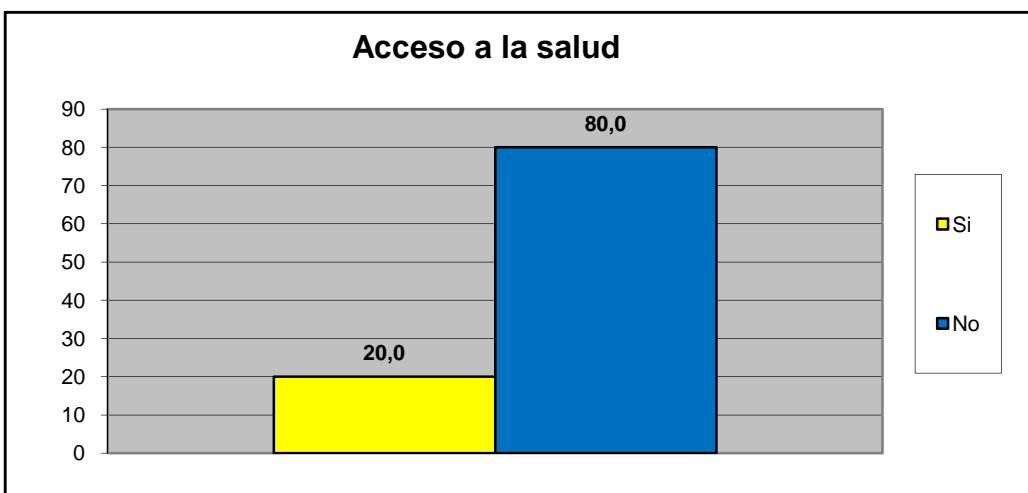

Centro B	Urb. Morro I (Casas)
----------	----------------------

Principal causa para no acceder al Servicio de Salud	fa	%
Nos queda lejos de nuestra casa	1	16,7
No nos atienden el mismo día	0	0,0
Son muy costosos los tratamientos médicos	2	33,3
son muy costosas las consultas medicas	3	50,0
el trato que recibimos no es el adecuado	0	0,0
Los horarios de atención al publico son reducidos	0	0,0
Otra	0	0,0
No sabe	0	0,0
No Responde	0	0,0
<b>TOTAL.</b>	<b>6</b>	<b>100</b>

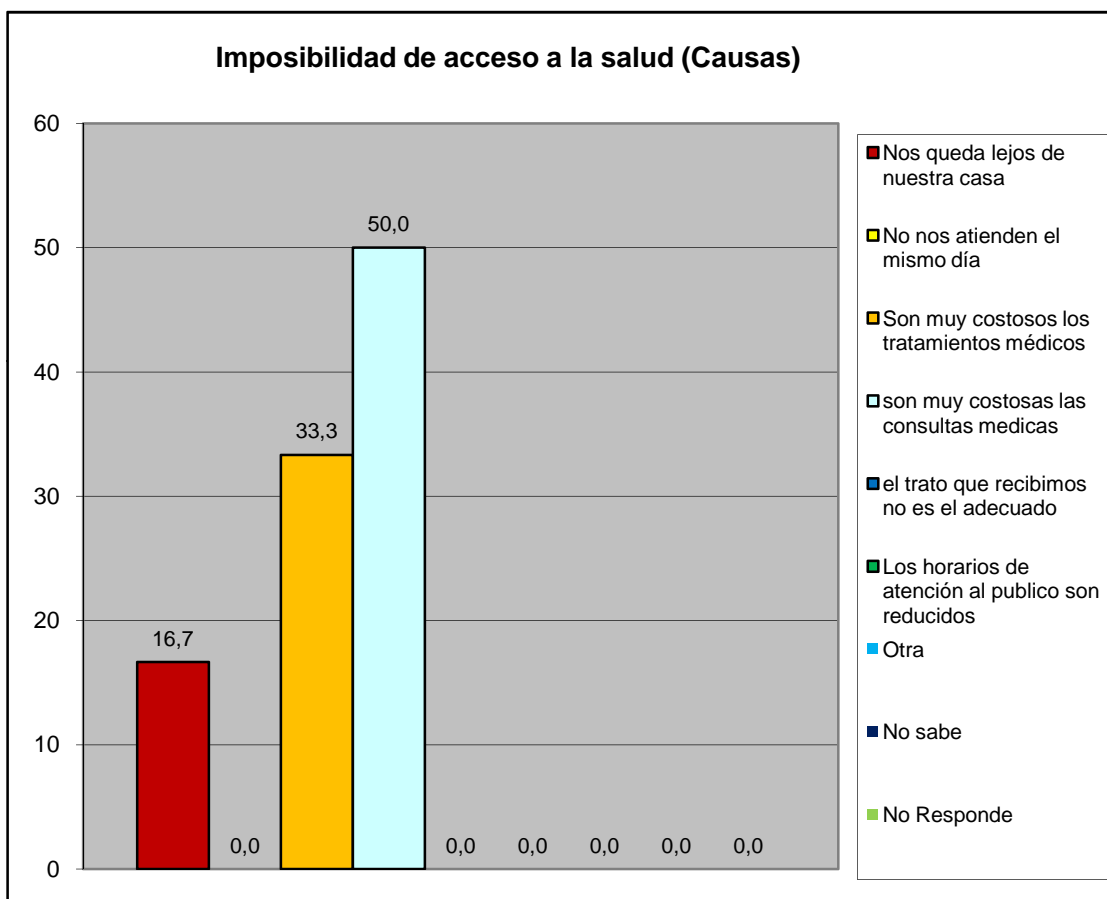

Centro B	Urb. Morro I (Casas)
----------	----------------------

Cuando usted o algún miembro de su grupo familiar presentan algún quebranto de salud, ¿Qué hace generalmente?	fa	%
No hace nada	1	2,0
Se automedican	7	13,7
Llaman a un medico/enfermero	1	2,0
Llaman a un familiar	4	7,8
Acuden al hospital Dr. Jose Gregorio Hernandez "hospitalito".	25	49,0
Lo llevan a algún centro de salud privada	13	25,5
Va a un modulo barrio adentro	0	0,0
Llama a un servicio de asistencia medica privada a domicilio (EMI, Prosalud u otro).	0	0,0
No sabe	0	0,0
No responde	0	0,0
<b>TOTAL.</b>	<b>51</b>	<b>100</b>

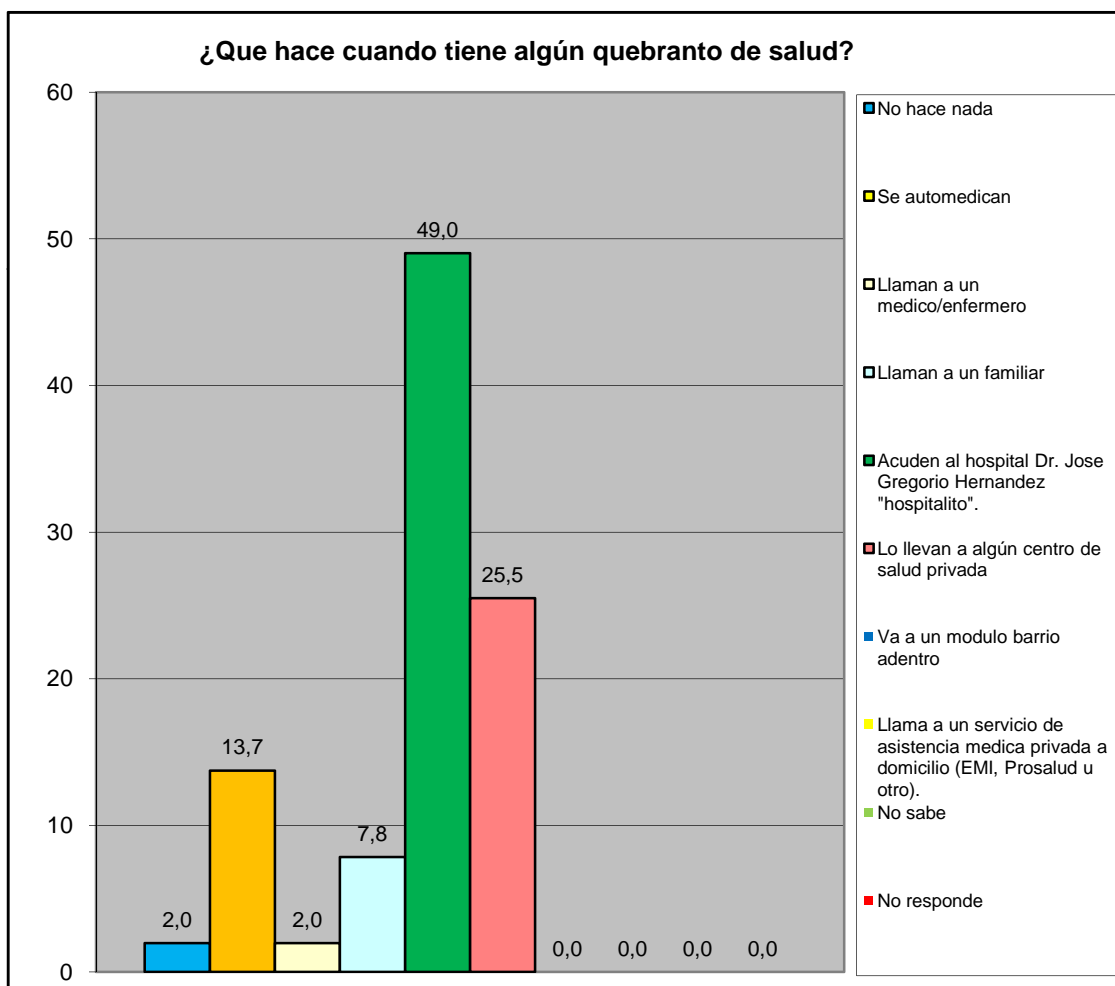

Centro B	Urb. Morro I (Casas)
----------	----------------------

¿En los últimos 3 meses acudió usted al centro de salud más cercano?	fa	%
Para una emergencia	10	25,0
Para una consulta	6	15,0
Ambos	7	17,5
Nunca	14	35,0
No responde	3	7,5
<b>Total</b>	<b>40</b>	<b>100</b>

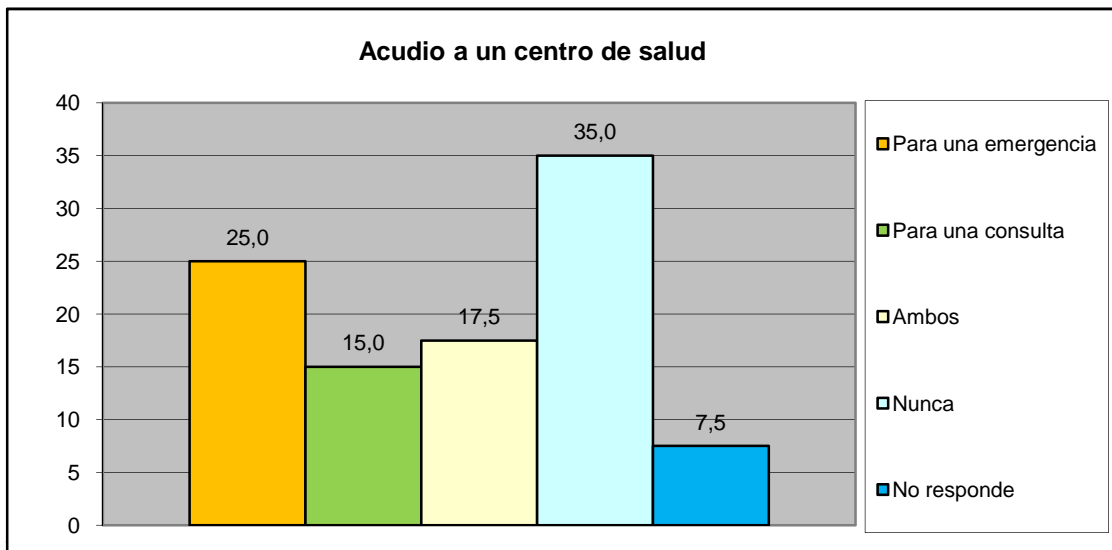

¿Cómo fue la atención que recibió?	fa	%
Lo atendieron y había los suministros médicos	18	78,3
Lo atendieron y no había los suministros médicos	5	21,7
Lo atendieron con demora	0	0,0
No fue atendido	0	0,0
No responde	0	0,0
<b>Total</b>	<b>23</b>	<b>100</b>

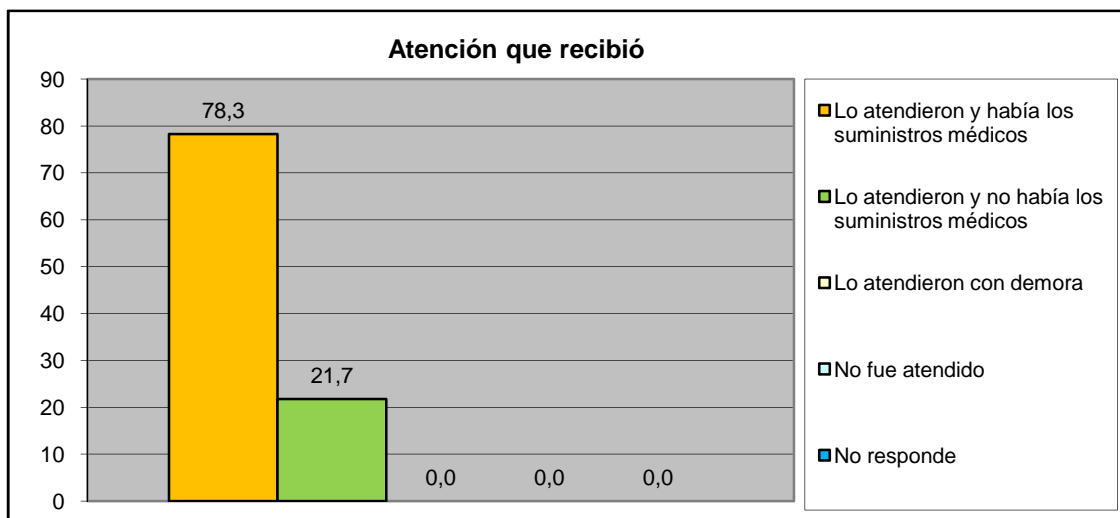

<b>Centro B</b>	<b>Urb. Morro I (Casas)</b>
-----------------	-----------------------------

## IX.- EVALUACIÓN DE LA GESTIÓN MUNICIPAL

¿Asistió Usted a los carnavales turísticos de San Diego?	fa	%
Si	28	70,0
No	12	30,0
<b>TOTAL</b>	<b>40</b>	<b>100</b>

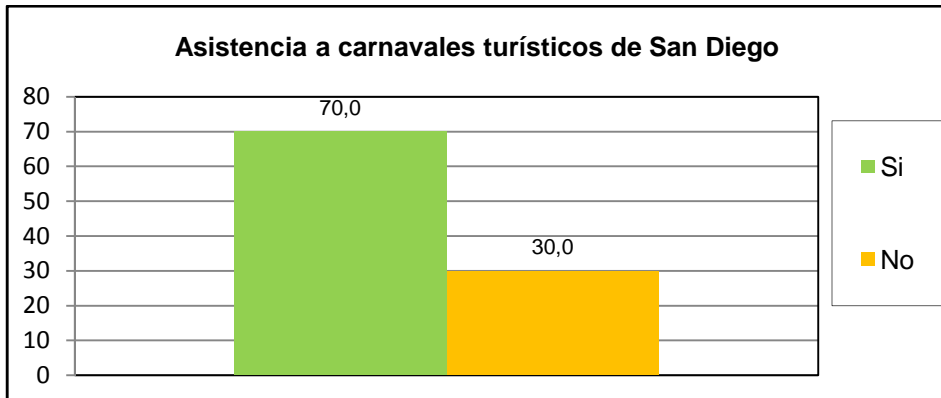

¿Cuál es la percepción que Usted tiene de los Carnavales turísticos de san diego?	fa	%
Excelente	21	52,5
Buena	14	35,0
Regular	2	5,0
Mala	0	0,0
Pésima	0	0,0
No opina	3	7,5
<b>TOTAL</b>	<b>40</b>	<b>100</b>

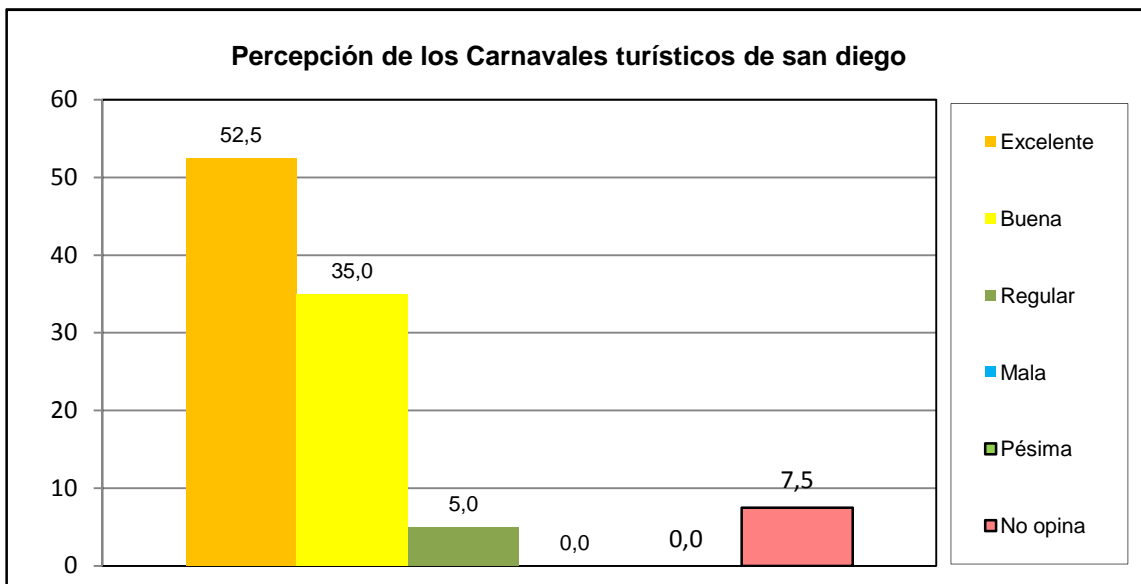

<b>Centro B</b>	<b>Urb. Morro I (Casas)</b>
-----------------	-----------------------------



¿Asistió Usted a la Feria Navideña (BAZAR) de San Diego?	fa	%
Si	34	85,0
No	6	15,0
<b>TOTAL</b>	<b>40</b>	<b>100</b>

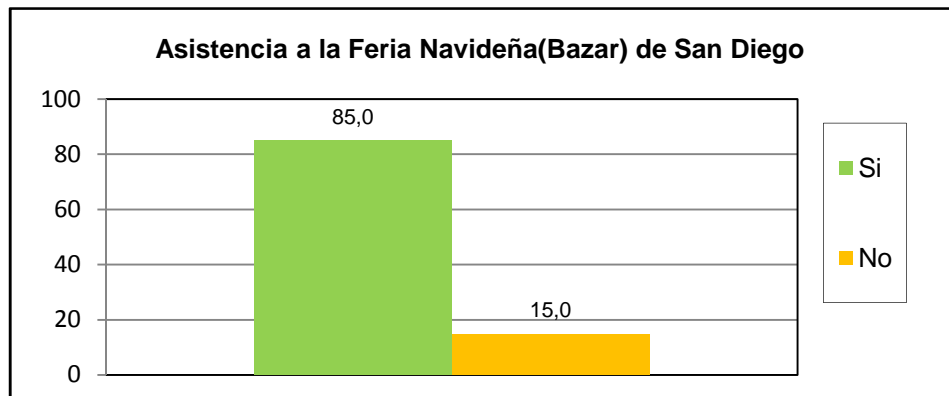

¿Cuál es la percepción que Usted tiene de la Feria Navideña (BAZAR) de San Diego?	fa	%
Excelente	23	57,5
Buena	13	32,5
Regular	1	2,5
Mala	0	0,0
Pésima	0	0,0
No opina	3	7,5
<b>TOTAL</b>	<b>40</b>	<b>100</b>

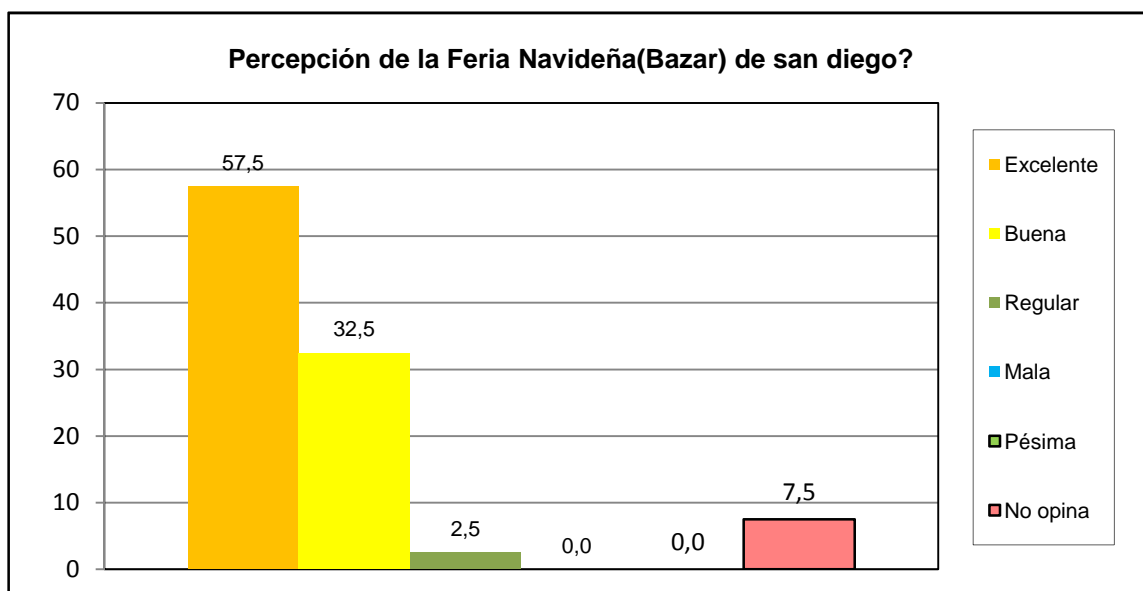

<b>Centro B</b>	<b>Urb. Morro I (Casas)</b>
-----------------	-----------------------------

¿Posee su inmueble el carnet de servicios municipales?	fa	%
Si	16	40,0
No	20	50,0
No sabe	4	10,0
No Responde	0	0,0
<b>TOTAL</b>	<b>40</b>	<b>100</b>

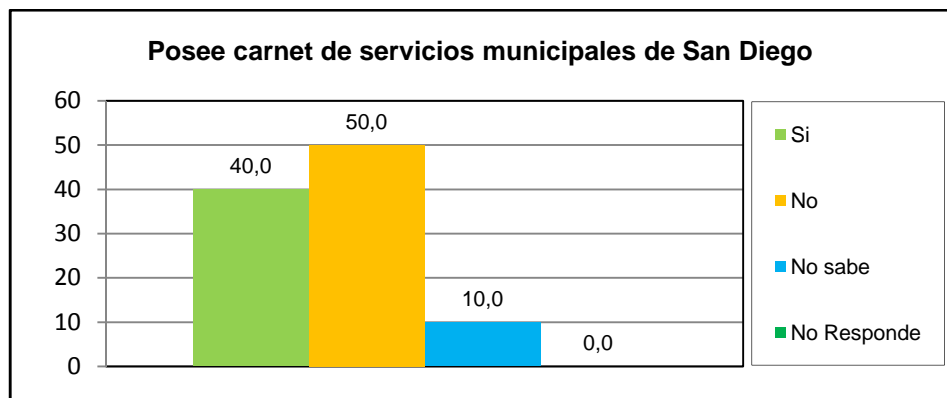

¿Cuál es la percepción de la planta embotelladora de Agua Potable y de los puntos de distribución de San Diego?	fa	%
Excelente	18	45,0
Buena	13	32,5
Regular	2	5,0
Mala	0	0,0
Pésima	0	0,0
No opina	7	17,5
<b>TOTAL</b>	<b>40</b>	<b>100</b>

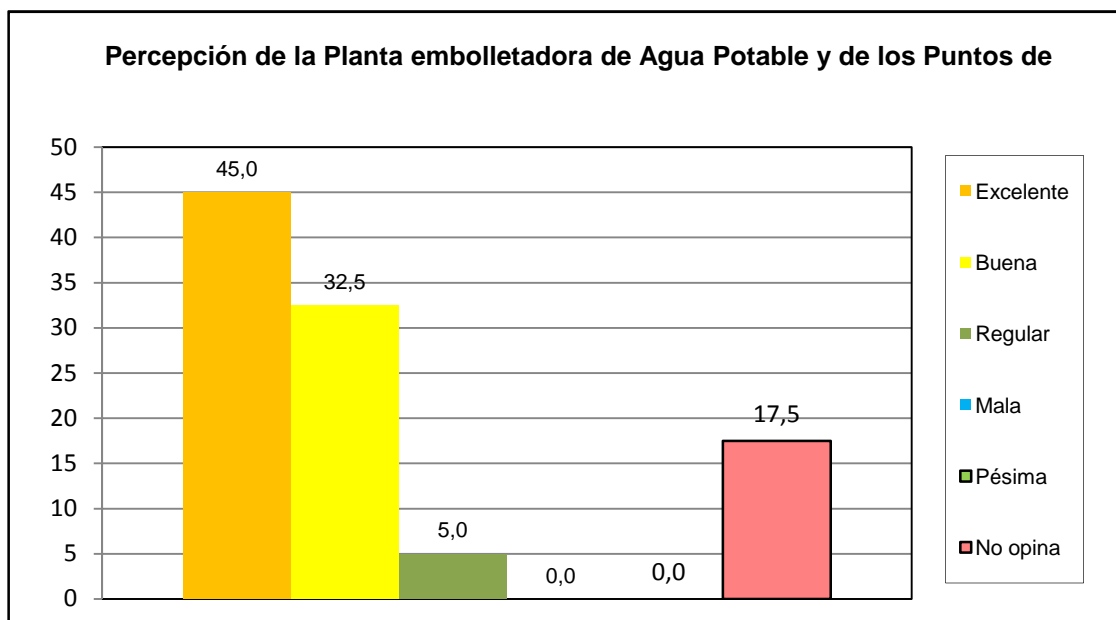

<b>Centro B</b>	<b>Urb. Morro I (Casas)</b>
-----------------	-----------------------------

¿Como evalua usted la gestion municipal?	fa	%
Excelente	18	45,0
Buena	21	52,5
Regular	1	2,5
Mala	0	0,0
Pésima	0	0,0
No opina	0	0,0
<b>TOTAL</b>	<b>40</b>	<b>100</b>

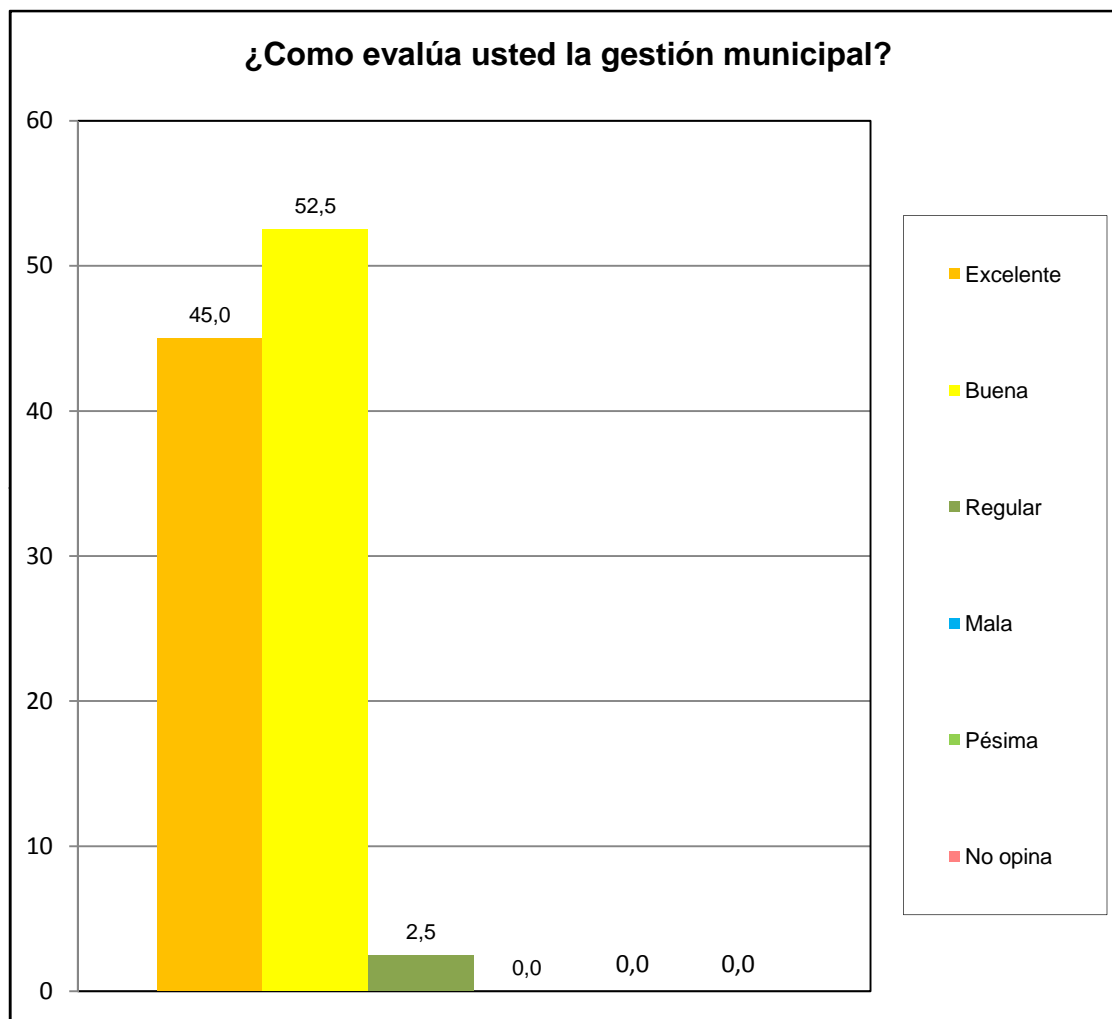

Centro B	Urb. Morro I (Casas)
----------	----------------------