



República Bolivariana de Venezuela
Estado Carabobo
Sala Técnica del Consejo Local de Planificación Pública
del Municipio San Diego

Indice de Bienestar Humano Municipal de San Diego 2014.

DECODIFICACIÓN DE RESULTADOS DEL INSTRUMENTO

I.- DATOS DE LOCALIZACIÓN DE LA VIVIENDA.

Sector	Nombre de Residencia o urbanismo
Centro B	Urb. Valle Verde

II.- SITUACIÓN SOCIOECONÓMICA.

Características de la Vivienda	fa	%
Mansión.	0	0,0
Quinta o Casa quinta.	5	13,9
Townhouse.	0	0,0
Casa.	31	86,1
Apartamento.	0	0,0
Penthouse.	0	0,0
Apartamento en casa (anexo).	0	0,0
Casa de Vecindad o Pensión.	0	0,0
Rancho.	0	0,0
Otra Clase de Vivienda.	0	0,0
TOTAL	36	100

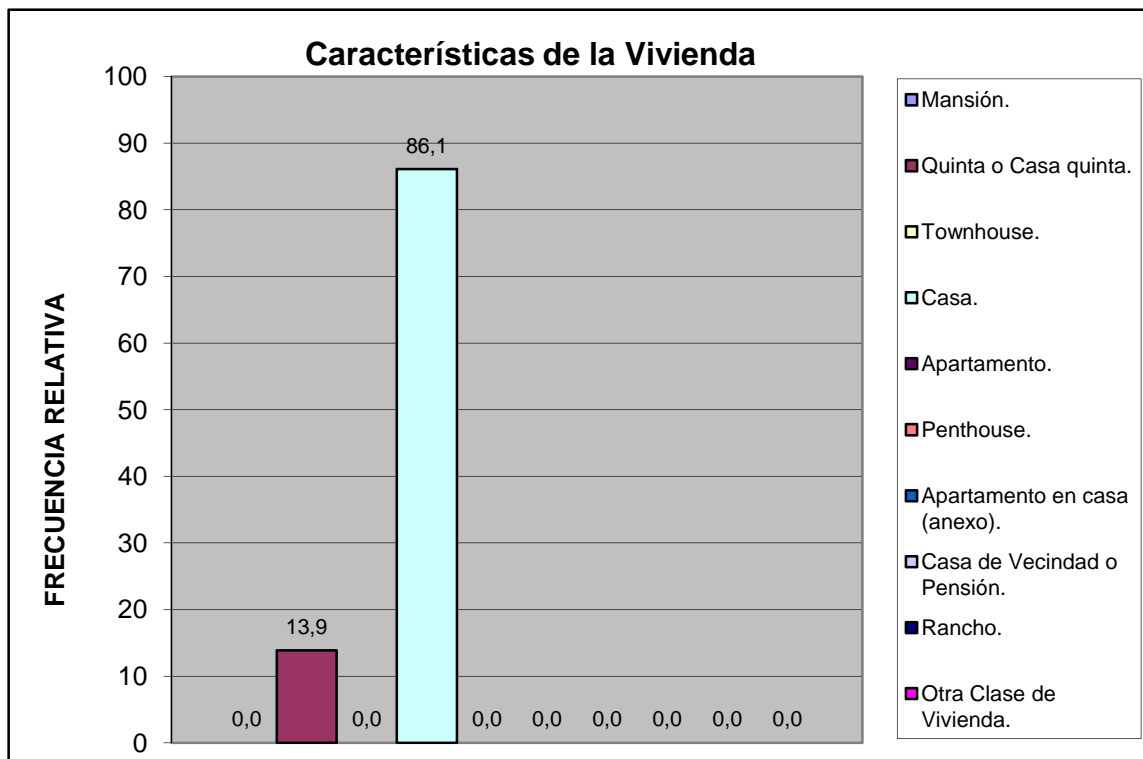

Centro B	Urb. Valle Verde
----------	------------------

Material de Construcción Predominante en Paredes	fa	%
Bloque o ladrillo frisado	30	83,3
Bloque o ladrillo sin frisar	0	0,0
Concreto	6	16,7
Madera aserrada/formica/fibra de vidrio o similares	0	0,0
Adobe/tapia/baharaque	0	0,0
Caña/palma/tabla/carton piedra/similares	0	0,0
TOTAL	36	100

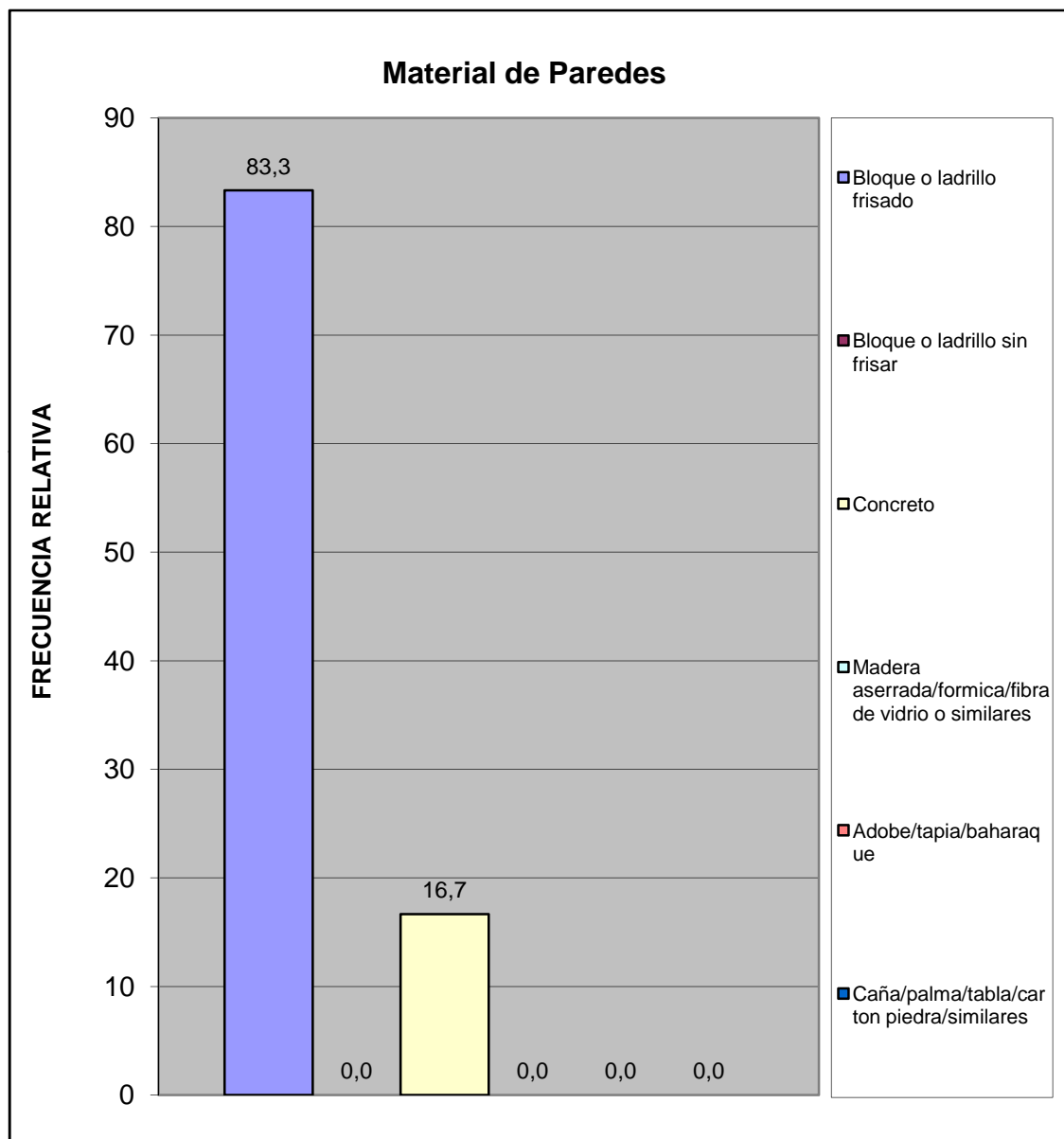

Centro B	Urb. Valle Verde
----------	------------------

Material de Construcción Predominante en Pisos	fa	%
Mosaico/granito/vinil/cerámica/ladrillo	29	80,6
Terracota/parquet/alfombra y similares	4	11,1
Cemento Pulido	3	8,3
Cemento rustico	0	0,0
Tierra	0	0,0
Tablas/tablonés y similares	0	0,0
TOTAL	36	100

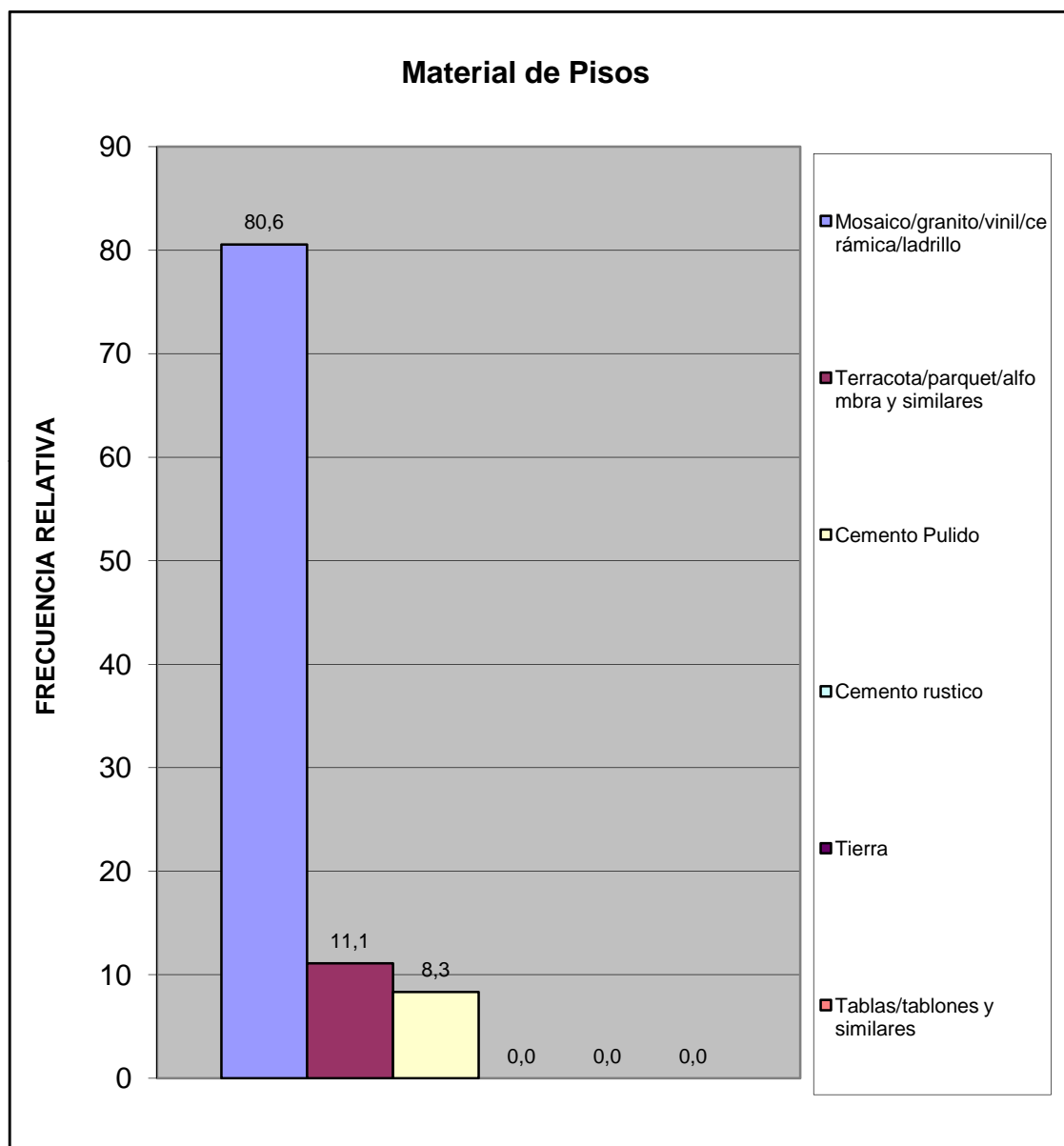

Centro B	Urb. Valle Verde
----------	------------------

Material de Construcción Predominante en Techos	fa	%
Concreto Armado	27	75,0
Ladrillo-concreto	9	25,0
Fibra sintetica	0	0,0
Asbesto y similares	0	0,0
Laminas metalicas (Zinc y similares)	0	0,0
Tablas/tablonos y similares	0	0,0
Caña/palma y similar	0	0,0
TOTAL	36	100

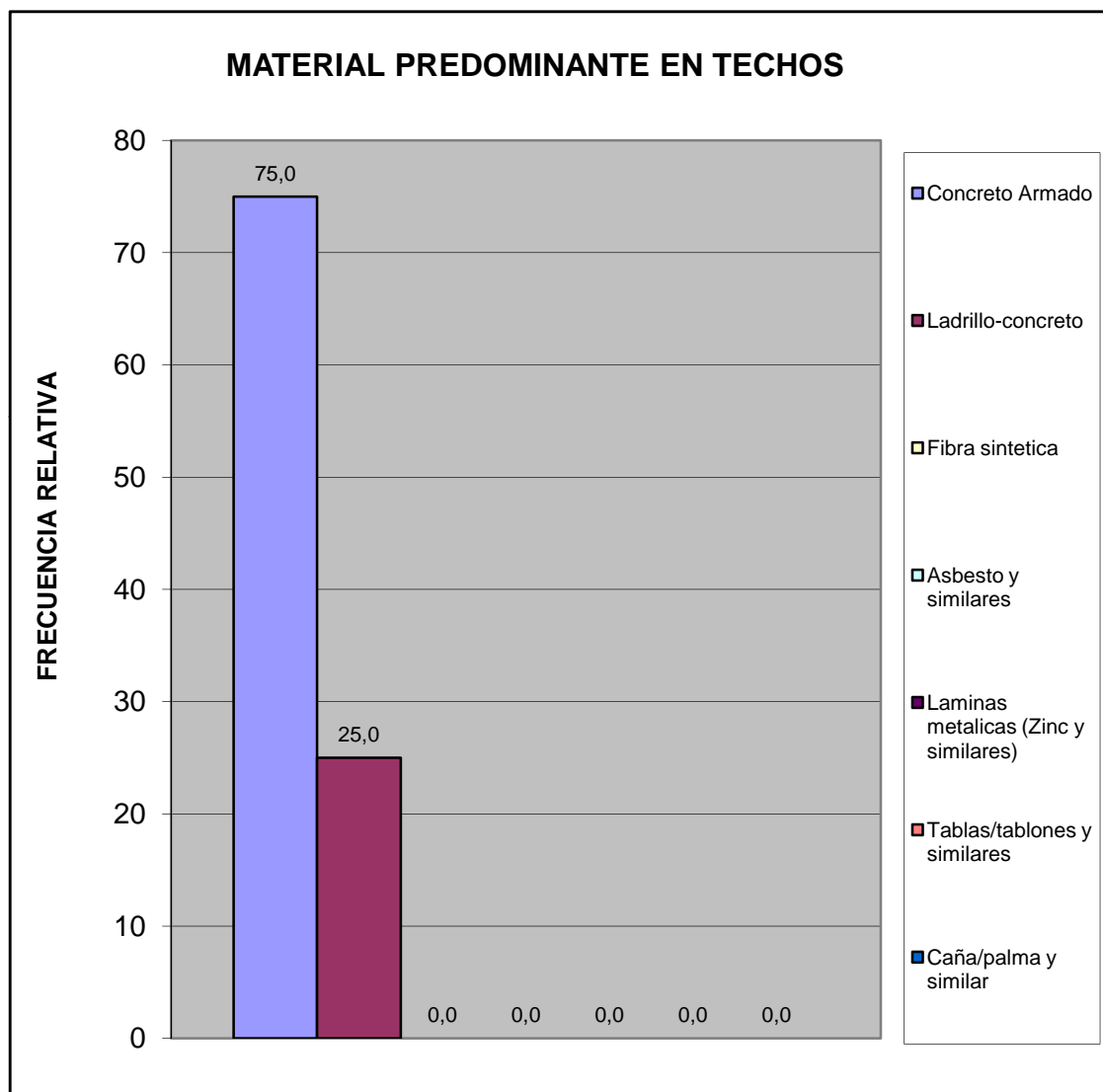

Hacinamiento Detectado	fa	%
Hogar Hacinado	1	2,8
Hogar No Hacinado	35	97,2
Total	36	100

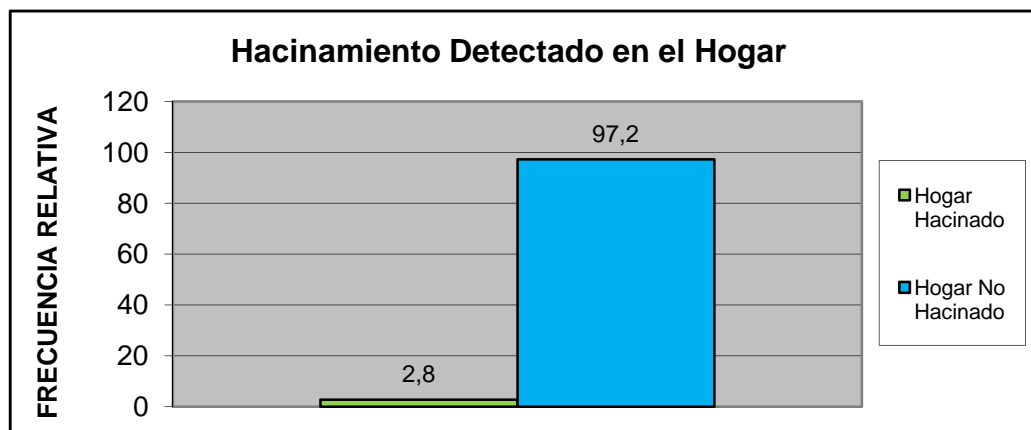

Ingreso Familiar	fa	%
Menos de Bs. 4025	1	2,9
Entre Bs. 4025 - 8050	13	38,2
Entre Bs. 8050 - 12.075	10	29,4
Entre Bs. 12.075 - 16.000	8	23,5
Entre Bs. 16.000 - 20.000	0	0,0
Mas de Bs. 20.000	2	5,9
TOTAL	34	100

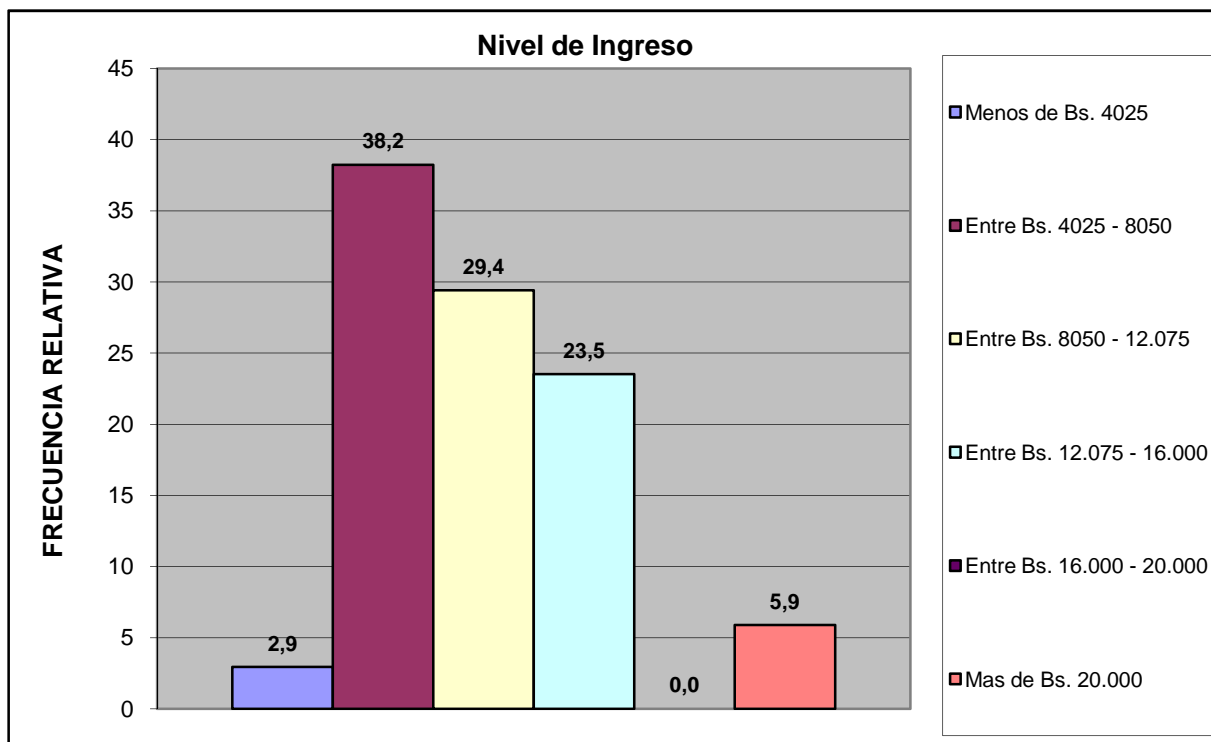

Centro B	Urb. Valle Verde
-----------------	-------------------------

Criterio Linea de la Pobreza	fa	%
Hogar Pobre Extremo. Si ICANP < 1	1	2,9
Hogar Pobre Relativo. Si 1 ICAPC < 2	13	38,2
Hogar No Pobre. Si ICAPC > 2	20	58,8
Total	34	100

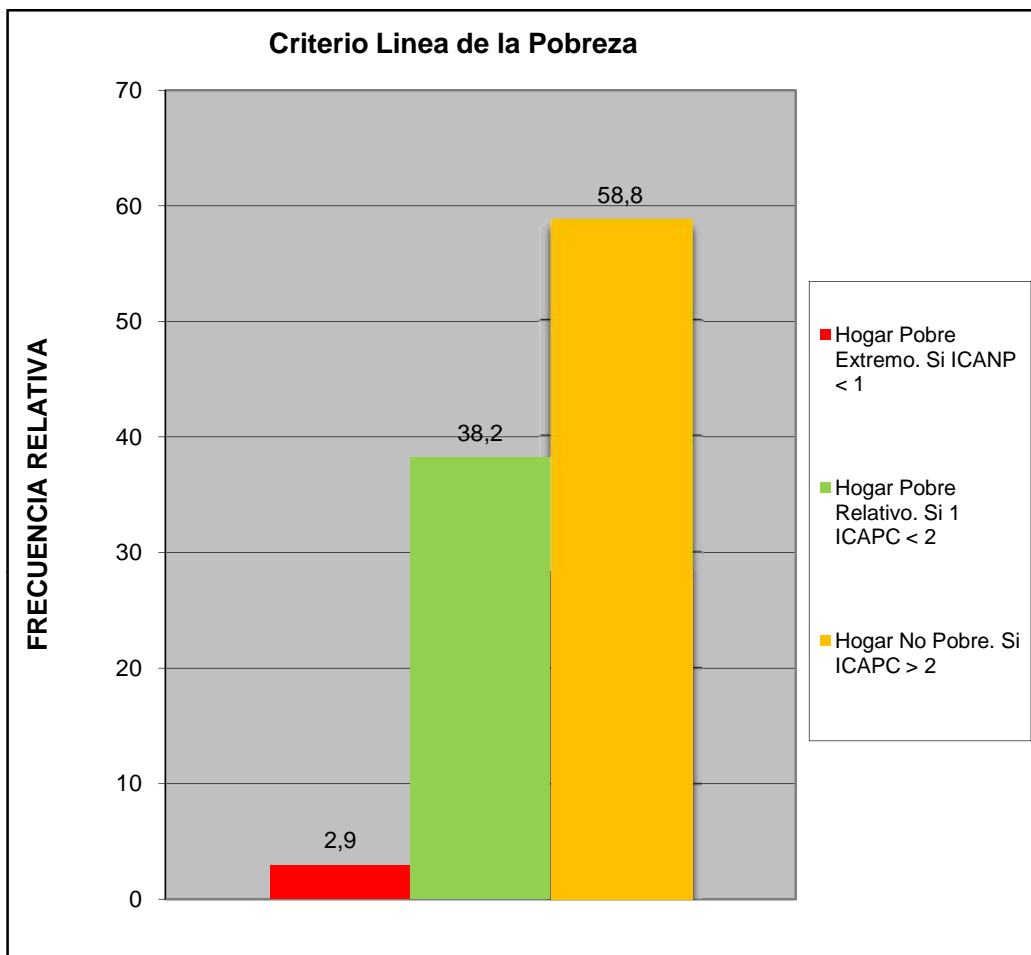

Centro B	Urb. Valle Verde
----------	------------------

Cual es el nivel academico de los miembros de la familia que trabajan en el hogar:	fa	%
Primaria	0	0,0
Secundaria Inconclusa	1	2,8
Bachiller	3	8,3
Técnico Medio	2	5,6
Técnico Superior Universitario	9	25,0
Universitario	18	50,0
Universitario con postgrado	3	8,3
Otro	0	0,0
TOTAL	36	100

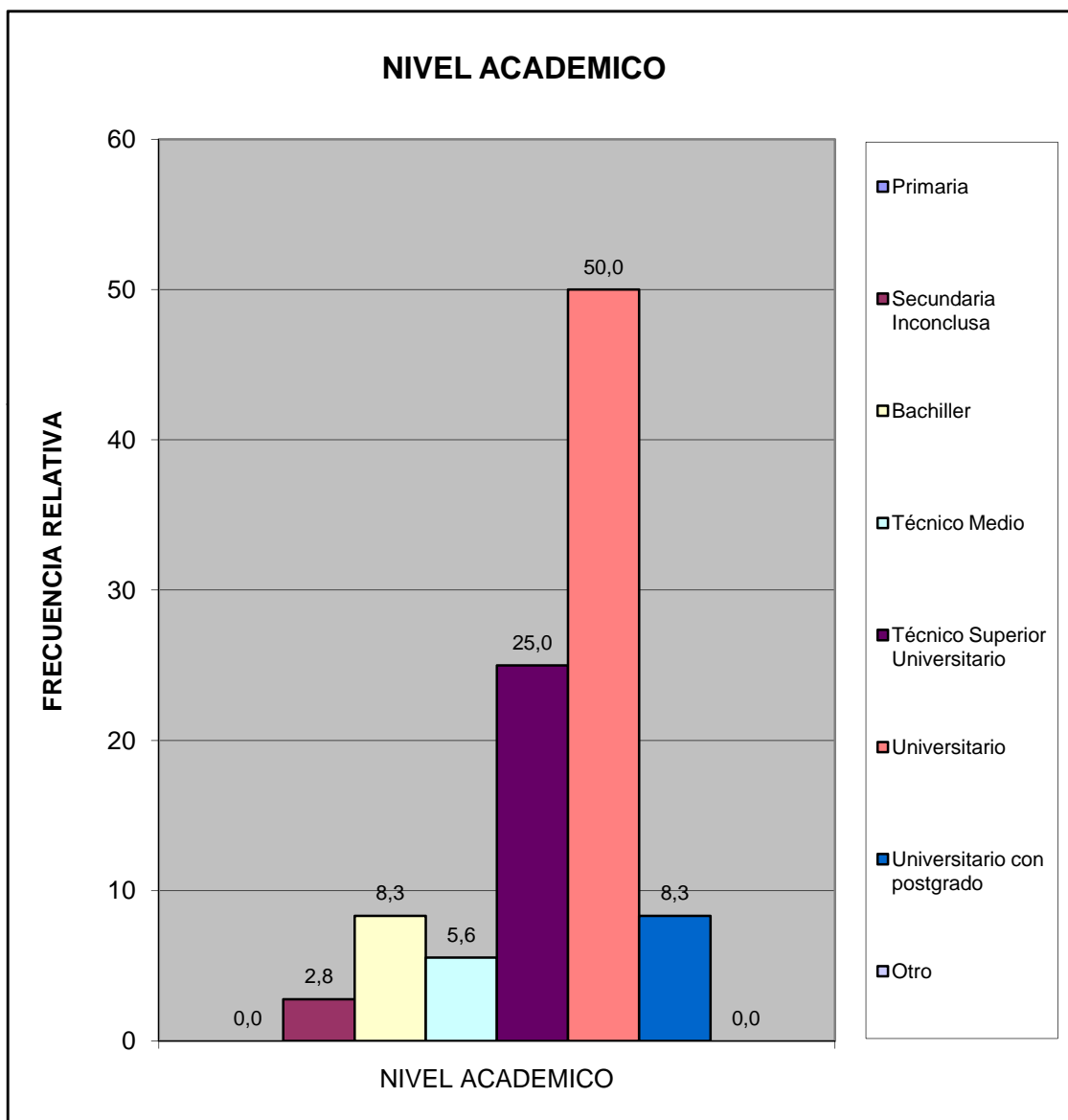

Centro B	Urb. Valle Verde
----------	------------------

¿Cuales cree que son los principales problemas de su comunidad, por orden de prioridad del 1 mayor importancia al 8 menor importancia relativa?	fa	%
Deporte	119	10,0
Educación	162	13,6
Seguridad	235	19,8
Salud	170	14,3
Cultura y Recreación	92	7,7
Infraestructura	119	10,0
Servicios Públicos	192	16,2
Ambiente	99	8,3
TOTAL	1188	100

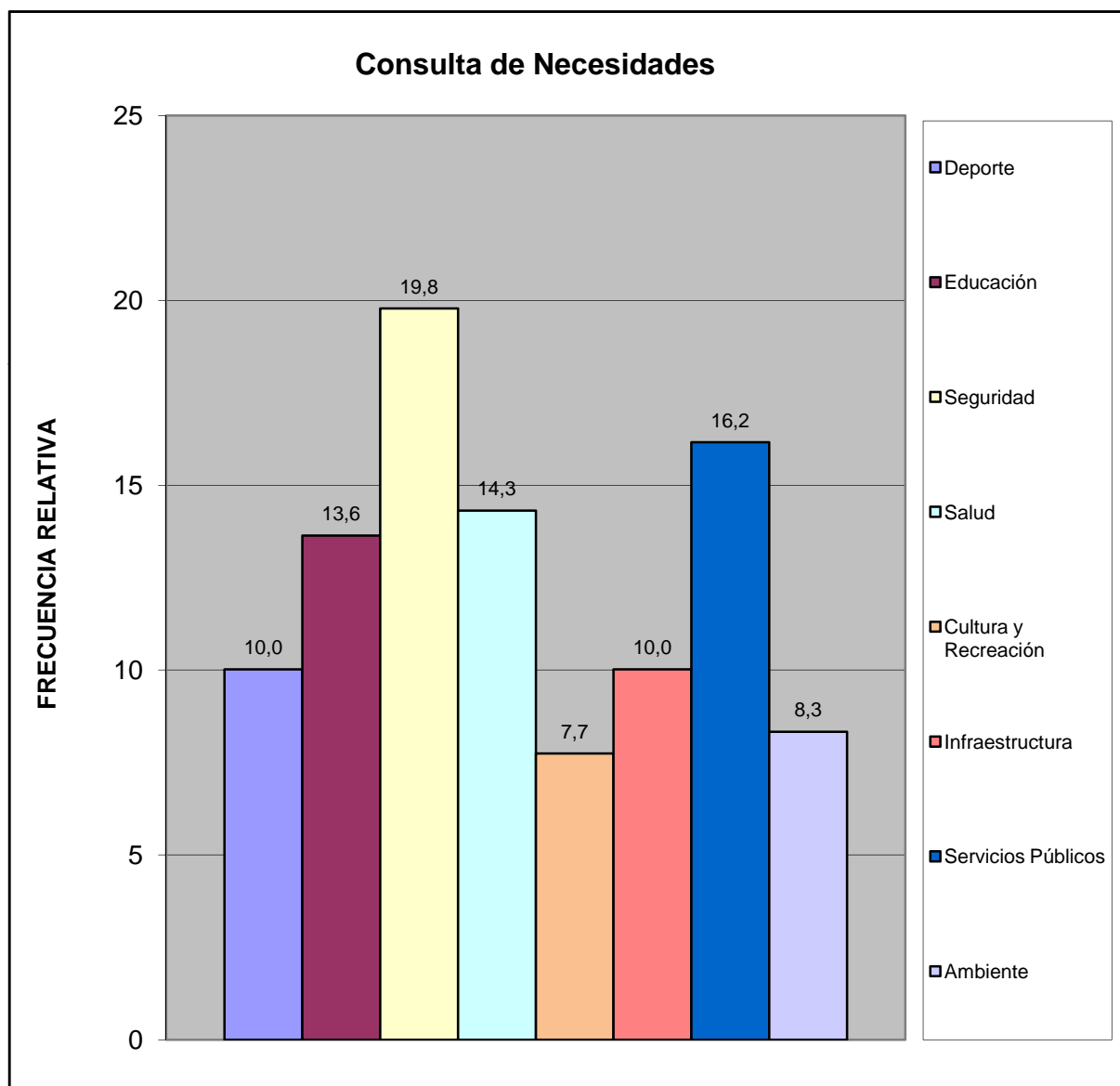

Centro B	Urb. Valle Verde
----------	------------------

¿Considera usted que la devaluación afecta la calidad de vida de su familia?	fa	%
Si	32	88,9
No	0	0,0
No Sabe	2	5,6
No Responde	2	5,6
TOTAL	36	100

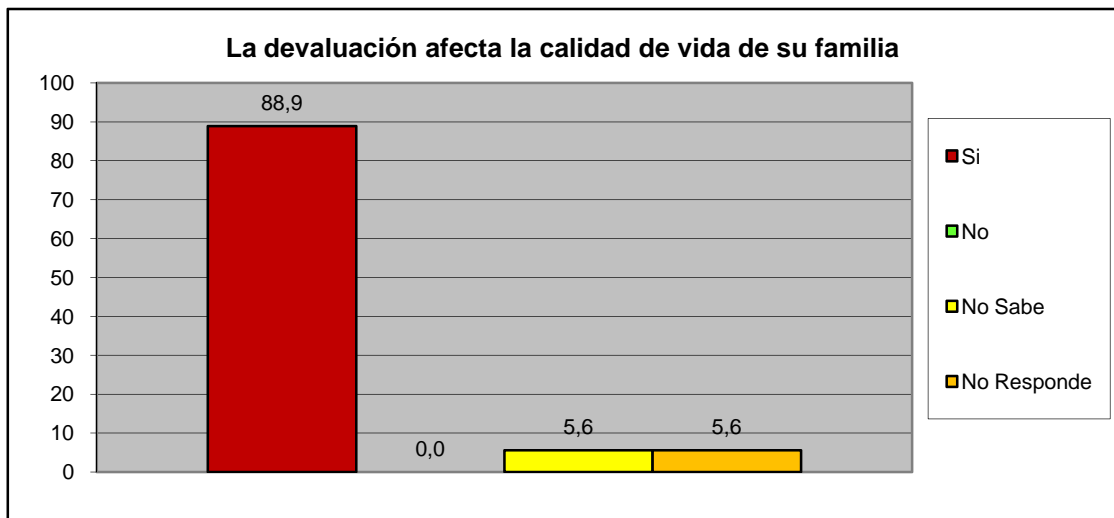

¿Considera usted que la escasez incrementa el costo de la canasta alimentaria?	fa	%
Si	32	88,9
No	0	0,0
No Sabe	2	5,6
No Responde	2	5,6
TOTAL	36	100

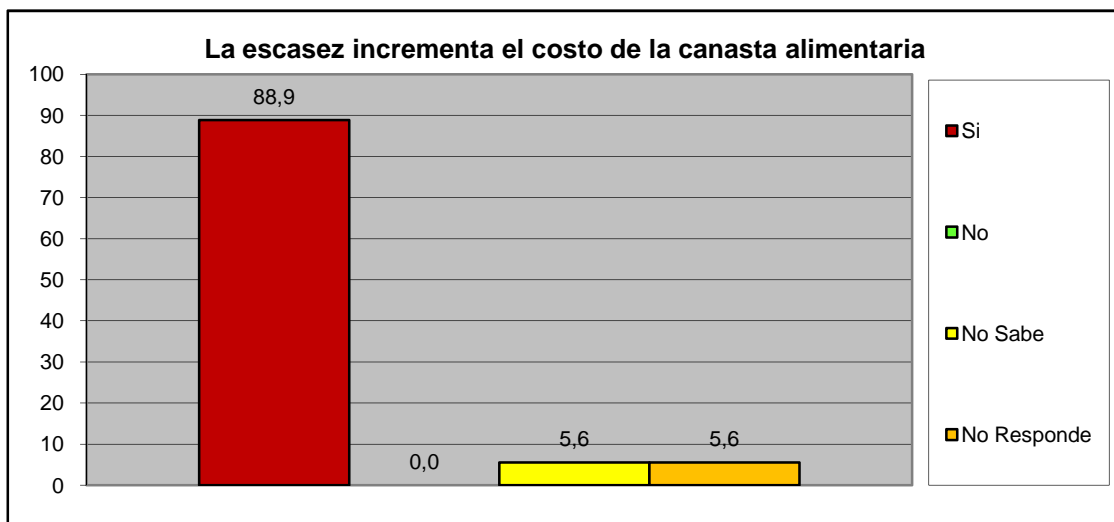

Centro B	Urb. Valle Verde
-----------------	-------------------------

III.- SERVICIOS PÚBLICOS.

A esta Vivienda llega el agua por:	fa	%
Acueducto o tubería	33	91,7
Camión Cisterna	0	0,0
Pila publica o estanque	0	0,0
Pozo con tubería o Bomba	3	8,3
Pozo o manantial protegido	0	0,0
Otro	0	0,0
TOTAL	36	100

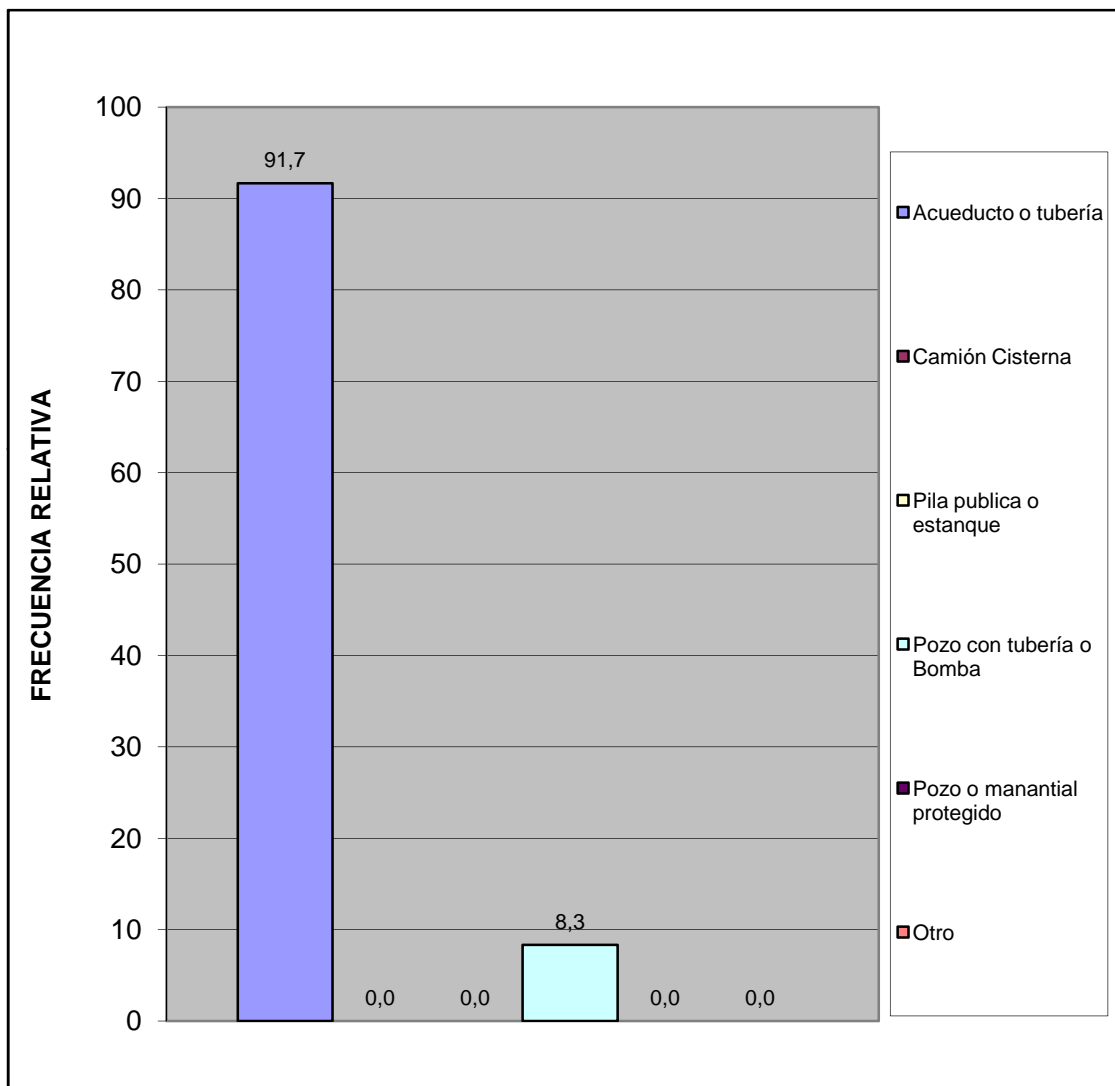

¿En esta vivienda tienen alguno de estos problemas con el suministro de agua?	fa	%
Se interrumpe el servicio Frecuentemente.	30	53,6
La cantidad o presión del agua es muy baja.	8	14,3
El agua es turbia.	7	12,5
Tiene mal olor o mal sabor.	5	8,9
Todas las anteriores.	6	10,7
Otros	0	0,0
TOTAL	56	100

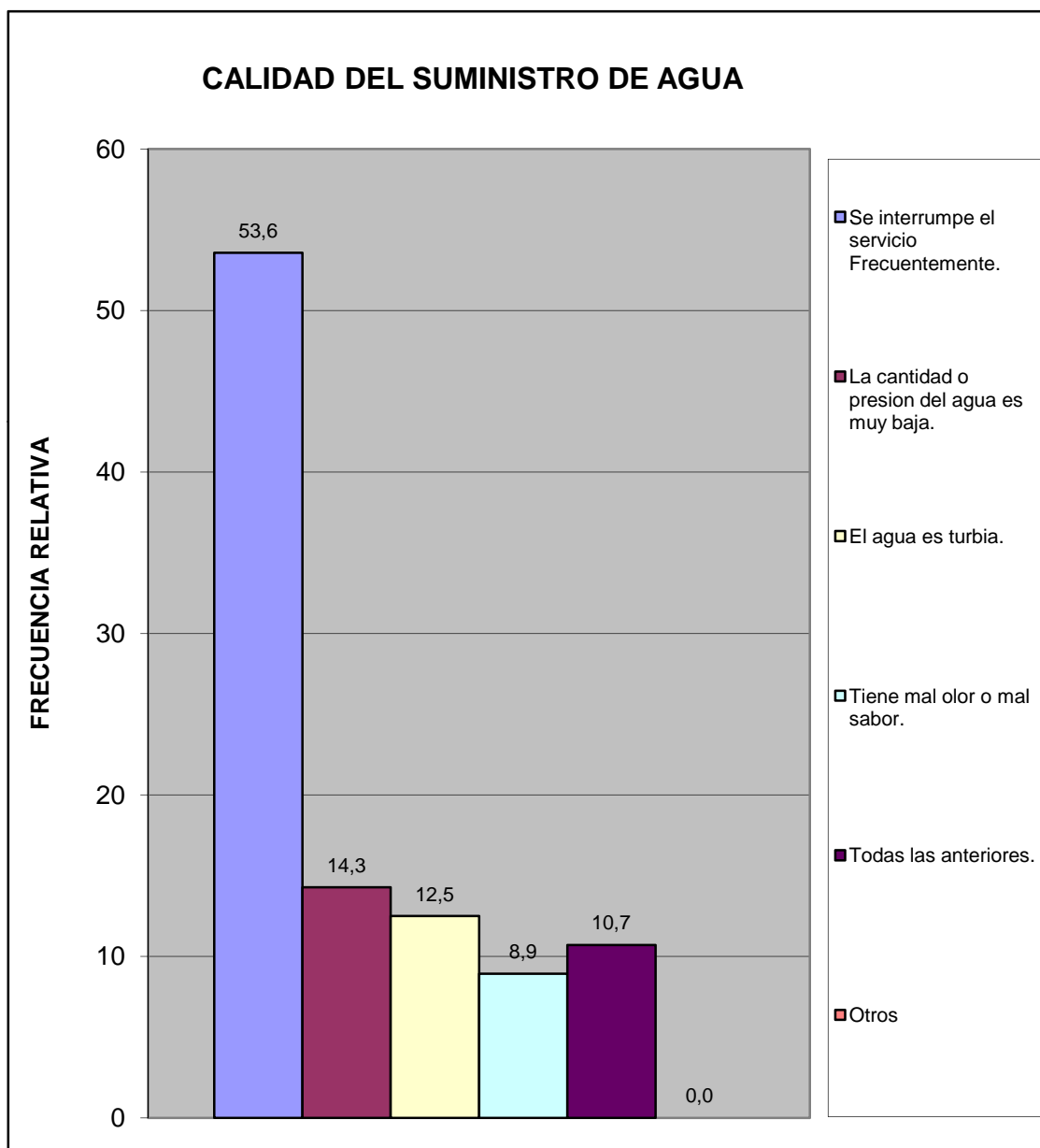

Centro B	Urb. Valle Verde
----------	------------------

¿En su vivienda tienen alguno de estos problemas con el suministro eléctrico?	fa	%
Frecuentes altas y bajas de tensión	14	31,8
Se interrumpe frecuentemente el suministro	29	65,9
Cortos circuitos y quema de artefactos electricos	1	2,3
No tiene problemas con el suministro electrico	0	0,0
Otro	0	0,0
TOTAL	44	100

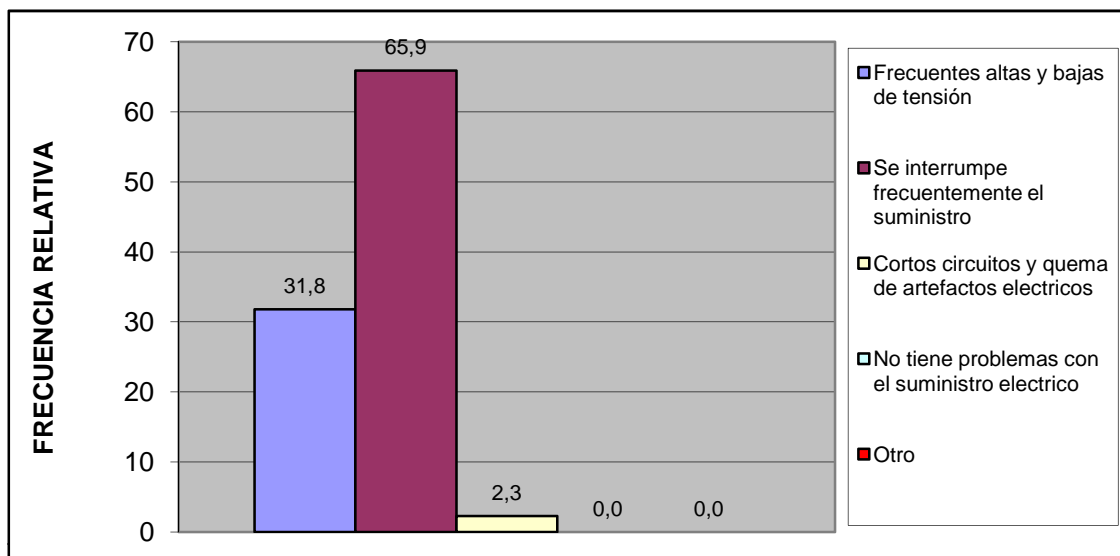

Esta vivienda tiene:	fa	%
Poceta conectada a cloaca	36	100,0
Poceta conectada a pozo séptico	0	0,0
No tiene conexión a pozo séptico o a la cloaca	0	0,0
Excusado de hoyo o letrina	0	0,0
No tiene excusado	0	0,0
TOTAL	36	100

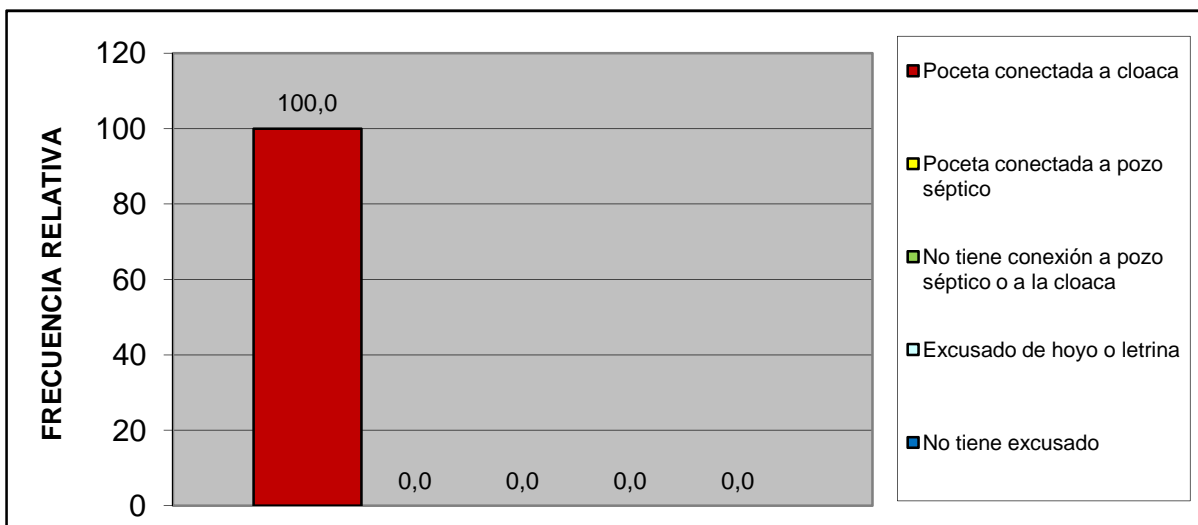

Centro B	Urb. Valle Verde
----------	------------------

IV.- ACCESIBILIDAD A SERVICIOS PÚBLICOS.

¿Qué percepción tiene usted acerca de la limpieza del Municipio San Diego?	fa	%
Excelente	13	36,1
Buena	17	47,2
Regular	5	13,9
Mala	1	2,8
Pesima	0	0,0
No opina	0	0,0
TOTAL	36	100

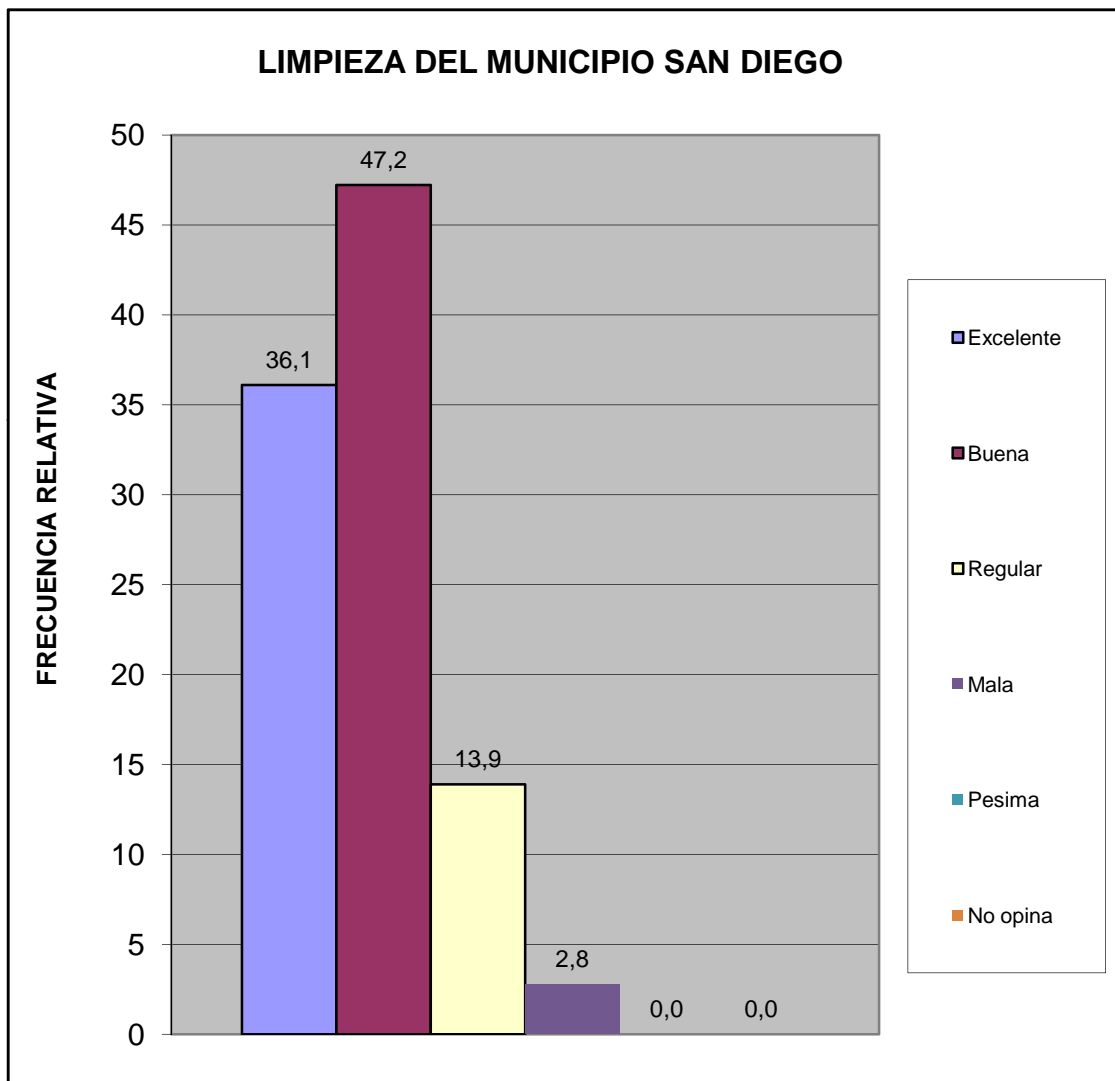

Centro B	Urb. Valle Verde
----------	------------------

¿Qué percepción tiene usted acerca del mantenimiento de parques, plazas y las áreas de dominio público?	fa	%
Excelente	18	50,0
Buena	15	41,7
Regular	2	5,6
Mala	1	2,8
Pesima	0	0,0
No opina	0	0,0
TOTAL	36	100

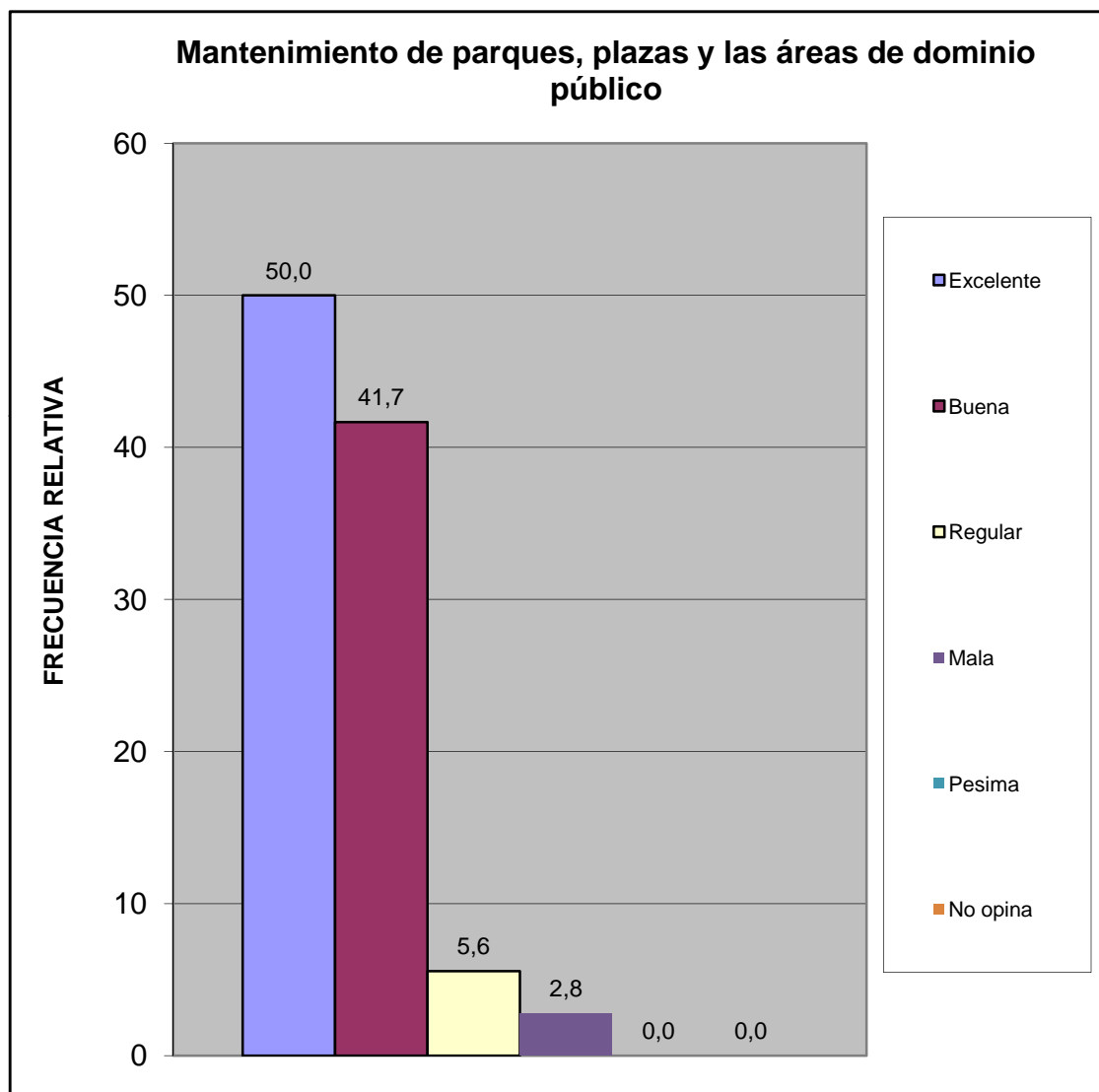

¿En su comunidad tienen alguno de estos problemas con el alumbrado público?	fa	%
Insuficiente numero de postes de luz	8	18,2
Baja intensidad de los bombillos	7	15,9
Postes mal ubicados	2	4,5
Los bombillos no se reponen a tiempo	10	22,7
Los delincuentes rompen los bombillos	1	2,3
Otro	0	0,0
No Tiene Problema con el alumbrado publico	16	36,4
TOTAL	44	100

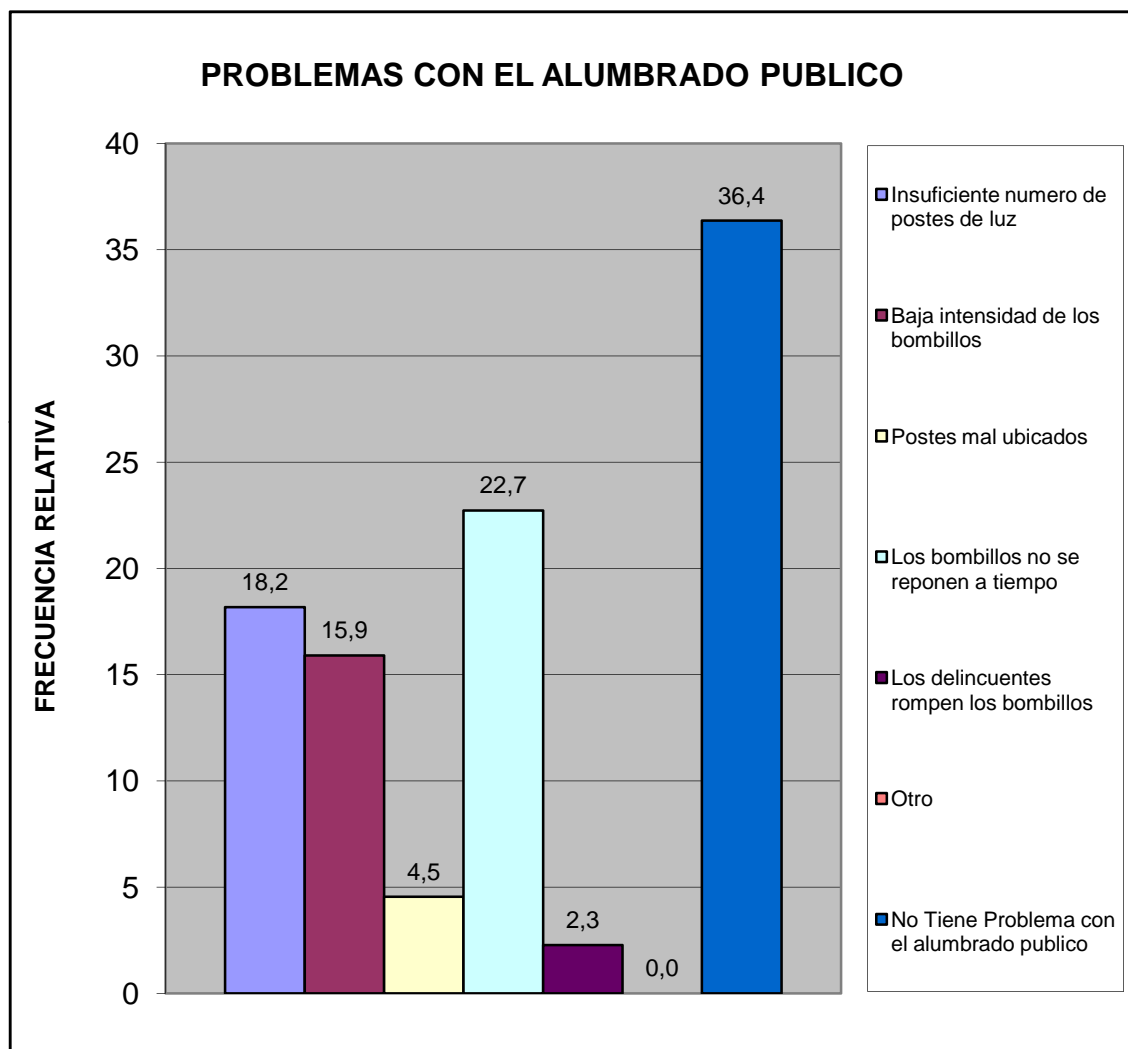

¿En su comunidad han tenido alguno de estos problemas con el tendido eléctrico?	fa	%
Exceso de cables conectados a los postes	12	28,6
Obstrucción por cableado muy bajo	6	14,3
Ramas de arboles enredadas en el cableado	3	7,1
Tendido eléctrico obsoleto	0	0,0
Poca cantidad de transformadores	1	2,4
Otro	0	0,0
No Tiene Problema	20	47,6
TOTAL	42	100

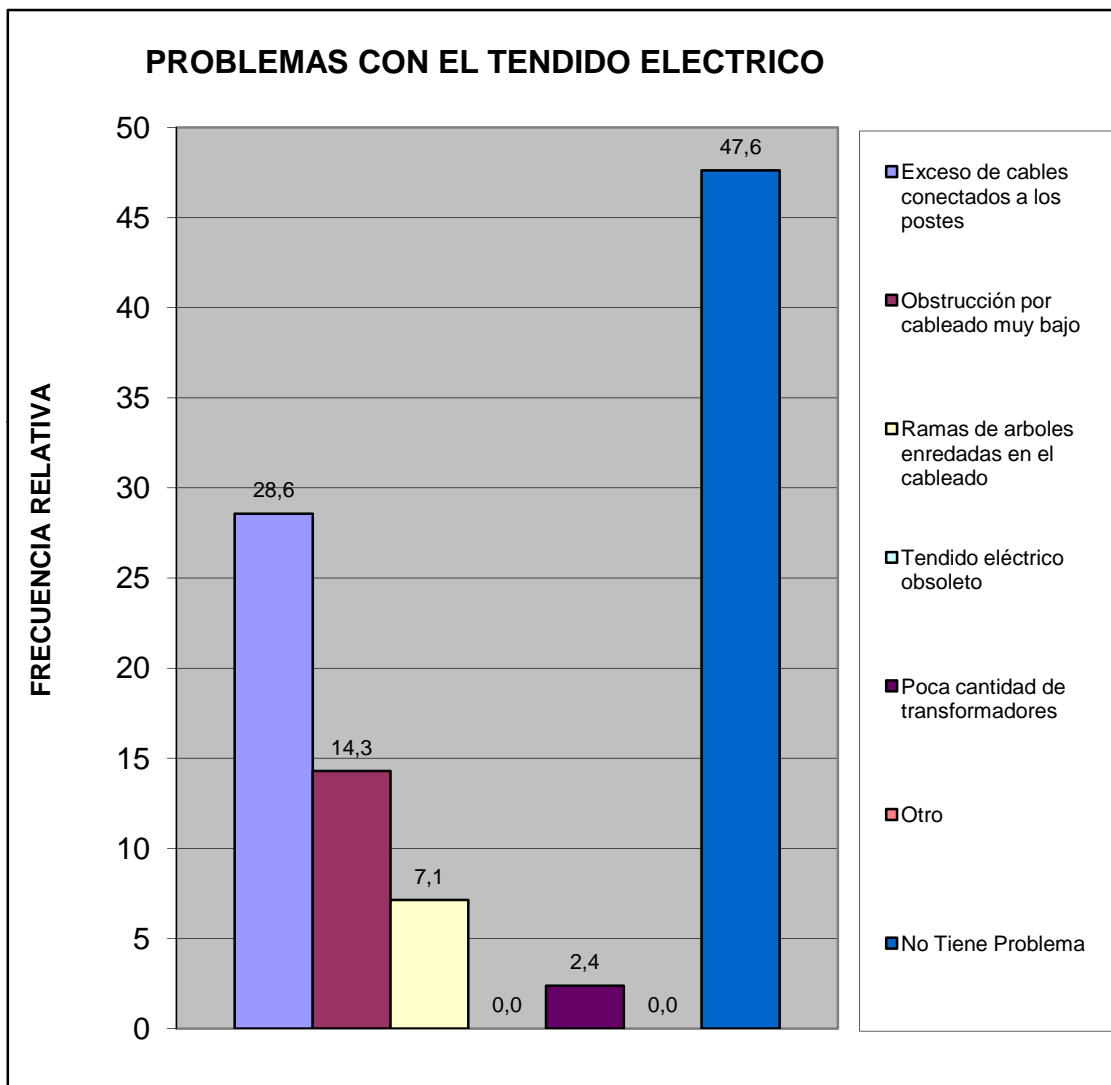

Centro B	Urb. Valle Verde
----------	------------------

¿En esta Vivienda la basura?	fa	%
Es recogida por el servicio de aseo urbano	36	100,0
Se Deposita en Container Colectivo	0	0,0
No hay servicio de aseo urbano	0	0,0
TOTAL	36	100

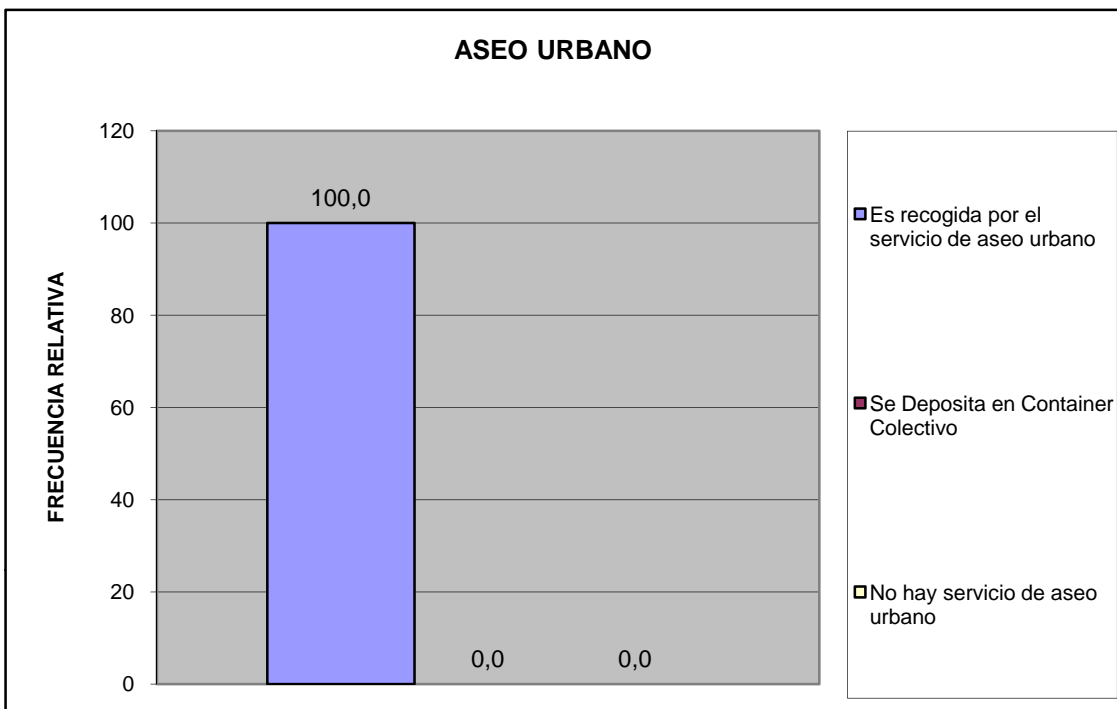

Centro B	Urb. Valle Verde
-----------------	-------------------------

¿En su comunidad tienen alguno de estos problemas con el servicio de aseo urbano?	fa	%
El camión pasa muy pocas veces	5	10,0
El camión no tiene días fijos para pasar	4	8,0
El camión no llega a la hora que le corresponde	5	10,0
Dejan la basura regada en la calle	3	6,0
Dejan muy hediondo el ambiente cuando pasan	4	8,0
La cuadrilla pide dinero	3	6,0
La cuadrilla es grosera con los vecinos	1	2,0
Otro	0	0,0
No Tiene Problemas con el Servicio de Aseo Urbano	25	50,0
TOTAL	50	100

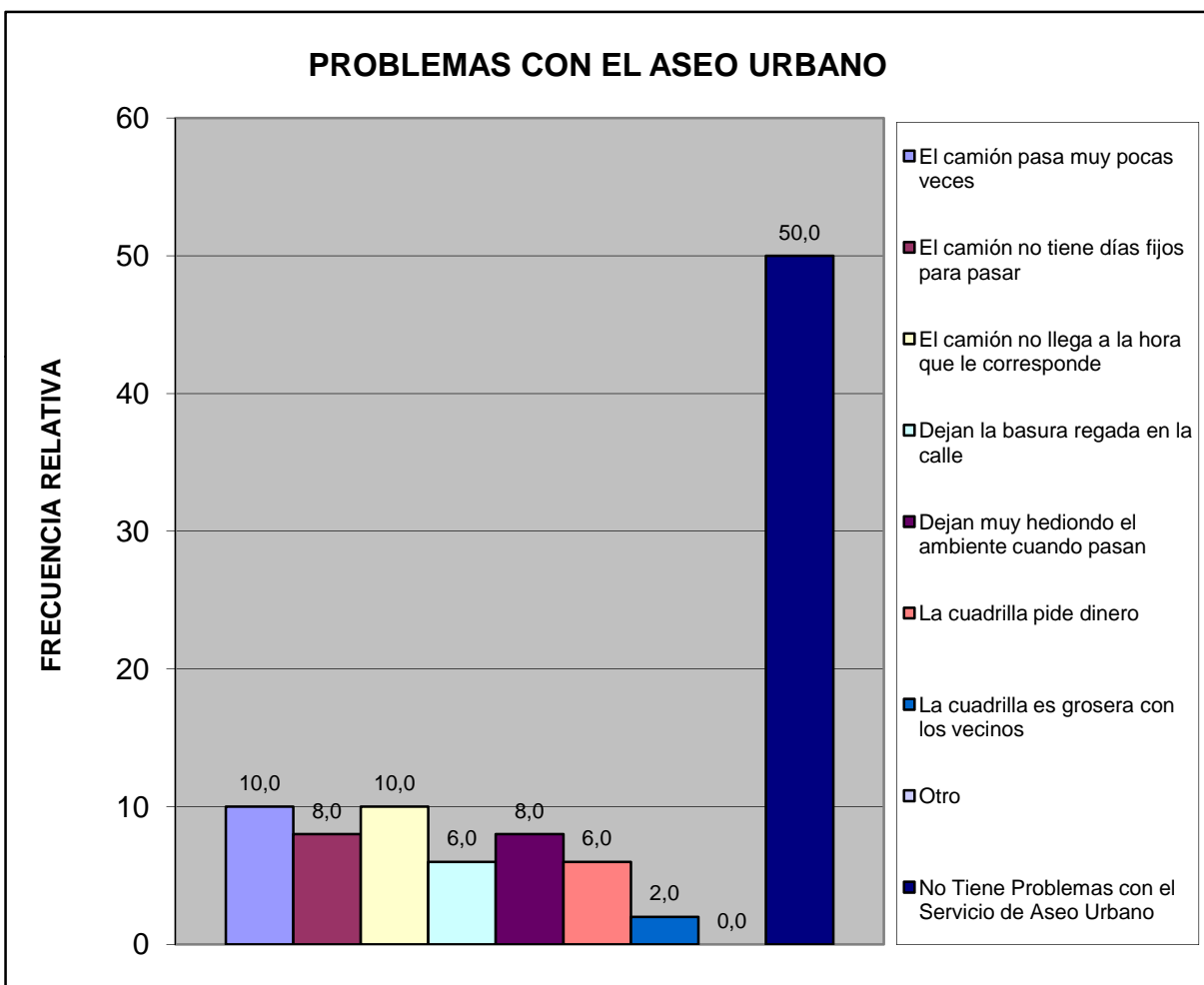

Centro B	Urb. Valle Verde
-----------------	-------------------------

Pobreza Estructural	fa	%
Hogares sin NBI (No Pobre)	28	77,8
Hogares con 1 NBI (Pobres)	8	22,2
Hogares con 2 NBI (Pobre extremo)	0	0,0
TOTAL	36	100

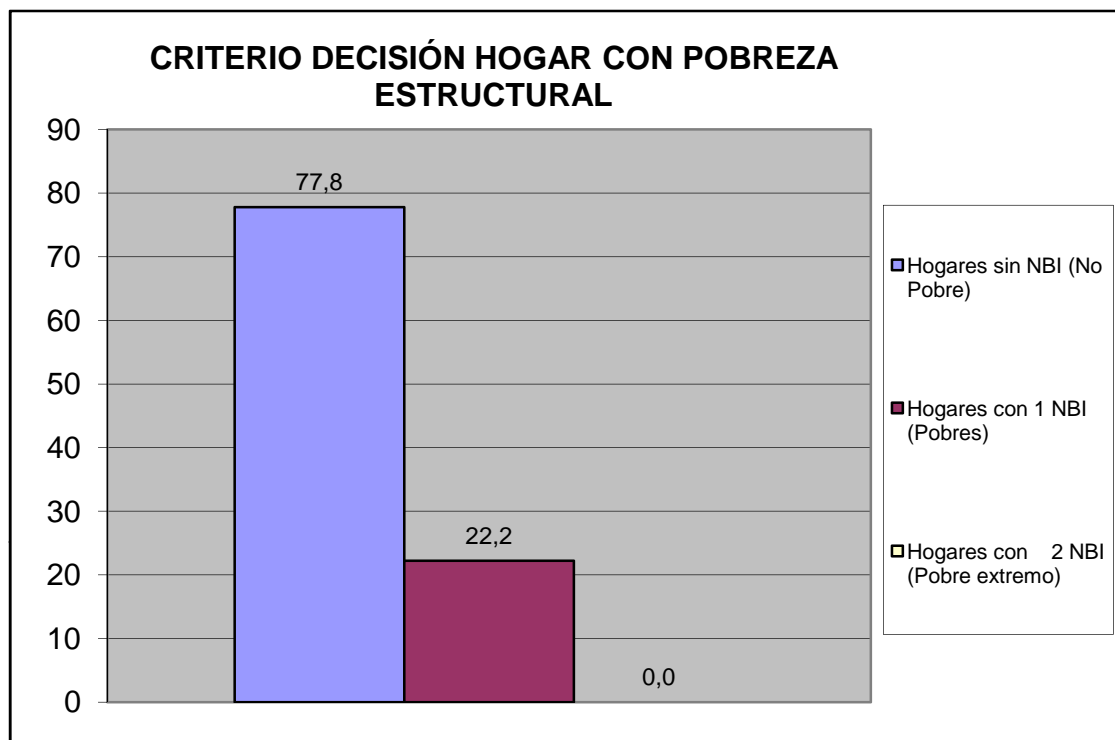

V.- MOVILIDAD Y MEDIOS DE TRANSPORTE PÚBLICO.

¿Cuál es el medio de transporte que más utilizan los miembros del hogar?	fa	%
Autobús Publico	15	31,3
Vehículo particular	27	56,3
Motocicleta	2	4,2
Bicicleta	1	2,1
Caminando	1	2,1
Ruta de Trabsporte de la Alcaldia de san Diego	2	4,2
Otro	0	0,0
TOTAL	48	100

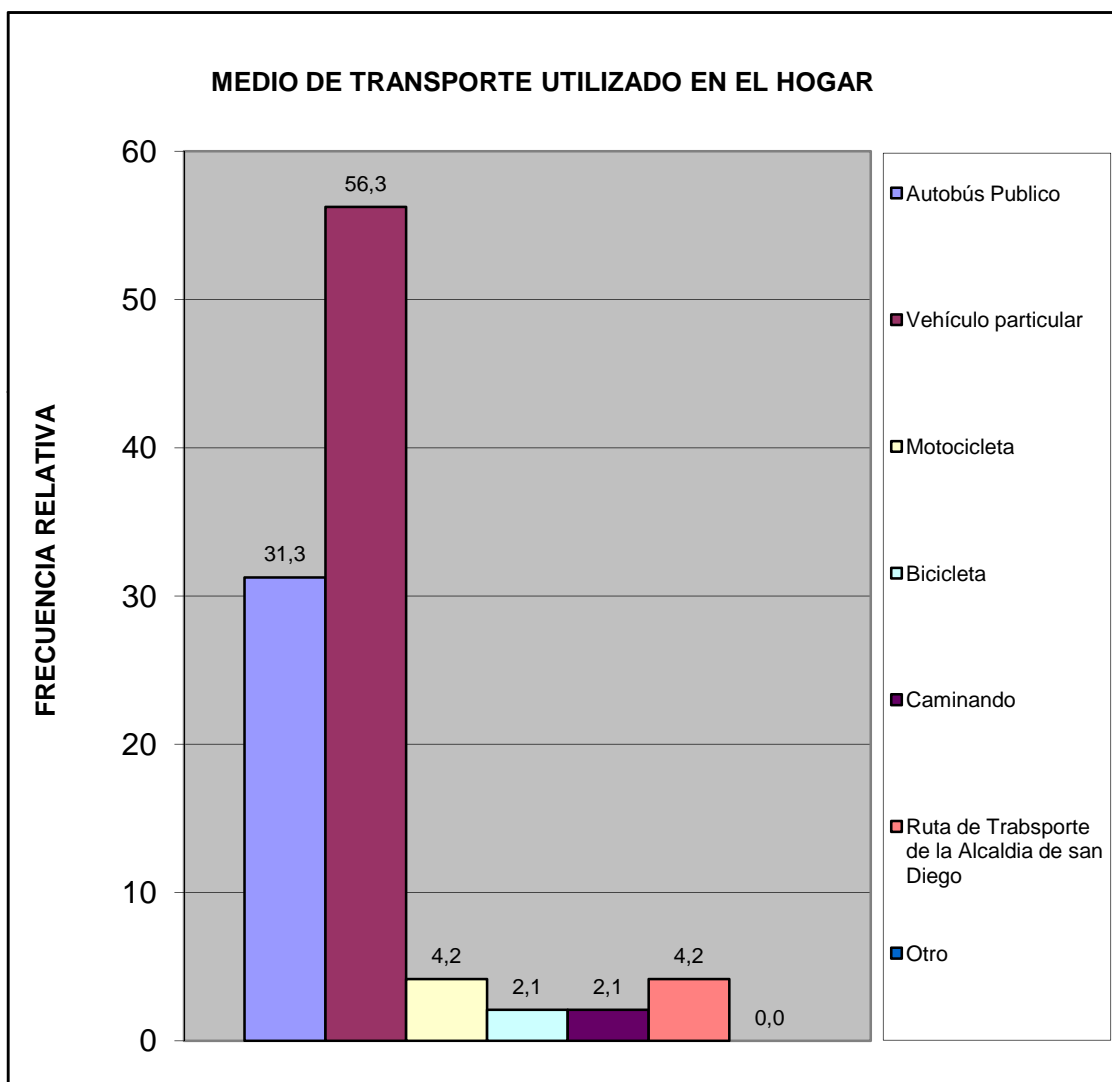

¿Cuál es el problema más importante que afronta el transporte público?	fa	%
La inseguridad dentro de la unidad (atracos, robos, agresiones físicas)	9	17,6
La falta de limpieza	2	3,9
El tiempo que tardan en llegar al destino	5	9,8
El tiempo que se tarda esperándolos en la parada	8	15,7
El mal estado de la unidad	0	0,0
La ciudad ha crecido y se siguen manteniendo las mismas rutas	3	5,9
La falta de supervisión del servicio de transporte	1	2,0
Maltrato de los operadores a los usuarios del sistema	7	13,7
Otro	2	3,9
Ningún miembro del hogar usa transporte público	6	11,8
No Sabe	8	15,7
TOTAL	51	100

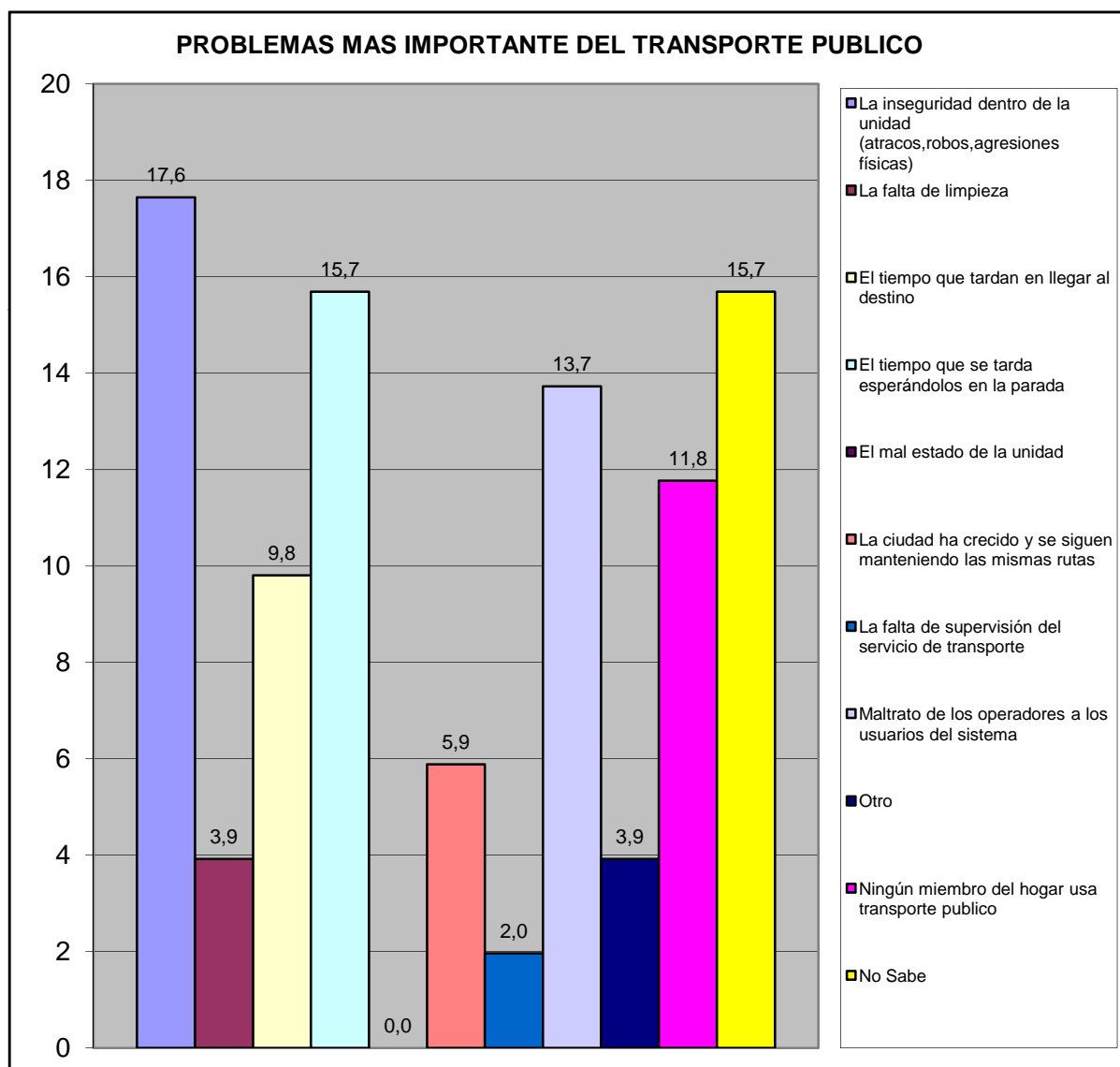

Centro B	Urb. Valle Verde
----------	------------------

VI.- SEGURIDAD PÚBLICA.

¿Con que frecuencia la policía patrulla en la calle donde está ubicada su vivienda?	fa	%
Diario	6	16,7
Interdiario	2	5,6
Semanal	7	19,4
No patrullan	16	44,4
No sabe	3	8,3
No responde	2	5,6
TOTAL	36	100

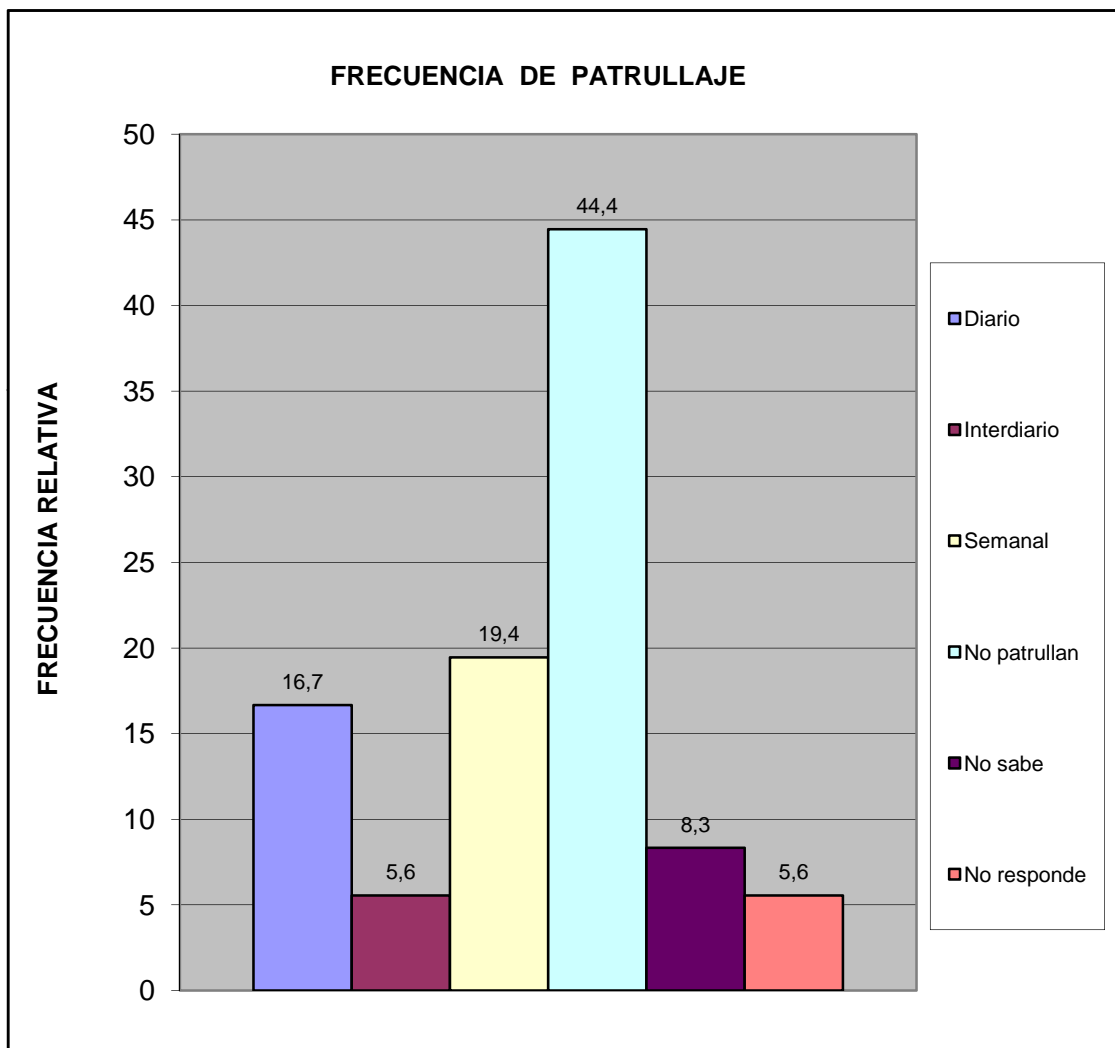

Centro B	Urb. Valle Verde
----------	------------------

¿En los ultimos seis meses se han cometido delitos en su comunidad?	fa	%
Si	14	38,9
No	20	55,6
No sabe	2	5,6
No Responde	0	0,0
Total	36	100

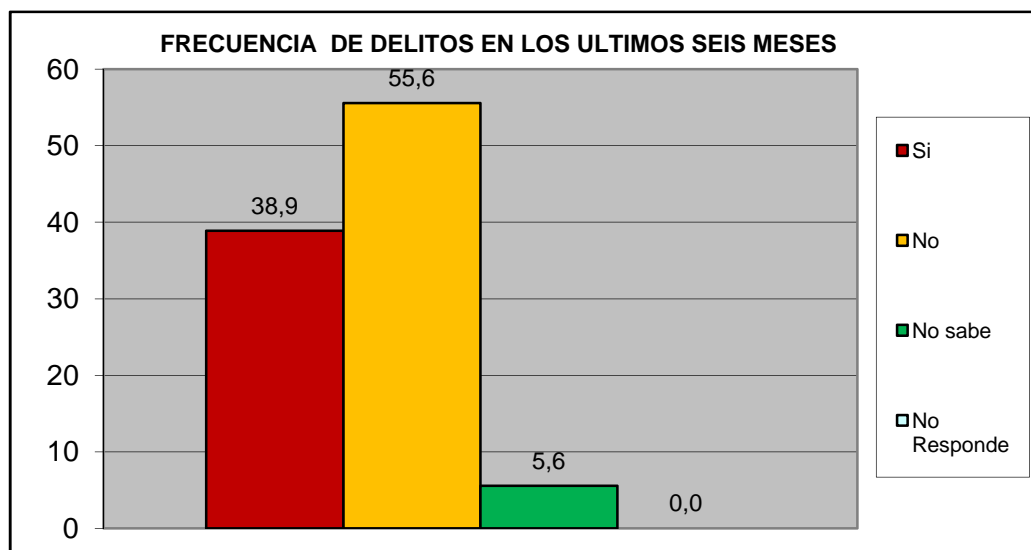

¿Ha presentado usted alguna denuncia ante los organismos competentes?	fa	%
Si	3	30,0
No	7	70,0
TOTAL	10	100

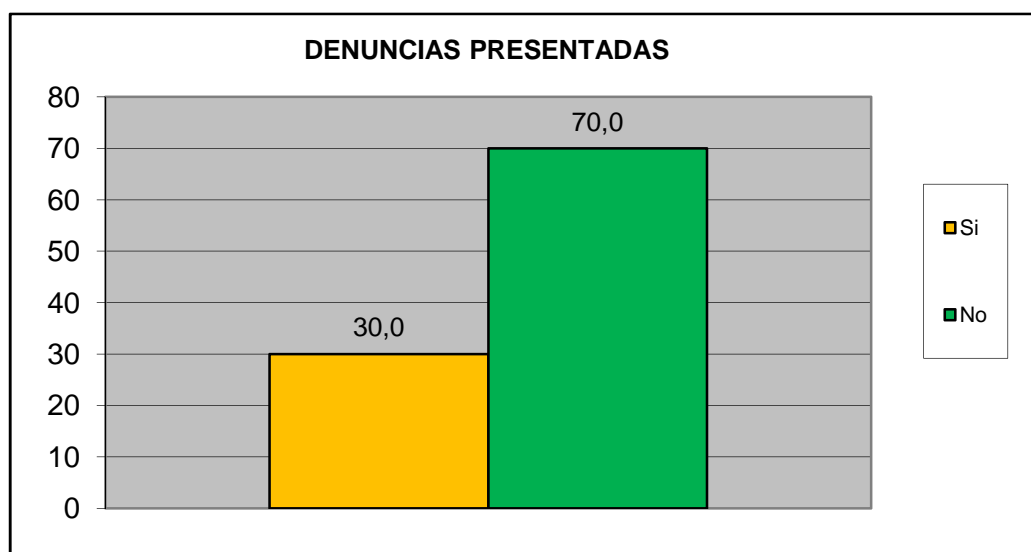

Centro B	Urb. Valle Verde
-----------------	-------------------------

¿Se siente seguro en su Comunidad?	fa	%
Si	25	69,4
No	11	30,6
No Sabe	0	0,0
No Responde	0	0,0
TOTAL	36	100

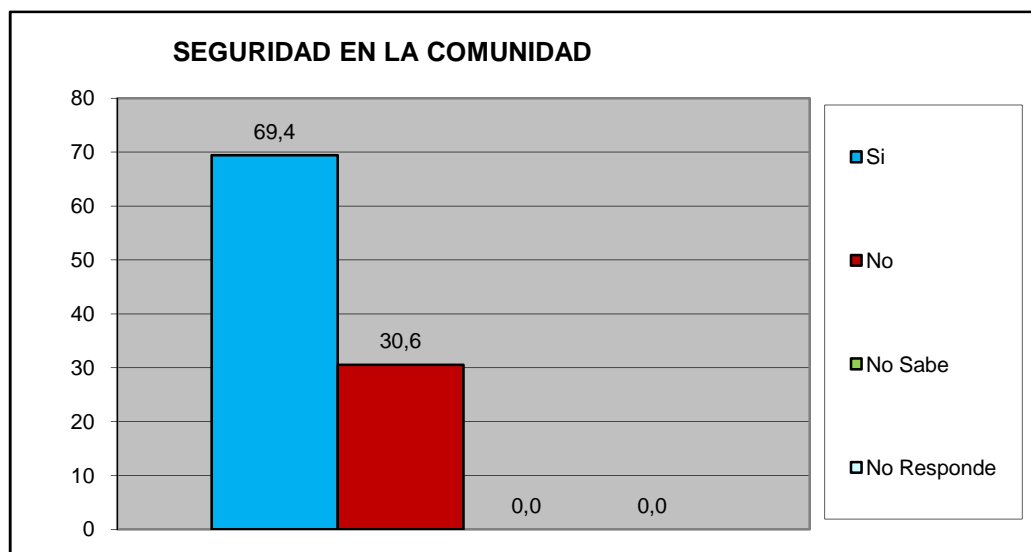

¿Su casa ha sido robada en los ultimos 6 meses?	fa	%
Si	1	2,8
No	35	97,2
No Sabe	0	0,0
No Responde	0	0,0
TOTAL	36	100

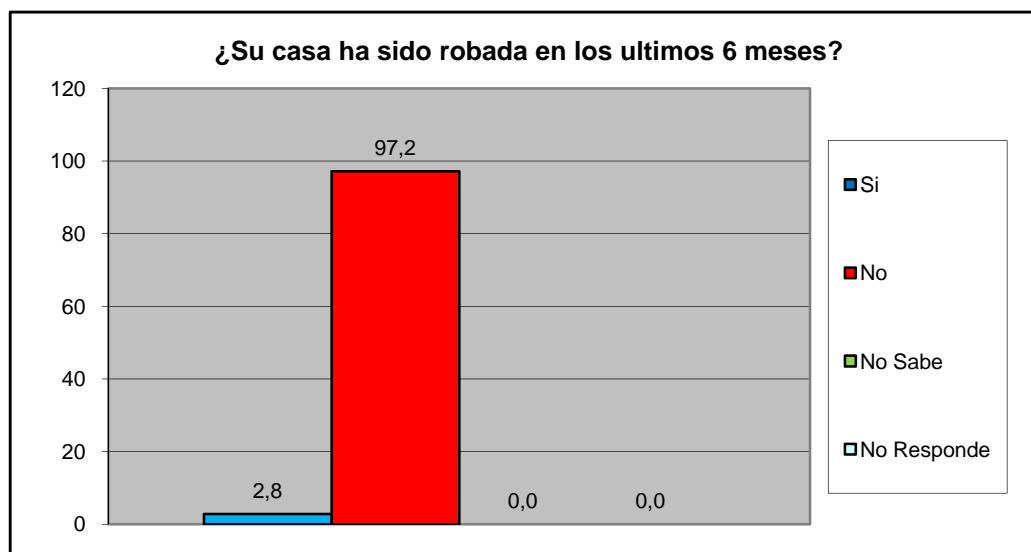

Centro B	Urb. Valle Verde
-----------------	-------------------------

¿Ha sido agredido físicamente en su Comunidad en los últimos seis meses?	fa	%
Si	2	5,6
No	34	94,4
No Sabe	0	0,0
No Responde	0	0,0
TOTAL	36	100

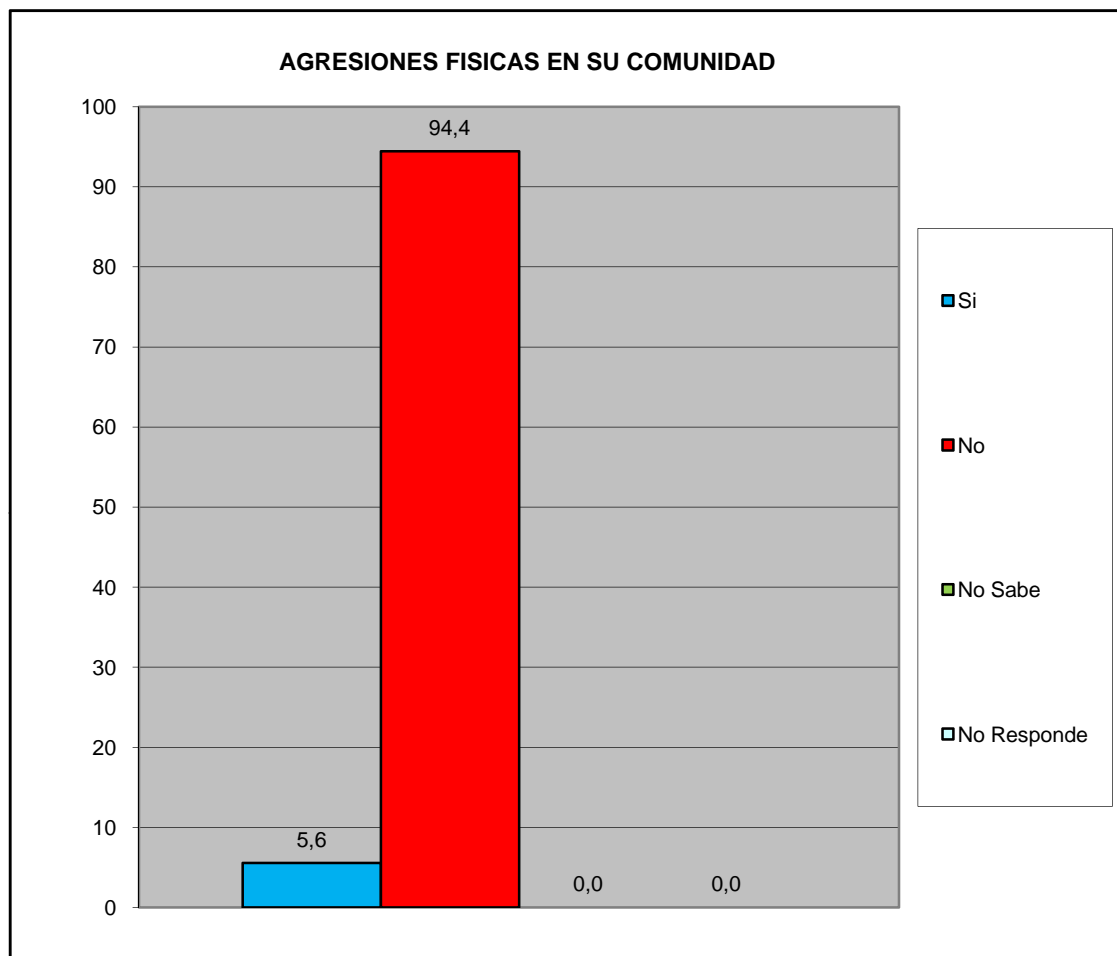

¿Ha solicitado y/o recibido servicio de bomberos y/o ambulancias por parte de la Fundación Cuerpo de Bomberos de San Diego?	fa	%
Si	5	13,9
No	29	80,6
No Sabe	1	2,8
No Responde	1	2,8
TOTAL	36	100

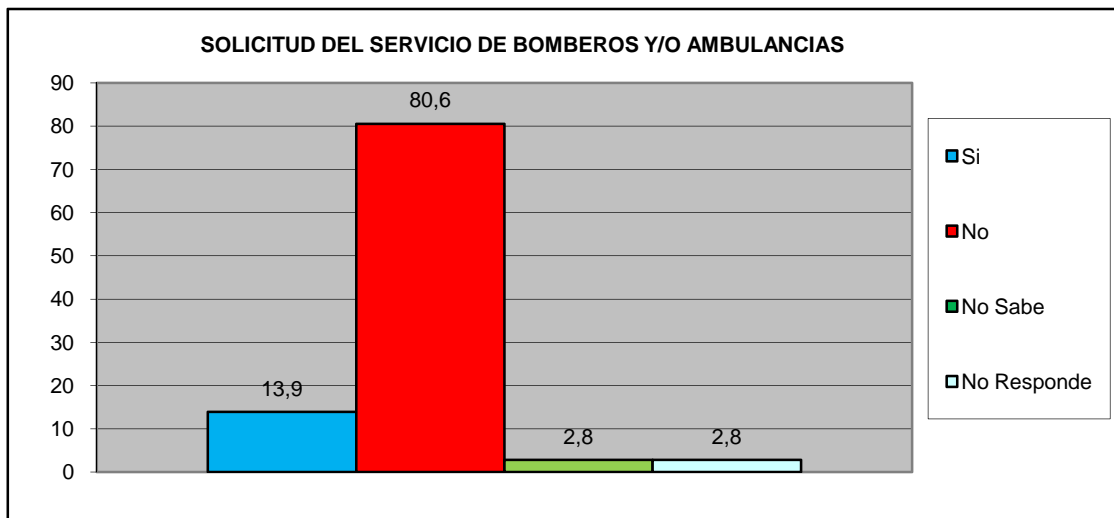

¿En Caso de ser positivo, quedo satisfecho con el servicio recibido por parte de la Fundación Cuerpo de Bomberos de San Diego?	fa	%
Si	3	75,0
No	1	25,0
No Sabe	0	0,0
No Responde	0	0,0
TOTAL	4	100

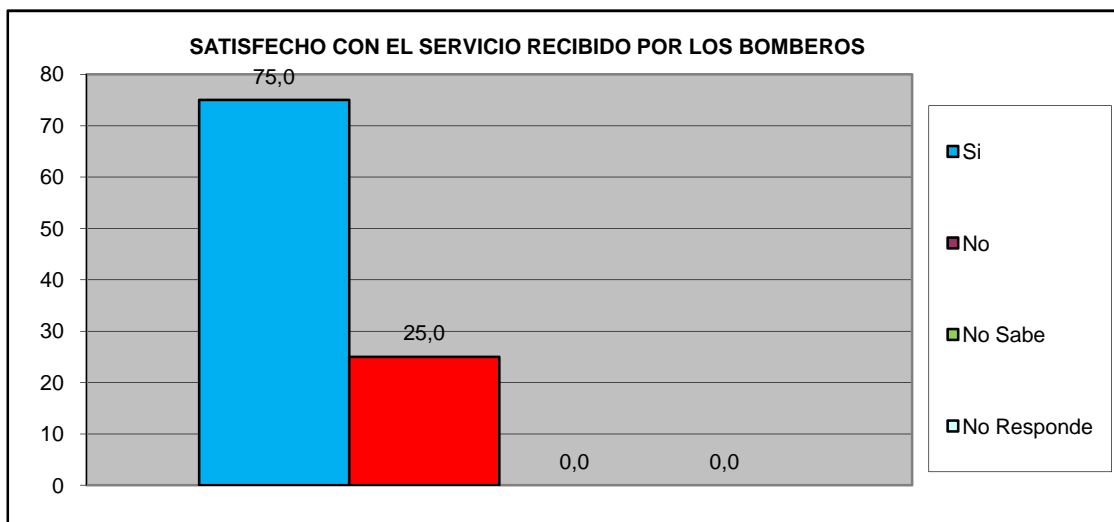

Centro B	Urb. Valle Verde
-----------------	-------------------------

VII.- EDUCACIÓN.

¿Ha tenido dificultades para que algún miembro de su hogar pueda tener acceso al sistema educativo? (indique el más importante).	fa	%
No tiene documentos de identificación	0	0,0
Los centros educativos están lejos de la vivienda que ocupan	0	0,0
Por discriminaciones raciales, sexuales, religiosos.	0	0,0
Resulta costoso cubrir los gastos para los implementos educativos (útiles y uniformes)	1	2,7
La matrícula que cobran es cara	2	5,4
Problemas de aprendizaje (retardo mental, problemas motrices, etc.)	0	0,0
Insuficiencia de centros Educativos	3	8,1
No tienen problemas en tener acceso al sistema educativo	31	83,8
TOTAL	37	100

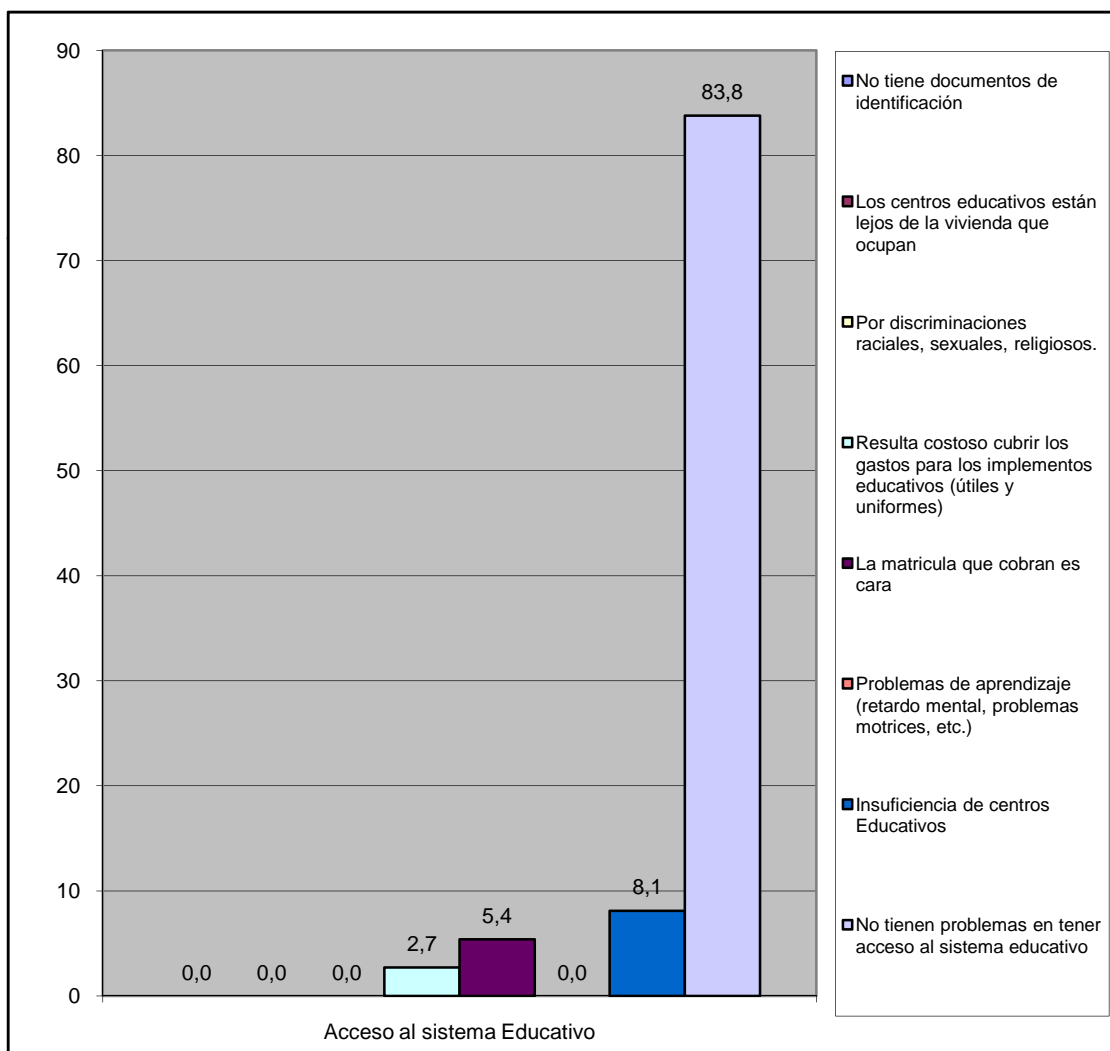

Centro B	Urb. Valle Verde
----------	------------------

VIII.- CAPACIDAD DE ACCESO DEL HOGAR A LOS SERVICIOS DE SALUD.

		fa	%
¿Alguna vez usted o algún miembro de su hogar ha dejado de comprar medicinas prescritas debido a su costo?	Si	20	55,6
	No	16	44,4
TOTAL		36	100

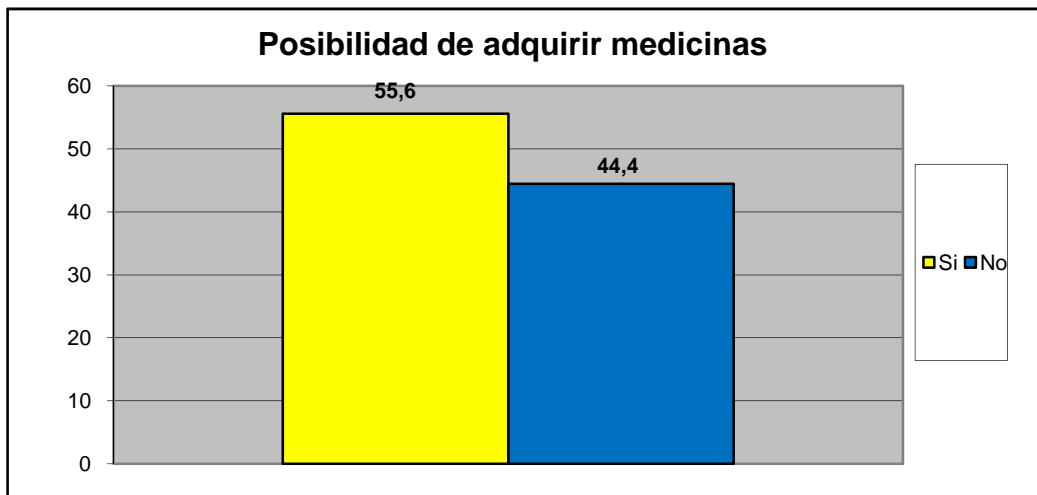

		fa	%
¿Presenta Ud o algun miembro de su familia dificultad para acceder a los servicios de salud?	Si	8	22,2
	No	28	77,8
TOTAL		36	100

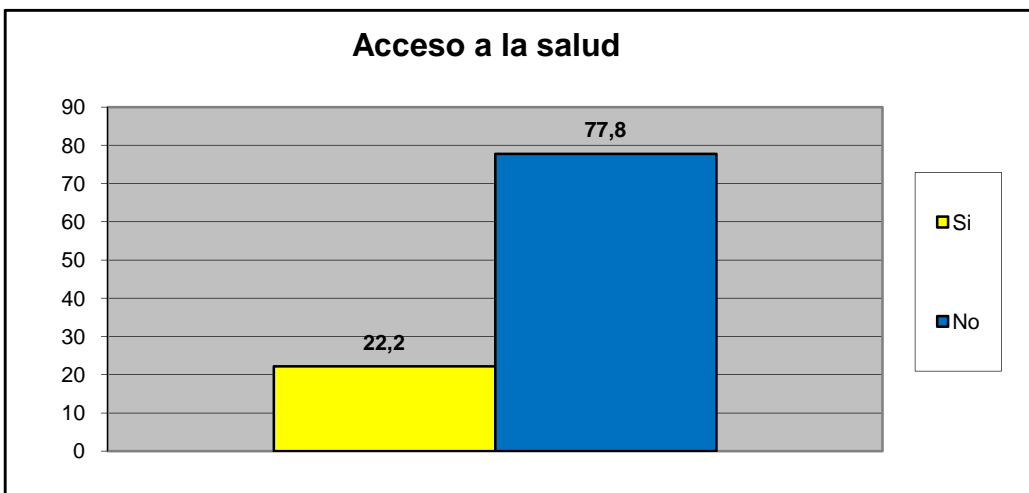

Centro B	Urb. Valle Verde
----------	------------------

Principal causa para no acceder al Servicio de Salud	fa	%
Nos queda lejos de nuestra casa	0	0,0
No nos atienden el mismo día	0	0,0
Son muy costosos los tratamientos médicos	1	25,0
son muy costosas las consultas medicas	2	50,0
el trato que recibimos no es el adecuado	1	25,0
Los horarios de atención al publico son reducidos	0	0,0
Otra	0	0,0
No sabe	0	0,0
No Responde	0	0,0
TOTAL.	4	100

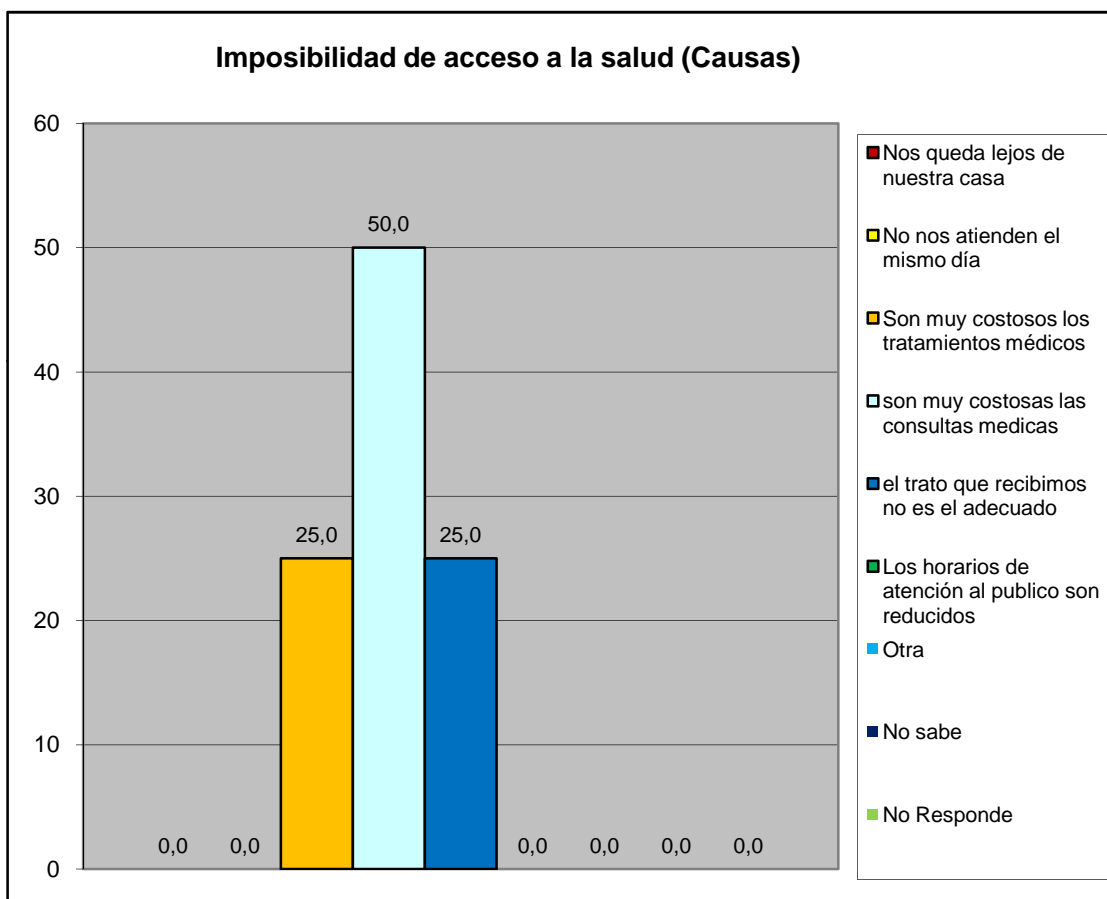

Centro B	Urb. Valle Verde
----------	------------------

Cuando usted o algún miembro de su grupo familiar presentan algún quebranto de salud, ¿Qué hace generalmente?	fa	%
No hace nada	0	0,0
Se automedican	7	14,9
Llaman a un medico/enfermero	5	10,6
Llaman a un familiar	2	4,3
Acuden al hospital Dr. Jose Gregorio Hernandez "hospitalito".	21	44,7
Lo llevan a algún centro de salud privada	11	23,4
Va a un modulo barrio adentro	1	2,1
Llama a un servicio de asistencia medica privada a domicilio (EMI, Prosalud u otro).	0	0,0
No sabe	0	0,0
No responde	0	0,0
TOTAL.	47	100

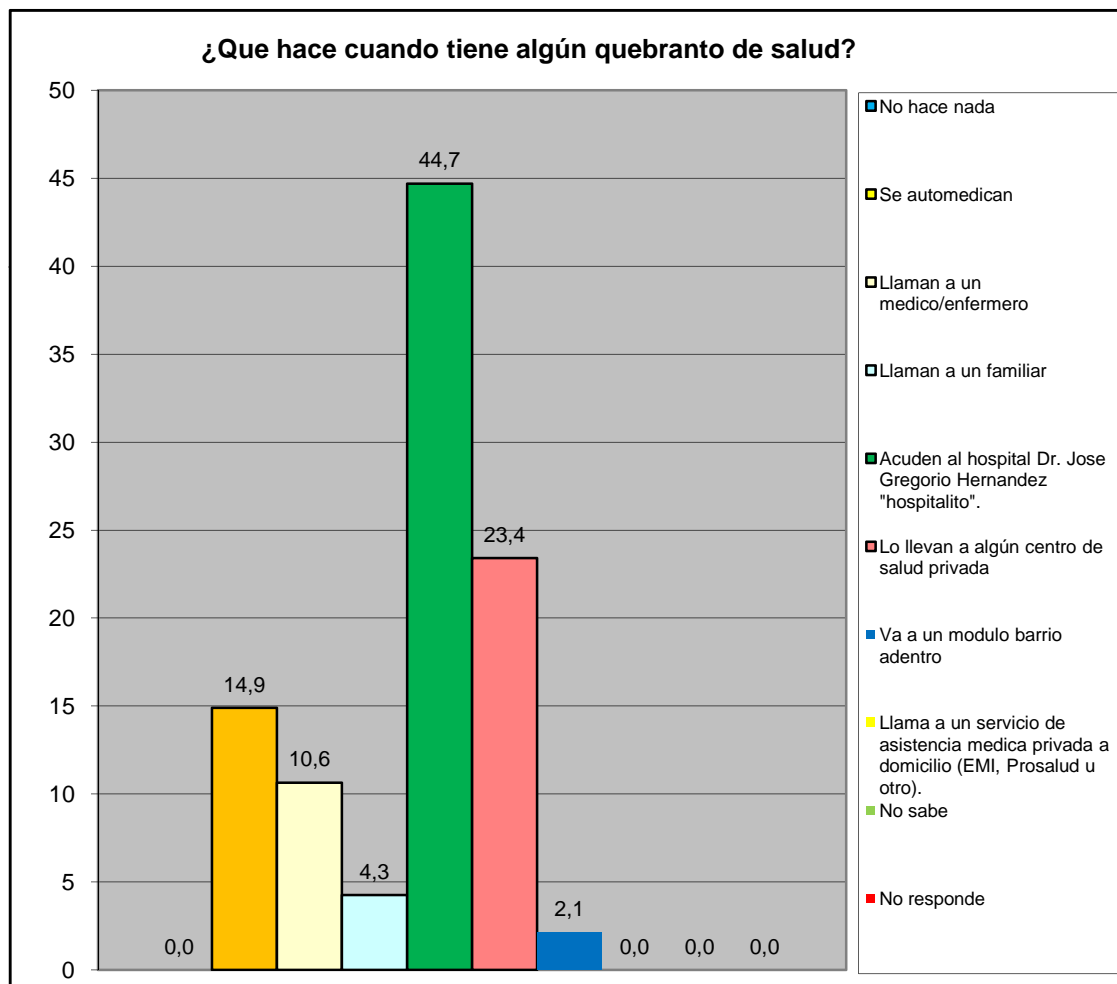

Centro B	Urb. Valle Verde
-----------------	-------------------------

¿En los últimos 3 meses acudió usted al centro de salud más cercano?	fa	%
Para una emergencia	5	13,9
Para una consulta	4	11,1
Ambos	6	16,7
Nunca	15	41,7
No responde	6	16,7
Total	36	100

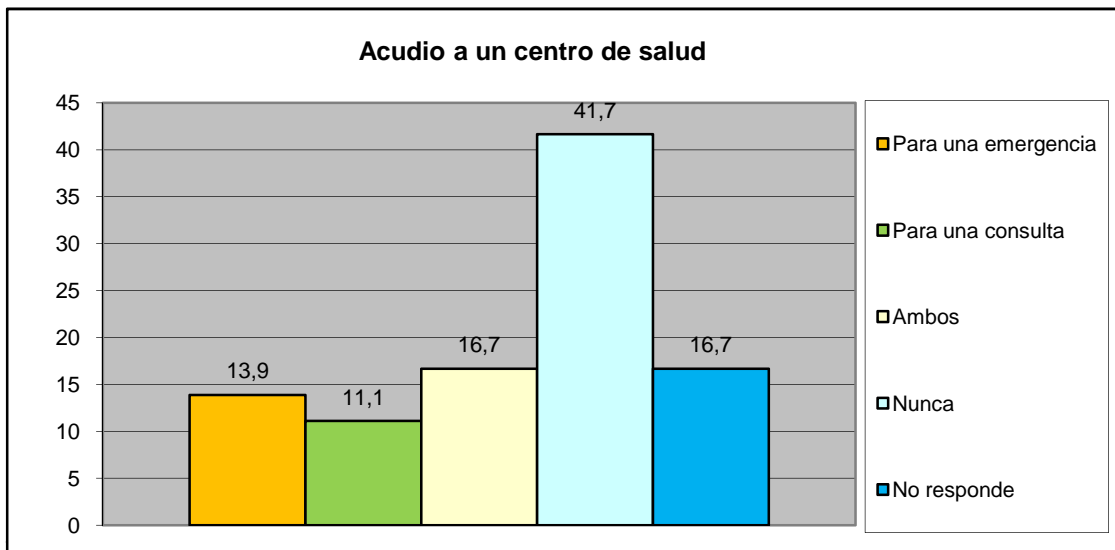

¿Cómo fue la atención que recibió?	fa	%
Lo atendieron y había los suministros médicos	14	87,5
Lo atendieron y no había los suministros médicos	1	6,3
Lo atendieron con demora	1	6,3
No fue atendido	0	0,0
No responde	0	0,0
Total	16	100

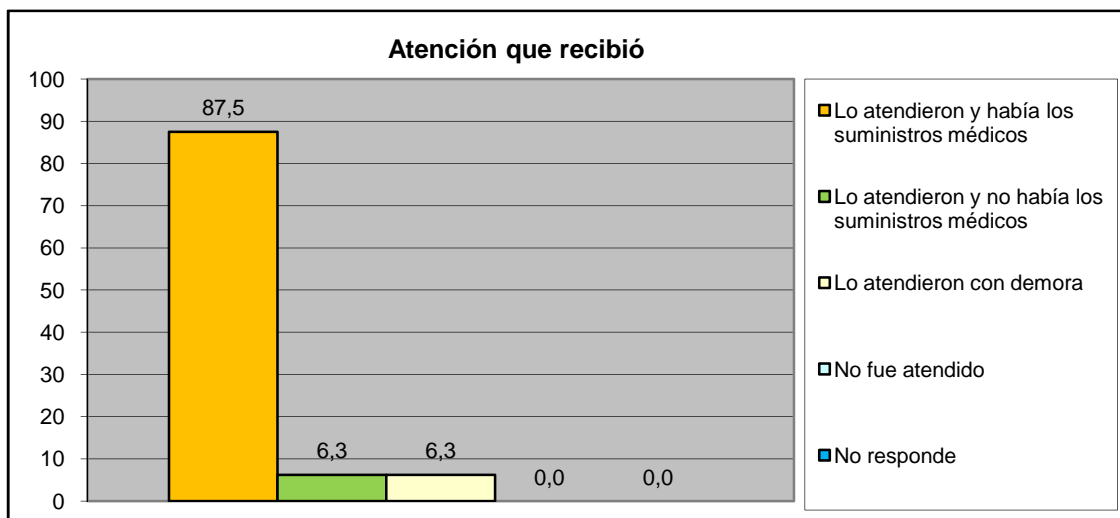

Centro B	Urb. Valle Verde
-----------------	-------------------------

IX.- EVALUACIÓN DE LA GESTIÓN MUNICIPAL

¿Asistió Usted a los carnavales turísticos de San Diego?	fa	%
Si	30	83,3
No	6	16,7
TOTAL	36	100

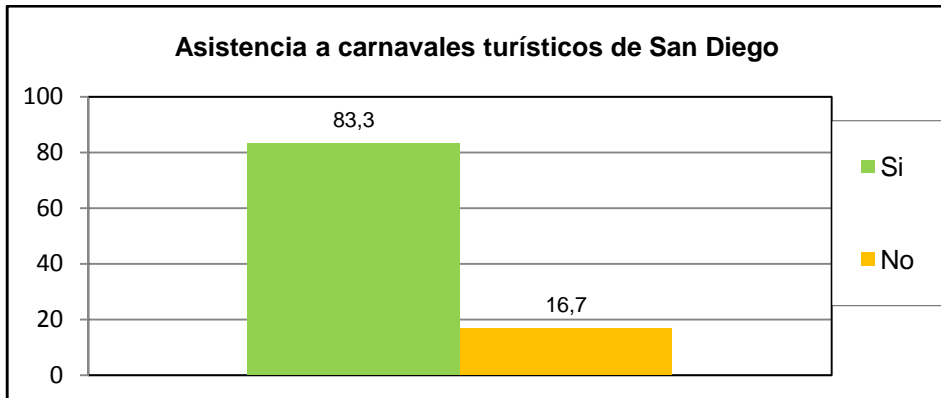

¿Cuál es la percepción que Usted tiene de los Carnavales turísticos de san diego?	fa	%
Excelente	20	55,6
Buena	10	27,8
Regular	4	11,1
Mala	0	0,0
Pésima	1	2,8
No opina	1	2,8
TOTAL	36	100

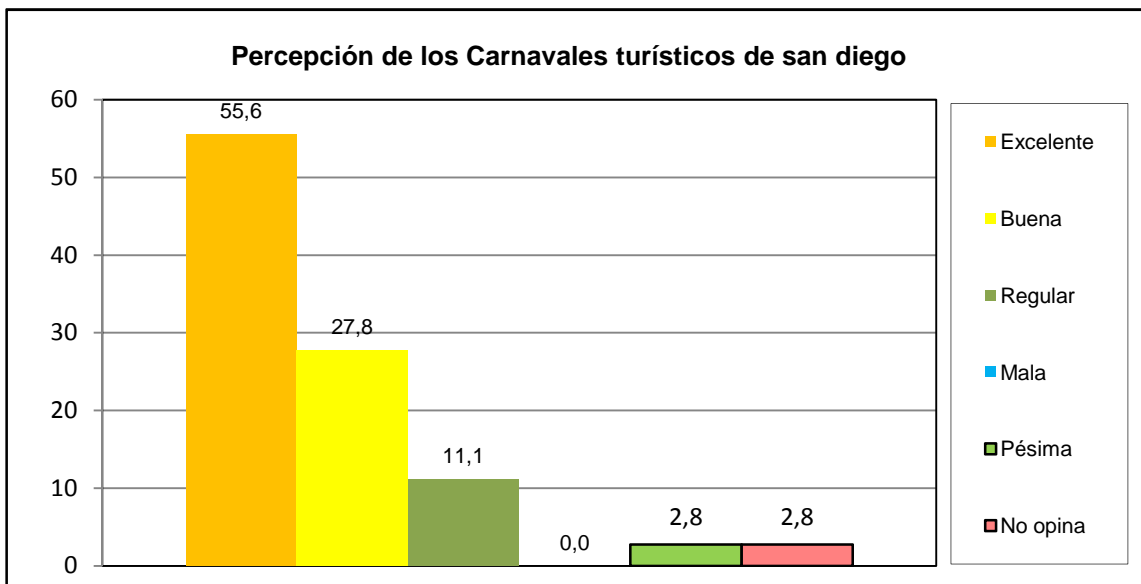

Centro B	Urb. Valle Verde
-----------------	-------------------------

¿Asistió Usted a la Feria Navideña (BAZAR) de San Diego?	fa	%
Si	30	83,3
No	6	16,7
TOTAL	36	100

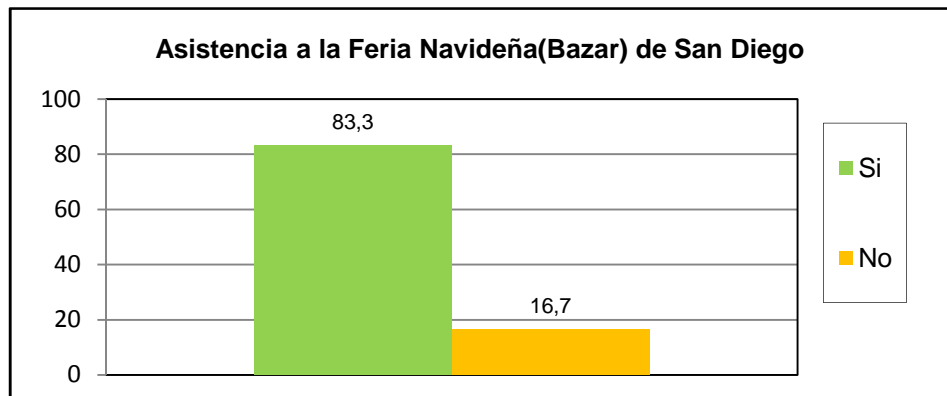

¿Cuál es la percepción que Usted tiene de la Feria Navideña (BAZAR) de San Diego?	fa	%
Excelente	20	55,6
Buena	9	25,0
Regular	5	13,9
Mala	0	0,0
Pésima	2	5,6
No opina	0	0,0
TOTAL	36	100

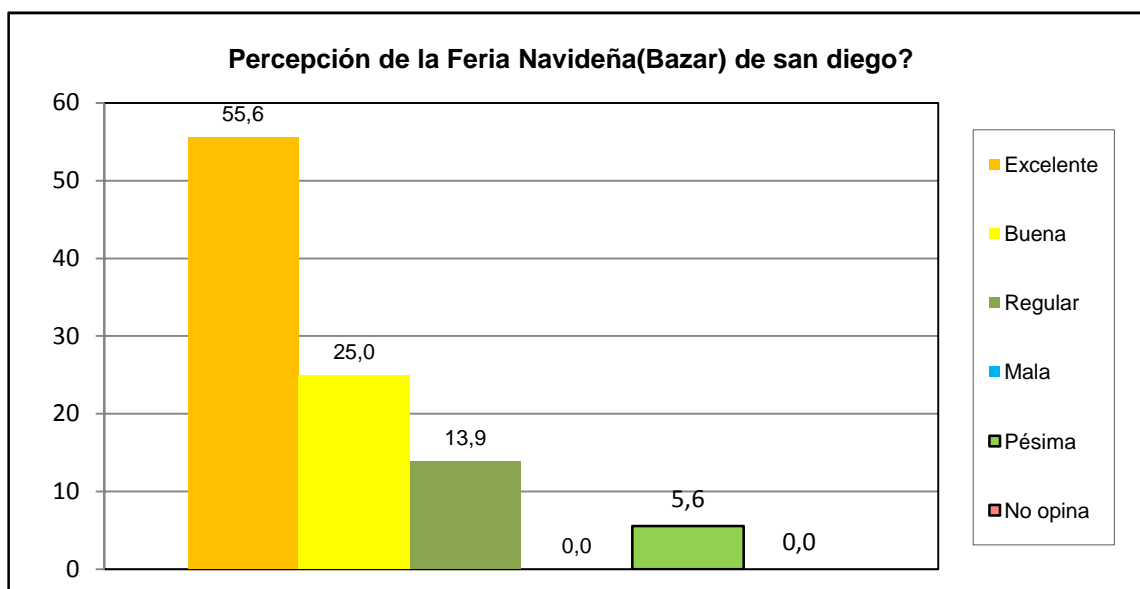

Centro B	Urb. Valle Verde
-----------------	-------------------------

¿Posee su inmueble el carnet de servicios municipales?	fa	%
Si	16	44,4
No	18	50,0
No sabe	1	2,8
No Responde	1	2,8
TOTAL	36	100

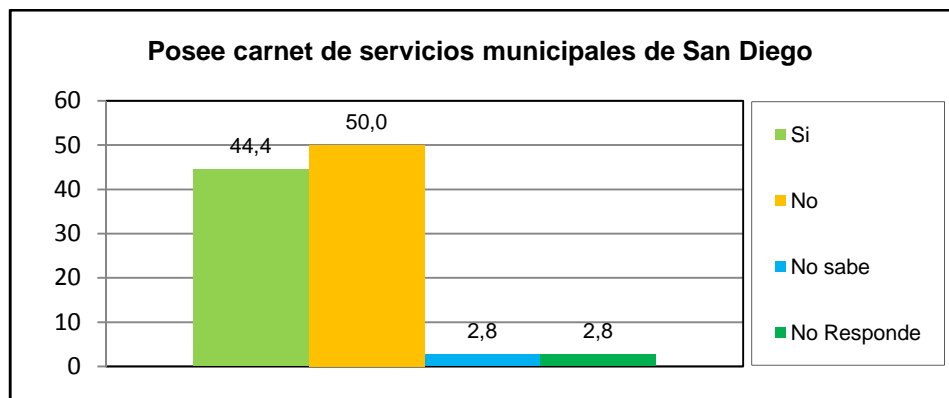

¿Cuál es la percepción de la planta embotelladora de Agua Potable y de los puntos de distribución de San Diego?	fa	%
Excelente	15	41,7
Buena	13	36,1
Regular	3	8,3
Mala	0	0,0
Pésima	0	0,0
No opina	5	13,9
TOTAL	36	100

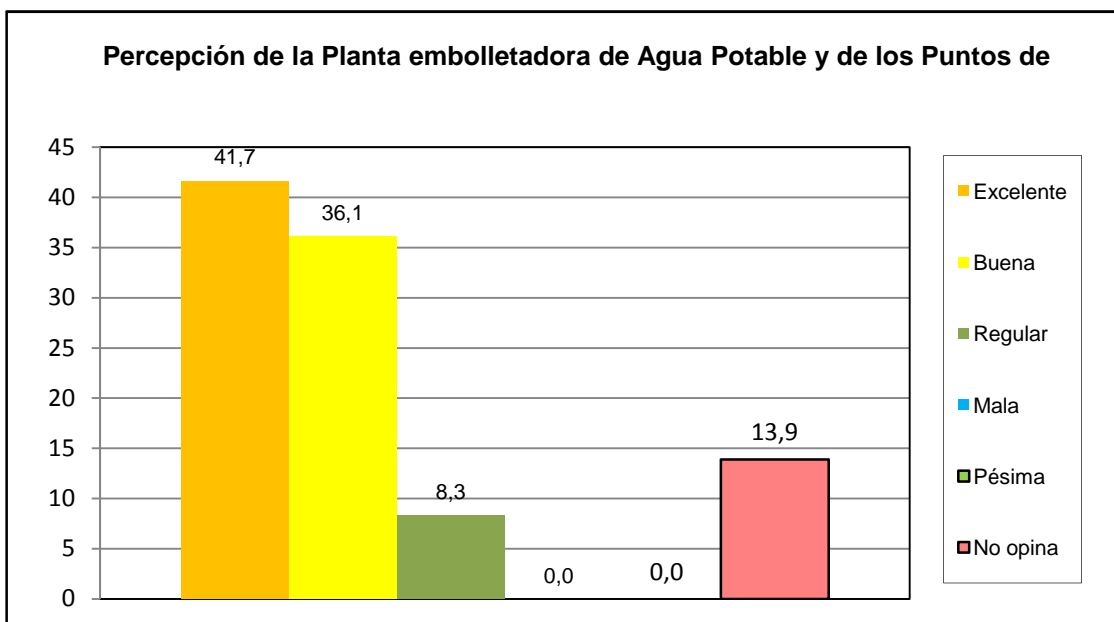

Centro B	Urb. Valle Verde
-----------------	-------------------------

IBHM 2014

¿Como evalua usted la gestion municipal?	fa	%
Excelente	19	52,8
Buena	9	25,0
Regular	8	22,2
Mala	0	0,0
Pésima	0	0,0
No opina	0	0,0
TOTAL	36	100

