



República Bolivariana de Venezuela  
Estado Carabobo  
Sala Técnica del Consejo Local de Planificación Pública  
del Municipio San Diego

Índice de Bienestar Humano Municipal de San Diego 2014.

**DECODIFICACIÓN DE RESULTADOS DEL INSTRUMENTO**

**I.- DATOS DE LOCALIZACIÓN DE LA VIVIENDA.**

Sector	Nombre de Residencia o urbanismo
Centro B	Urb. Yuma I y II

**II.- SITUACIÓN SOCIOECONÓMICA.**

Características de la Vivienda	fa	%
Mansión.	0	0,0
Quinta o Casa quinta.	0	0,0
Townhouse.	0	0,0
Casa.	24	100,0
Apartamento.	0	0,0
Penthouse.	0	0,0
Apartamento en casa (anexo).	0	0,0
Casa de Vecindad o Pensión.	0	0,0
Rancho.	0	0,0
Otra Clase de Vivienda.	0	0,0
<b>TOTAL</b>	<b>24</b>	<b>100</b>

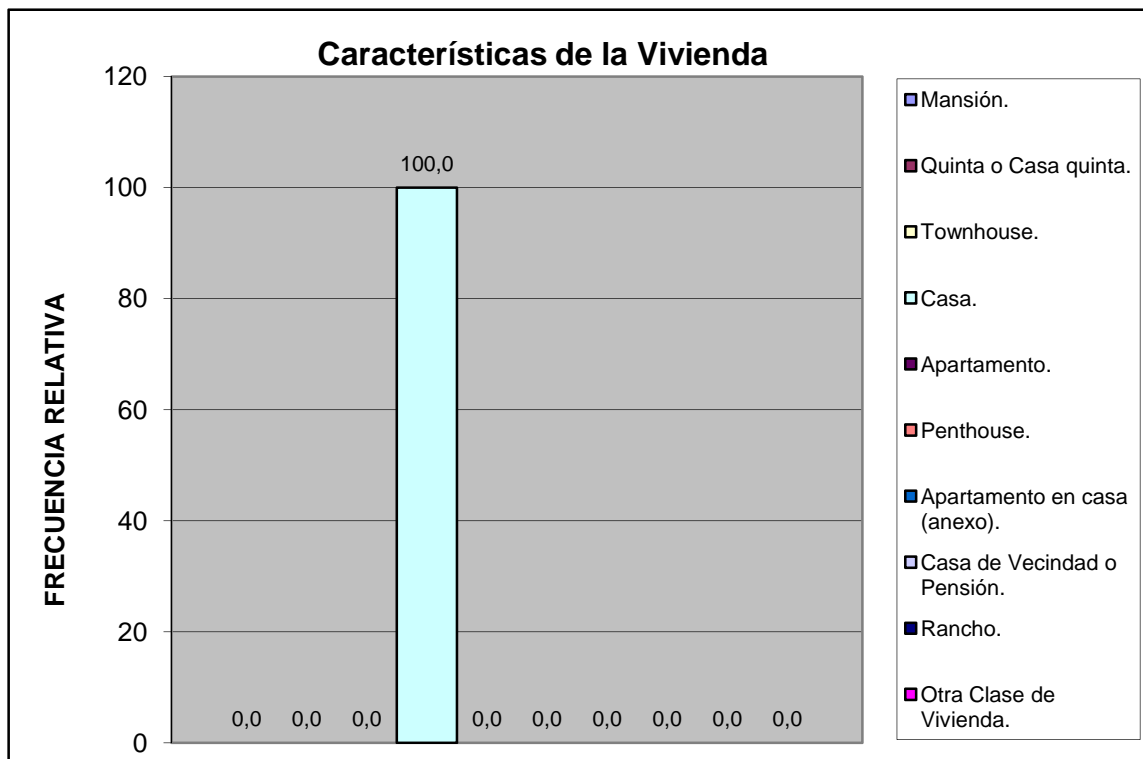

Centro B	Urb. Yuma I y II
----------	------------------

Material de Construcción Predominante en Paredes	fa	%
Bloque o ladrillo frisado	23	95,8
Bloque o ladrillo sin frisar	0	0,0
Concreto	1	4,2
Madera aserrada/formica/fibra de vidrio o similares	0	0,0
Adobe/tapia/baharaque	0	0,0
Caña/palma/tabla/carton piedra/similares	0	0,0
<b>TOTAL</b>	<b>24</b>	<b>100</b>

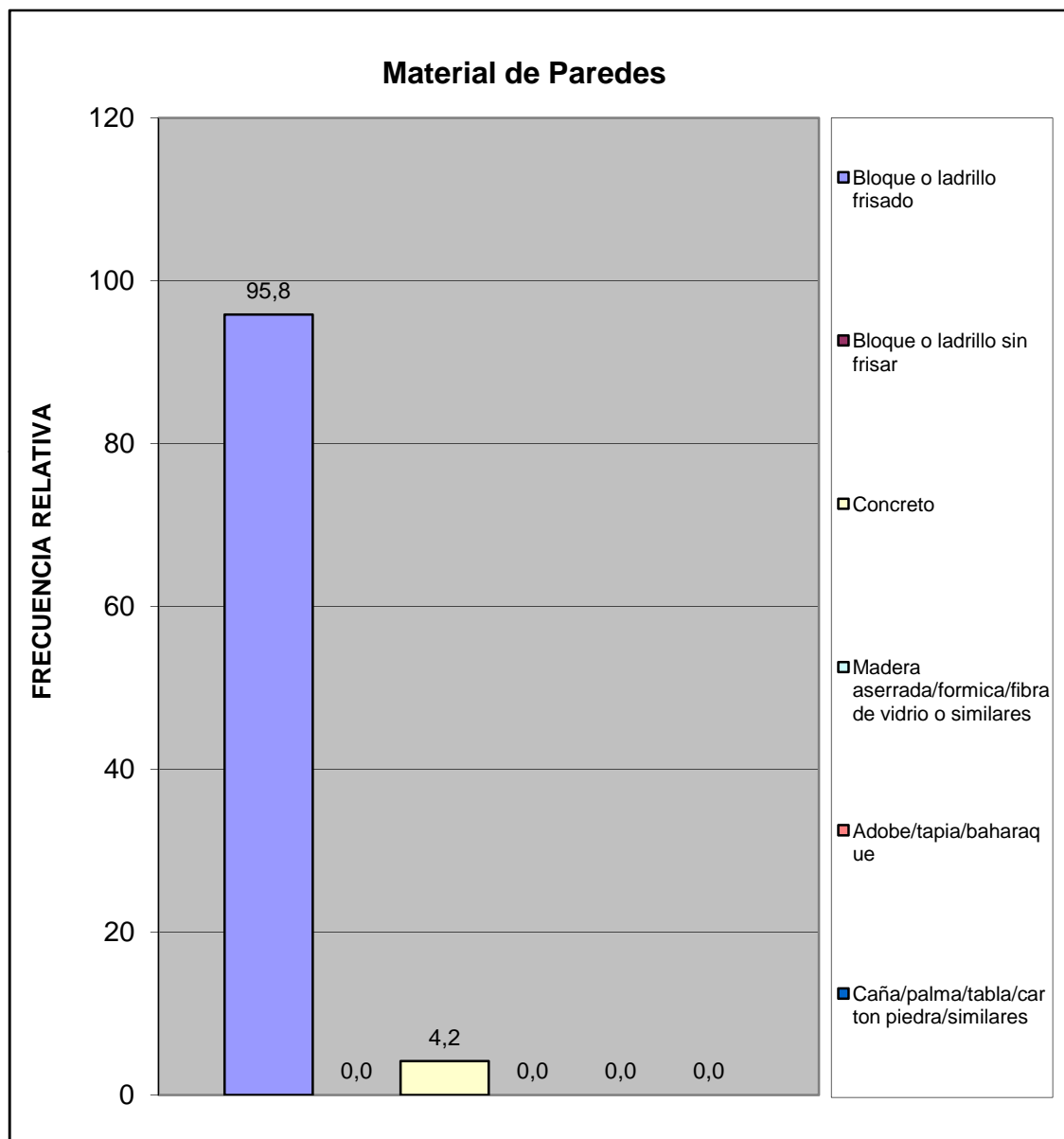

Material de Construcción Predominante en Pisos	fa	%
Mosaico/granito/vinil/cerámica/ladrillo	21	87,5
Terracota/parquet/alfombra y similares	1	4,2
Cemento Pulido	2	8,3
Cemento rustico	0	0,0
Tierra	0	0,0
Tablas/tablonos y similares	0	0,0
<b>TOTAL</b>	<b>24</b>	<b>100</b>

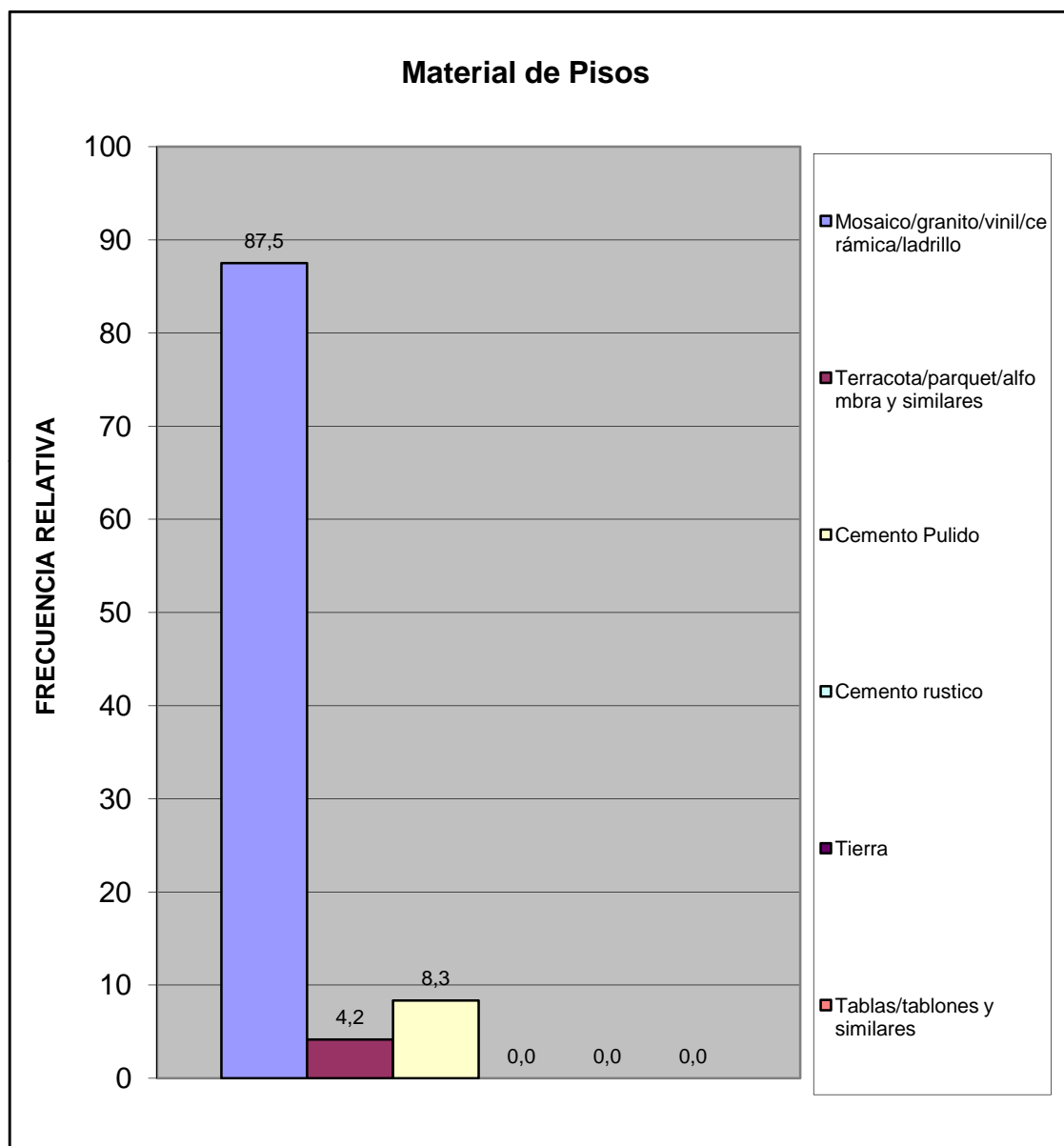

Material de Construcción Predominante en Techos	fa	%
Concreto Armado	24	100,0
Ladrillo-concreto	0	0,0
Fibra sintetica	0	0,0
Asbesto y similares	0	0,0
Laminas metalicas (Zinc y similares)	0	0,0
Tablas/tablonos y similares	0	0,0
Caña/palma y similar	0	0,0
<b>TOTAL</b>	<b>24</b>	<b>100</b>

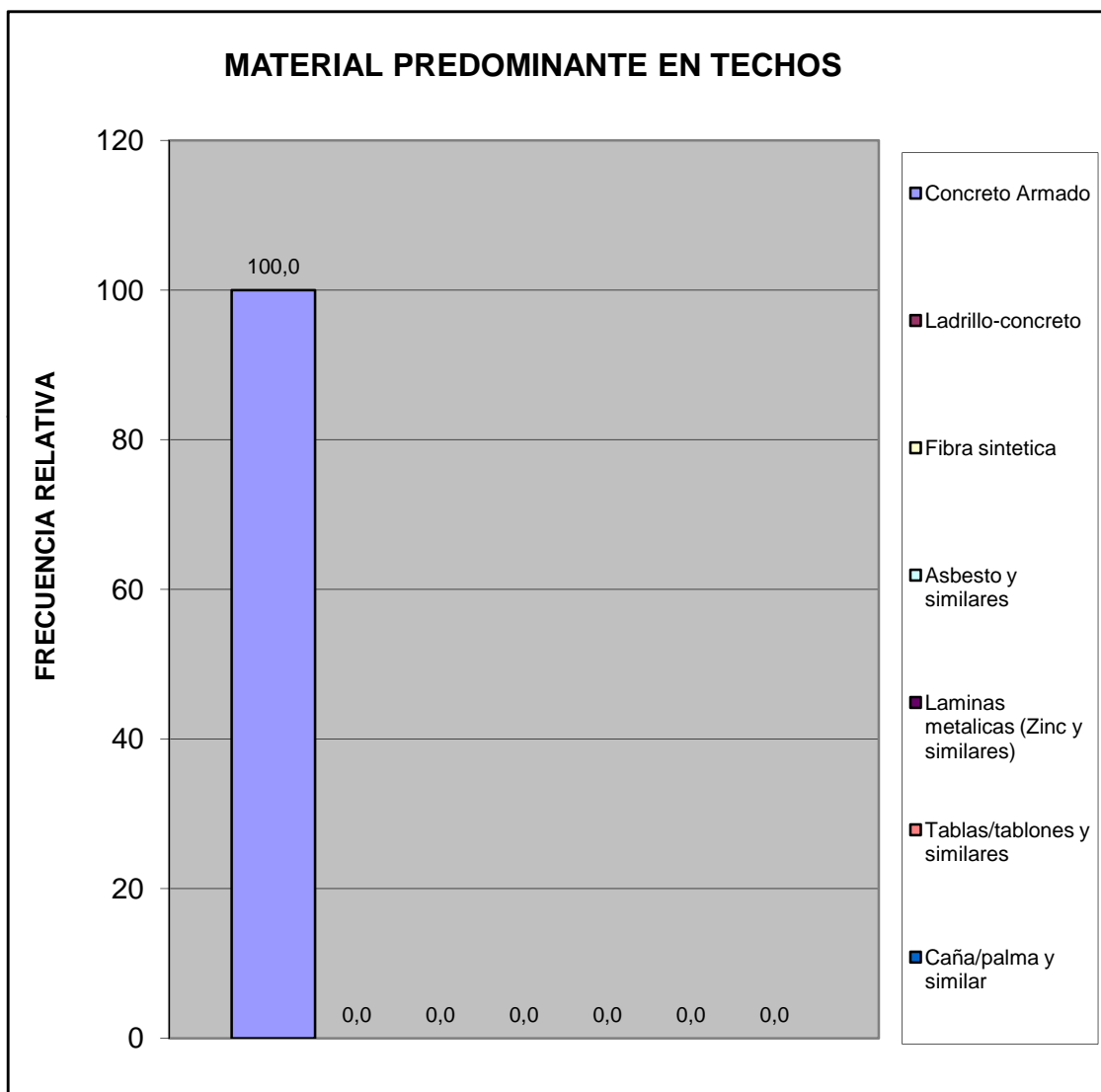

Hacinamiento Detectado	fa	%
Hogar Hacinado	0	0,0
Hogar No Hacinado	24	100,0
<b>Total</b>	<b>24</b>	<b>100</b>



Ingreso Familiar	fa	%
Menos de Bs. 4025	0	0,0
Entre Bs. 4025 - 8050	7	29,2
Entre Bs. 8050 - 12.075	10	41,7
Entre Bs. 12.075 - 16.000	2	8,3
Entre Bs. 16.000 - 20.000	4	16,7
Mas de Bs. 20.000	1	4,2
<b>TOTAL</b>	<b>24</b>	<b>100</b>

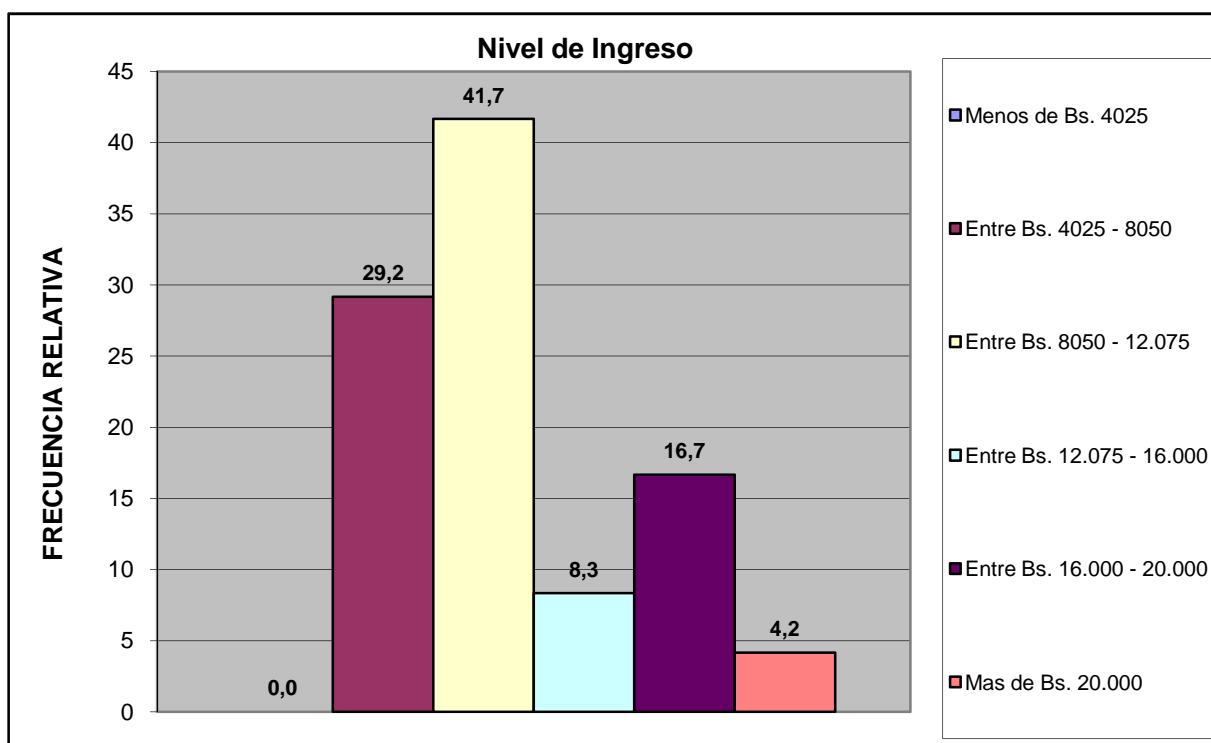

Centro B	Urb. Yuma I y II
----------	------------------

Criterio Linea de la Pobreza	fa	%
Hogar Pobre Extremo. Si ICANP < 1	0	0,0
Hogar Pobre Relativo. Si 1 ICAPC < 2	7	29,2
Hogar No Pobre. Si ICAPC > 2	17	70,8
<b>Total</b>	<b>24</b>	<b>100</b>

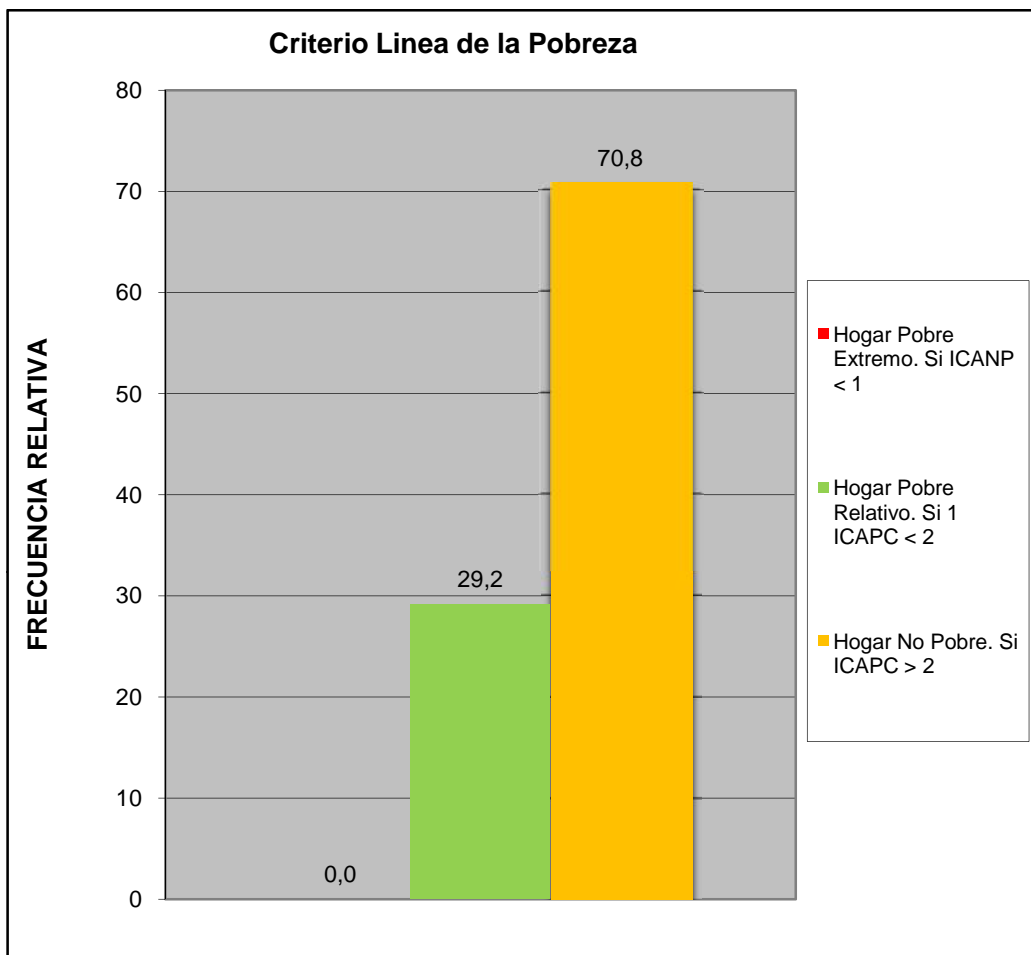

Centro B	Urb. Yuma I y II
----------	------------------

Cual es el nivel academico de los miembros de la familia que trabajan en el hogar:	fa	%
Primaria	0	0,0
Secundaria Inconclusa	0	0,0
Bachiller	6	25,0
Técnico Medio	1	4,2
Técnico Superior Universitario	4	16,7
Universitario	10	41,7
Universitario con postgrado	2	8,3
Otro	1	4,2
<b>TOTAL</b>	<b>24</b>	<b>100</b>

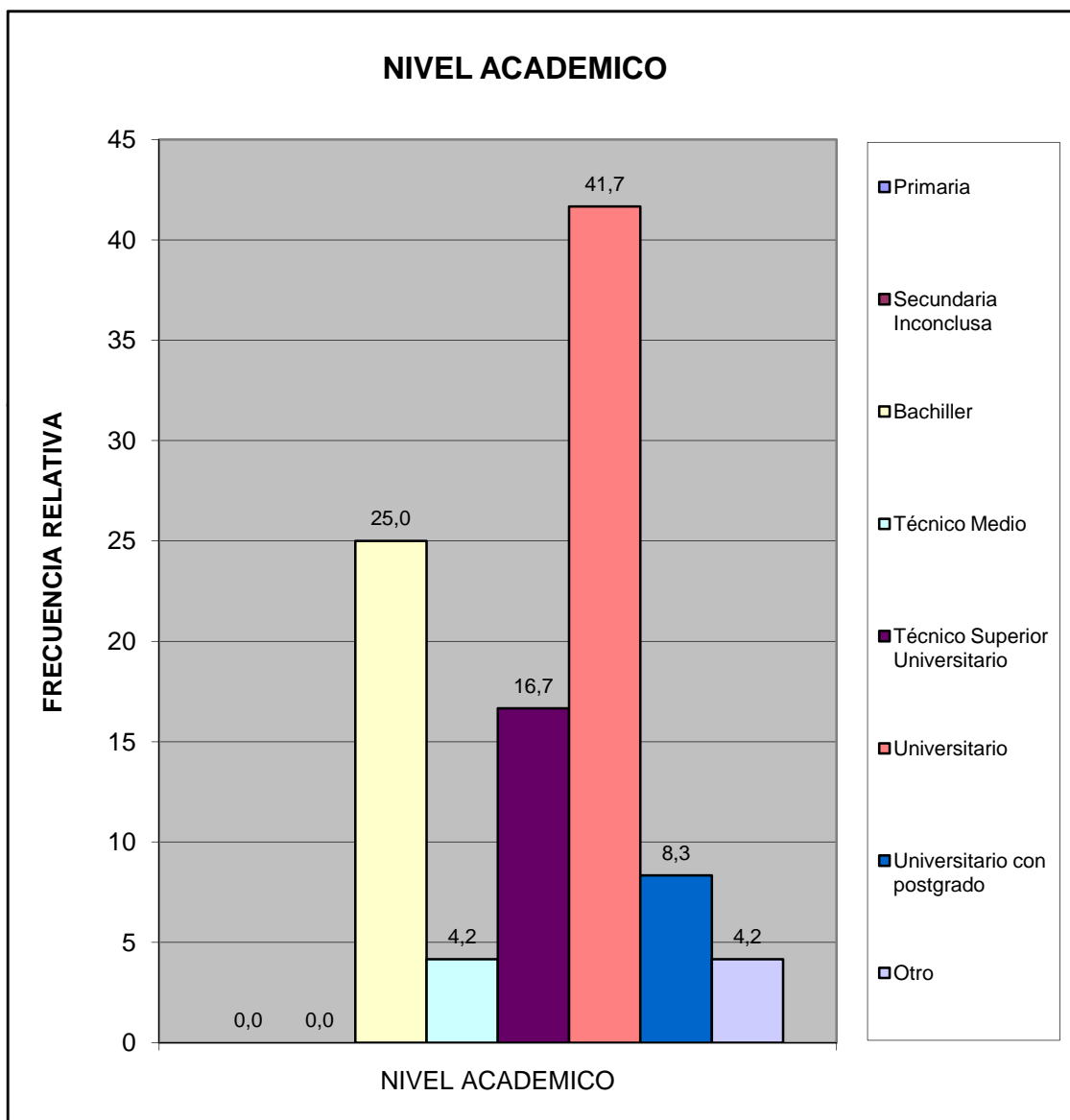

Centro B	Urb. Yuma I y II
----------	------------------

¿Cuales cree que son los principales problemas de su comunidad, por orden de prioridad del 1 mayor importancia al 8 menor importancia relativa?	fa	%
Deporte	68	9,0
Educación	106	14,0
Seguridad	154	20,4
Salud	105	13,9
Cultura y Recreación	64	8,5
Infraestructura	96	12,7
Servicios Públicos	113	14,9
Ambiente	50	6,6
<b>TOTAL</b>	<b>756</b>	<b>100</b>

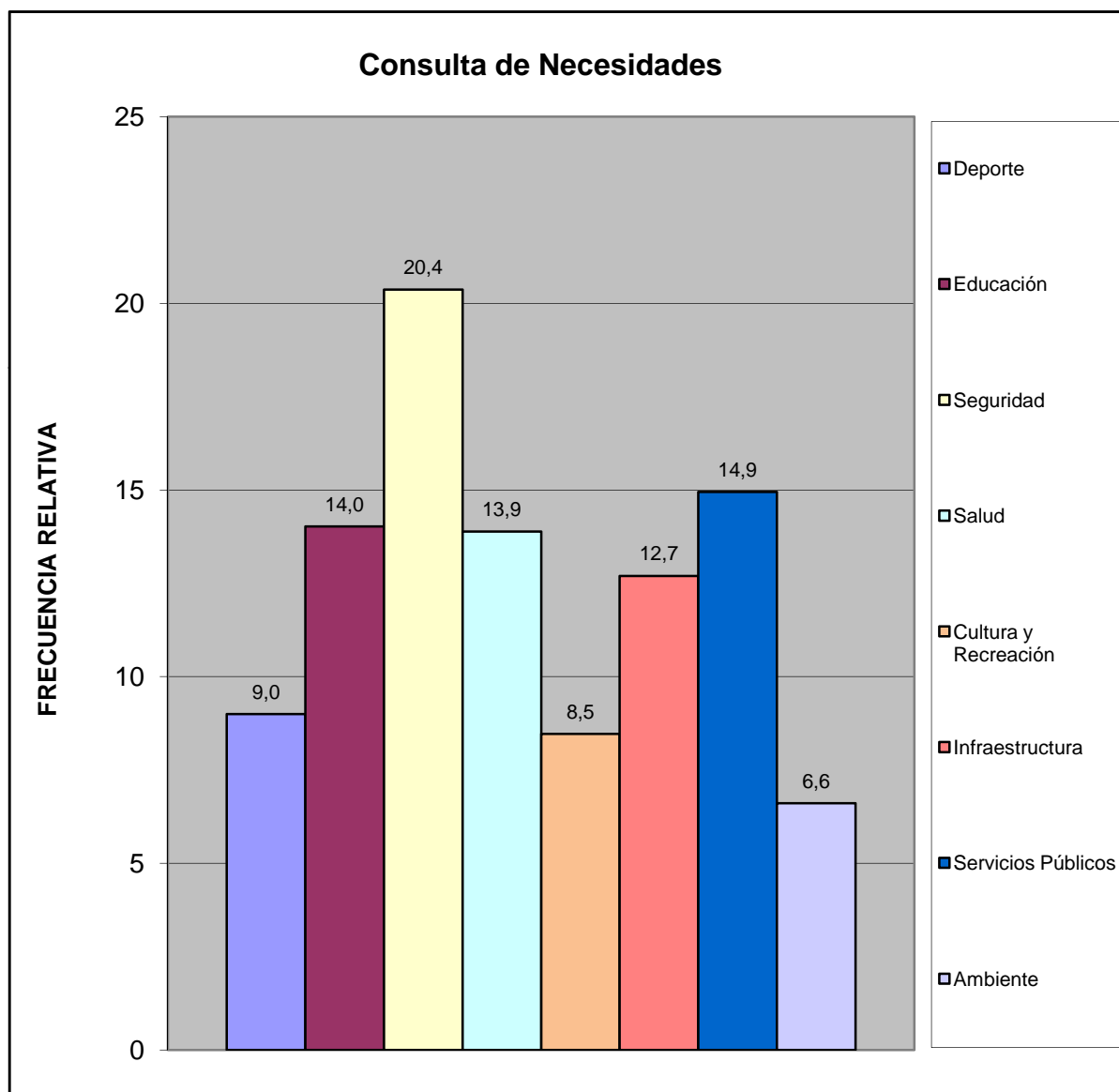

Centro B	Urb. Yuma I y II
----------	------------------



¿Considera usted que la devaluación afecta la calidad de vida de su familia?	fa	%
Si	24	100,0
No	0	0,0
No Sabe	0	0,0
No Responde	0	0,0
<b>TOTAL</b>	<b>24</b>	<b>100</b>

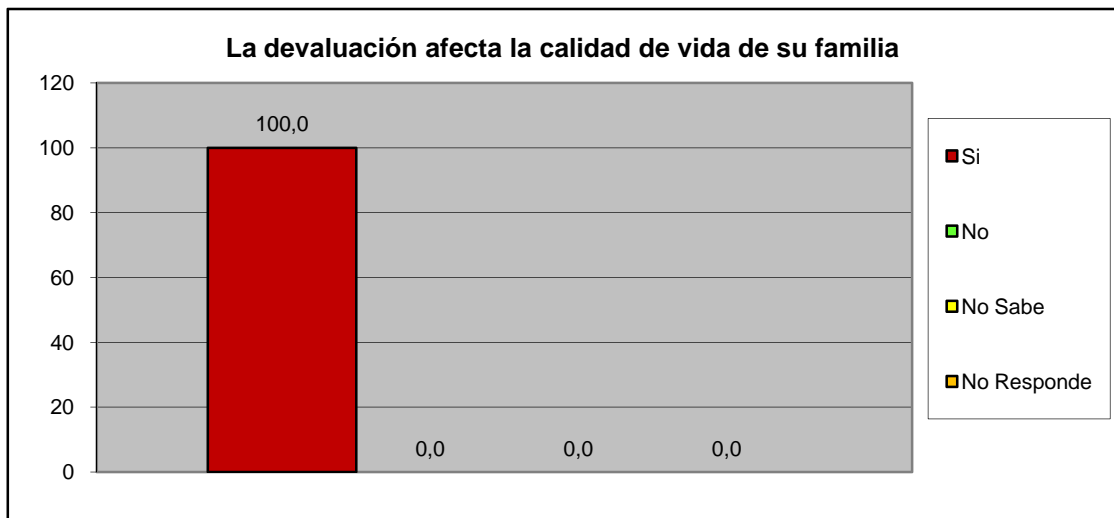

¿Considera usted que la escasez incrementa el costo de la canasta alimentaria?	fa	%
Si	24	100,0
No	0	0,0
No Sabe	0	0,0
No Responde	0	0,0
<b>TOTAL</b>	<b>24</b>	<b>100</b>



<b>Centro B</b>	<b>Urb. Yuma I y II</b>
-----------------	-------------------------

### III.- SERVICIOS PÚBLICOS.

A esta Vivienda llega el agua por:	fa	%
Acueducto o tubería	22	91,7
Camión Cisterna	0	0,0
Pila publica o estanque	0	0,0
Pozo con tubería o Bomba	1	4,2
Pozo o manantial protegido	1	4,2
Otro	0	0,0
<b>TOTAL</b>	<b>24</b>	<b>100</b>

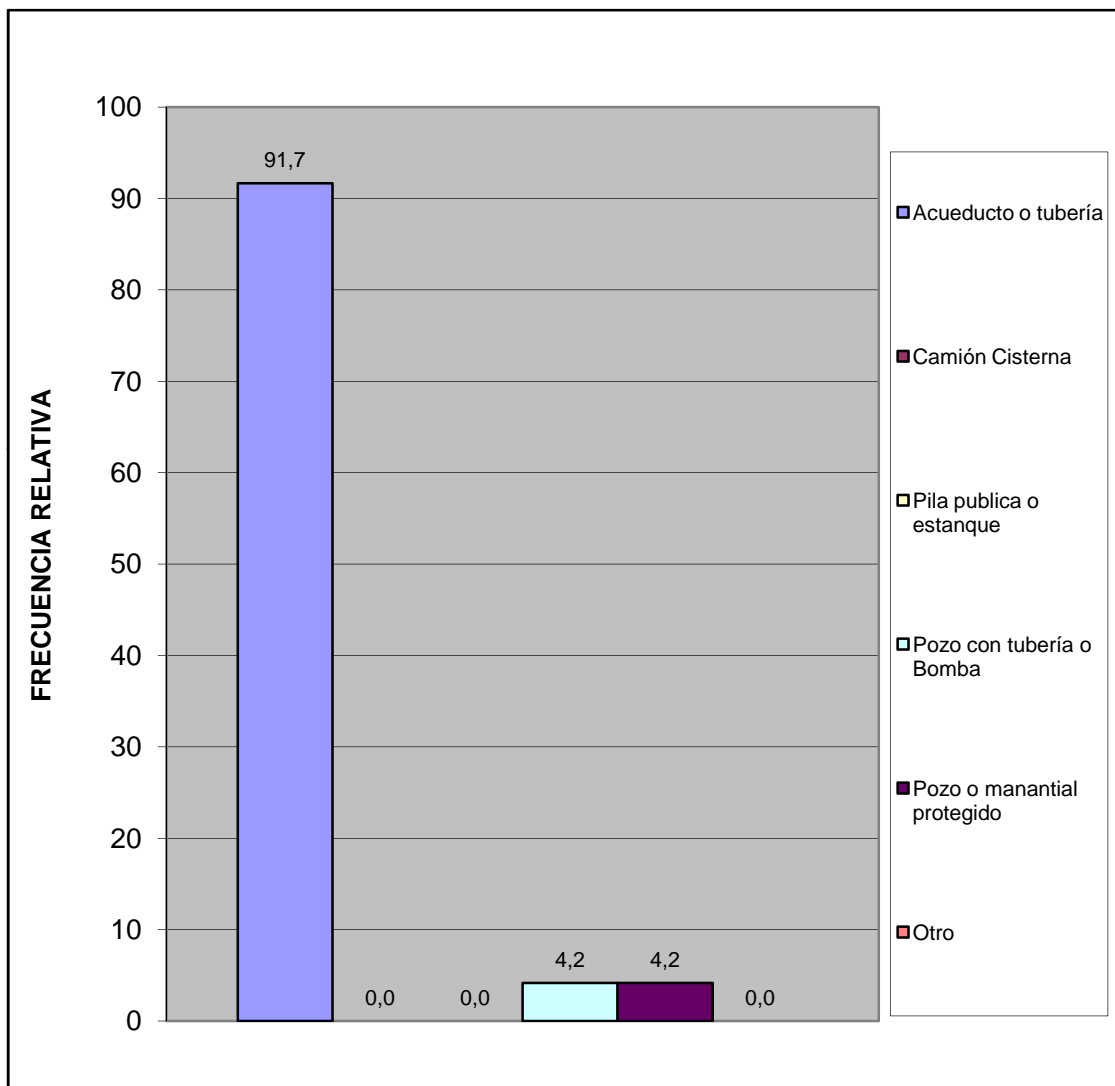

¿En esta vivienda tienen alguno de estos problemas con el suministro de agua?	fa	%
Se interrumpe el servicio Frecuentemente.	15	62,5
La cantidad o presión del agua es muy baja.	2	8,3
El agua es turbia.	0	0,0
Tiene mal olor o mal sabor.	0	0,0
Todas las anteriores.	0	0,0
Otros	7	29,2
<b>TOTAL</b>	<b>24</b>	<b>100</b>

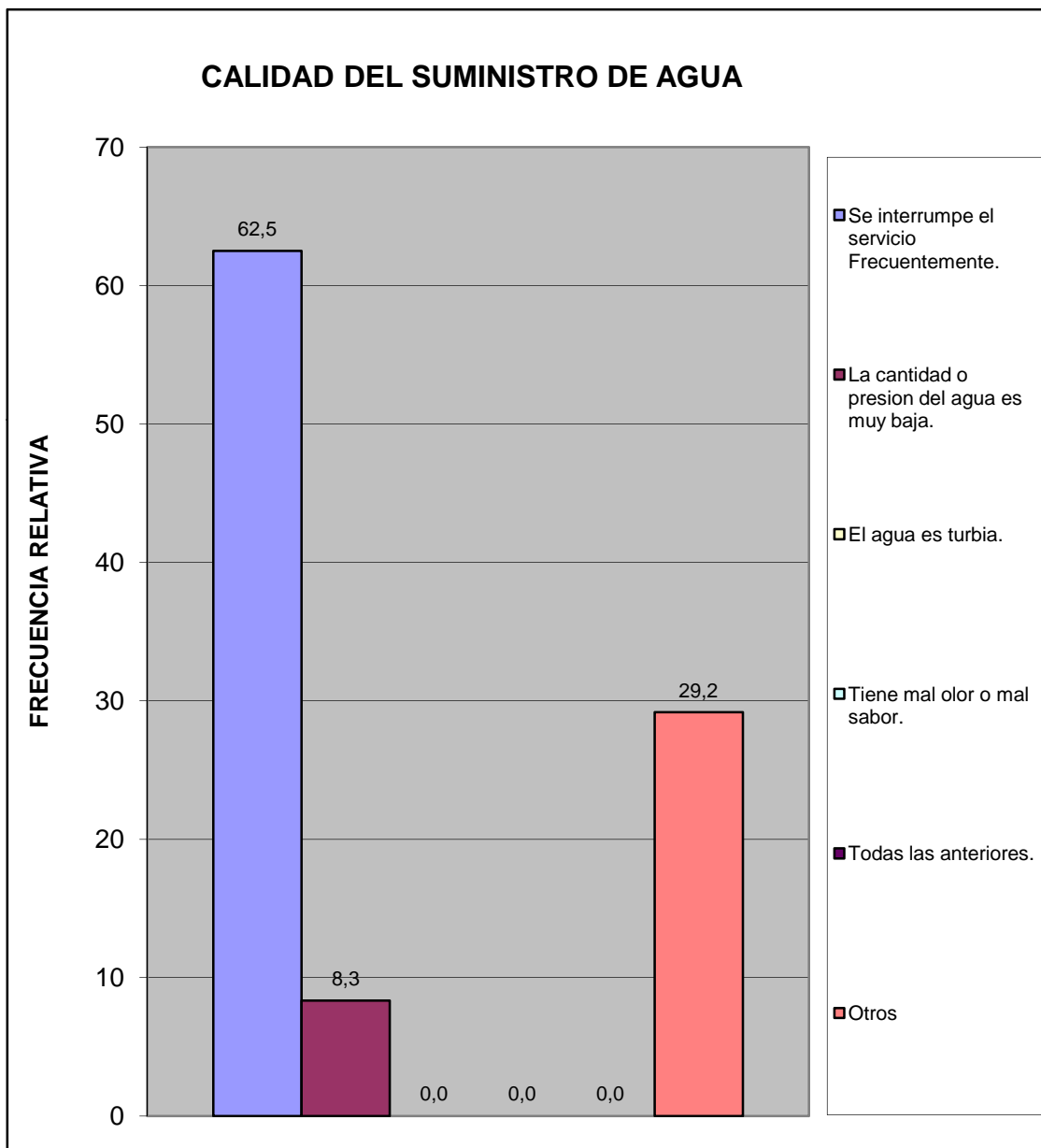

¿En su vivienda tienen alguno de estos problemas con el suministro eléctrico?	fa	%
Frecuentes altas y bajas de tensión	5	20,8
Se interrumpe frecuentemente el suministro	18	75,0
Cortos circuitos y quema de artefactos electricos	0	0,0
No tiene problemas con el suministro electrico	1	4,2
Otro	0	0,0
<b>TOTAL</b>	<b>24</b>	<b>100</b>

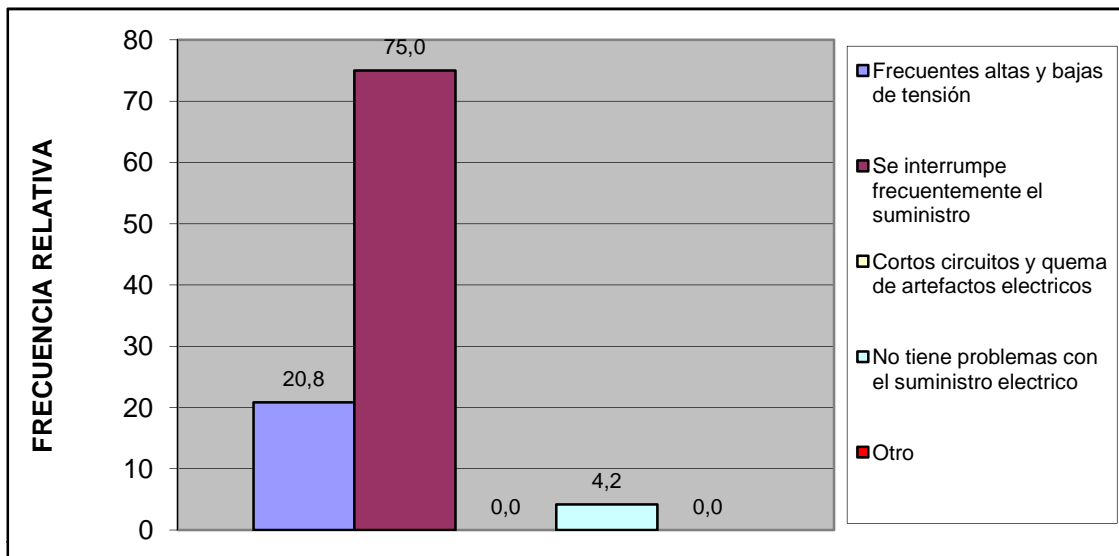

Esta vivienda tiene:	fa	%
Poceta conectada a cloaca	24	100,0
Poceta conectada a pozo séptico	0	0,0
No tiene conexión a pozo séptico o a la cloaca	0	0,0
Excusado de hoyo o letrina	0	0,0
No tiene excusado	0	0,0
<b>TOTAL</b>	<b>24</b>	<b>100</b>

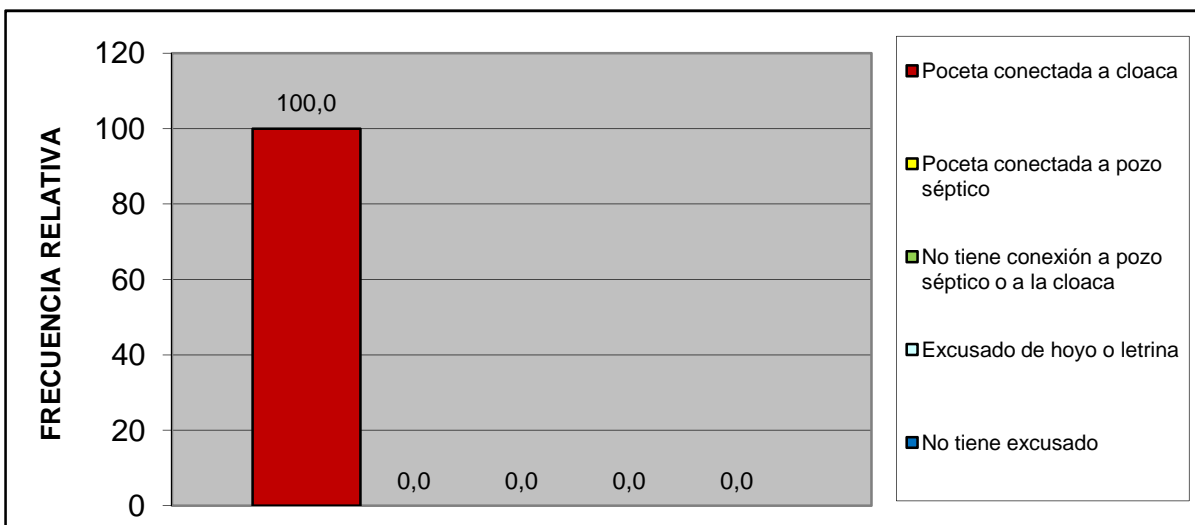

Centro B	Urb. Yuma I y II
----------	------------------

#### IV.- ACCESIBILIDAD A SERVICIOS PÚBLICOS.

¿Qué percepción tiene usted acerca de la limpieza del Municipio San Diego?	fa	%
Excelente	14	58,3
Buena	9	37,5
Regular	1	4,2
Mala	0	0,0
Pesima	0	0,0
No opina	0	0,0
<b>TOTAL</b>	<b>24</b>	<b>100</b>

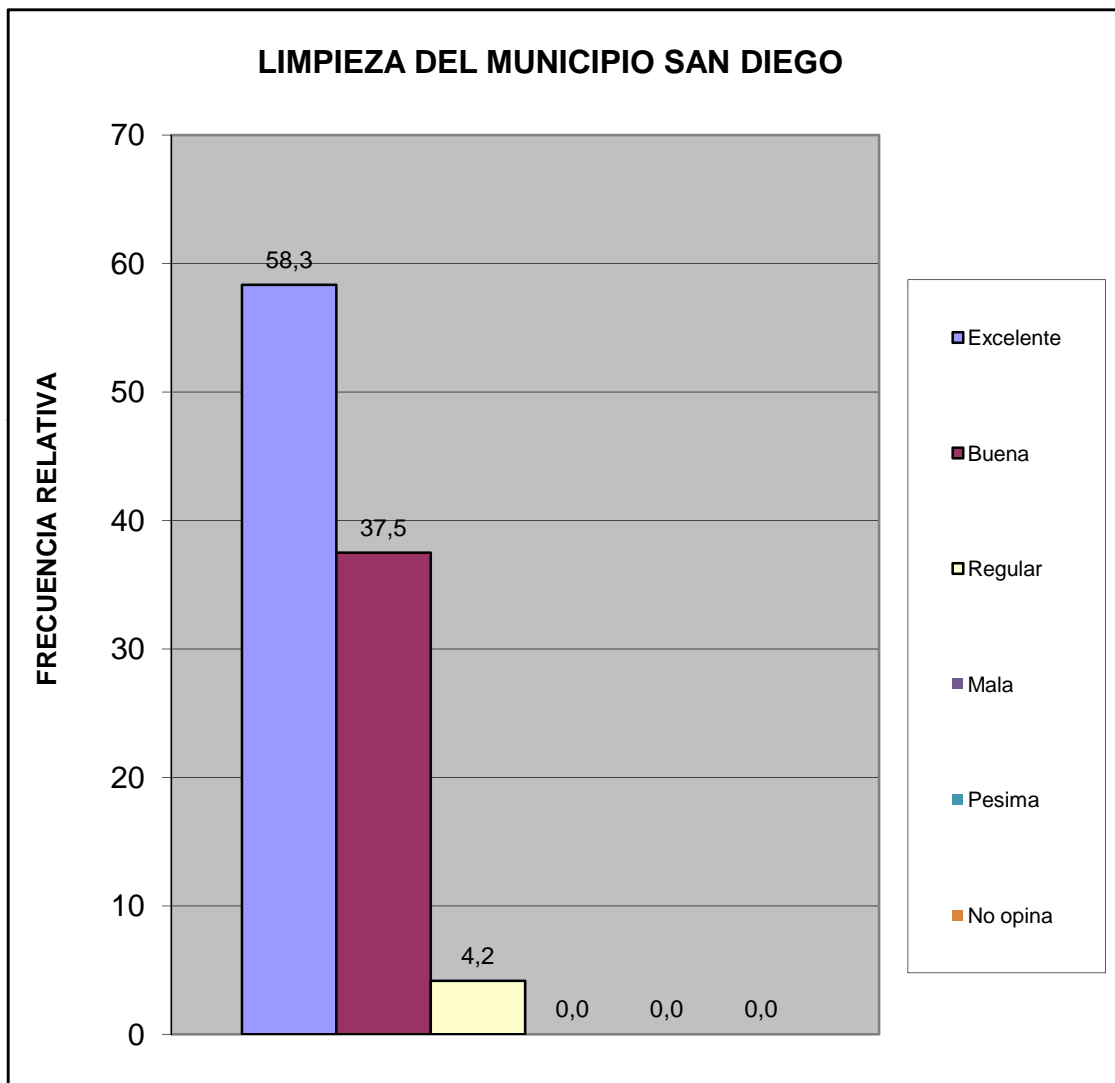

Centro B	Urb. Yuma I y II
----------	------------------

¿Qué percepción tiene usted acerca del mantenimiento de parques, plazas y las áreas de dominio público?	fa	%
Excelente	18	75,0
Buena	5	20,8
Regular	1	4,2
Mala	0	0,0
Pesima	0	0,0
No opina	0	0,0
<b>TOTAL</b>	<b>24</b>	<b>100</b>

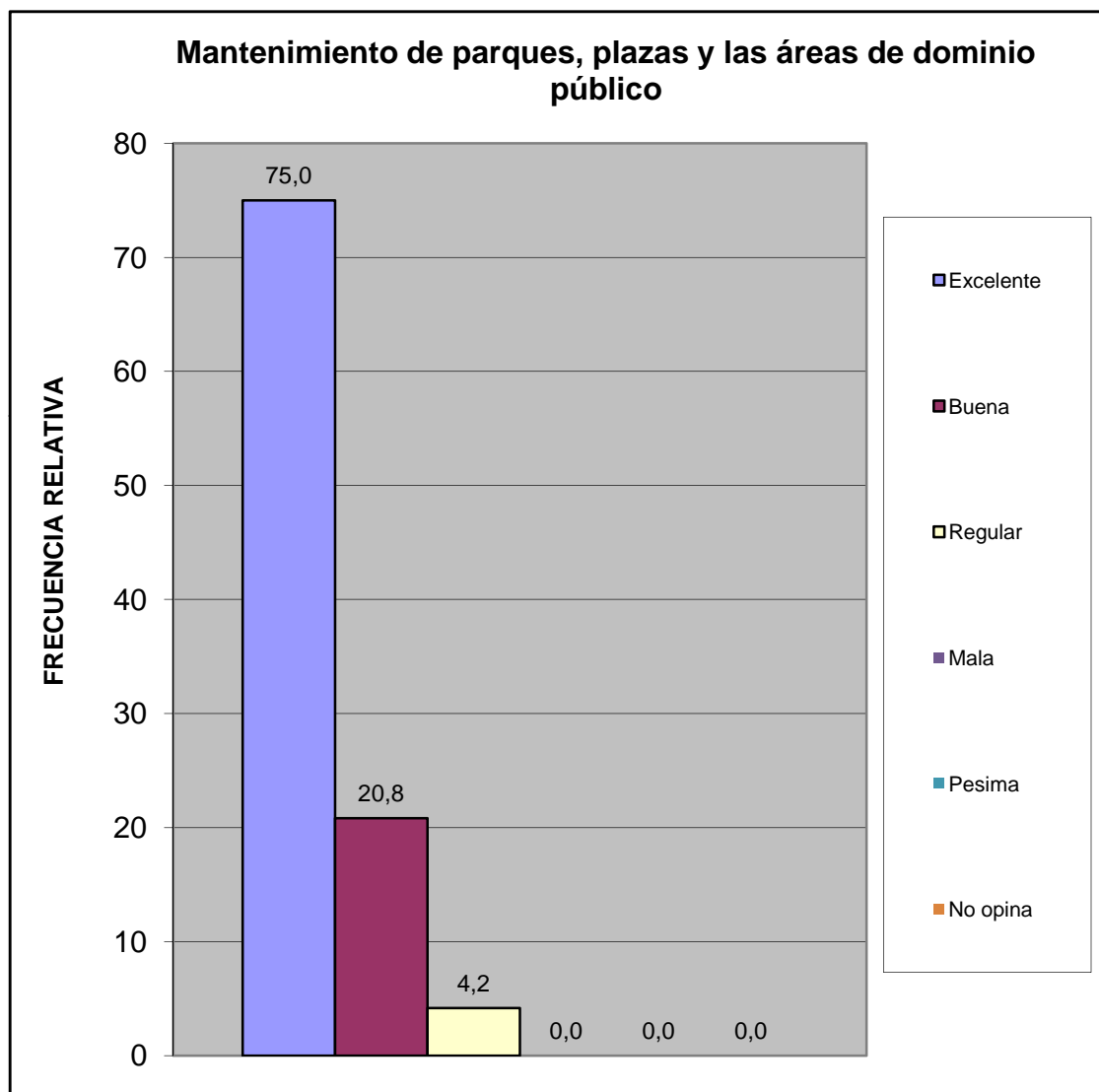

¿En su comunidad tienen alguno de estos problemas con el alumbrado público?	fa	%
Insuficiente numero de postes de luz	5	21,7
Baja intensidad de los bombillos	4	17,4
Postes mal ubicados	1	4,3
Los bombillos no se reponen a tiempo	5	21,7
Los delincuentes rompen los bombillos	0	0,0
Otro	0	0,0
No Tiene Problema con el alumbrado publico	8	34,8
<b>TOTAL</b>	<b>23</b>	<b>100</b>

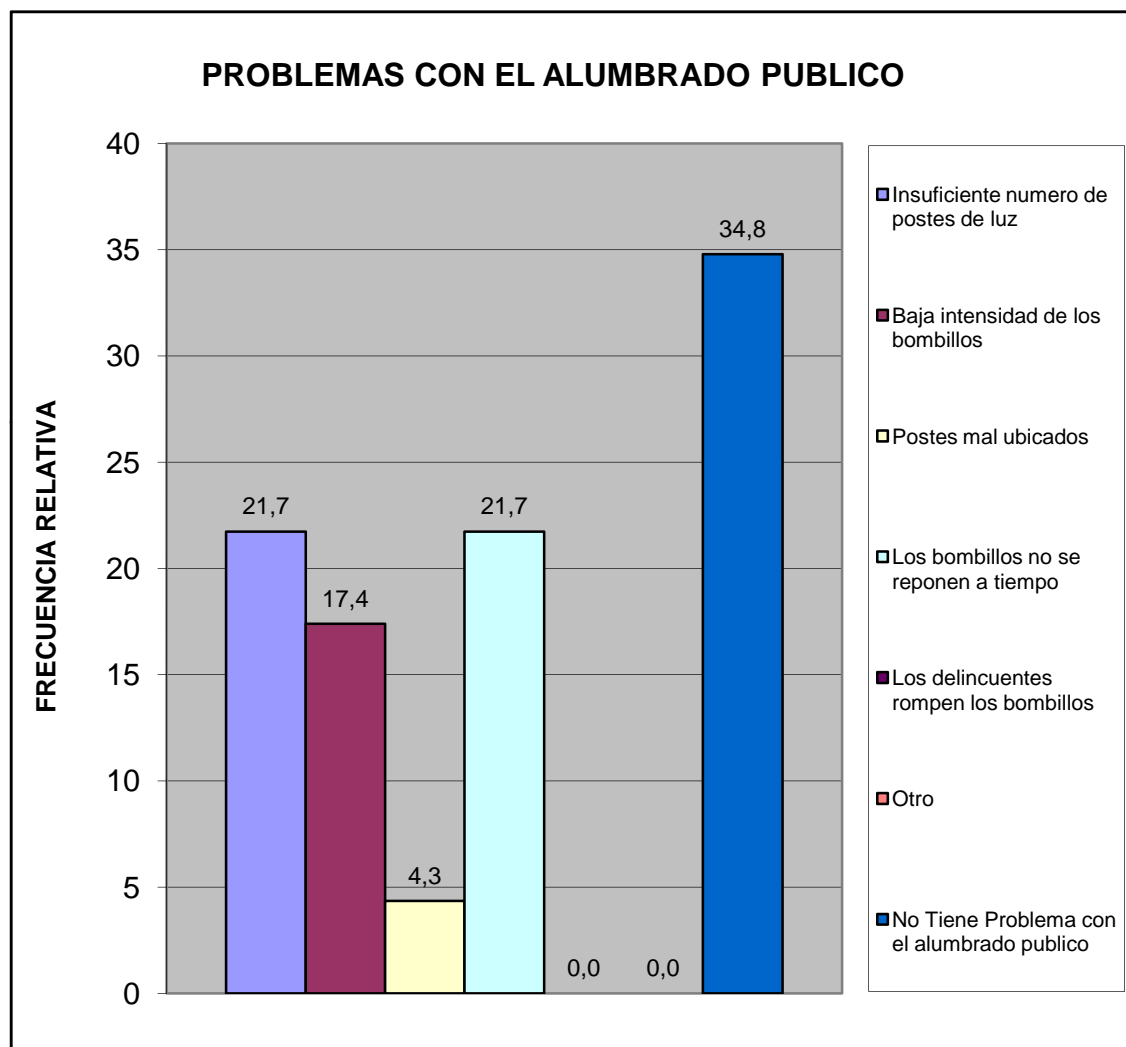

Centro B	Urb. Yuma I y II
----------	------------------

¿En su comunidad han tenido alguno de estos problemas con el tendido eléctrico?	fa	%
Exceso de cables conectados a los postes	1	4,2
Obstrucción por cableado muy bajo	1	4,2
Ramas de arboles enredadas en el cableado	1	4,2
Tendido eléctrico obsoleto	0	0,0
Poca cantidad de transformadores	1	4,2
Otro	0	0,0
No Tiene Problema	20	83,3
<b>TOTAL</b>	<b>24</b>	<b>100</b>

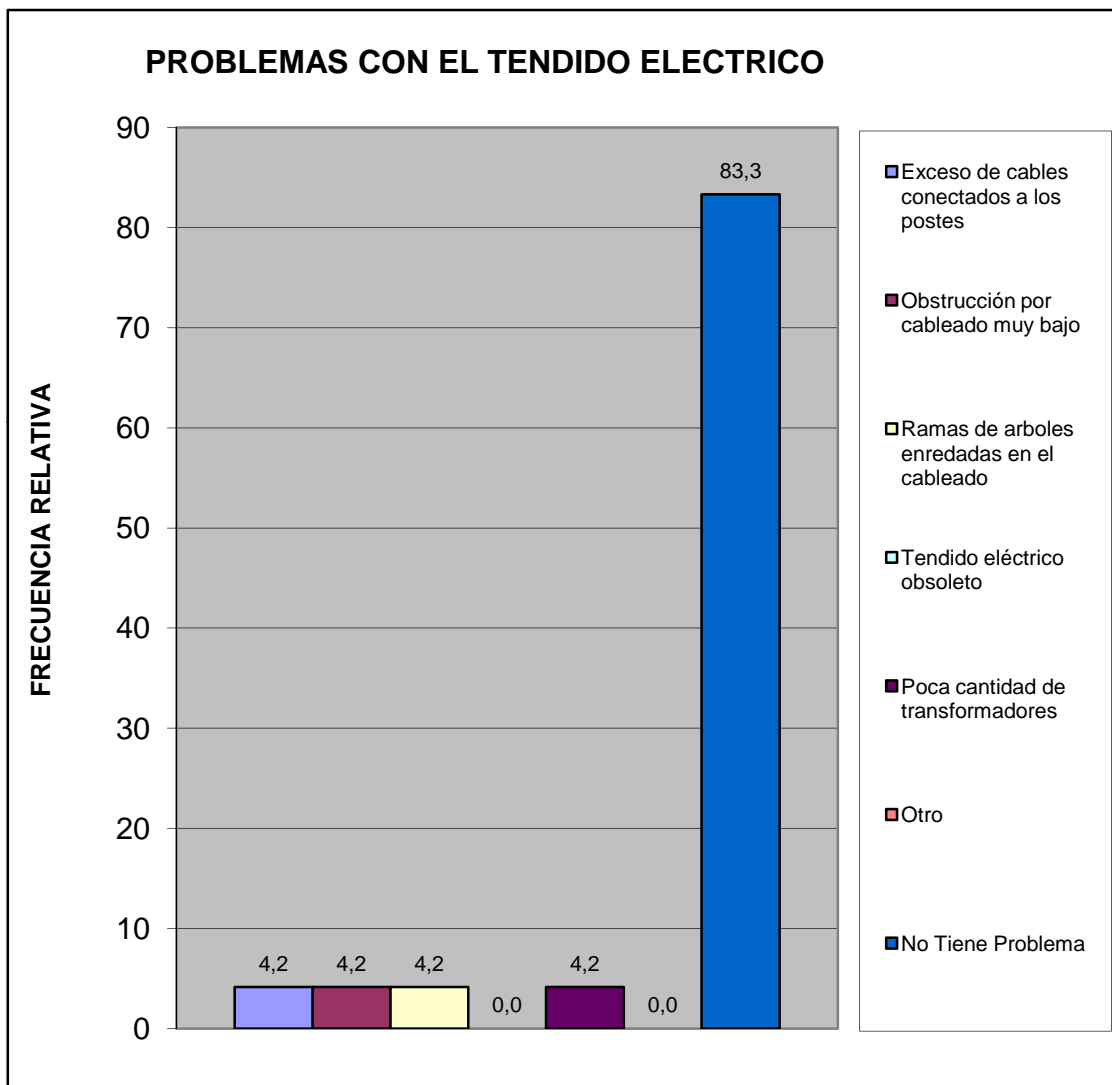



¿En esta Vivienda la basura?	fa	%
Es recogida por el servicio de aseo urbano	24	100,0
Se Deposita en Container Colectivo	0	0,0
No hay servicio de aseo urbano	0	0,0
<b>TOTAL</b>	<b>24</b>	<b>100</b>

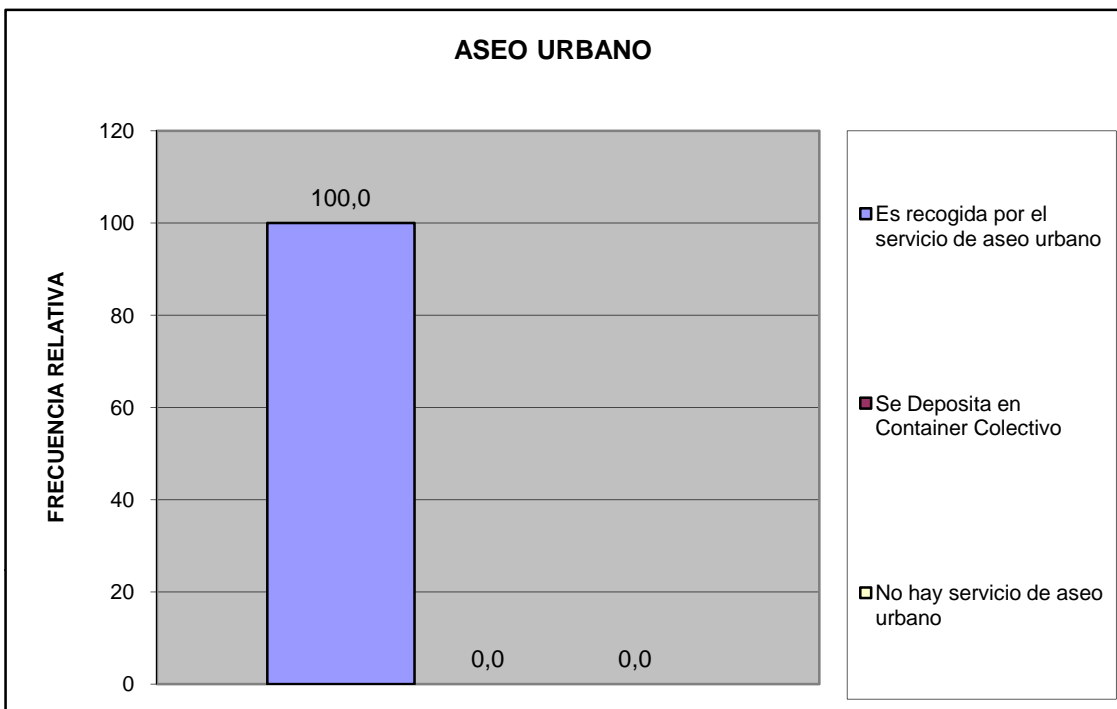

Centro B	Urb. Yuma I y II
----------	------------------

¿En su comunidad tienen alguno de estos problemas con el servicio de aseo urbano?	fa	%
El camión pasa muy pocas veces	3	12,5
El camión no tiene días fijos para pasar	0	0,0
El camión no llega a la hora que le corresponde	0	0,0
Dejan la basura regada en la calle	1	4,2
Dejan muy hediondo el ambiente cuando pasan	1	4,2
La cuadrilla pide dinero	2	8,3
La cuadrilla es grosera con los vecinos	0	0,0
Otro	0	0,0
No Tiene Problemas con el Servicio de Aseo Urbano	17	70,8
<b>TOTAL</b>	<b>24</b>	<b>100</b>

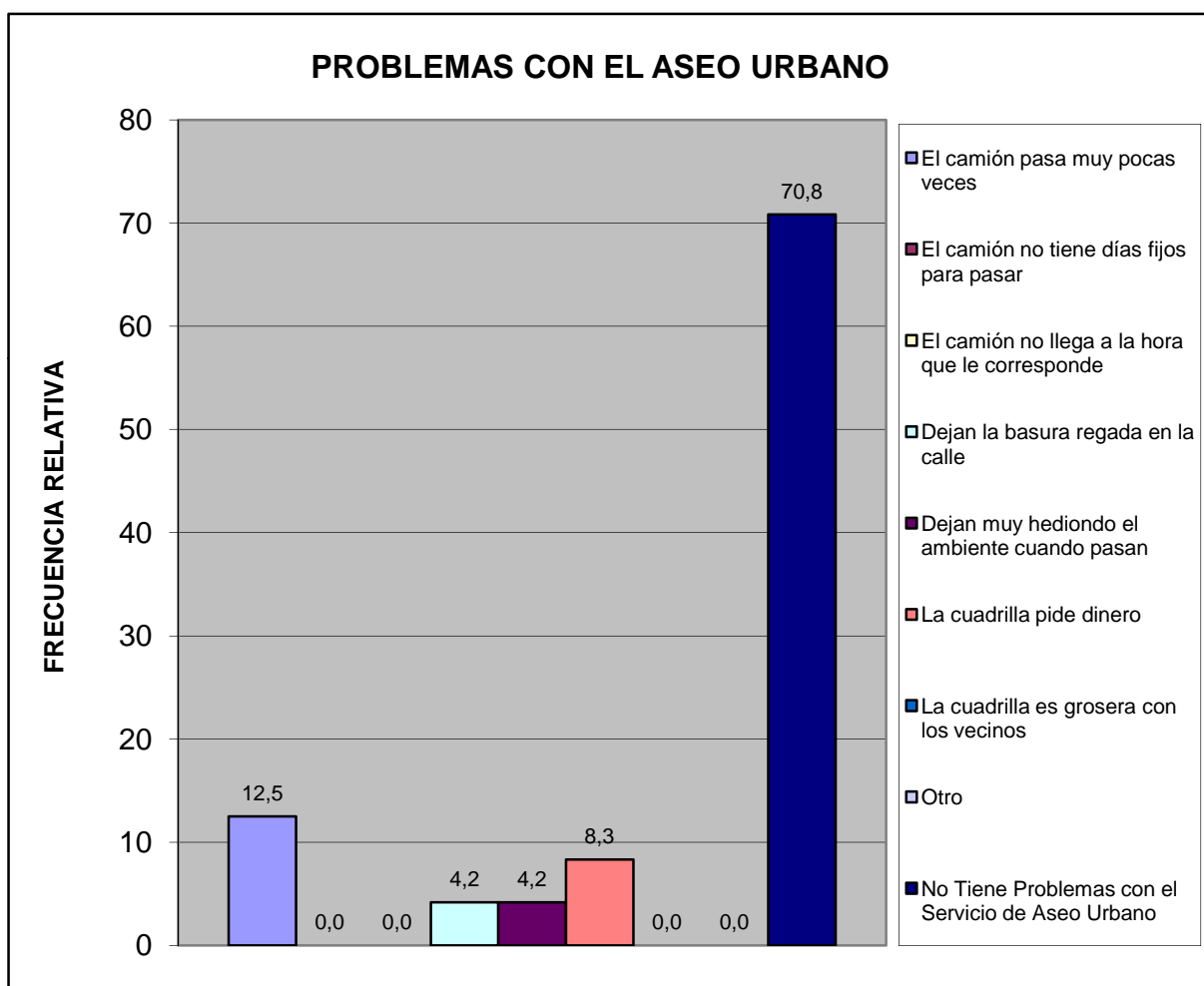

Centro B	Urb. Yuma I y II
----------	------------------

Pobreza Estructural	fa	%
Hogares sin NBI (No Pobre)	17	70,8
Hogares con 1 NBI (Pobres)	7	29,2
Hogares con 2 NBI (Pobre extremo)	0	0,0
<b>TOTAL</b>	<b>24</b>	<b>100</b>

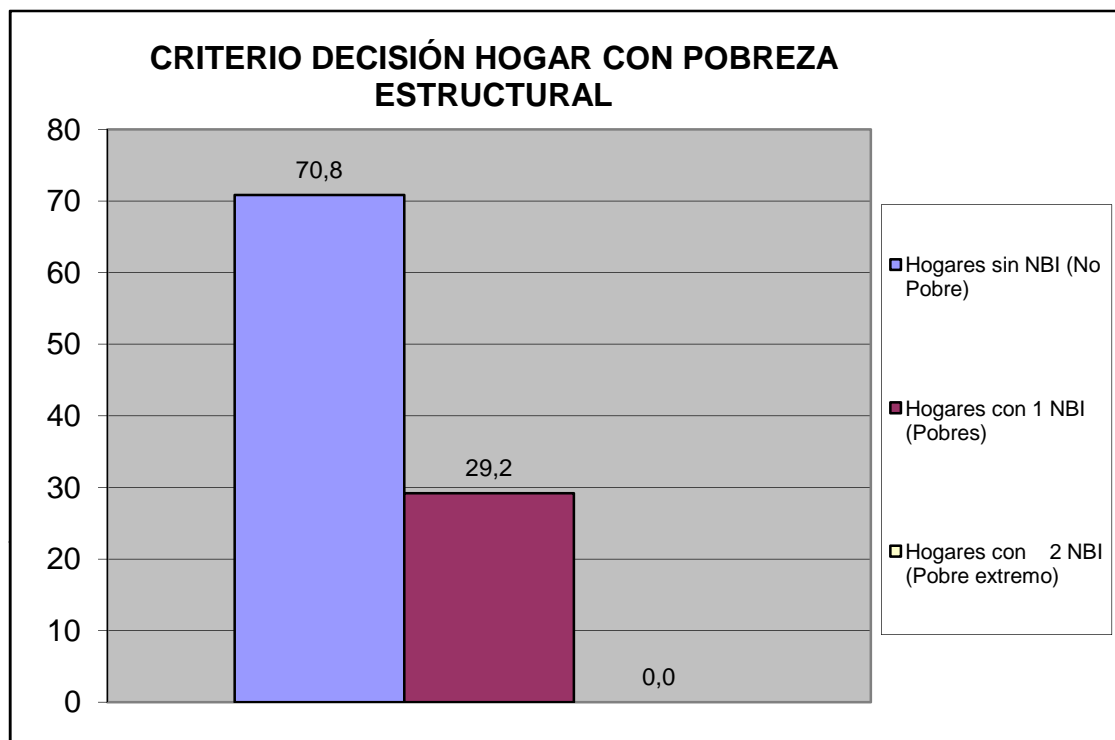

## V.- MOVILIDAD Y MEDIOS DE TRANSPORTE PÚBLICO.

¿Cuál es el medio de transporte que más utilizan los miembros del hogar?	fa	%
Autobús Publico	10	41,7
Vehículo particular	10	41,7
Motocicleta	4	16,7
Bicicleta	0	0,0
Caminando	0	0,0
Ruta de Trabsporte de la Alcaldia de san Diego	0	0,0
Otro	0	0,0
<b>TOTAL</b>	<b>24</b>	<b>100</b>

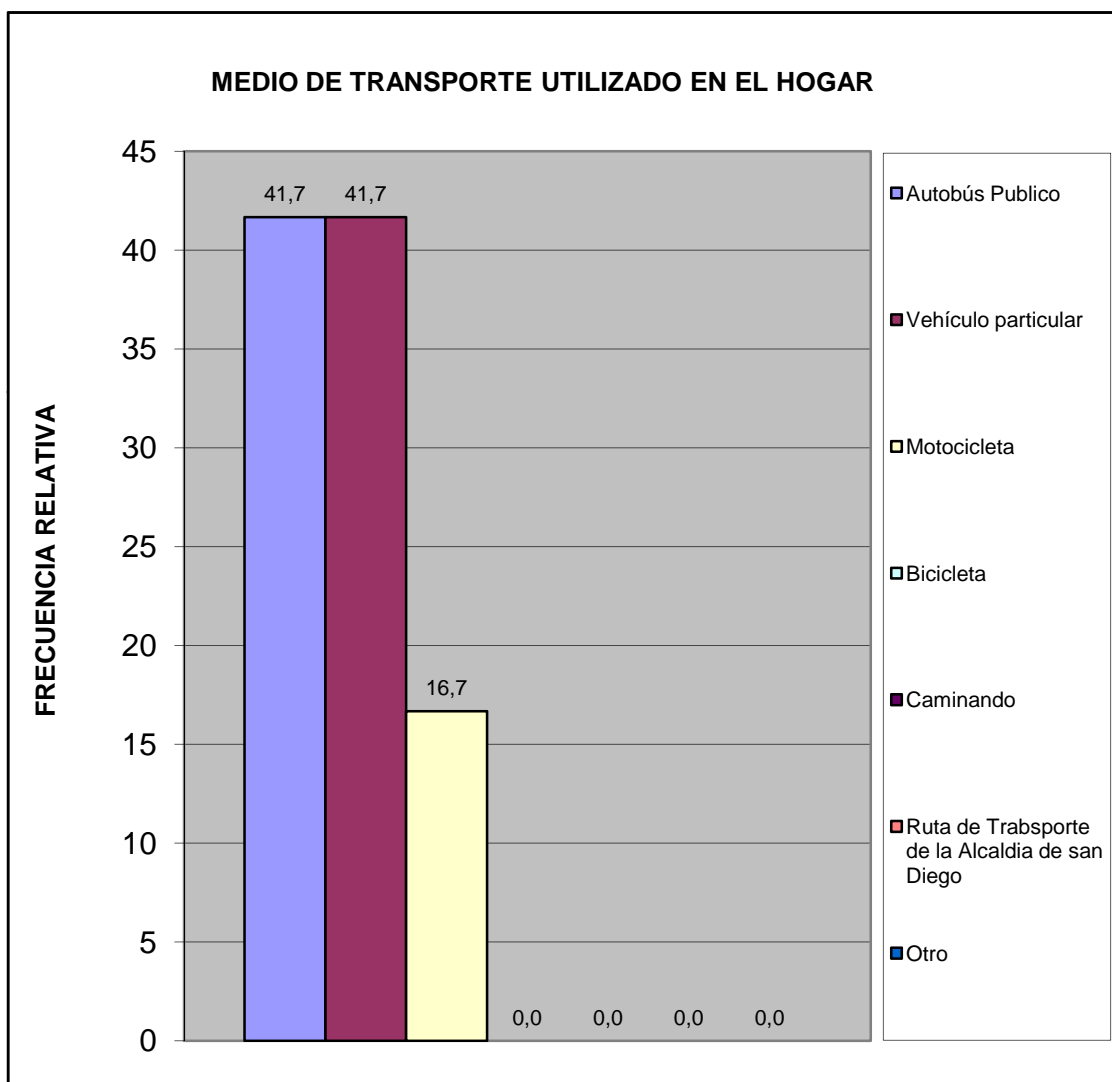

Centro B	Urb. Yuma I y II
----------	------------------

¿Cuál es el problema más importante que afronta el transporte público?	fa	%
La inseguridad dentro de la unidad (atracos, robos, agresiones físicas)	6	25,0
La falta de limpieza	0	0,0
El tiempo que tardan en llegar al destino	0	0,0
El tiempo que se tarda esperándolos en la parada	0	0,0
El mal estado de la unidad	0	0,0
La ciudad ha crecido y se siguen manteniendo las mismas rutas	4	16,7
La falta de supervisión del servicio de transporte	1	4,2
Maltrato de los operadores a los usuarios del sistema	1	4,2
Otro	0	0,0
Ningún miembro del hogar usa transporte público	9	37,5
No Sabe	3	12,5
<b>TOTAL</b>	<b>24</b>	<b>100</b>

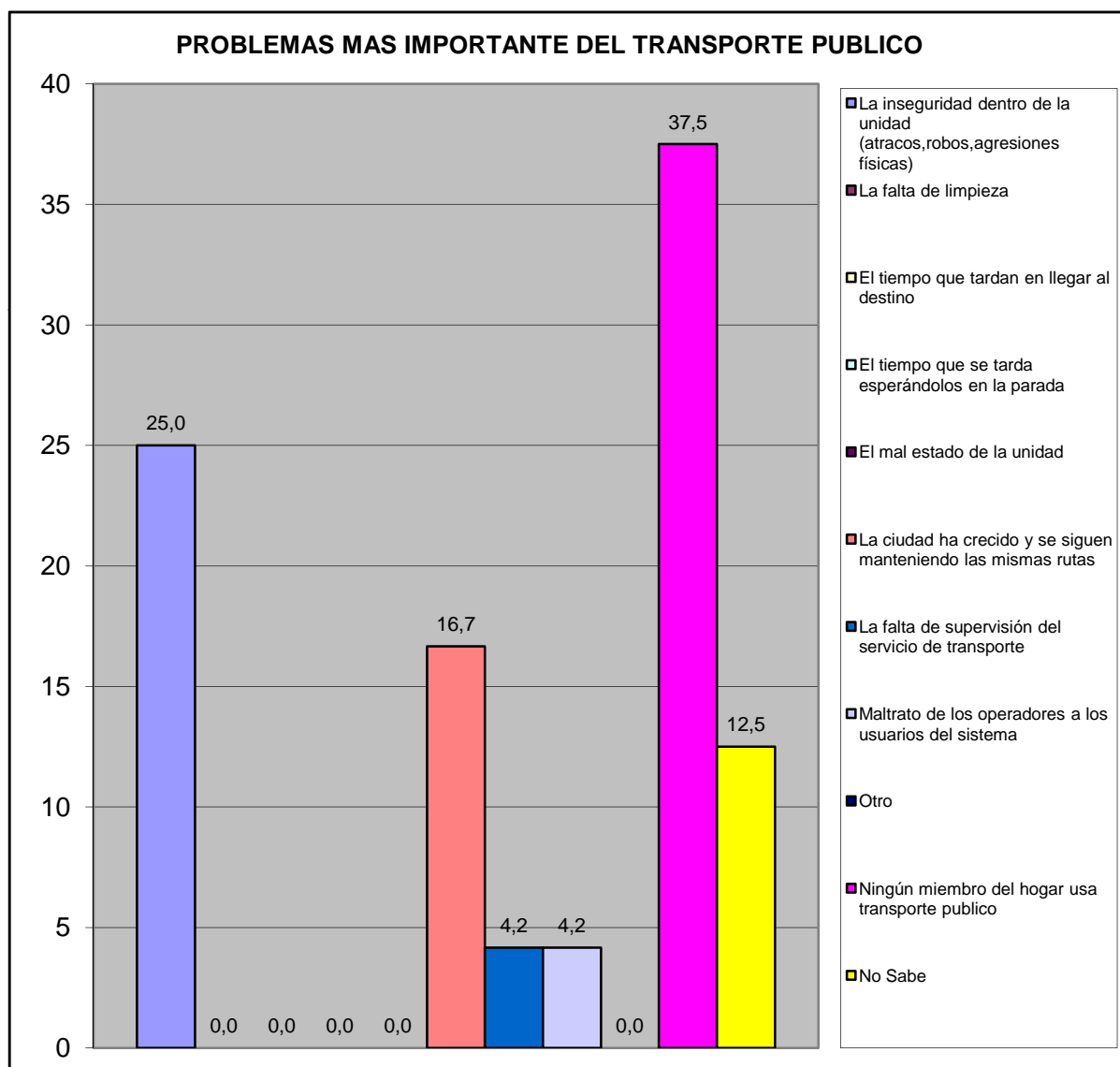

Centro B	Urb. Yuma I y II
----------	------------------

## VI.- SEGURIDAD PÚBLICA.

¿Con que frecuencia la policía patrulla en la calle donde está ubicada su vivienda?	fa	%
Diario	5	20,8
Interdiario	3	12,5
Semanal	5	20,8
No patrullan	6	25,0
No sabe	5	20,8
No responde	0	0,0
<b>TOTAL</b>	<b>24</b>	<b>100</b>

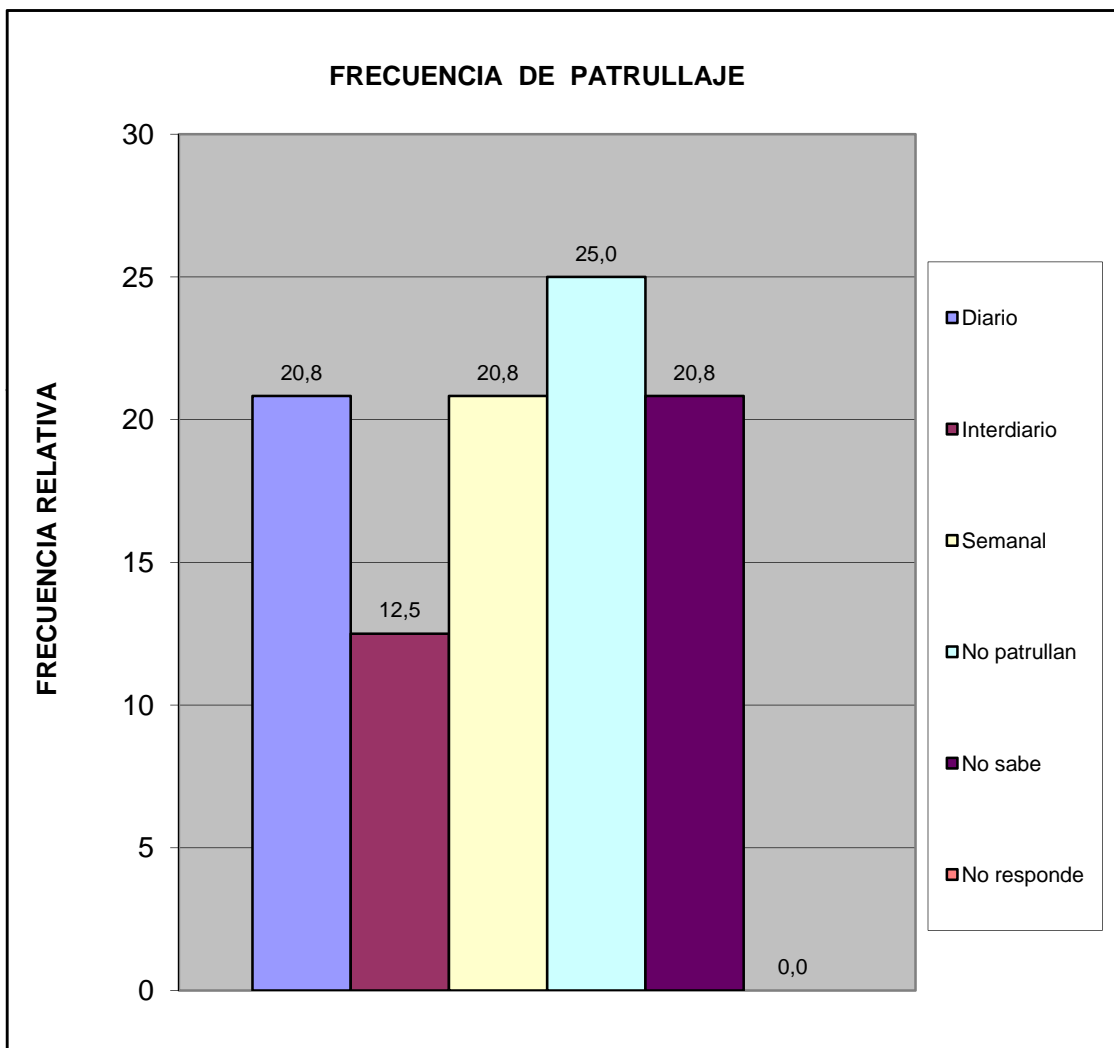

Centro B	Urb. Yuma I y II
----------	------------------

¿En los ultimos seis meses se han cometido delitos en su comunidad?	fa	%
Si	11	45,8
No	8	33,3
No sabe	5	20,8
No Responde	0	0,0
<b>Total</b>	<b>24</b>	<b>100</b>

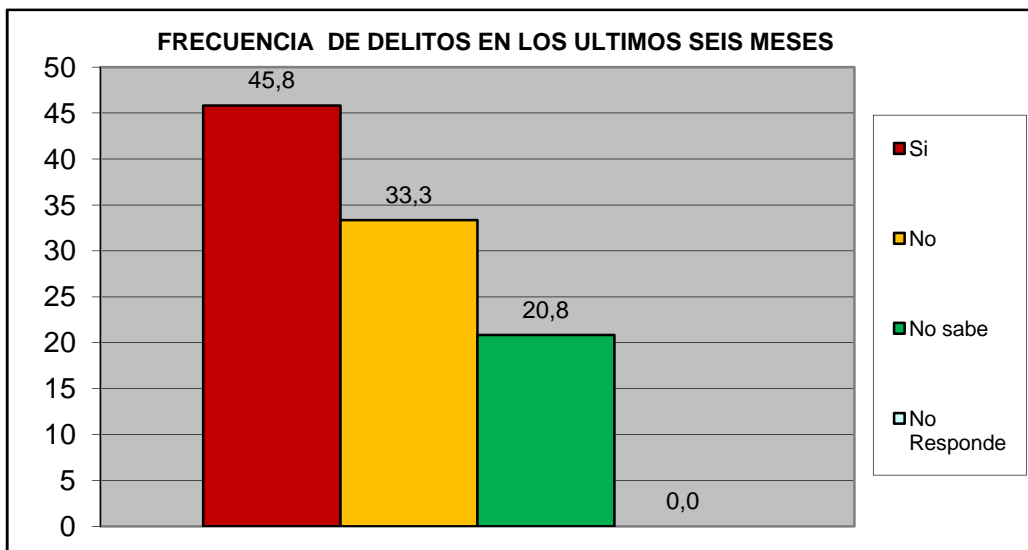

¿Ha presentado usted alguna denuncia ante los organismos competentes?	fa	%
Si	0	0,0
No	24	100,0
<b>TOTAL</b>	<b>24</b>	<b>100</b>

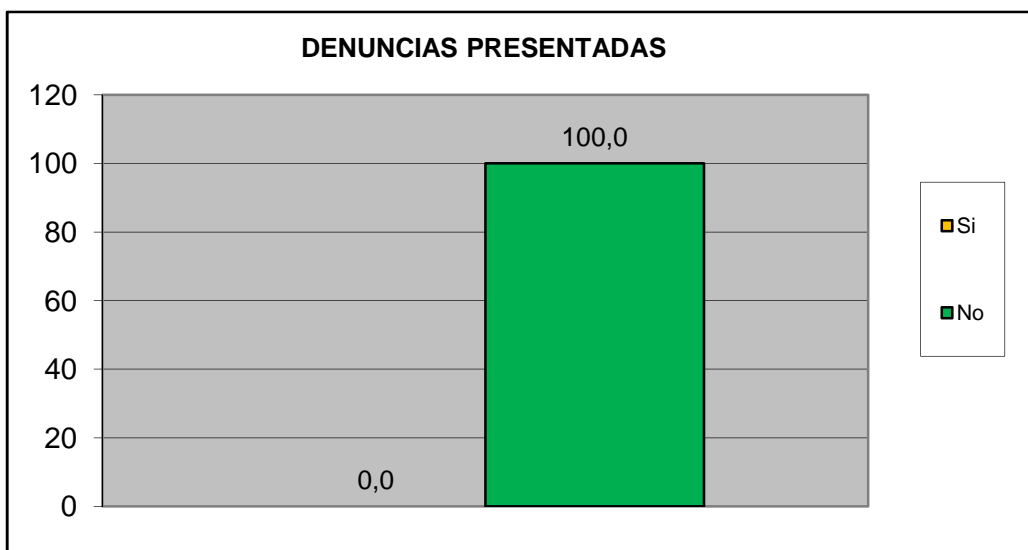

<b>Centro B</b>	<b>Urb. Yuma I y II</b>
-----------------	-------------------------

¿Se siente seguro en su Comunidad?	fa	%
Si	18	75,0
No	4	16,7
No Sabe	1	4,2
No Responde	1	4,2
<b>TOTAL</b>	<b>24</b>	<b>100</b>

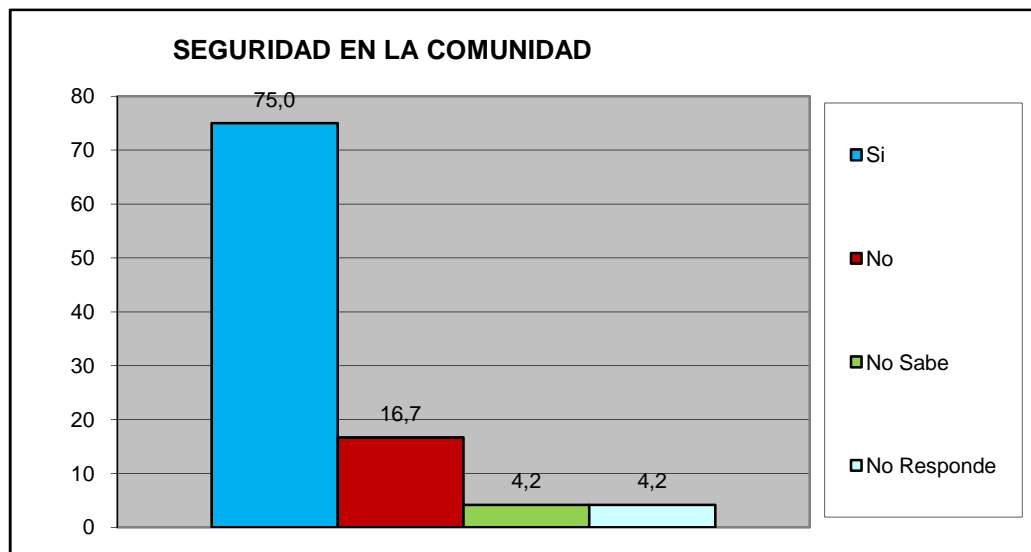

¿Su casa ha sido robada en los ultimos 6 meses?	fa	%
Si	1	4,2
No	22	91,7
No Sabe	0	0,0
No Responde	1	4,2
<b>TOTAL</b>	<b>24</b>	<b>100</b>

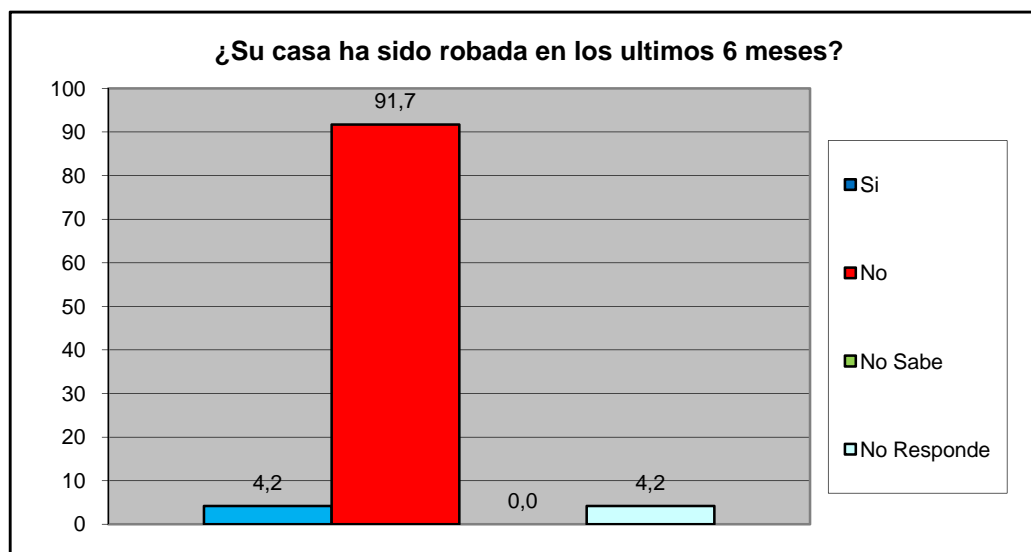

<b>Centro B</b>	<b>Urb. Yuma I y II</b>
-----------------	-------------------------



¿Ha sido agredido físicamente en su Comunidad en los últimos seis meses?	fa	%
Si	0	0,0
No	23	95,8
No Sabe	0	0,0
No Responde	1	4,2
<b>TOTAL</b>	<b>24</b>	<b>100</b>

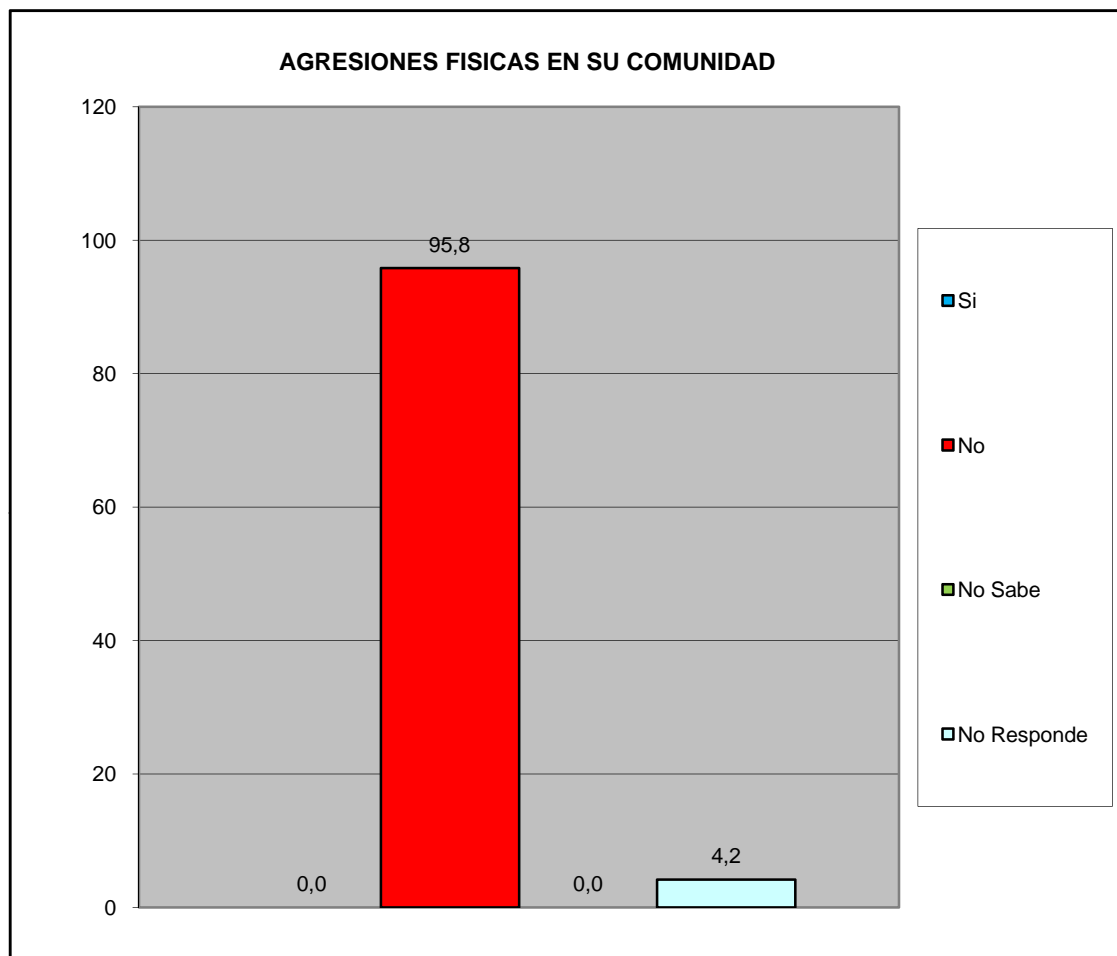

¿Ha solicitado y/o recibido servicio de bomberos y/o ambulancias por parte de la Fundación Cuerpo de Bomberos de San Diego?	fa	%
Si	2	8,3
No	22	91,7
No Sabe	0	0,0
No Responde	0	0,0
<b>TOTAL</b>	<b>24</b>	<b>100</b>

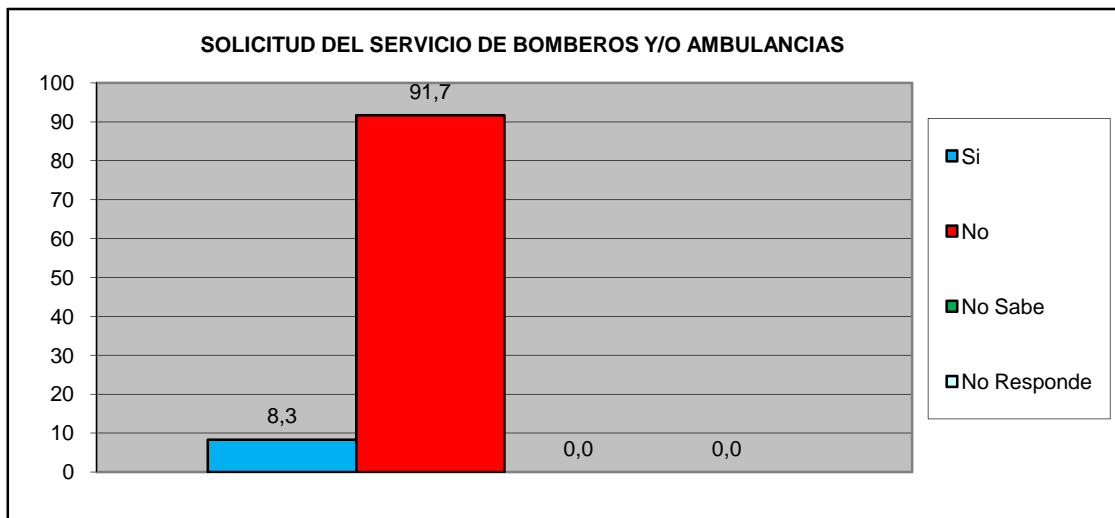

¿En Caso de ser positivo, quedo satisfecho con el servicio recibido por parte de la Fundación Cuerpo de Bomberos de San Diego?	fa	%
Si	2	8,3
No	0	0,0
No Sabe	0	0,0
No Responde	22	91,7
<b>TOTAL</b>	<b>24</b>	<b>100</b>

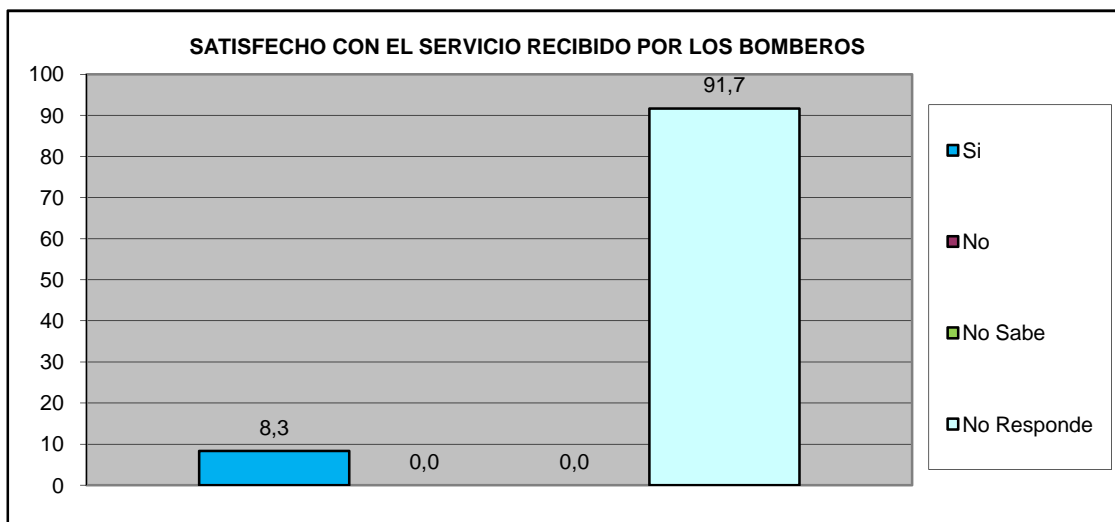

<b>Centro B</b>	<b>Urb. Yuma I y II</b>
-----------------	-------------------------

## VII.- EDUCACIÓN.

¿Ha tenido dificultades para que algún miembro de su hogar pueda tener acceso al sistema educativo? (indique el más importante).	fa	%
No tiene documentos de identificación	0	0,0
Los centros educativos están lejos de la vivienda que ocupan	0	0,0
Por discriminaciones raciales, sexuales, religiosos.	0	0,0
Resulta costoso cubrir los gastos para los implementos educativos (útiles y uniformes)	0	0,0
La matrícula que cobran es cara	2	8,3
Problemas de aprendizaje (retardo mental, problemas motrices, etc.)	0	0,0
Insuficiencia de centros Educativos	6	25,0
No tienen problemas en tener acceso al sistema educativo	16	66,7
<b>TOTAL</b>	<b>24</b>	<b>100</b>

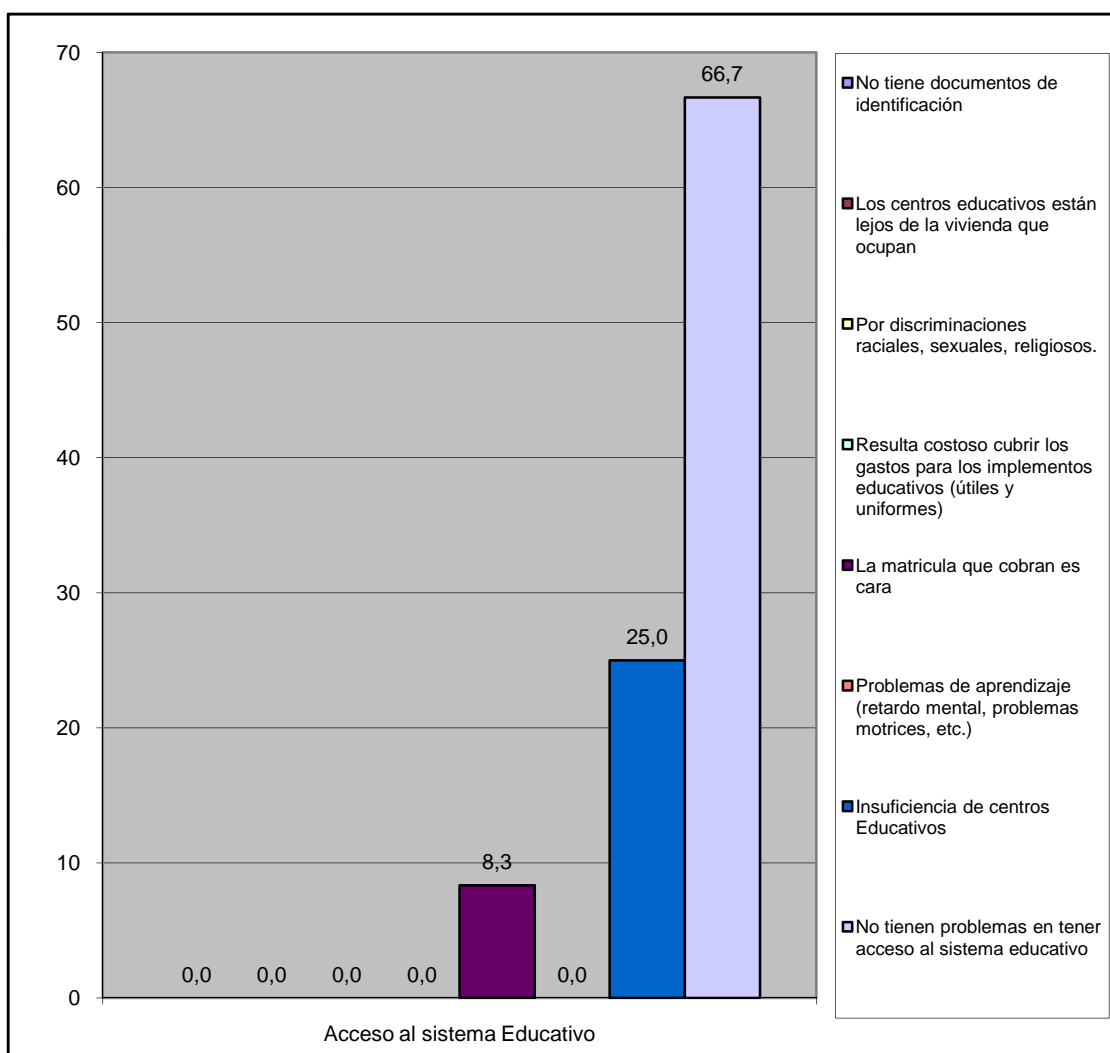

Centro B	Urb. Yuma I y II
----------	------------------

# VIII.- CAPACIDAD DE ACCESO DEL HOGAR A LOS SERVICIOS DE SALUD.

		fa	%
¿Alguna vez usted o algún miembro de su hogar ha dejado de comprar medicinas prescritas debido a su costo?	Si	15	62,5
	No	9	37,5
TOTAL		24	100

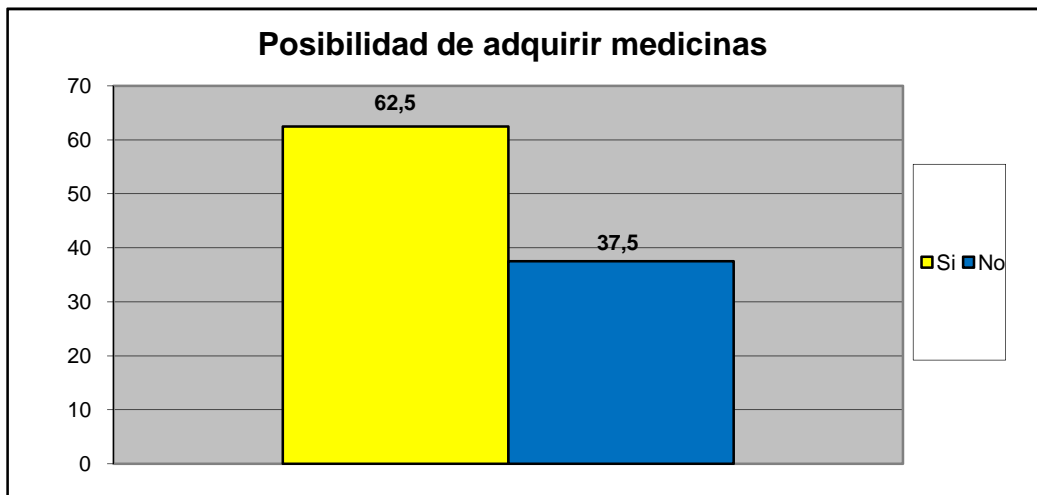

		fa	%
¿Presenta Ud o algun miembro de su familia dificultad para acceder a los servicios de salud?	Si	1	4,2
	No	23	95,8
TOTAL		24	100

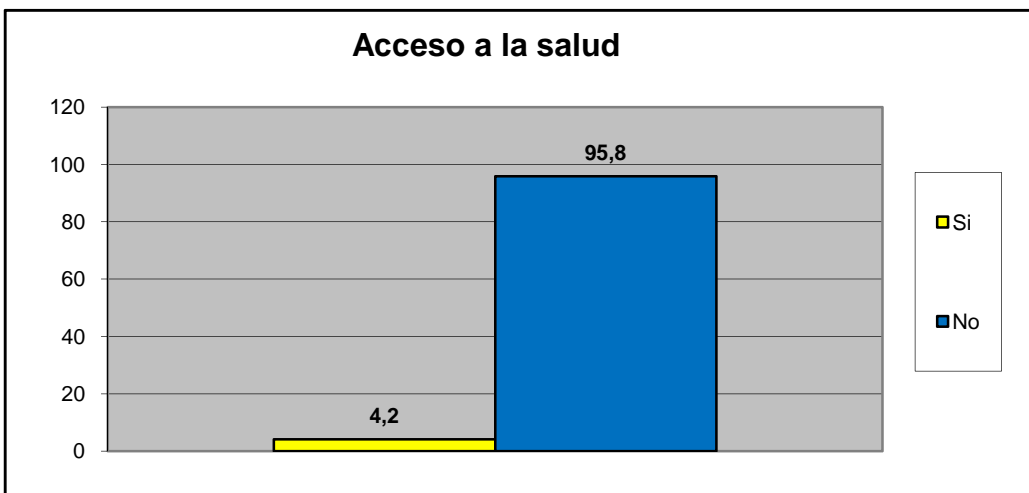

Centro B	Urb. Yuma I y II
----------	------------------

Principal causa para no acceder al Servicio de Salud	fa	%
Nos queda lejos de nuestra casa	0	0,0
No nos atienden el mismo día	0	0,0
Son muy costosos los tratamientos médicos	0	0,0
son muy costosas las consultas medicas	1	100,0
el trato que recibimos no es el adecuado	0	0,0
Los horarios de atención al publico son reducidos	0	0,0
Otra	0	0,0
No sabe	0	0,0
No Responde	0	0,0
<b>TOTAL.</b>	<b>1</b>	<b>100</b>

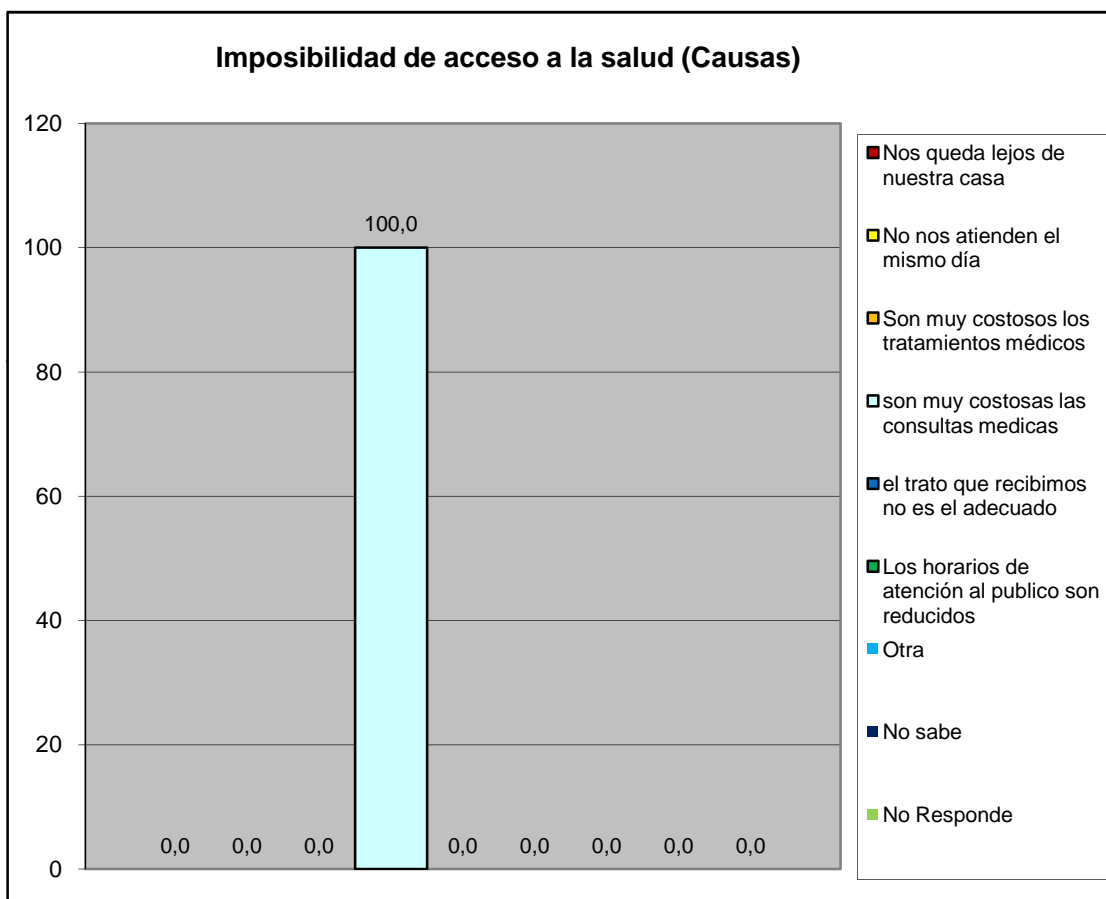

Cuando usted o algún miembro de su grupo familiar presentan algún quebranto de salud, ¿Qué hace generalmente?	fa	%
No hace nada	0	0,0
Se automedican	1	4,2
Llaman a un medico/enfermero	0	0,0
Llaman a un familiar	0	0,0
Acuden al hospital Dr. Jose Gregorio Hernandez "hospitalito".	20	83,3
Lo llevan a algún centro de salud privada	3	12,5
Va a un modulo barrio adentro	0	0,0
Llama a un servicio de asistencia medica privada a domicilio (EMI, Prosalud u otro).	0	0,0
No sabe	0	0,0
No responde	0	0,0
<b>TOTAL.</b>	<b>24</b>	<b>100</b>

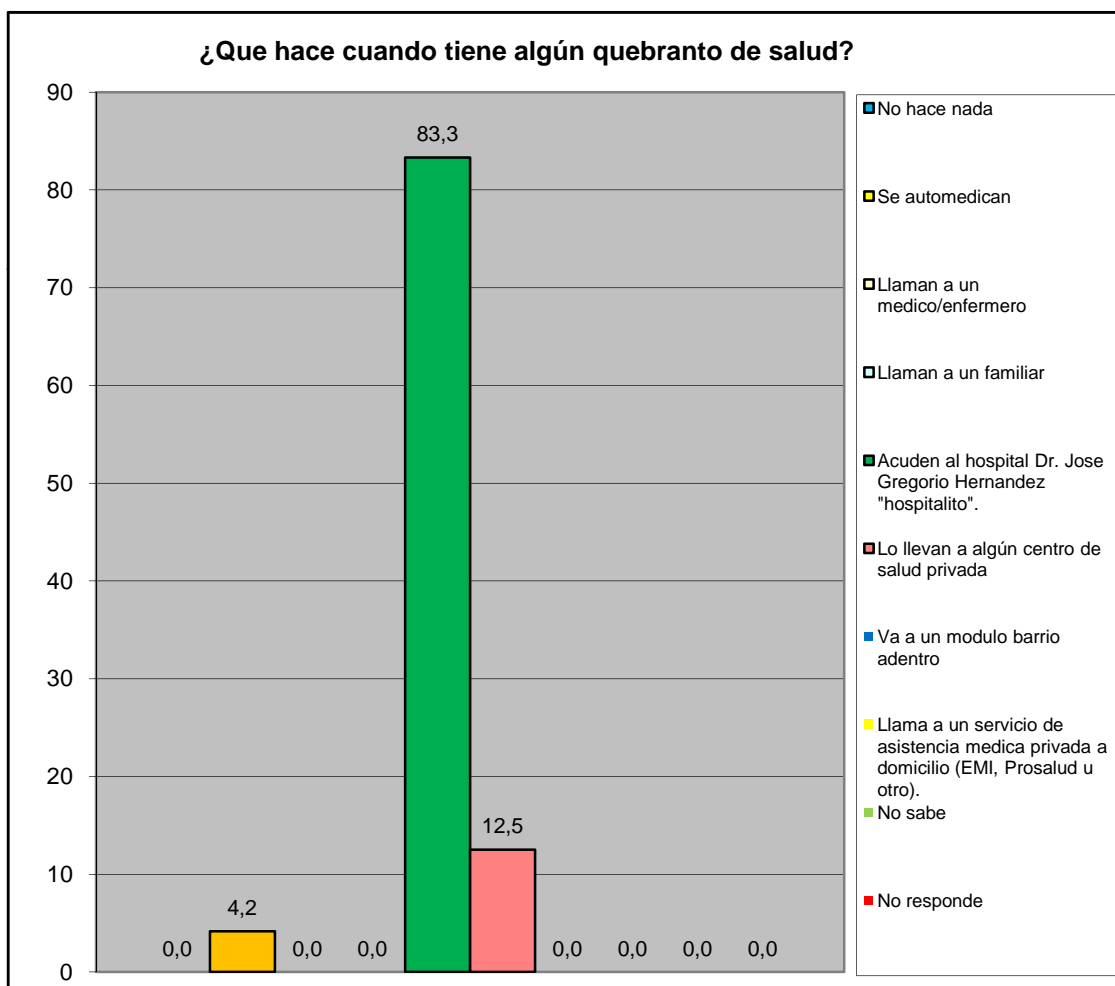

<b>Centro B</b>	<b>Urb. Yuma I y II</b>
-----------------	-------------------------

¿En los últimos 3 meses acudió usted al centro de salud más cercano?	fa	%
Para una emergencia	6	25,0
Para una consulta	10	41,7
Ambos	2	8,3
Nunca	6	25,0
No responde	0	0,0
<b>Total</b>	<b>24</b>	<b>100</b>

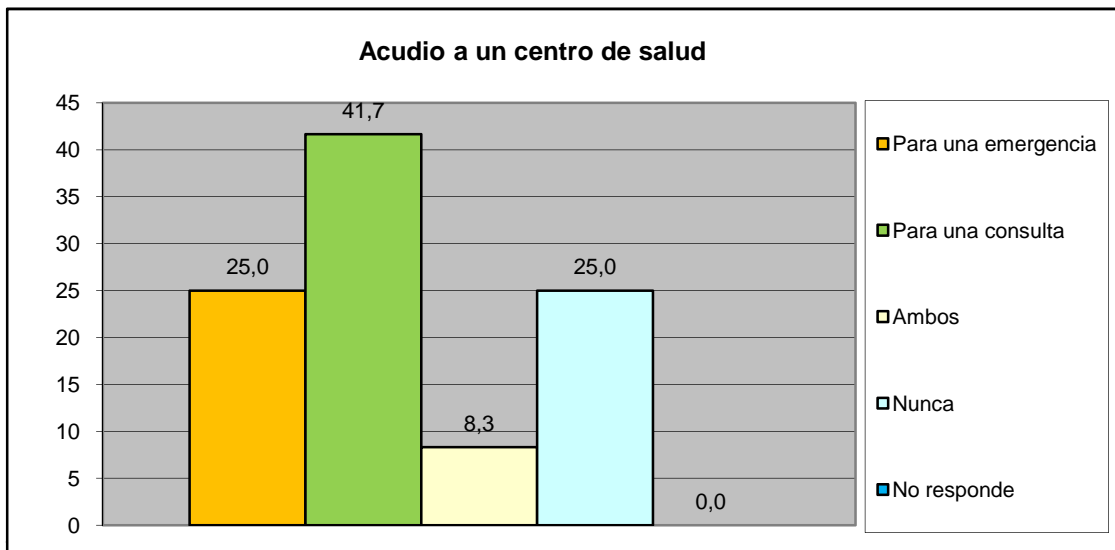

¿Cómo fue la atención que recibió?	fa	%
Lo atendieron y había los suministros médicos	13	54,2
Lo atendieron y no había los suministros médicos	2	8,3
Lo atendieron con demora	0	0,0
No fue atendido	1	4,2
No responde	8	33,3
<b>Total</b>	<b>24</b>	<b>100</b>

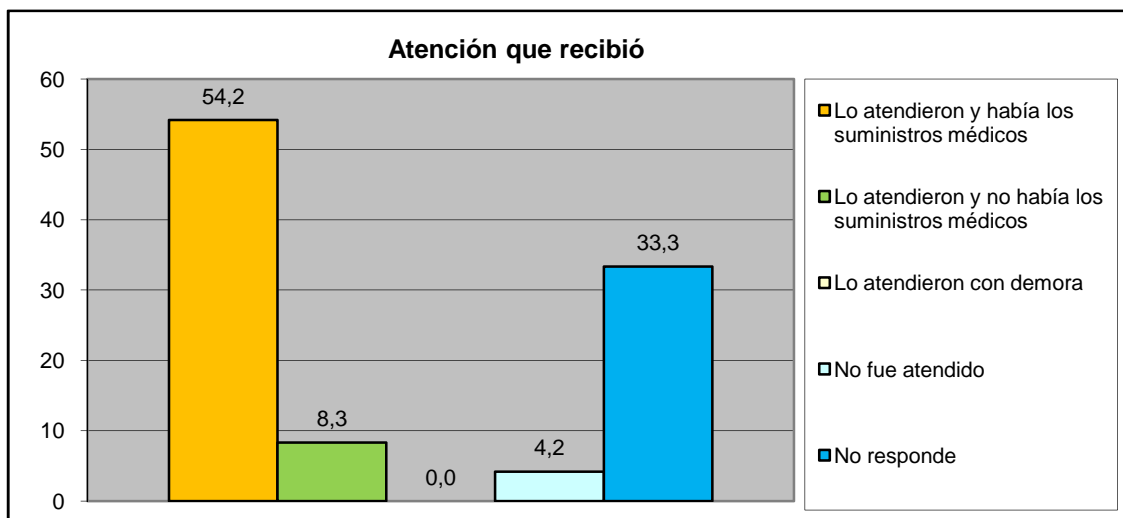

<b>Centro B</b>	<b>Urb. Yuma I y II</b>
-----------------	-------------------------

## IX.- EVALUACIÓN DE LA GESTIÓN MUNICIPAL

¿Asistió Usted a los carnavales turísticos de San Diego?	fa	%
Si	18	75,0
No	6	25,0
<b>TOTAL</b>	<b>24</b>	<b>100</b>

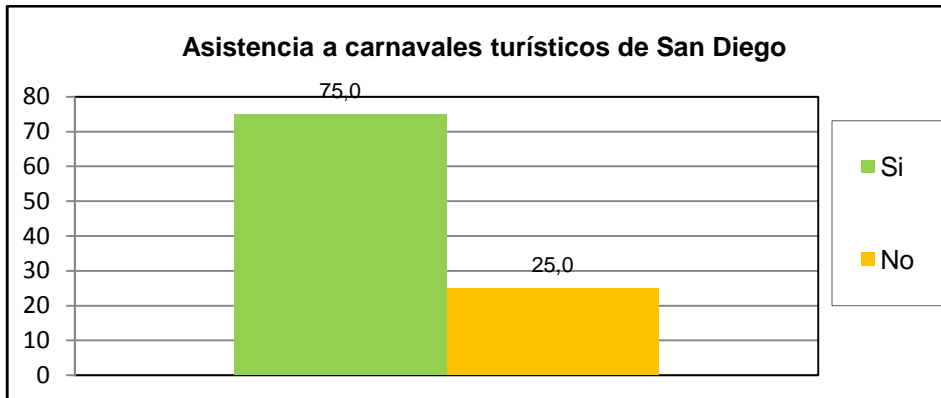

¿Cuál es la percepción que Usted tiene de los Carnavales turísticos de san diego?	fa	%
Excelente	11	45,8
Buena	12	50,0
Regular	1	4,2
Mala	0	0,0
Pésima	0	0,0
No opina	0	0,0
<b>TOTAL</b>	<b>24</b>	<b>100</b>

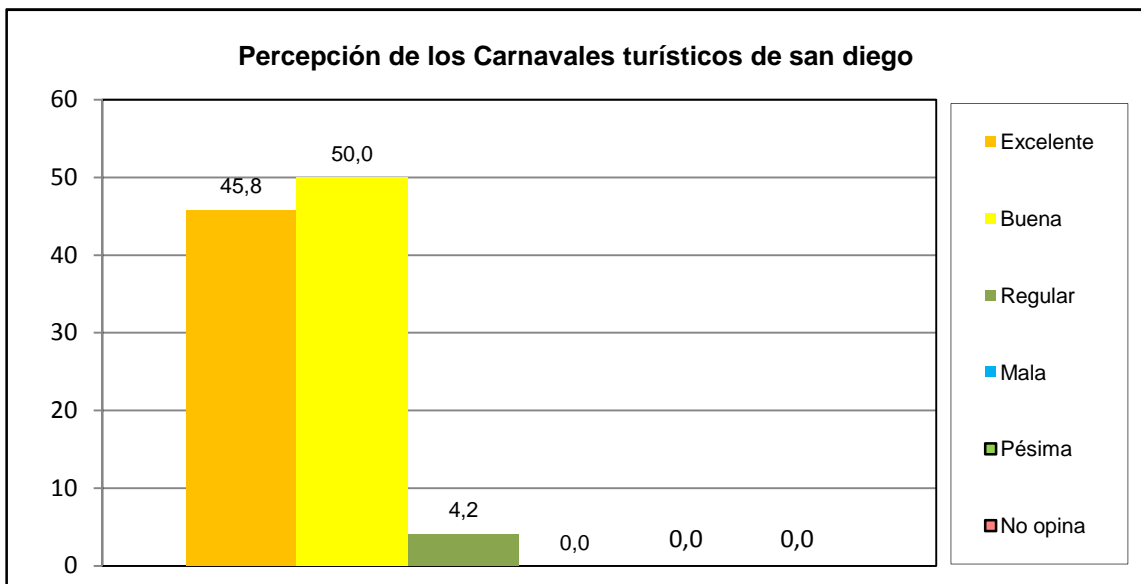

<b>Centro B</b>	<b>Urb. Yuma I y II</b>
-----------------	-------------------------



¿Asistió Usted a la Feria Navideña (BAZAR) de San Diego?	fa	%
Si	20	83,3
No	4	16,7
<b>TOTAL</b>	<b>24</b>	<b>100</b>

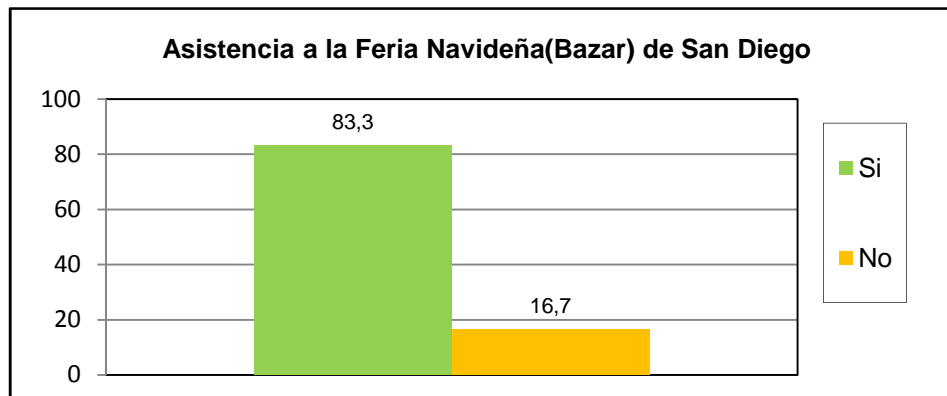

¿Cuál es la percepción que Usted tiene de la Feria Navideña (BAZAR) de San Diego?	fa	%
Excelente	14	58,3
Buena	10	41,7
Regular	0	0,0
Mala	0	0,0
Pésima	0	0,0
No opina	0	0,0
<b>TOTAL</b>	<b>24</b>	<b>100</b>

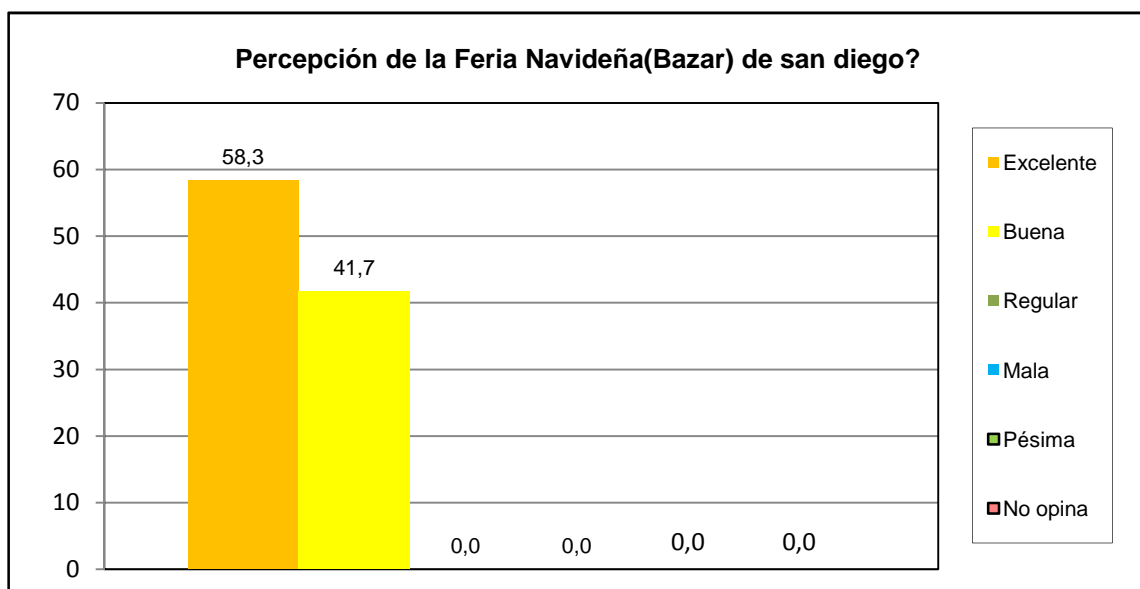

<b>Centro B</b>	<b>Urb. Yuma I y II</b>
-----------------	-------------------------

¿Posee su inmueble el carnet de servicios municipales?	fa	%
Si	11	45,8
No	13	54,2
No sabe	0	0,0
No Responde	0	0,0
<b>TOTAL</b>	<b>24</b>	<b>100</b>

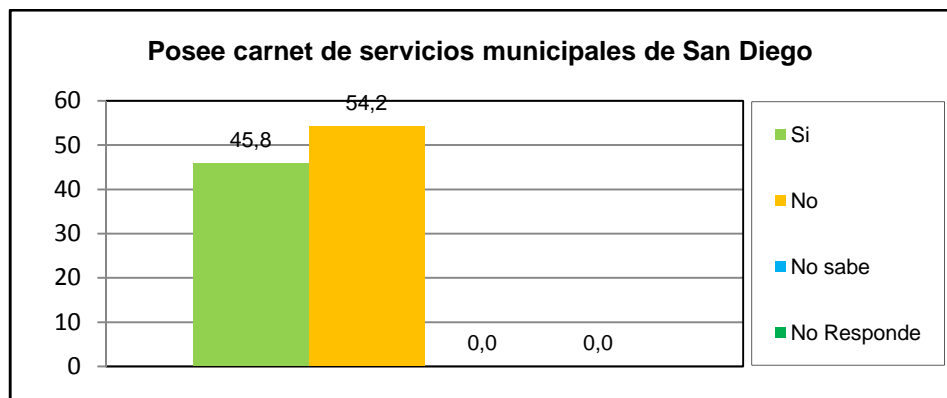

¿Cuál es la percepción de la planta embotelladora de Agua Potable y de los puntos de distribución de San Diego?	fa	%
Excelente	13	54,2
Buena	8	33,3
Regular	0	0,0
Mala	0	0,0
Pésima	0	0,0
No opina	3	12,5
<b>TOTAL</b>	<b>24</b>	<b>100</b>

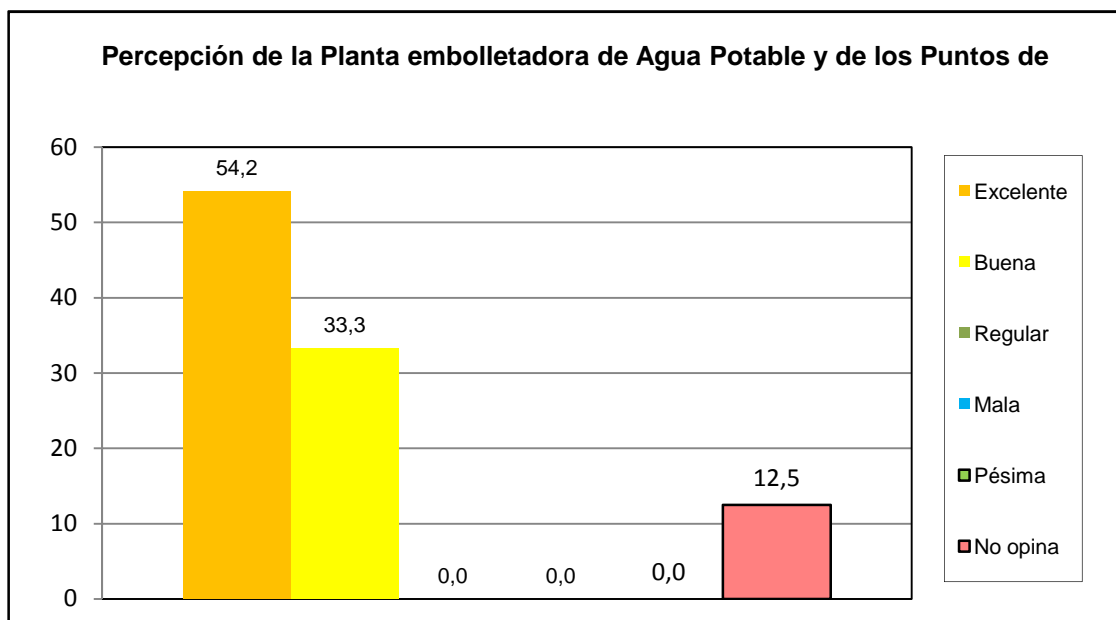

<b>Centro B</b>	<b>Urb. Yuma I y II</b>
-----------------	-------------------------

¿Como evalua usted la gestion municipal?	fa	%
Excelente	18	75,0
Buena	5	20,8
Regular	1	4,2
Mala	0	0,0
Pésima	0	0,0
No opina	0	0,0
<b>TOTAL</b>	<b>24</b>	<b>100</b>

