



República Bolivariana de Venezuela  
Estado Carabobo  
Sala Técnica del Consejo Local de Planificación Pública  
del Municipio San Diego

Indice de Bienestar Humano Municipal de San Diego 2014.

**DECODIFICACIÓN DE RESULTADOS DEL INSTRUMENTO**

**I.- DATOS DE LOCALIZACIÓN DE LA VIVIENDA.**

Sector	Nombre de Residencia o urbanismo
Centro B	Todos los Urbanismo del Sector Centro B

**II.- SITUACIÓN SOCIOECONÓMICA.**

Características de la Vivienda	fa	%
Mansión.	0	0,0
Quinta o Casa quinta.	14	7,0
Townhouse.	0	0,0
Casa.	100	50,3
Apartamento.	85	42,7
Penthouse.	0	0,0
Apartamento en casa (anexo).	0	0,0
Casa de Vecindad o Pensión.	0	0,0
Rancho.	0	0,0
Otra Clase de Vivienda.	0	0,0
<b>TOTAL</b>	<b>199</b>	<b>100</b>

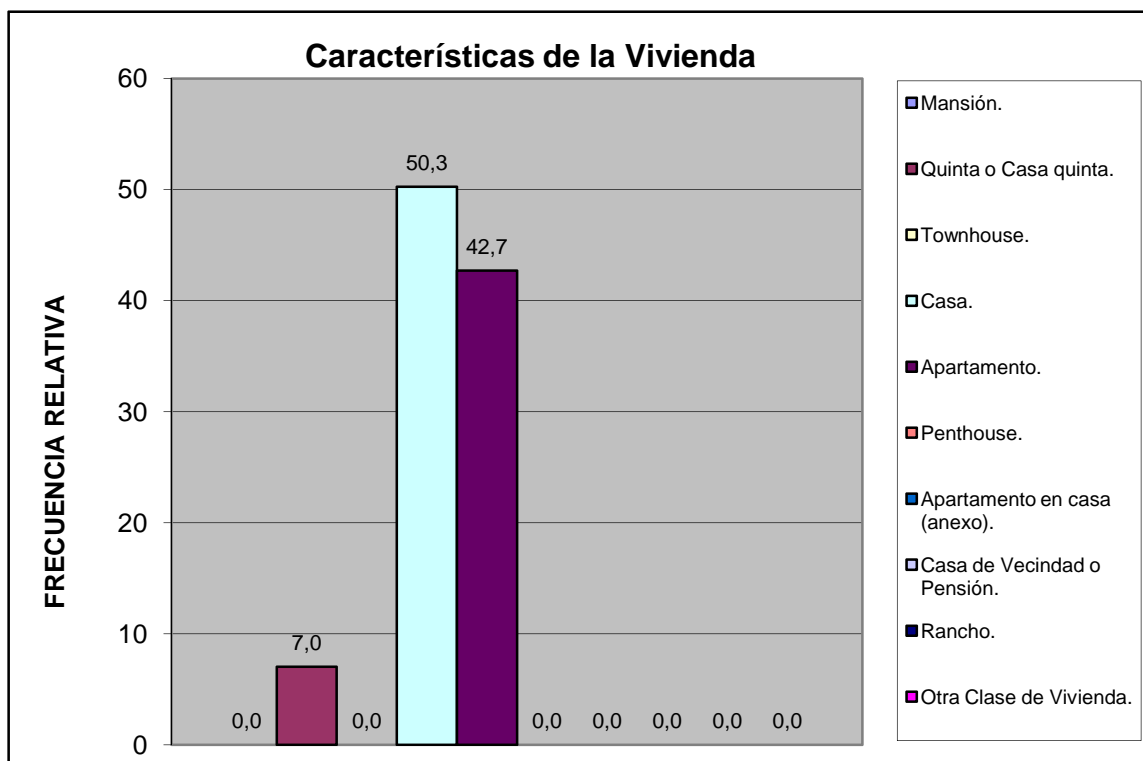

Centro B	Todos los Urbanismo del Sector Centro B
----------	---

Material de Construcción Predominante en Paredes	fa	%
Bloque o ladrillo frisado	181	91,0
Bloque o ladrillo sin frisar	4	2,0
Concreto	14	7,0
Madera aserrada/formica/fibra de vidrio o similares	0	0,0
Adobe/tapia/baharaque	0	0,0
Caña/palma/tabla/carton piedra/similares	0	0,0
<b>TOTAL</b>	<b>199</b>	<b>100</b>

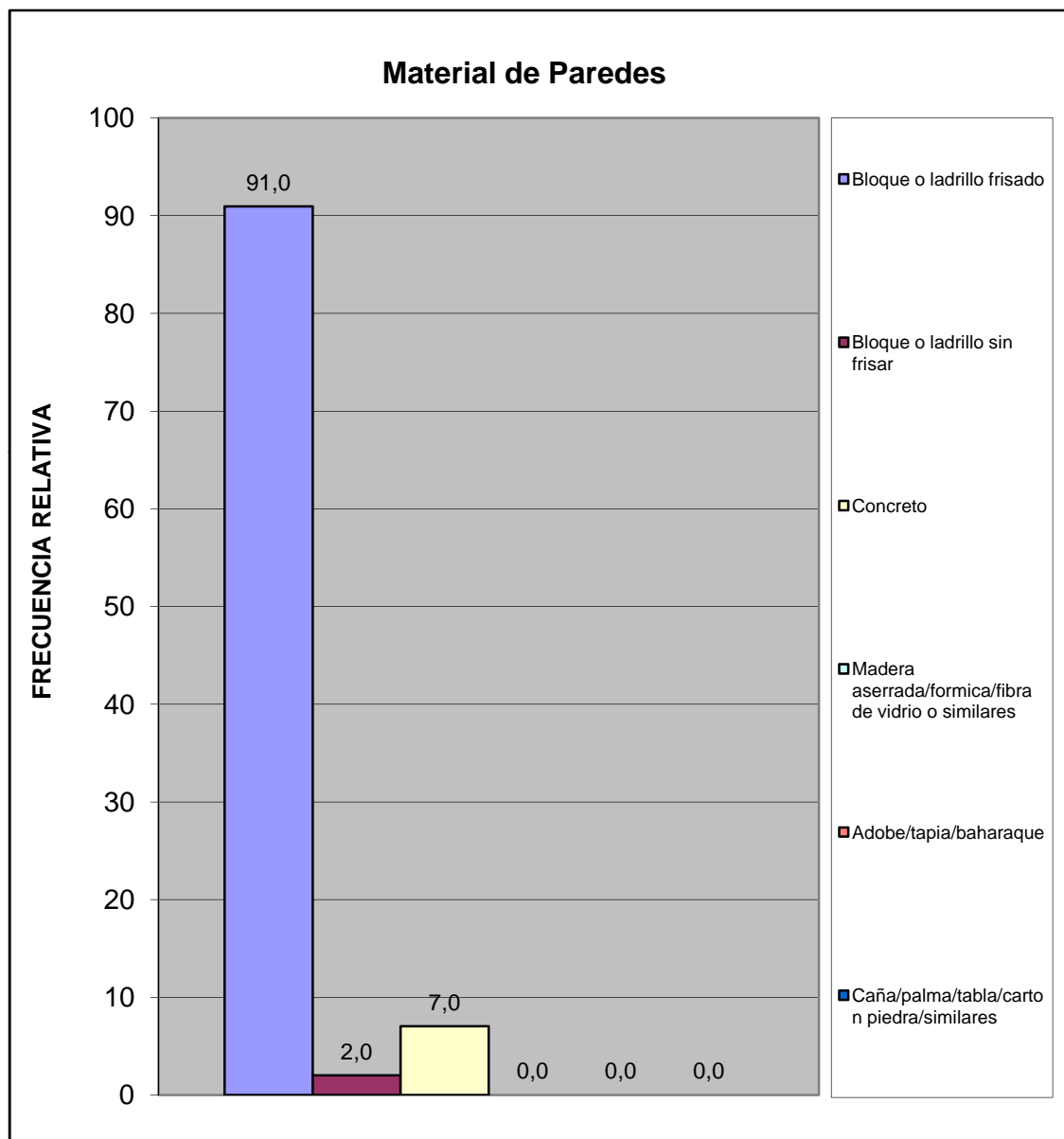

Material de Construcción Predominante en Pisos	fa	%
Mosaico/granito/vinil/cerámica/ladrillo	170	85,4
Terracota/parquet/alfombra y similares	12	6,0
Cemento Pulido	17	8,5
Cemento rustico	0	0,0
Tierra	0	0,0
Tablas/tablonos y similares	0	0,0
<b>TOTAL</b>	<b>199</b>	<b>100</b>

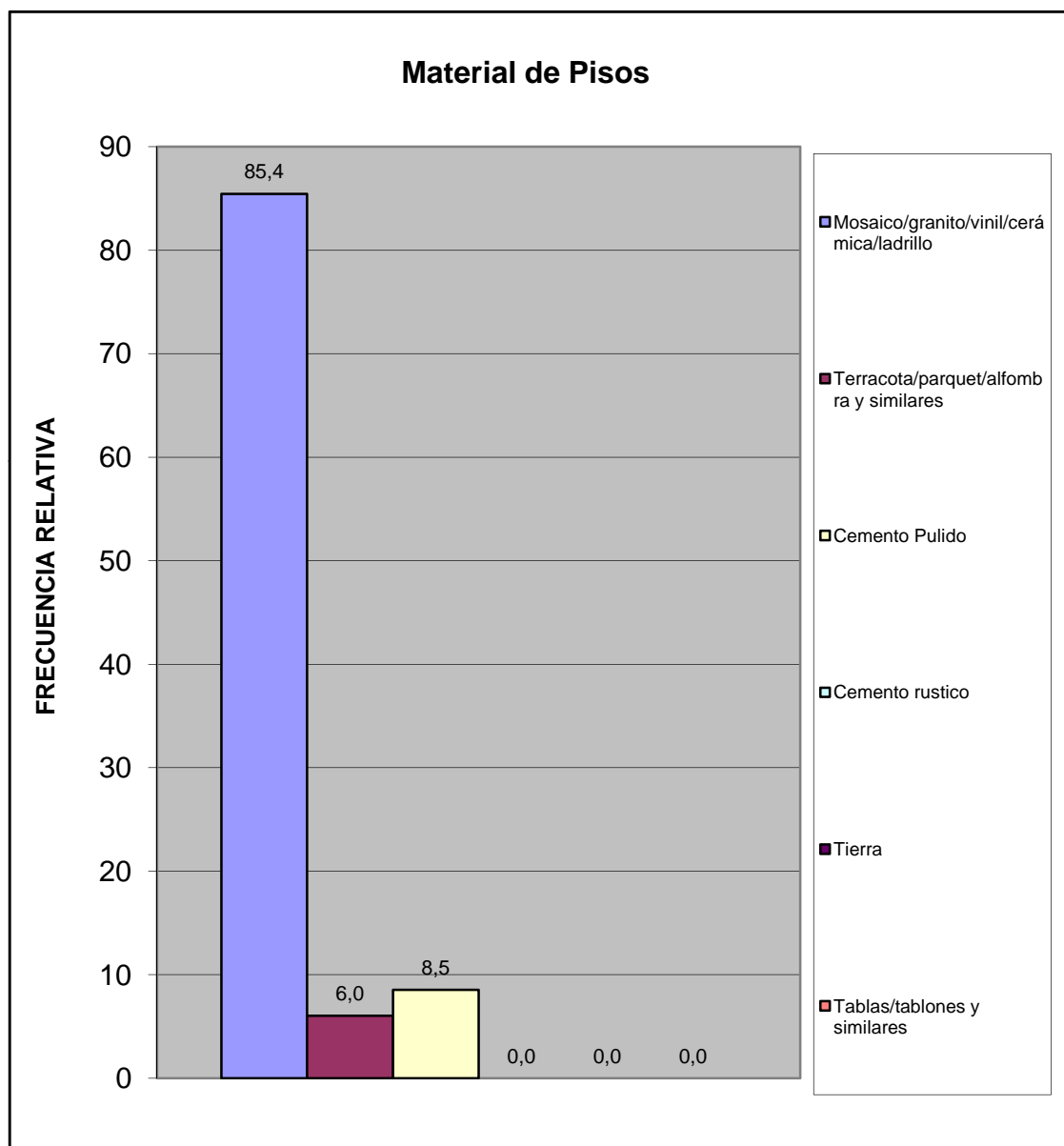

Centro B	Todos los Urbanismo del Sector Centro B
----------	---

Material de Construcción Predominante en Techos	fa	%
Concreto Armado	184	92,5
Ladrillo-concreto	15	7,5
Fibra sintetica	0	0,0
Asbesto y similares	0	0,0
Laminas metalicas (Zinc y similares)	0	0,0
Tablas/tablonos y similares	0	0,0
Caña/palma y similar	0	0,0
<b>TOTAL</b>	<b>199</b>	<b>100</b>

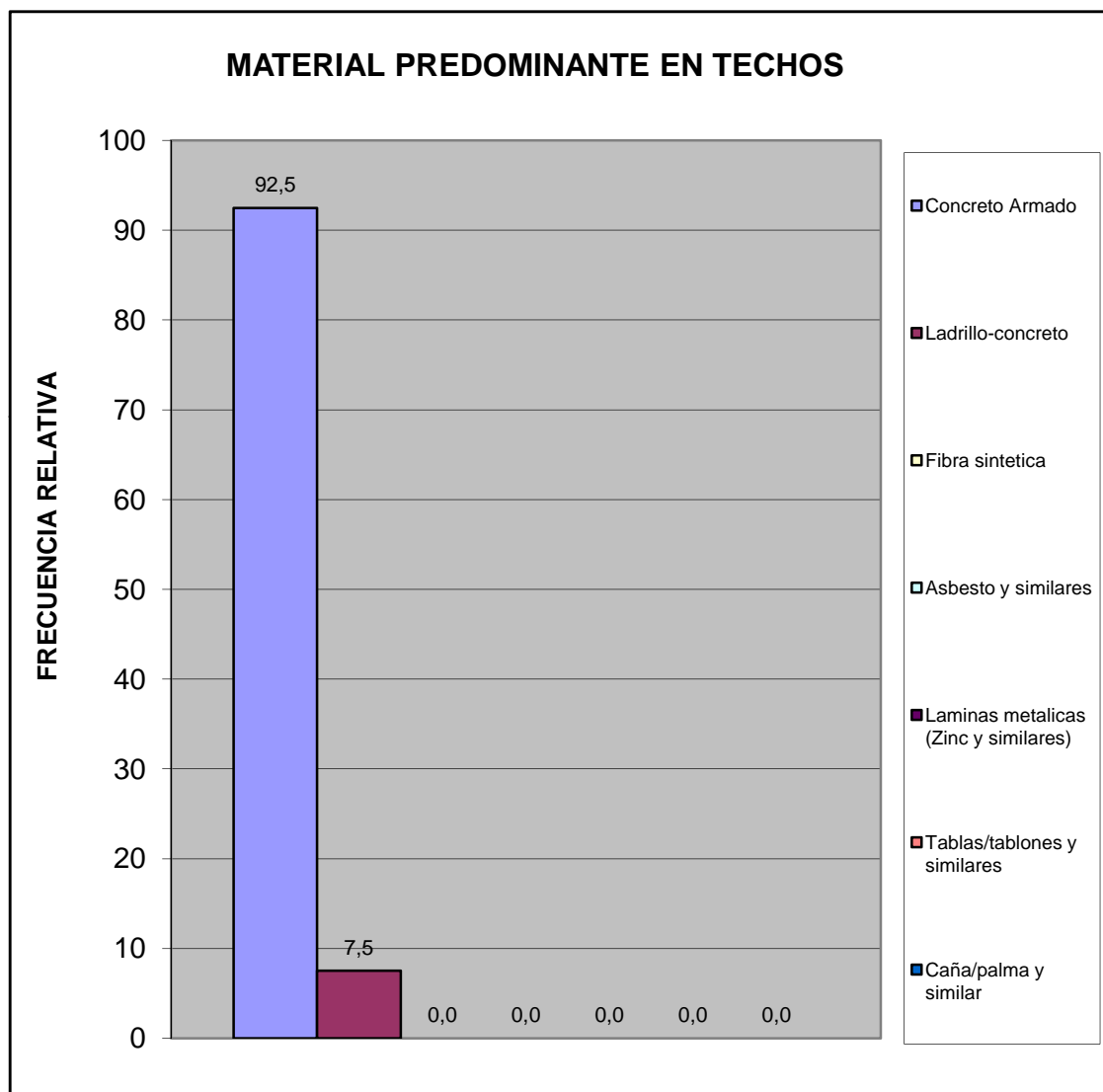

Centro B	Todos los Urbanismo del Sector Centro B
----------	---

Hacinamiento Detectado	fa	%
Hogar Hacinado	1	0,5
Hogar No Hacinado	198	99,5
<b>Total</b>	<b>199</b>	<b>100</b>

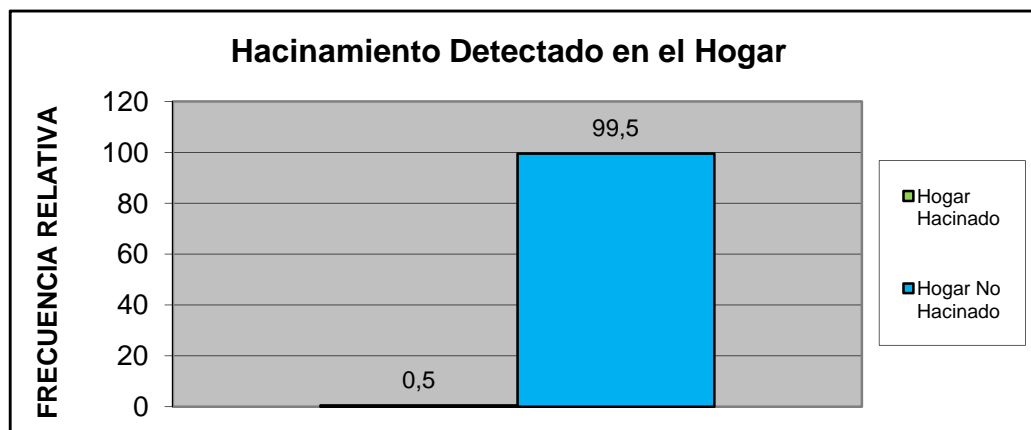

Ingreso Familiar	fa	%
Menos de Bs. 4025	5	2,7
Entre Bs. 4025 - 8050	45	23,9
Entre Bs. 8050 - 12.075	67	35,6
Entre Bs. 12.075 - 16.000	44	23,4
Entre Bs. 16.000 - 20.000	18	9,6
Mas de Bs. 20.000	9	4,8
<b>TOTAL</b>	<b>188</b>	<b>100</b>

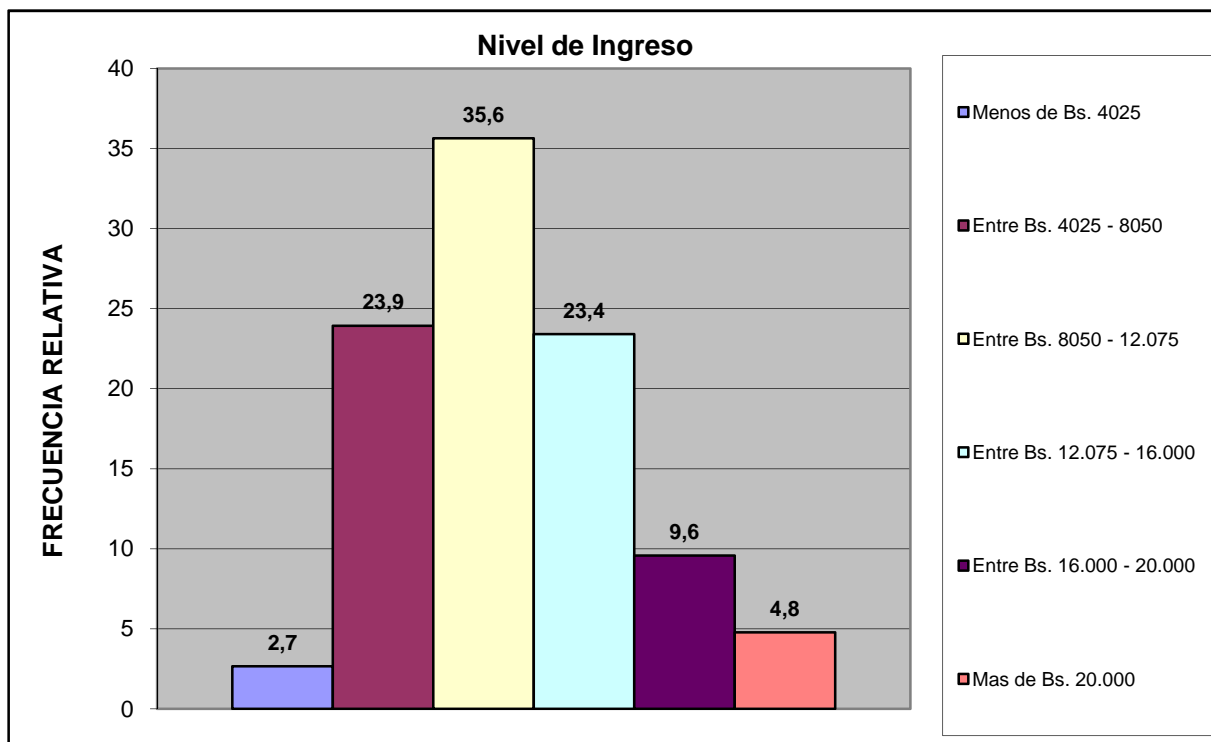

<b>Centro B</b>	<b>Todos los Urbanismo del Sector Centro B</b>
-----------------	--

Criterio Linea de la Pobreza	fa	%
Hogar Pobre Extremo. Si ICANP < 1	5	2,7
Hogar Pobre Relativo. Si 1 ICAPC < 2	45	23,9
Hogar No Pobre. Si ICAPC > 2	138	73,4
<b>Total</b>	<b>188</b>	<b>100</b>

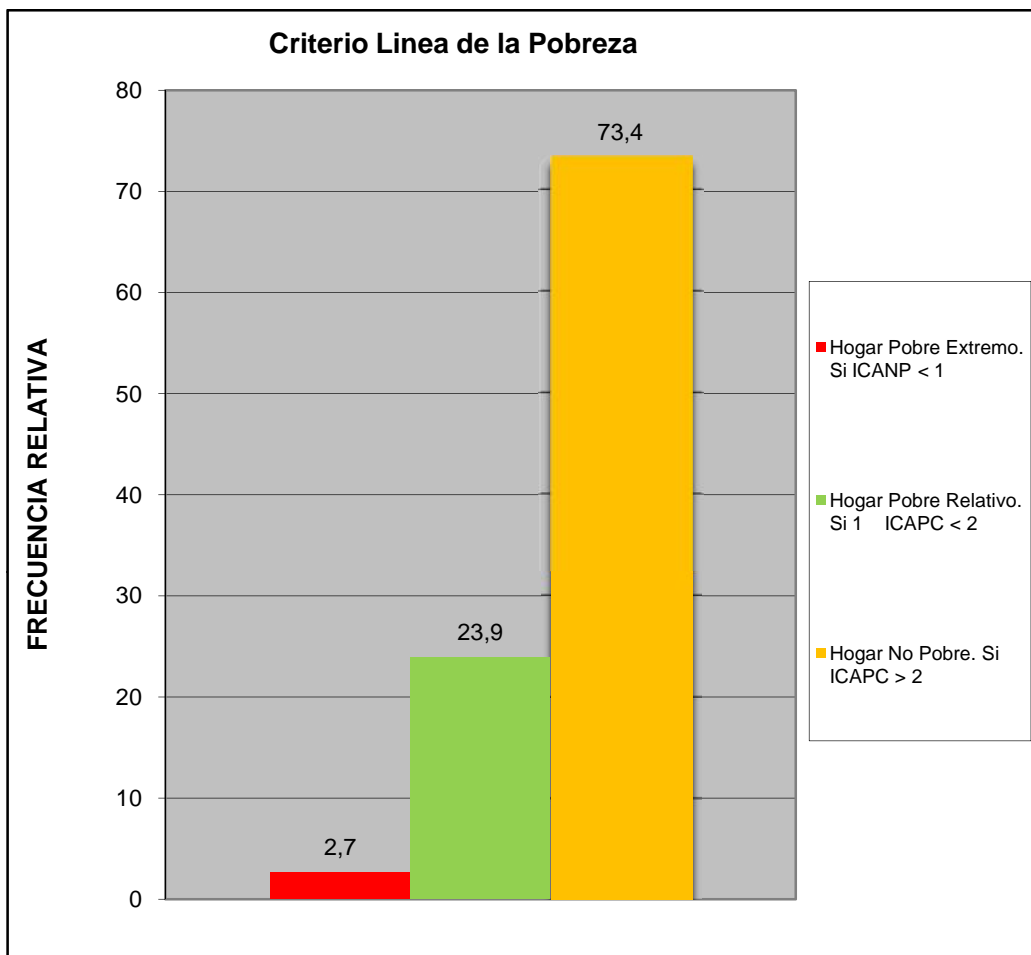

Centro B	Todos los Urbanismo del Sector Centro B
----------	---

Cual es el nivel academico de los miembros de la familia que trabajan en el hogar:	fa	%
Primaria	0	0,0
Secundaria Inconclusa	3	1,5
Bachiller	23	11,7
Técnico Medio	8	4,1
Técnico Superior Universitario	51	26,0
Universitario	95	48,5
Universitario con postgrado	15	7,7
Otro	1	0,5
<b>TOTAL</b>	<b>196</b>	<b>100</b>

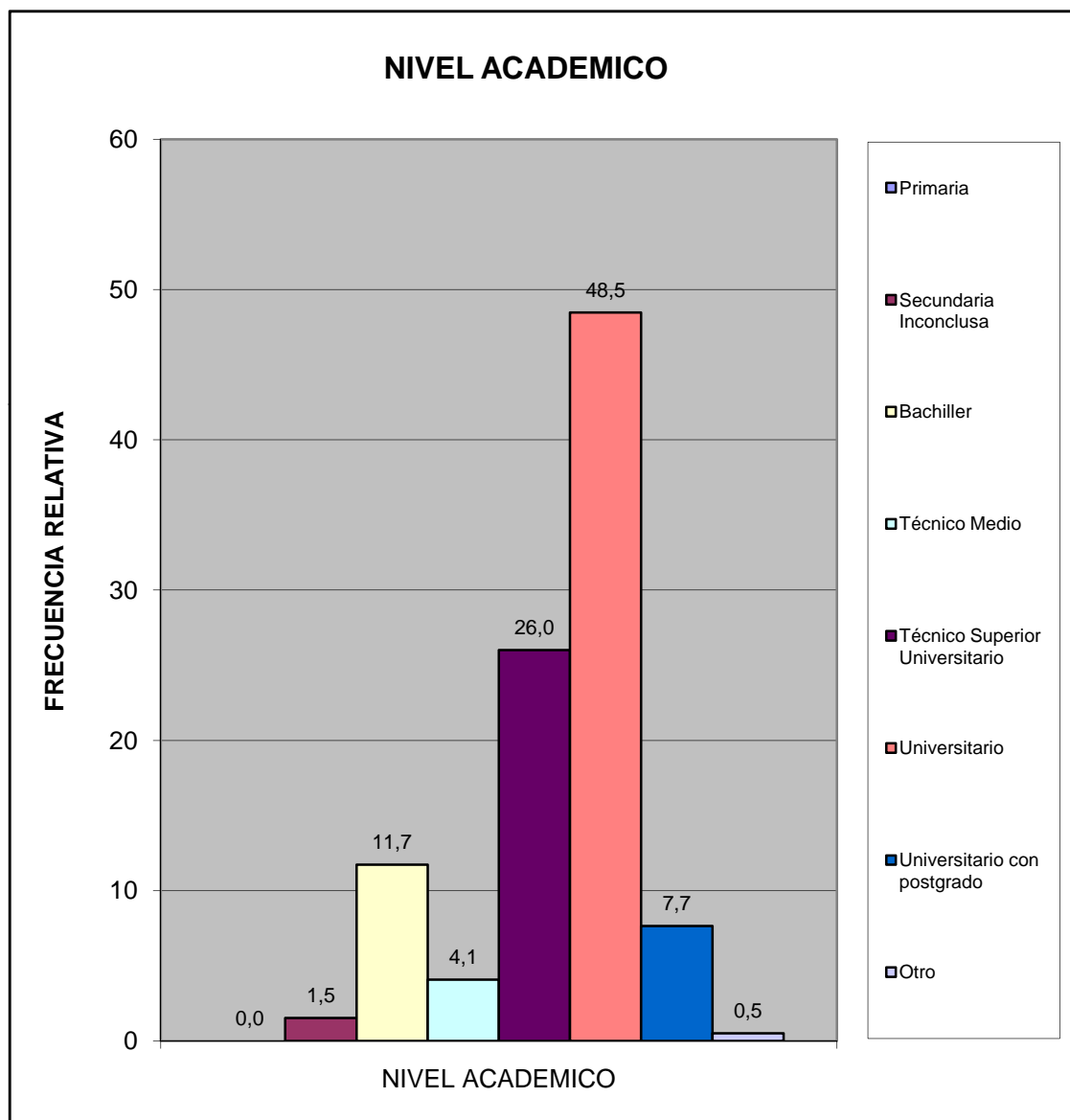

Centro B	Todos los Urbanismo del Sector Centro B
----------	---

¿Cuales cree que son los principales problemas de su comunidad, por orden de prioridad del 1 mayor importancia al 8 menor importancia relativa?	fa	%
Deporte	638	9,4
Educación	963	14,2
Seguridad	1354	20,0
Salud	965	14,3
Cultura y Recreación	577	8,5
Infraestructura	704	10,4
Servicios Públicos	1037	15,3
Ambiente	530	7,8
<b>TOTAL</b>	<b>6768</b>	<b>100</b>

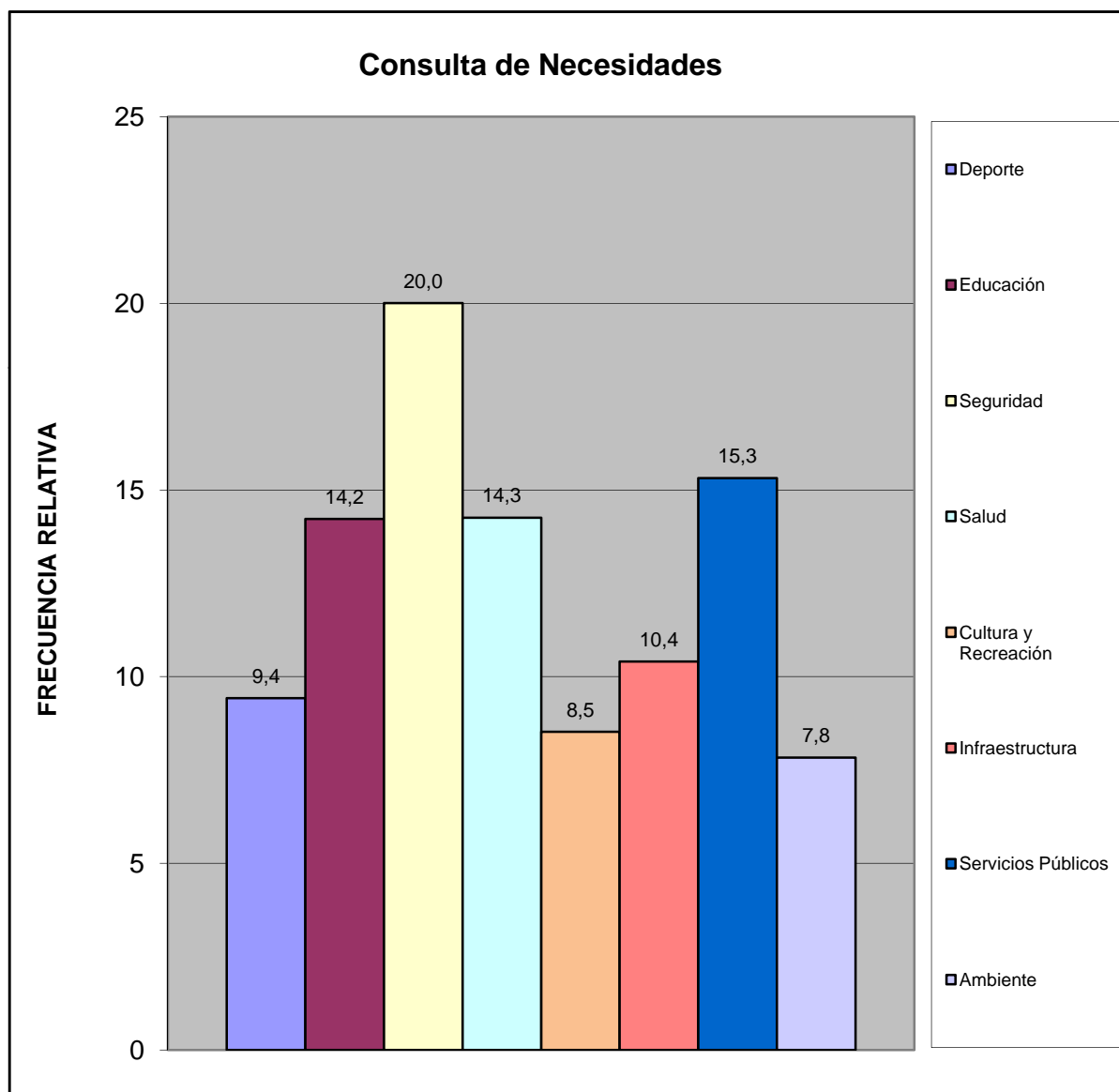

Centro B	Todos los Urbanismo del Sector Centro B
----------	---



¿Considera usted que la devaluación afecta la calidad de vida de su familia?	fa	%
Si	190	95,5
No	1	0,5
No Sabe	5	2,5
No Responde	3	1,5
<b>TOTAL</b>	<b>199</b>	<b>100</b>

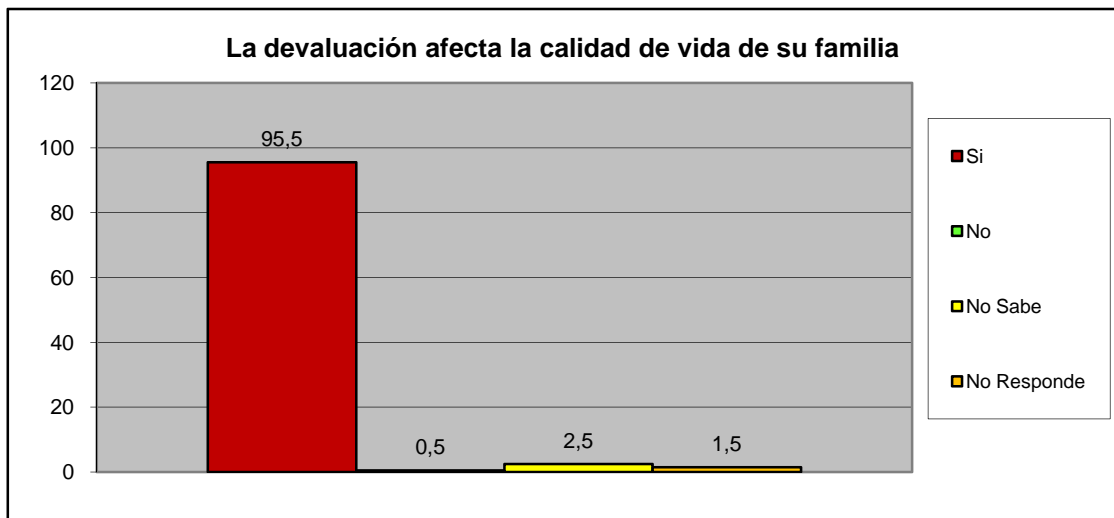

¿Considera usted que la escasez incrementa el costo de la canasta alimentaria?	fa	%
Si	190	95,5
No	2	1,0
No Sabe	5	2,5
No Responde	2	1,0
<b>TOTAL</b>	<b>199</b>	<b>100</b>

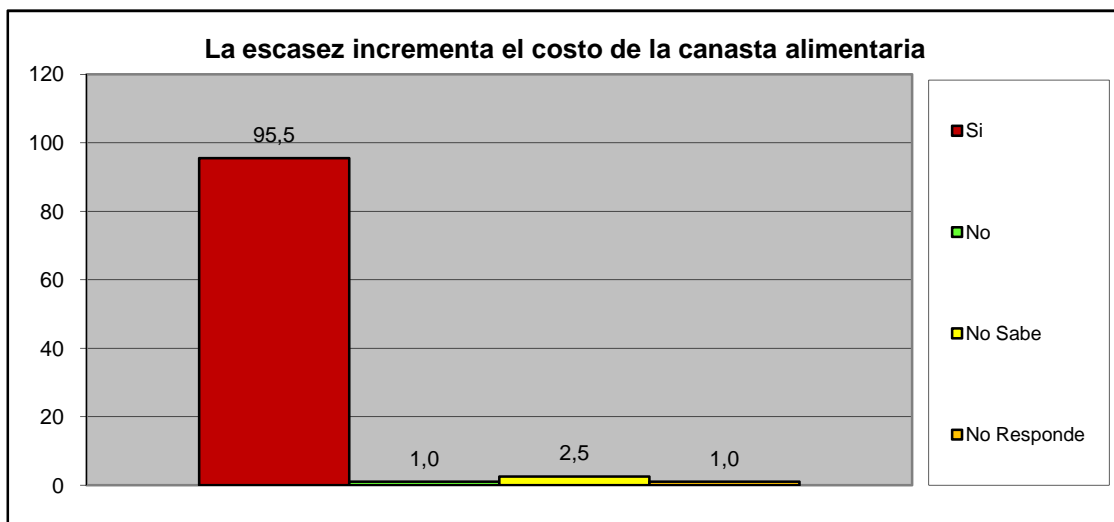

<b>Centro B</b>	<b>Todos los Urbanismo del Sector Centro B</b>
-----------------	--

### III.- SERVICIOS PÚBLICOS.

A esta Vivienda llega el agua por:	fa	%
Acueducto o tubería	150	75,8
Camión Cisterna	0	0,0
Pila publica o estanque	0	0,0
Pozo con tubería o Bomba	45	22,7
Pozo o manantial protegido	3	1,5
Otro	0	0,0
<b>TOTAL</b>	<b>198</b>	<b>100</b>

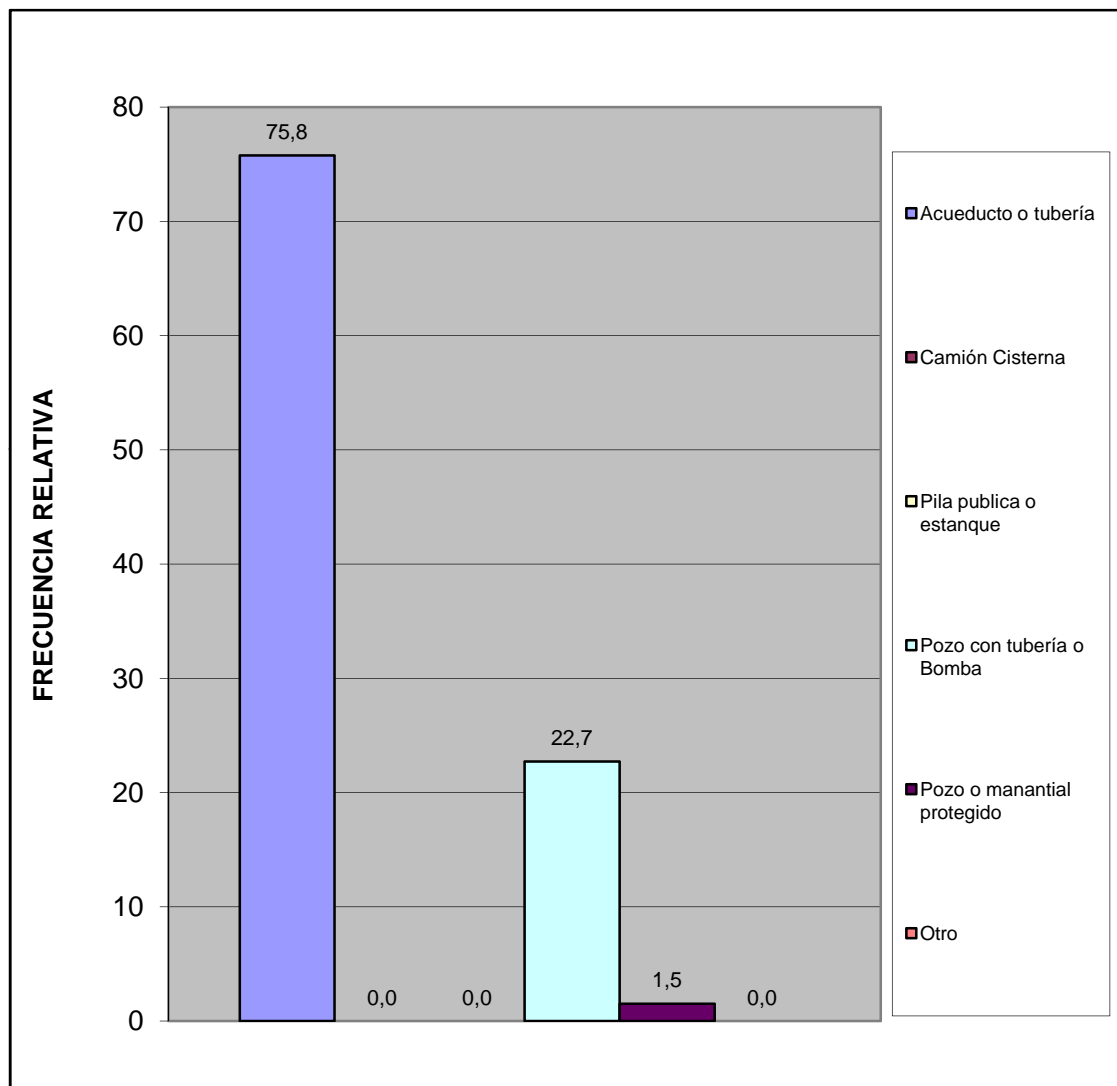

Centro B	Todos los Urbanismo del Sector Centro B
----------	---

¿En esta vivienda tienen alguno de estos problemas con el suministro de agua?	fa	%
Se interrumpe el servicio Frecuentemente.	127	48,5
La cantidad o presión del agua es muy baja.	33	12,6
El agua es turbia.	41	15,6
Tiene mal olor o mal sabor.	28	10,7
Todas las anteriores.	9	3,4
Otros	24	9,2
<b>TOTAL</b>	<b>262</b>	<b>100</b>

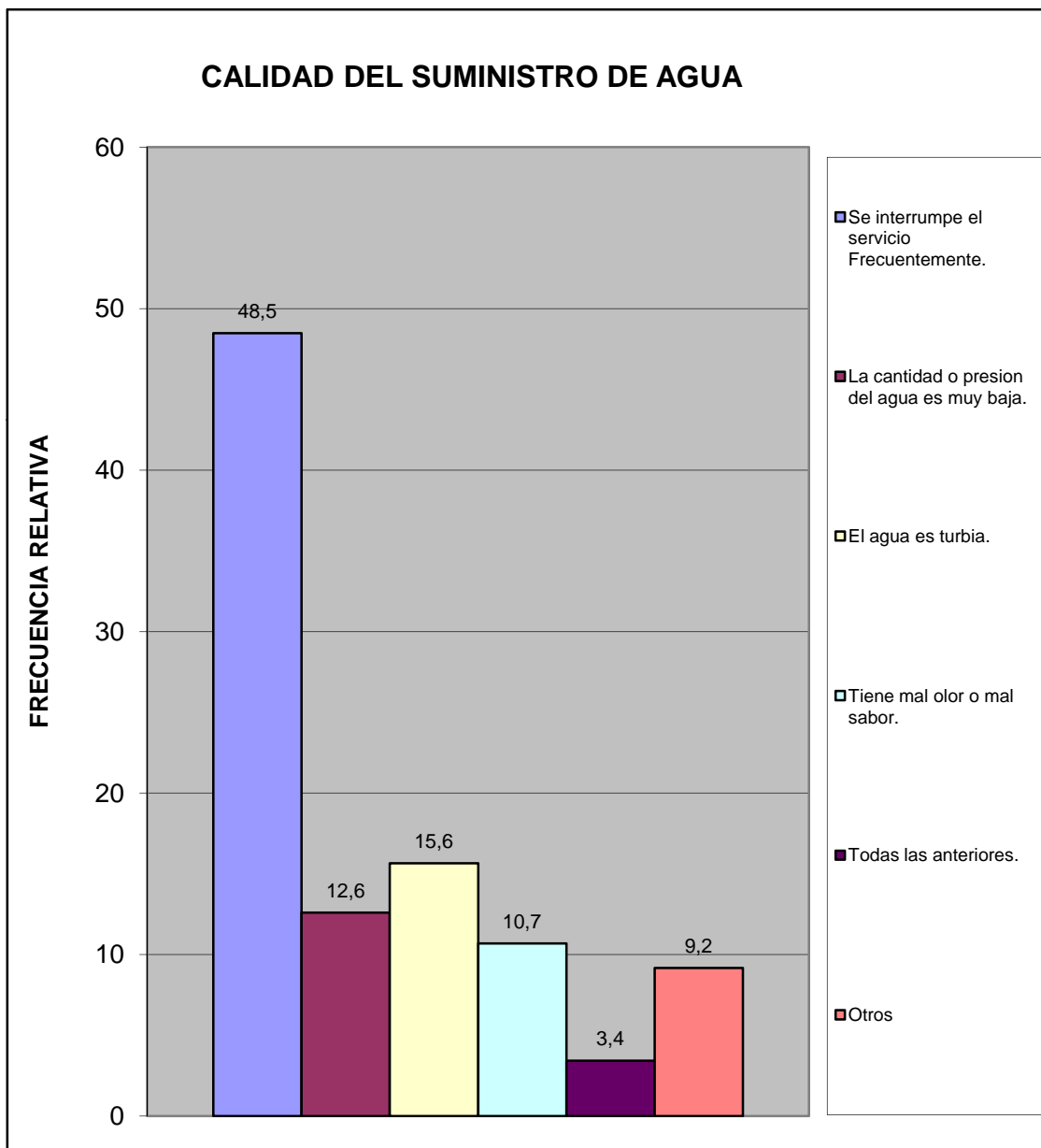

Centro B	Todos los Urbanismo del Sector Centro B
----------	---

¿En su vivienda tienen alguno de estos problemas con el suministro eléctrico?	fa	%
Frecuentes altas y bajas de tensión	77	30,4
Se interrumpe frecuentemente el suministro	152	60,1
Cortos circuitos y quema de artefactos electricos	20	7,9
No tiene problemas con el suministro electrico	4	1,6
Otro	0	0,0
<b>TOTAL</b>	<b>253</b>	<b>100</b>

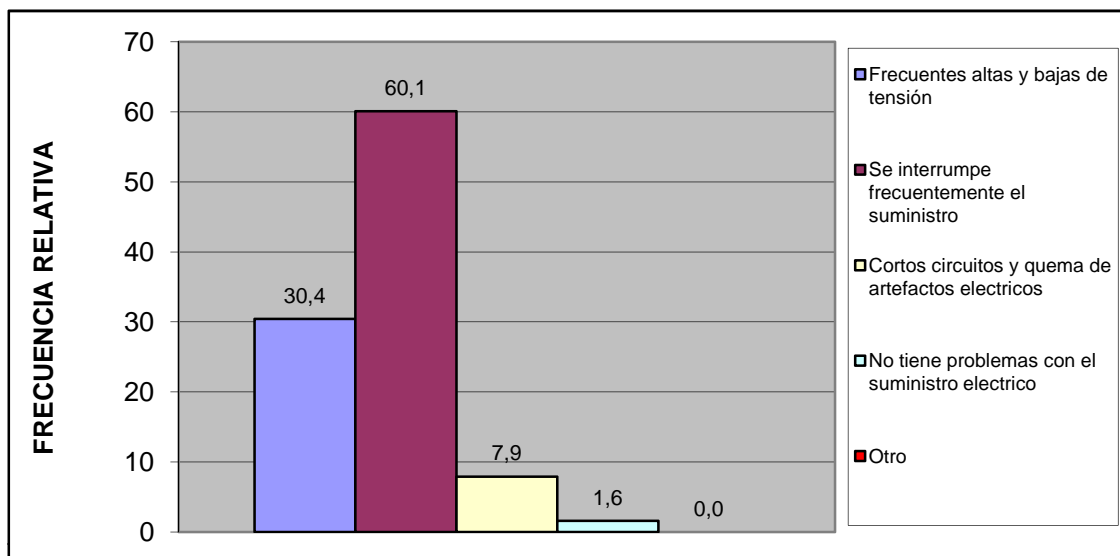

Esta vivienda tiene:	fa	%
Poceta conectada a cloaca	199	100,0
Poceta conectada a pozo séptico	0	0,0
No tiene conexión a pozo séptico o a la cloaca	0	0,0
Excusado de hoyo o letrina	0	0,0
No tiene excusado	0	0,0
<b>TOTAL</b>	<b>199</b>	<b>100</b>

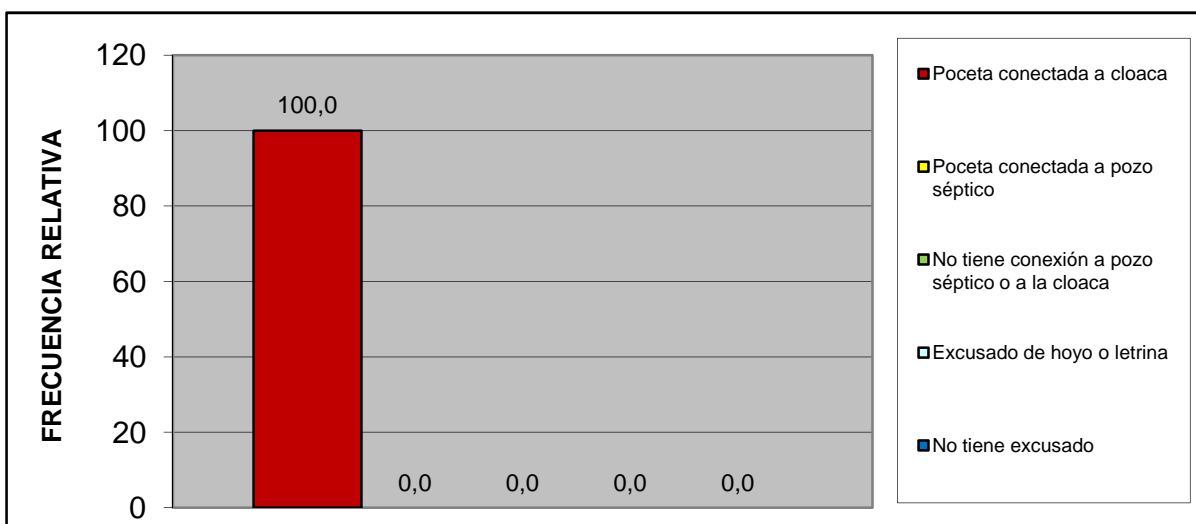

<b>Centro B</b>	<b>Todos los Urbanismo del Sector Centro B</b>
-----------------	--

#### IV.- ACCESIBILIDAD A SERVICIOS PÚBLICOS.

¿Qué percepción tiene usted acerca de la limpieza del Municipio San Diego?	fa	%
Excelente	89	44,7
Buena	94	47,2
Regular	12	6,0
Mala	1	0,5
Pesima	0	0,0
No opina	3	1,5
<b>TOTAL</b>	<b>199</b>	<b>100</b>

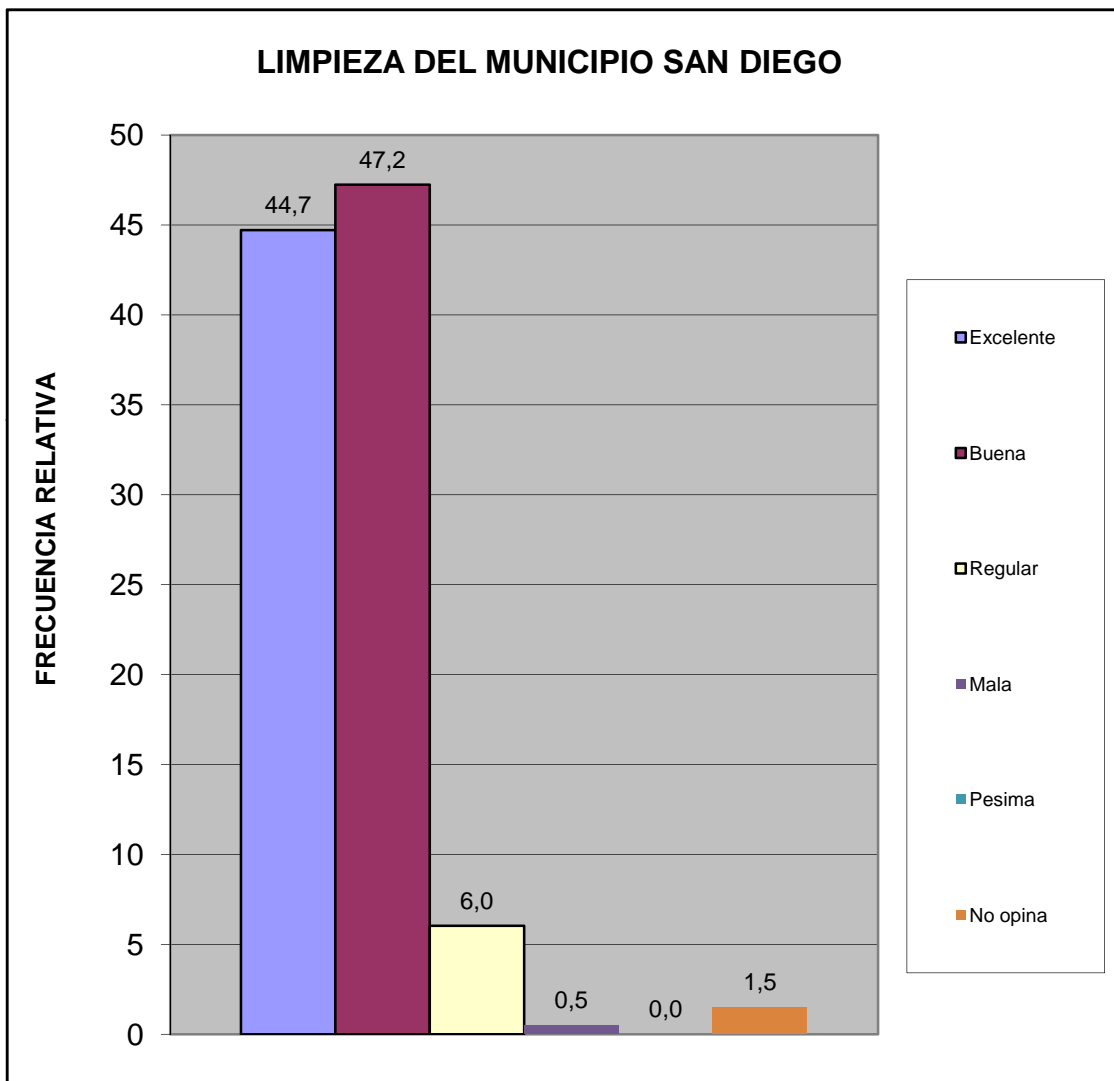

Centro B	Todos los Urbanismo del Sector Centro B
----------	---

¿Qué percepción tiene usted acerca del mantenimiento de parques, plazas y las áreas de dominio público?	fa	%
Excelente	110	55,3
Buena	79	39,7
Regular	6	3,0
Mala	1	0,5
Pesima	0	0,0
No opina	3	1,5
<b>TOTAL</b>	<b>199</b>	<b>100</b>

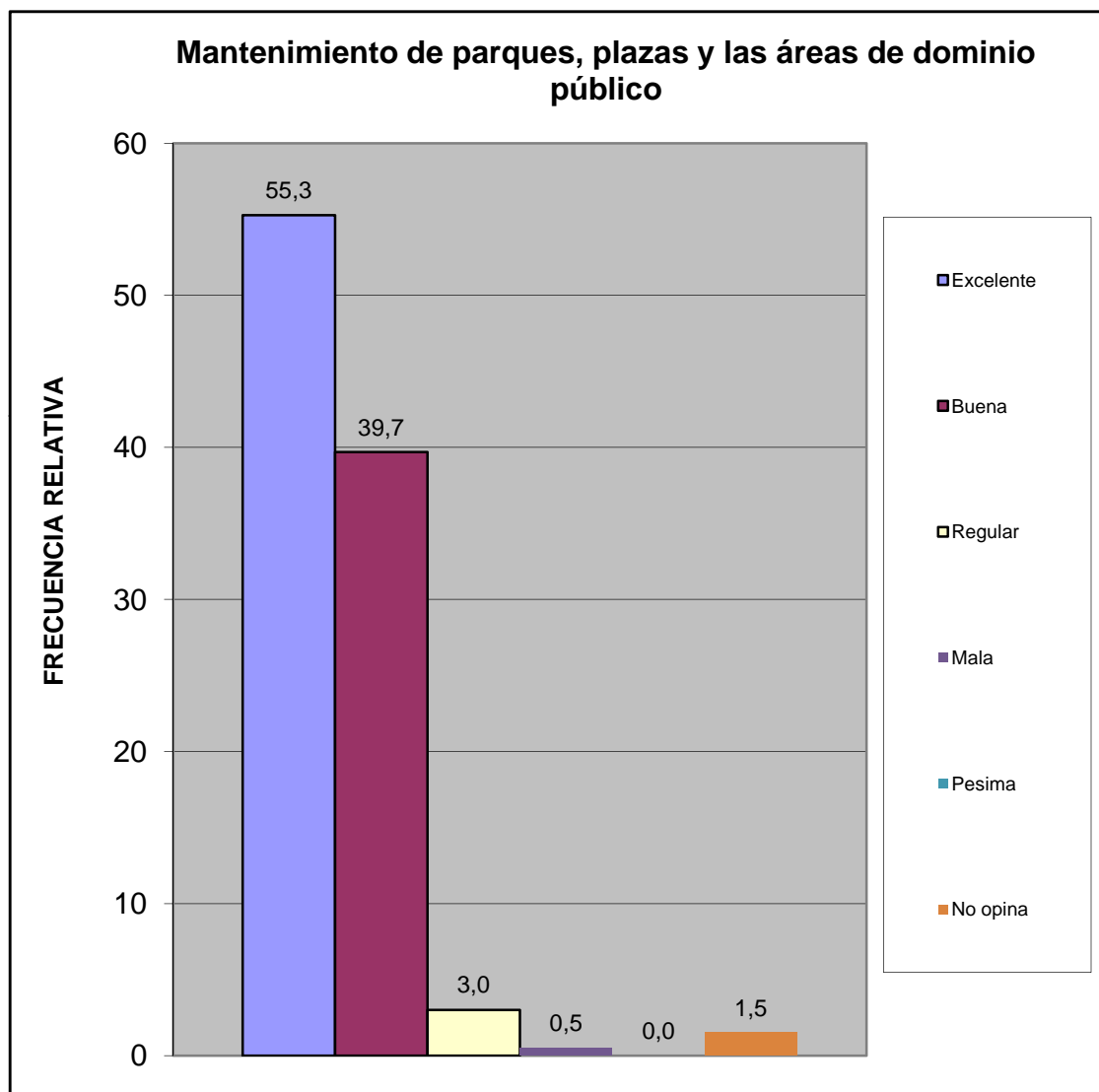

¿En su comunidad tienen alguno de estos problemas con el alumbrado público?	fa	%
Insuficiente numero de postes de luz	50	19,4
Baja intensidad de los bombillos	45	17,4
Postes mal ubicados	15	5,8
Los bombillos no se reponen a tiempo	60	23,3
Los delincuentes rompen los bombillos	7	2,7
Otro	2	0,8
No Tiene Problema con el alumbrado publico	79	30,6
<b>TOTAL</b>	<b>258</b>	<b>100</b>

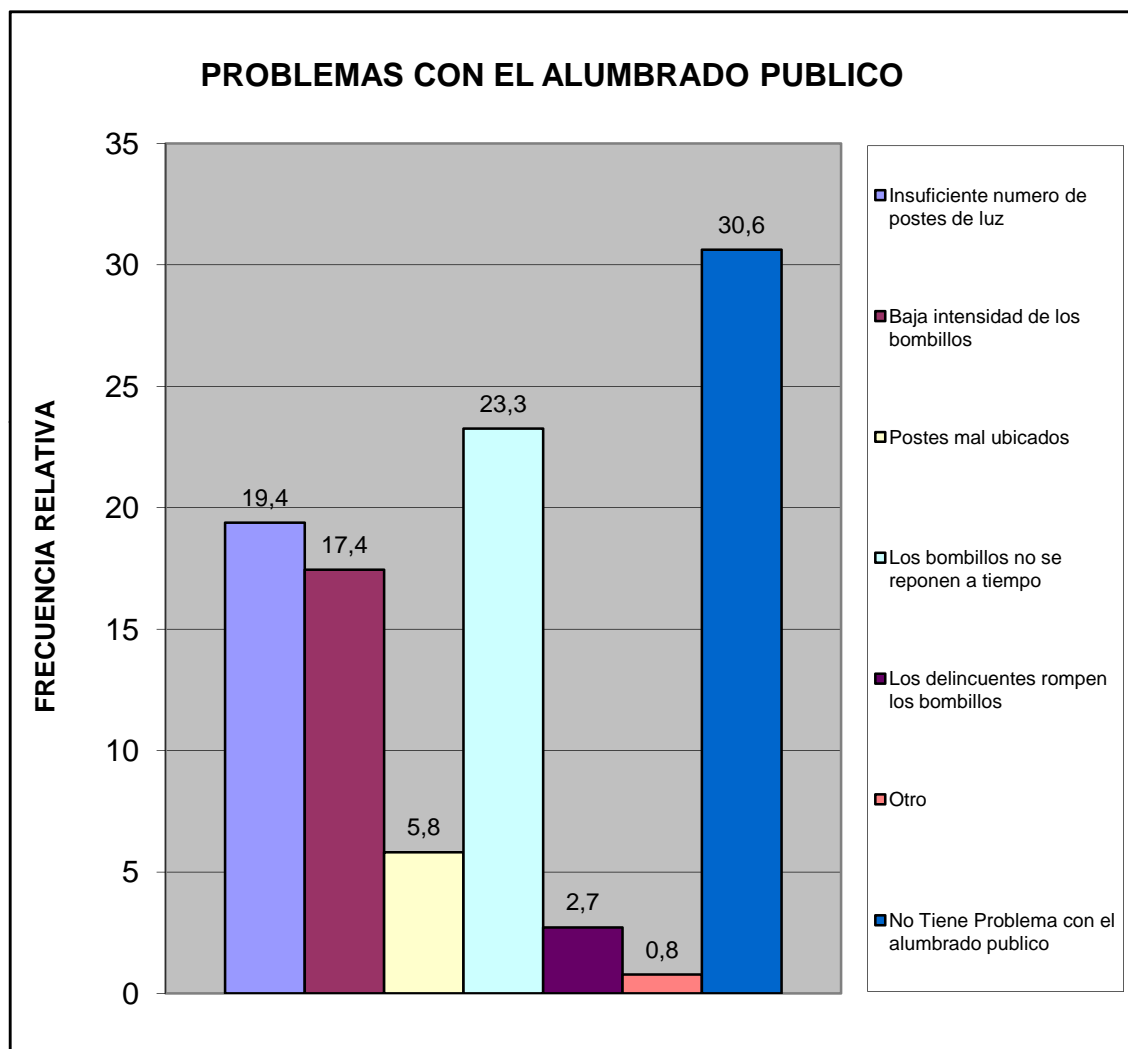

Centro B	Todos los Urbanismo del Sector Centro B
----------	---

¿En su comunidad han tenido alguno de estos problemas con el tendido eléctrico?	fa	%
Exceso de cables conectados a los postes	26	19,0
Obstrucción por cableado muy bajo	12	8,8
Ramas de arboles enredadas en el cableado	9	6,6
Tendido eléctrico obsoleto	0	0,0
Poca cantidad de transformadores	7	5,1
Otro	1	0,7
No Tiene Problema	82	59,9
<b>TOTAL</b>	<b>137</b>	<b>100</b>

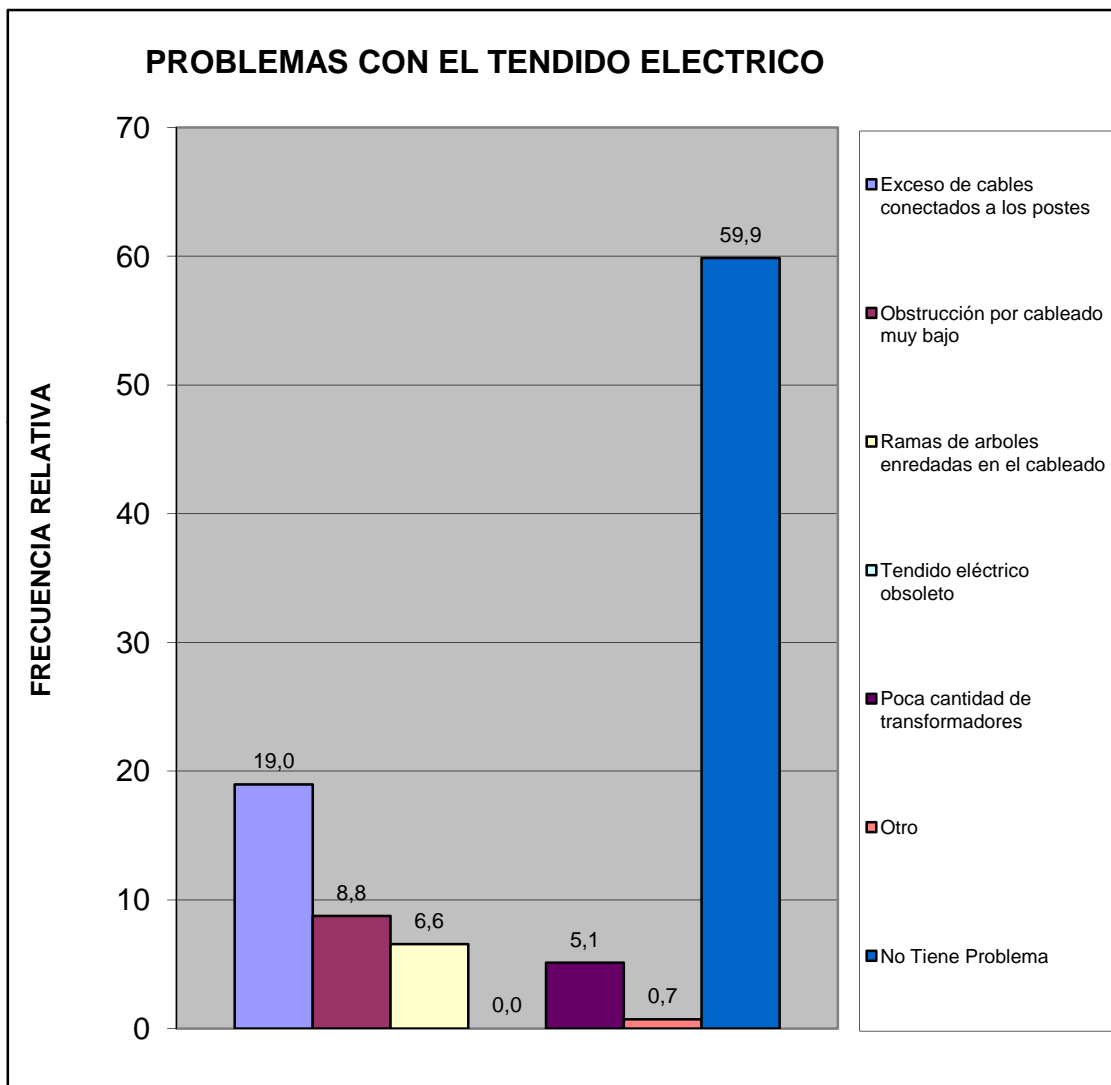

Centro B	Todos los Urbanismo del Sector Centro B
----------	---



¿En esta Vivienda la basura?	fa	%
Es recogida por el servicio de aseo urbano	163	81,9
Se Deposita en Container Colectivo	36	18,1
No hay servicio de aseo urbano	0	0,0
<b>TOTAL</b>	<b>199</b>	<b>100</b>

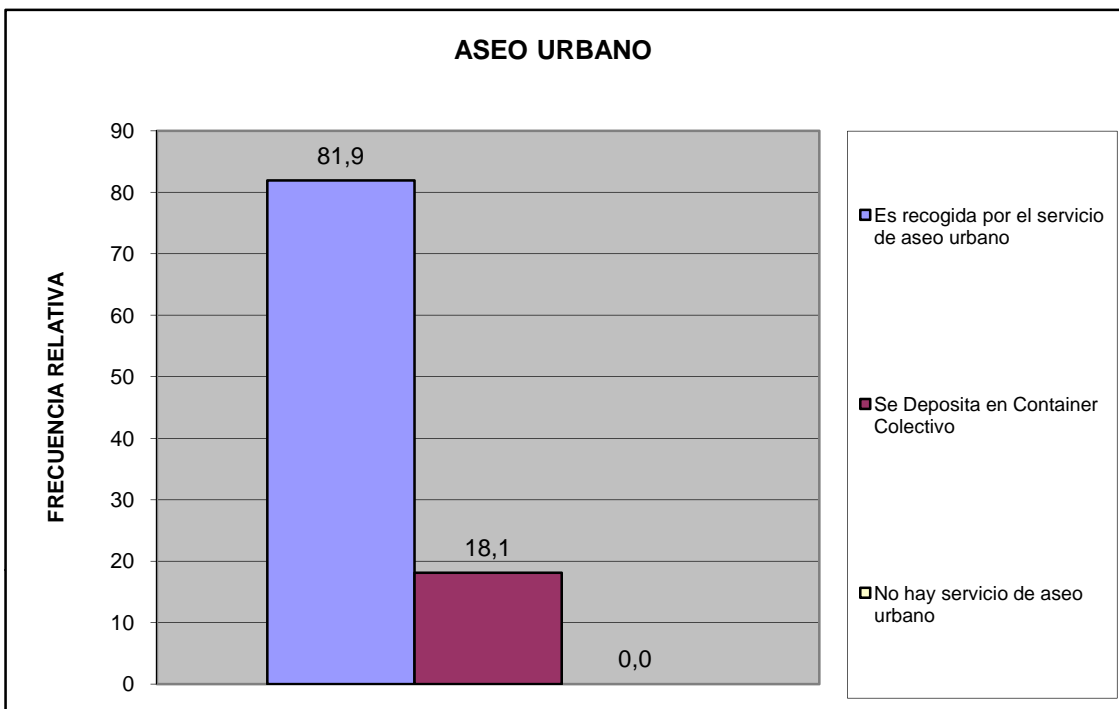

<b>Centro B</b>	<b>Todos los Urbanismo del Sector Centro B</b>
-----------------	--

¿En su comunidad tienen alguno de estos problemas con el servicio de aseo urbano?	fa	%
El camión pasa muy pocas veces	16	7,4
El camión no tiene días fijos para pasar	10	4,7
El camión no llega a la hora que le corresponde	11	5,1
Dejan la basura regada en la calle	10	4,7
Dejan muy hediondo el ambiente cuando pasan	8	3,7
La cuadrilla pide dinero	6	2,8
La cuadrilla es grosera con los vecinos	1	0,5
Otro	0	0,0
No Tiene Problemas con el Servicio de Aseo Urbano	153	71,2
<b>TOTAL</b>	<b>215</b>	<b>100</b>

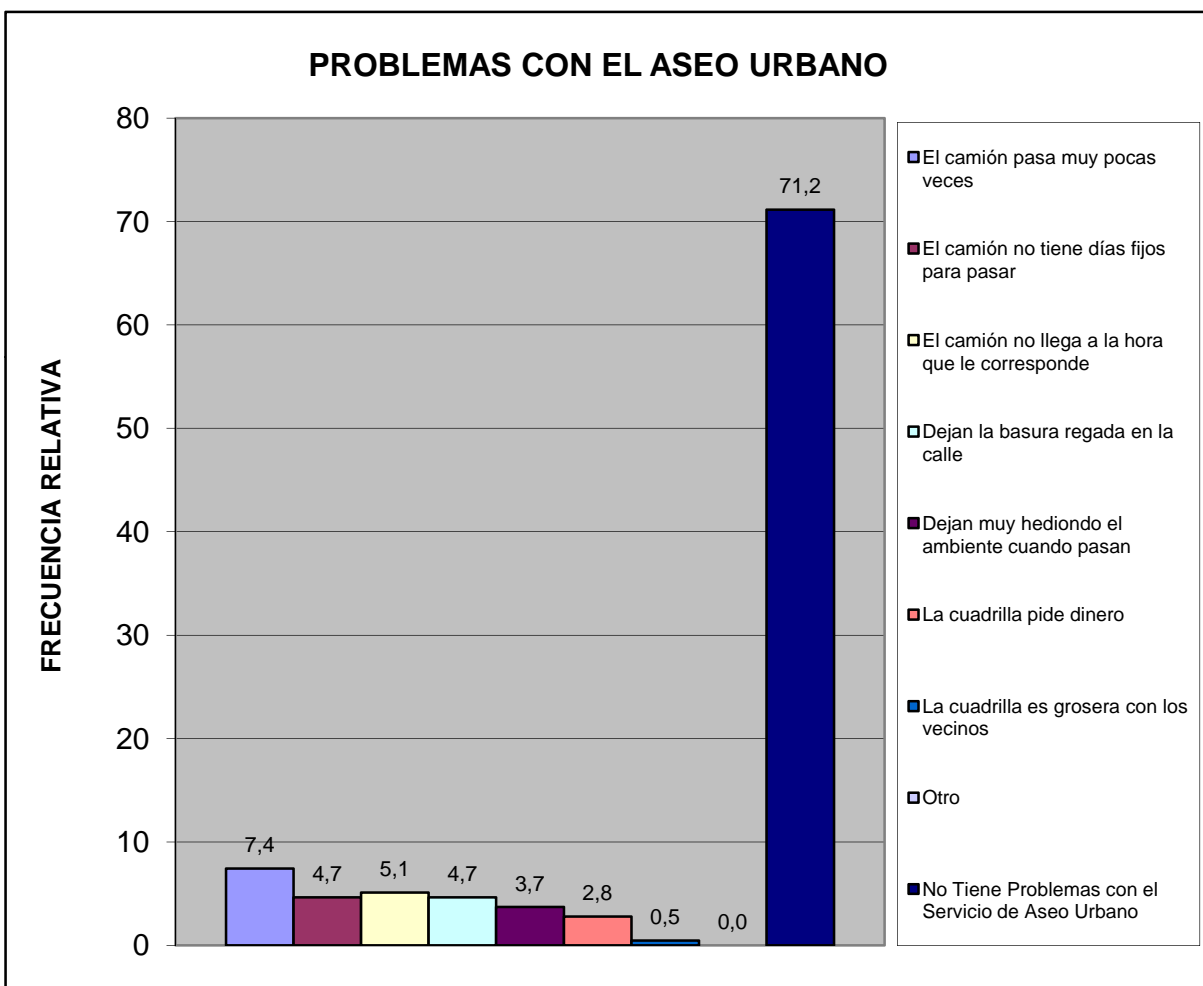

Centro B	Todos los Urbanismo del Sector Centro B
----------	---

Pobreza Estructural	fa	%
Hogares sin NBI (No Pobre)	155	77,9
Hogares con 1 NBI (Pobres)	39	19,6
Hogares con 2 NBI (Pobre extremo)	5	2,5
<b>TOTAL</b>	<b>199</b>	<b>100</b>

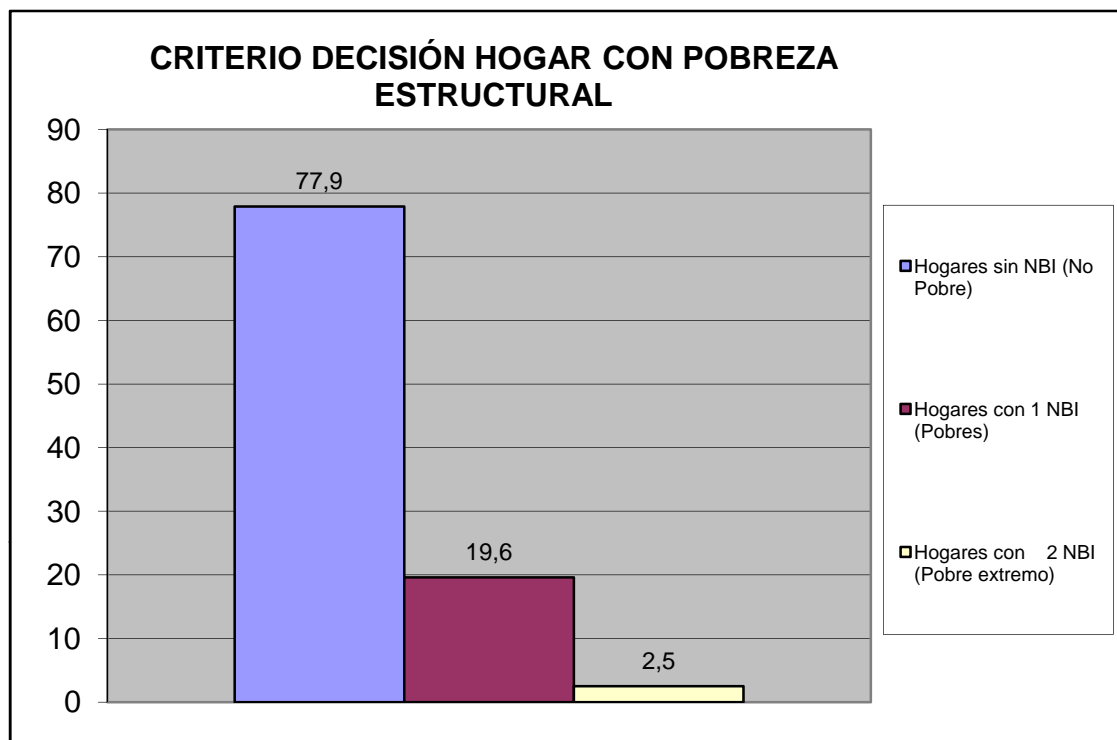

Centro B	Todos los Urbanismo del Sector Centro B
----------	---

## V.- MOVILIDAD Y MEDIOS DE TRANSPORTE PÚBLICO.

¿Cuál es el medio de transporte que más utilizan los miembros del hogar?	fa	%
Autobús Publico	103	38,6
Vehículo particular	139	52,1
Motocicleta	14	5,2
Bicicleta	1	0,4
Caminando	4	1,5
Ruta de Trabsporte de la Alcaldía de san Diego	6	2,2
Otro	0	0,0
<b>TOTAL</b>	<b>267</b>	<b>100</b>

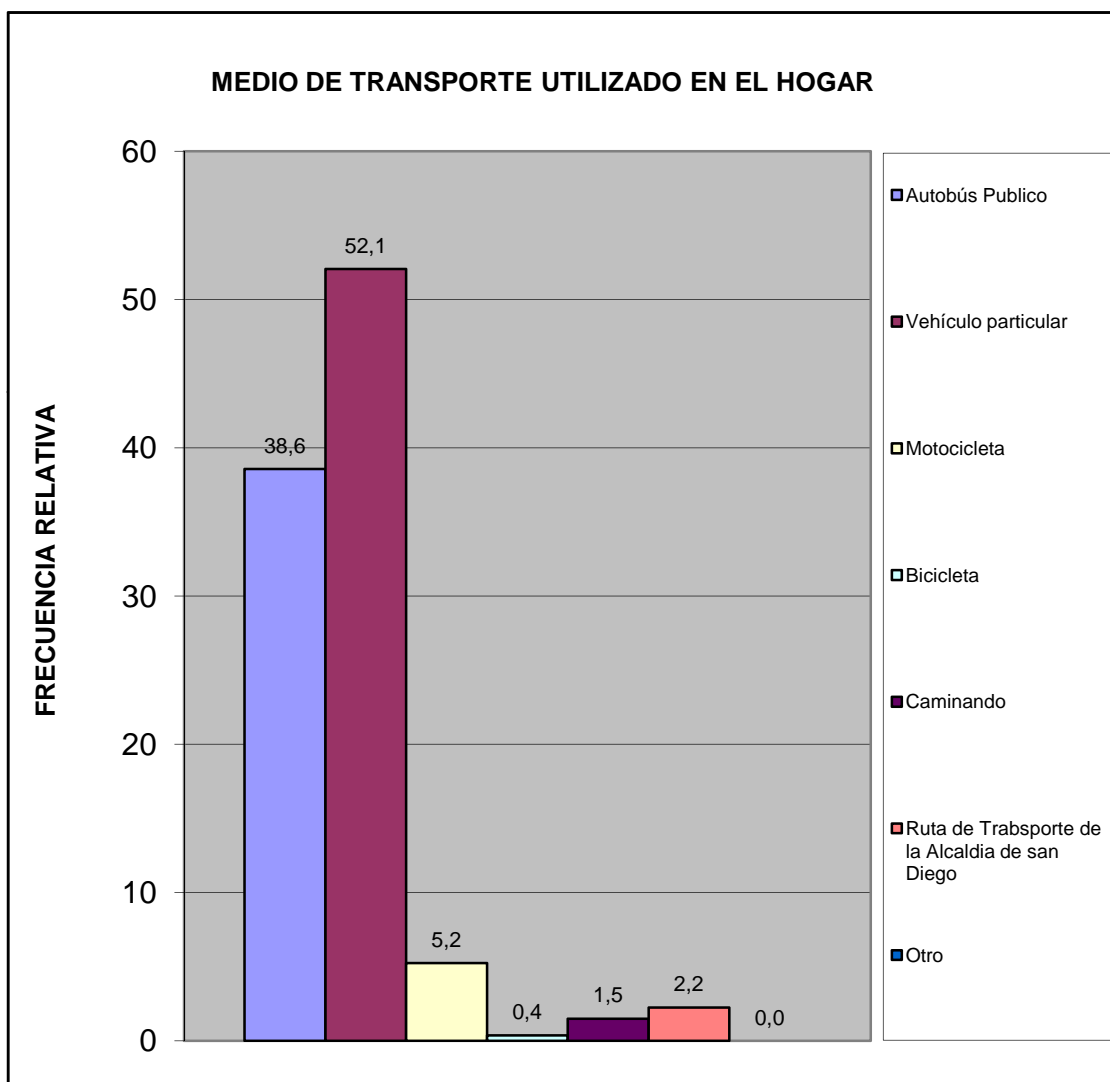

Centro B	Todos los Urbanismo del Sector Centro B
----------	---

¿Cuál es el problema más importante que afronta el transporte público?	fa	%
La inseguridad dentro de la unidad (atracos, robos, agresiones físicas)	60	25,5
La falta de limpieza	10	4,3
El tiempo que tardan en llegar al destino	22	9,4
El tiempo que se tarda esperándolos en la parada	22	9,4
El mal estado de la unidad	2	0,9
La ciudad ha crecido y se siguen manteniendo las mismas rutas	12	5,1
La falta de supervisión del servicio de transporte	6	2,6
Maltrato de los operadores a los usuarios del sistema	17	7,2
Otro	6	2,6
Ningún miembro del hogar usa transporte público	42	17,9
No Sabe	36	15,3
<b>TOTAL</b>	<b>235</b>	<b>100</b>

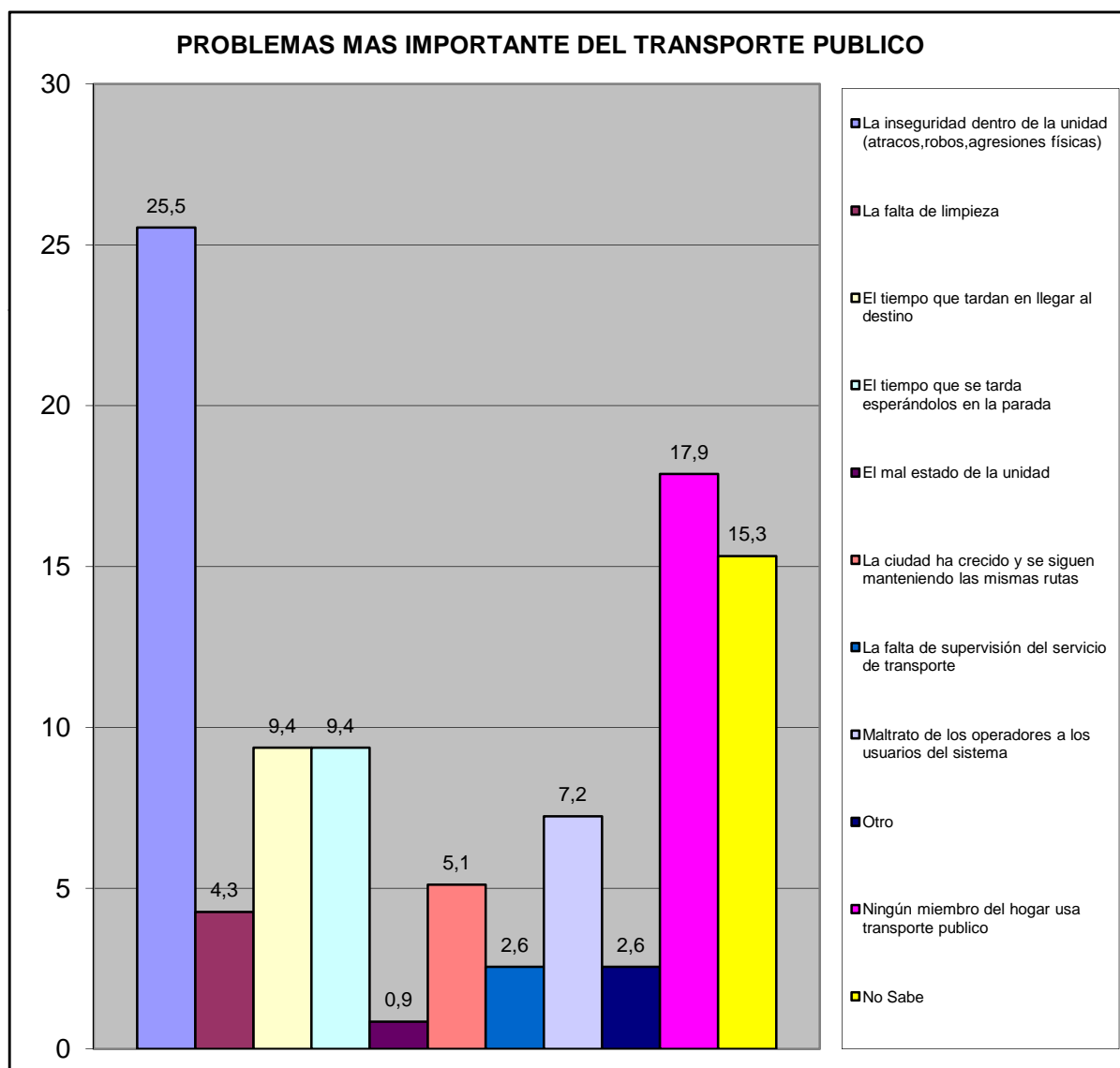

Centro B	Todos los Urbanismo del Sector Centro B
----------	---

## VI.- SEGURIDAD PÚBLICA.

¿Con que frecuencia la policía patrulla en la calle donde está ubicada su vivienda?	fa	%
Diario	41	20,6
Interdiario	34	17,1
Semanal	33	16,6
No patrullan	58	29,1
No sabe	27	13,6
No responde	6	3,0
<b>TOTAL</b>	<b>199</b>	<b>100</b>

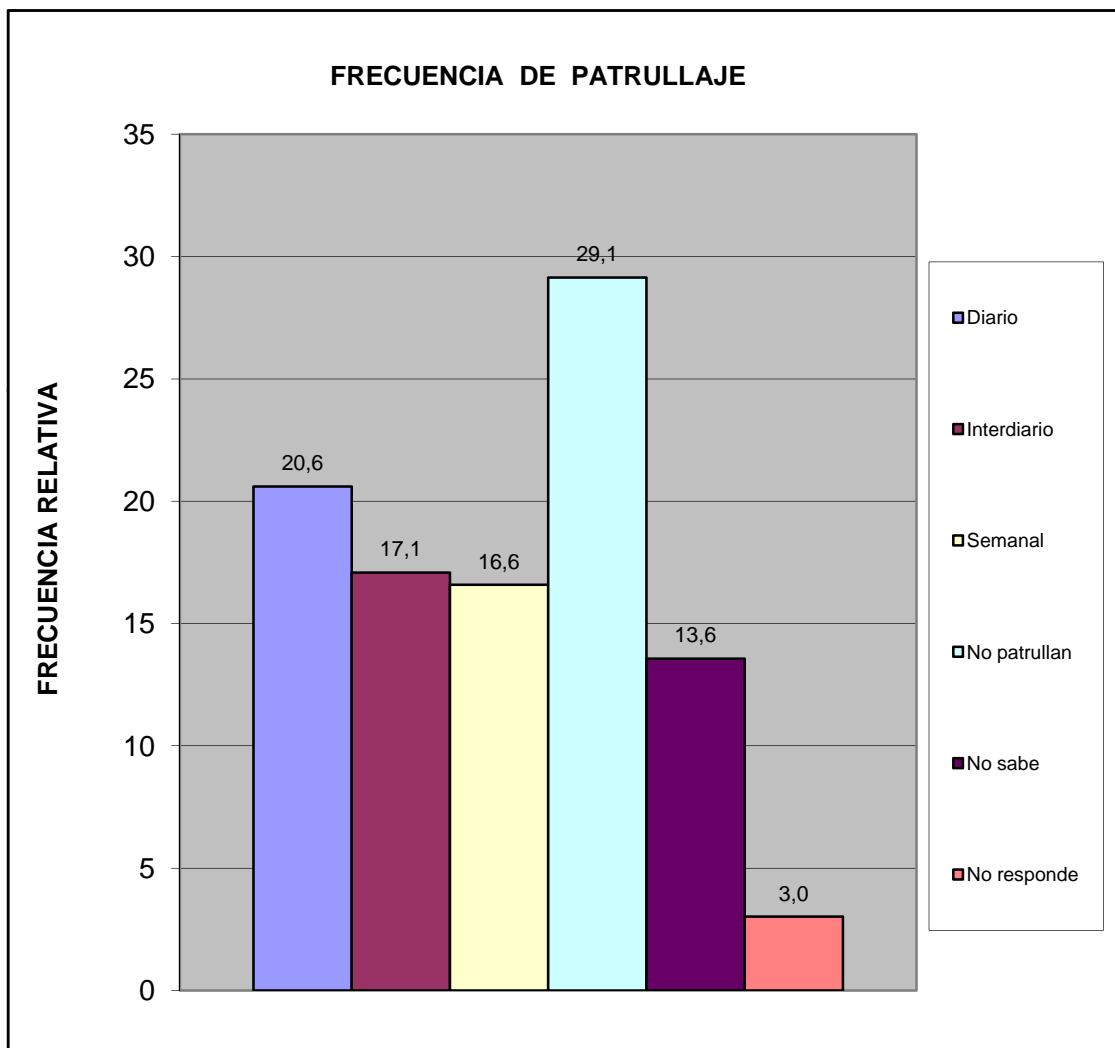

Centro B	Todos los Urbanismo del Sector Centro B
----------	---

¿En los ultimos seis meses se han cometido delitos en su comunidad?	fa	%
Si	93	46,7
No	77	38,7
No sabe	27	13,6
No Responde	2	1,0
<b>Total</b>	<b>199</b>	<b>100</b>

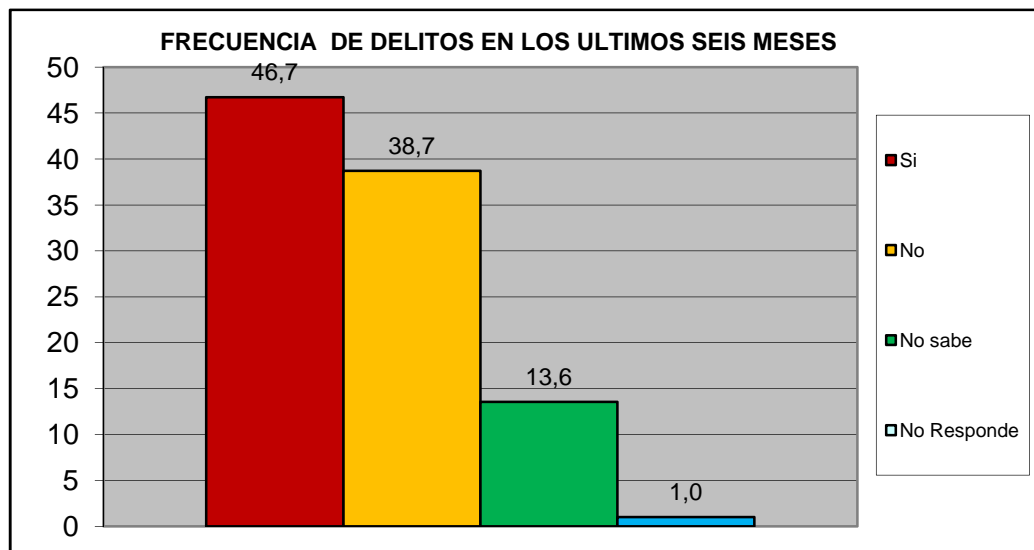

¿Ha presentado usted alguna denuncia ante los organismos competentes?	fa	%
Si	26	29,9
No	61	70,1
<b>TOTAL</b>	<b>87</b>	<b>100</b>

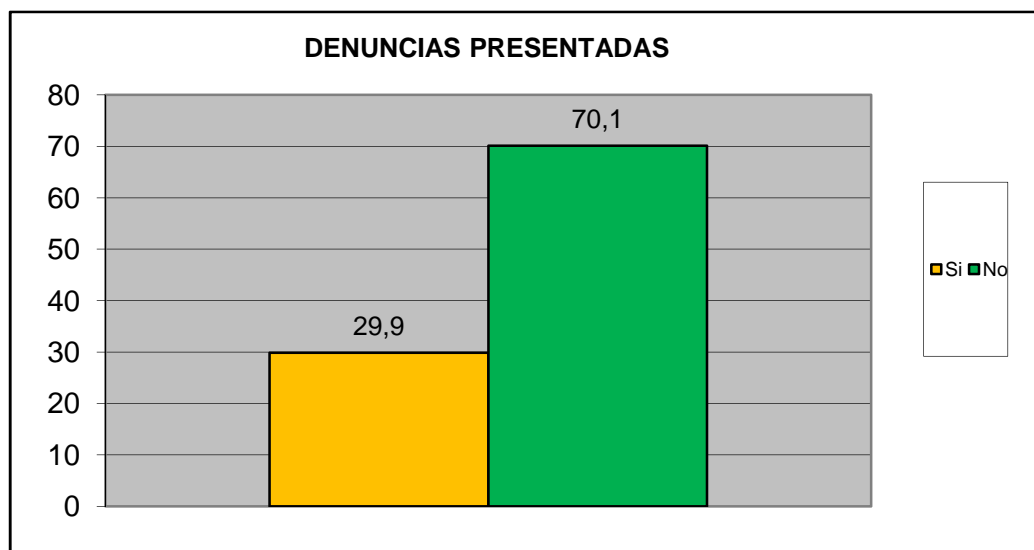

<b>Centro B</b>	<b>Todos los Urbanismo del Sector Centro B</b>
-----------------	--

¿Se siente seguro en su Comunidad?	fa	%
Si	159	79,9
No	34	17,1
No Sabe	4	2,0
No Responde	2	1,0
<b>TOTAL</b>	<b>199</b>	<b>100</b>

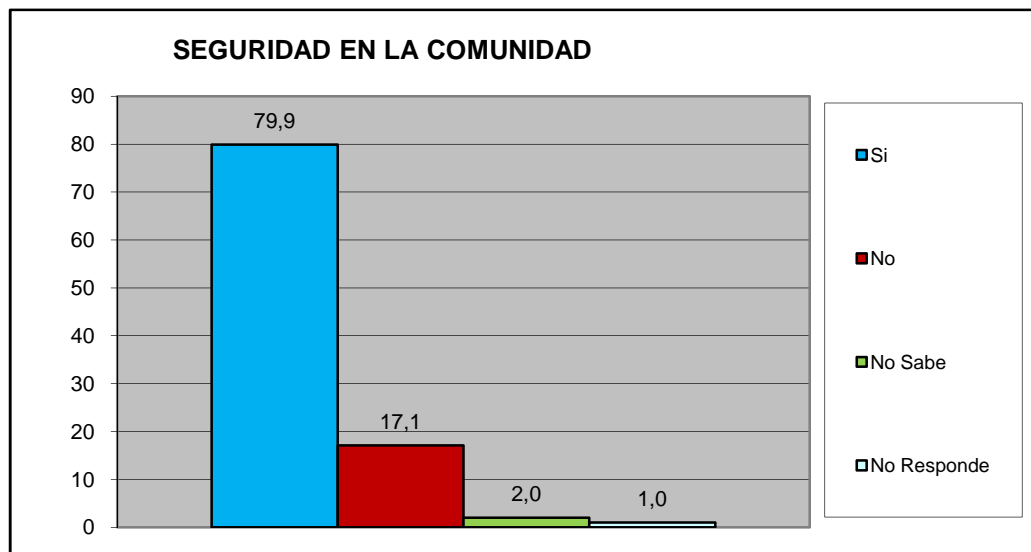

¿Su casa ha sido robada en los ultimos 6 meses?	fa	%
Si	2	1,0
No	192	96,5
No Sabe	2	1,0
No Responde	3	1,5
<b>TOTAL</b>	<b>199</b>	<b>100</b>

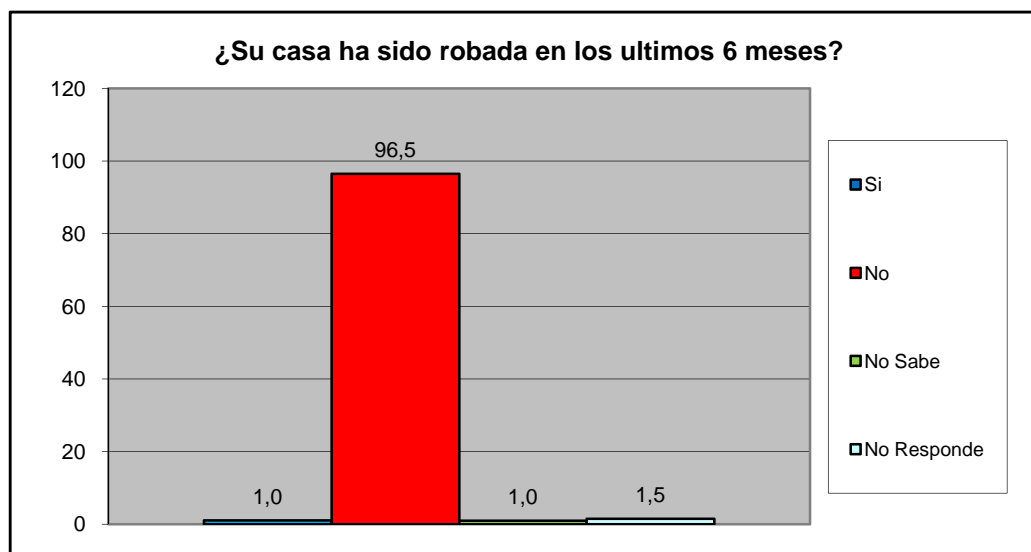

<b>Centro B</b>	<b>Todos los Urbanismo del Sector Centro B</b>
-----------------	--



¿Ha sido agredido físicamente en su Comunidad en los últimos seis meses?	fa	%
Si	3	1,5
No	189	95,0
No Sabe	4	2,0
No Responde	3	1,5
<b>TOTAL</b>	<b>199</b>	<b>100</b>

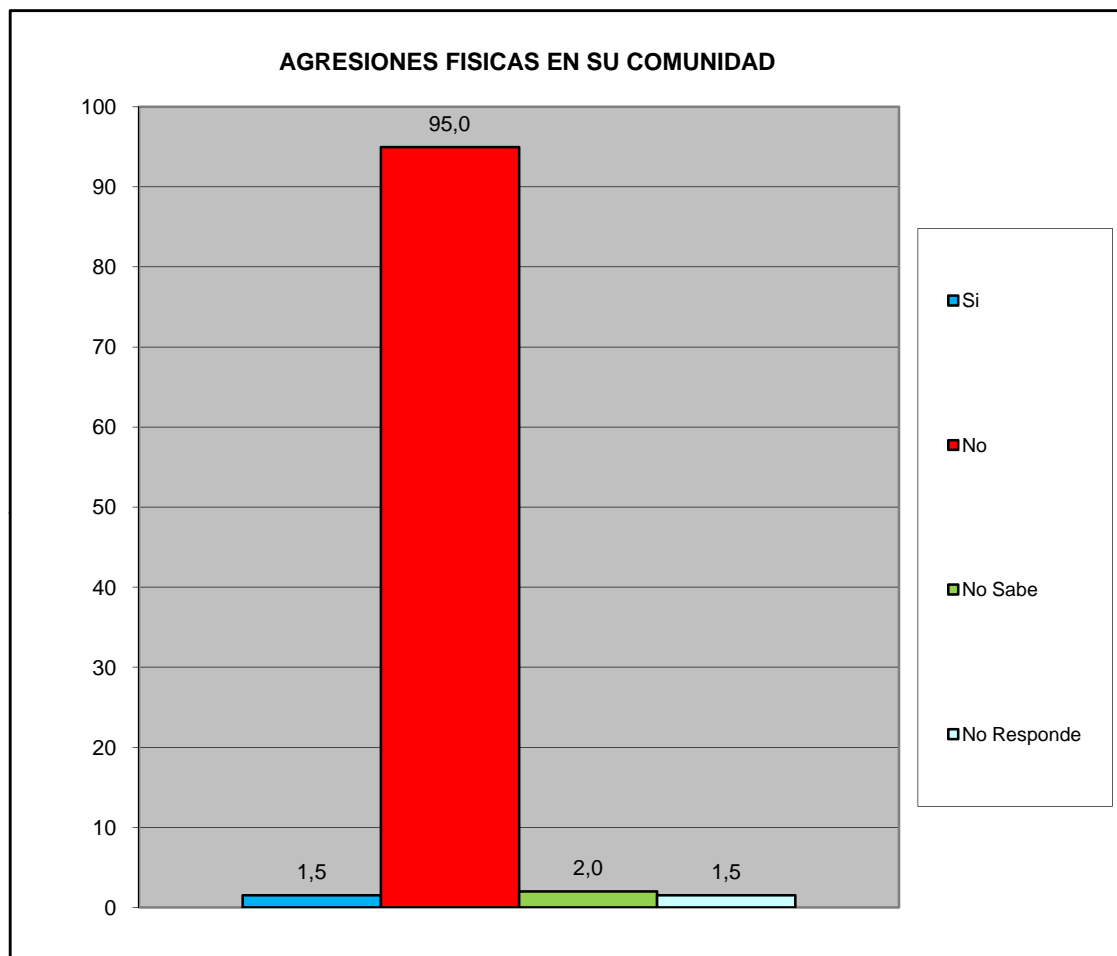

Centro B	Todos los Urbanismo del Sector Centro B
----------	---

¿Ha solicitado y/o recibido servicio de bomberos y/o ambulancias por parte de la Fundación Cuerpo de Bomberos de San Diego?	fa	%
Si	22	11,1
No	172	86,4
No Sabe	3	1,5
No Responde	2	1,0
<b>TOTAL</b>	<b>199</b>	<b>100</b>

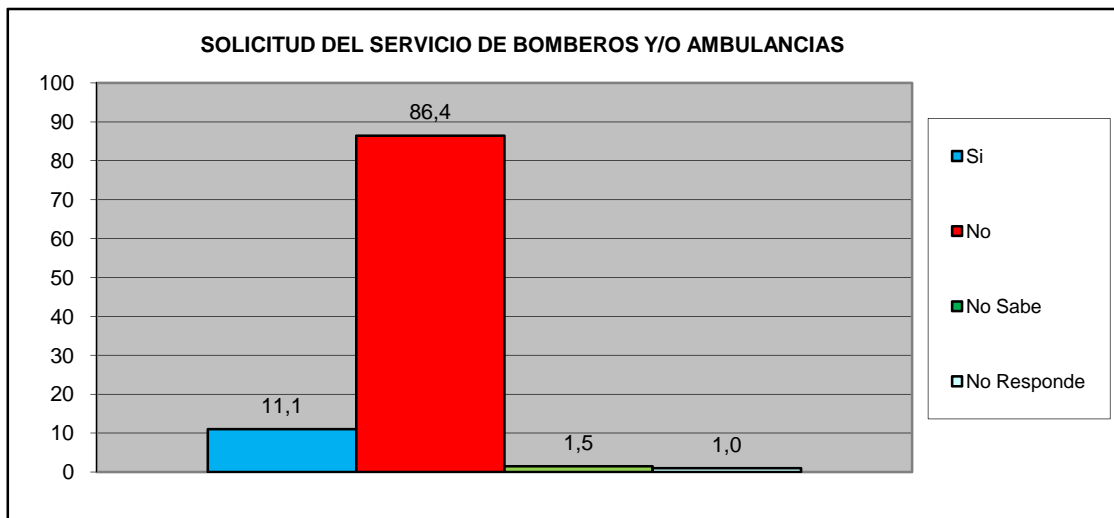

¿En Caso de ser positivo, quedo satisfecho con el servicio recibido por parte de la Fundación Cuerpo de Bomberos de San Diego?	fa	%
Si	15	83,3
No	1	5,6
No Sabe	0	0,0
No Responde	2	11,1
<b>TOTAL</b>	<b>18</b>	<b>100</b>

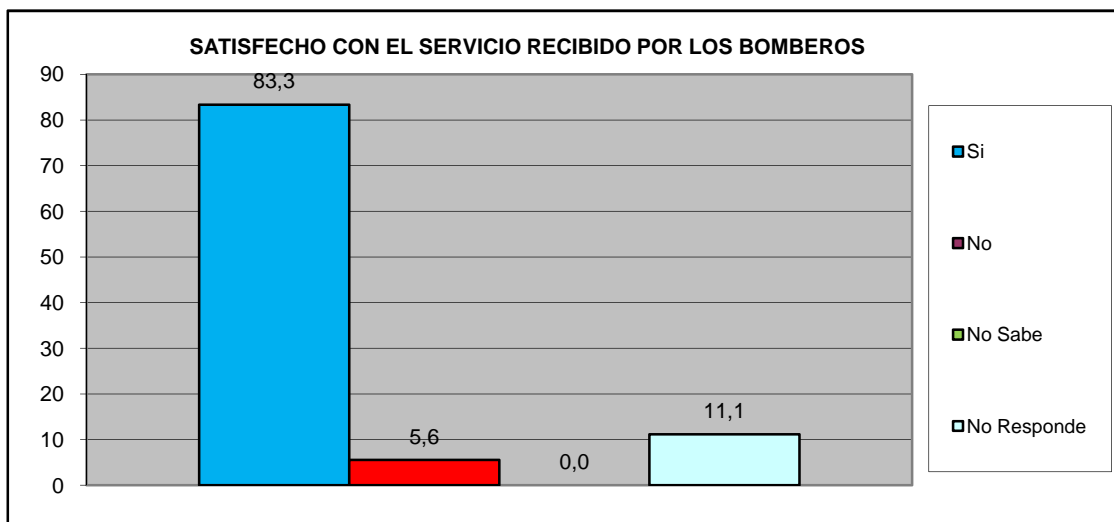

<b>Centro B</b>	<b>Todos los Urbanismo del Sector Centro B</b>
-----------------	--

## VII.- EDUCACIÓN.

¿Ha tenido dificultades para que algún miembro de su hogar pueda tener acceso al sistema educativo? (indique el más importante).	fa	%
No tiene documentos de identificación	0	0,0
Los centros educativos están lejos de la vivienda que ocupan	1	0,5
Por discriminaciones raciales, sexuales, religiosos.	0	0,0
Resulta costoso cubrir los gastos para los implementos educativos (útiles y uniformes)	2	1,0
La matrícula que cobran es cara	10	5,0
Problemas de aprendizaje (retardo mental, problemas motrices, etc.)	0	0,0
Insuficiencia de centros Educativos	31	15,6
No tienen problemas en tener acceso al sistema educativo	155	77,9
<b>TOTAL</b>	<b>199</b>	<b>100</b>

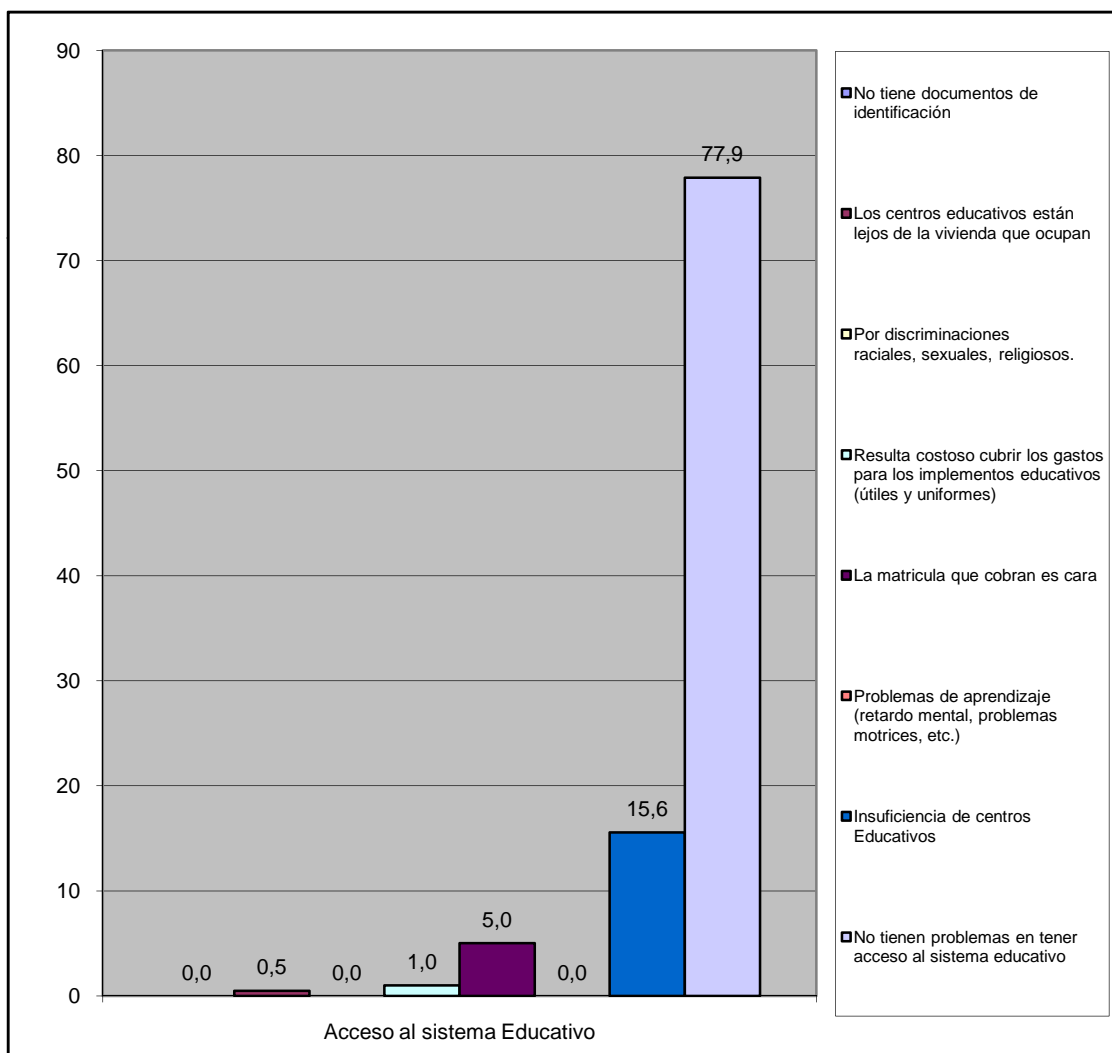

Centro B	Todos los Urbanismo del Sector Centro B
----------	---

# VIII.- CAPACIDAD DE ACCESO DEL HOGAR A LOS SERVICIOS DE SALUD.

		fa	%
¿Alguna vez usted o algún miembro de su hogar ha dejado de comprar medicinas prescritas debido a su costo?	Si	107	54,0
	No	91	46,0
TOTAL		198	100

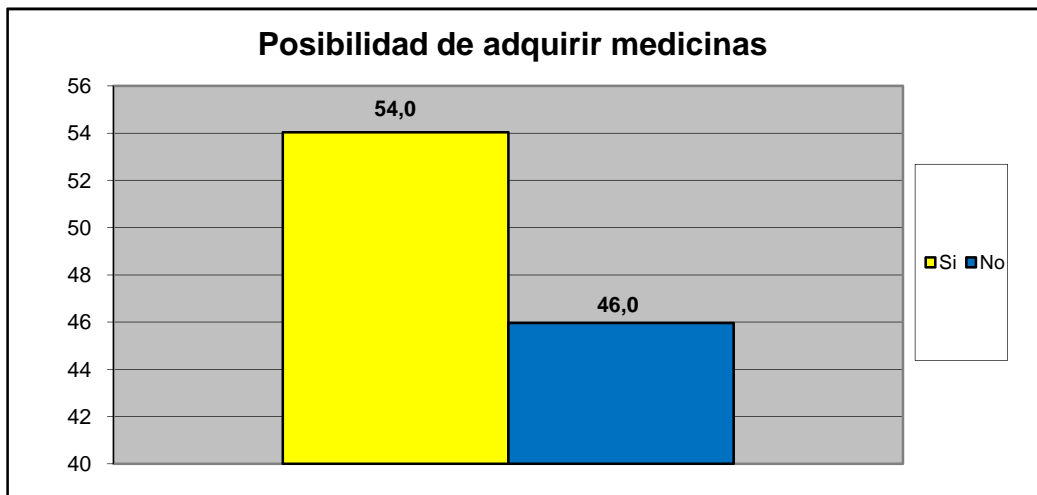

		fa	%
¿Presenta Ud o algun miembro de su familia dificultad para acceder a los servicios de salud?	Si	20	10,1
	No	178	89,9
TOTAL		198	100

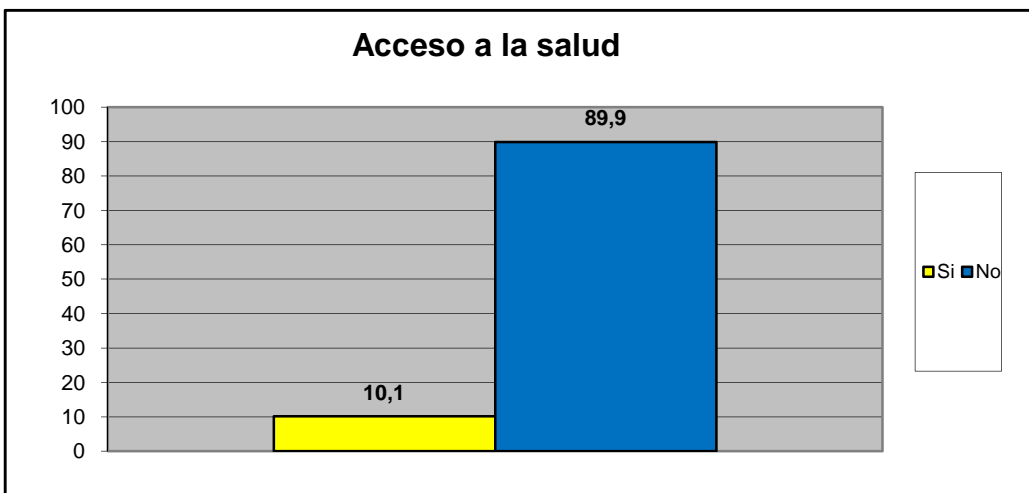

Centro B	Todos los Urbanismo del Sector Centro B
----------	---

Principal causa para no acceder al Servicio de Salud	fa	%
Nos queda lejos de nuestra casa	1	6,7
No nos atienden el mismo día	0	0,0
Son muy costosos los tratamientos médicos	4	26,7
son muy costosas las consultas medicas	7	46,7
el trato que recibimos no es el adecuado	1	6,7
Los horarios de atención al publico son reducidos	1	6,7
Otra	1	6,7
No sabe	0	0,0
No Responde	0	0,0
<b>TOTAL.</b>	<b>15</b>	<b>100</b>

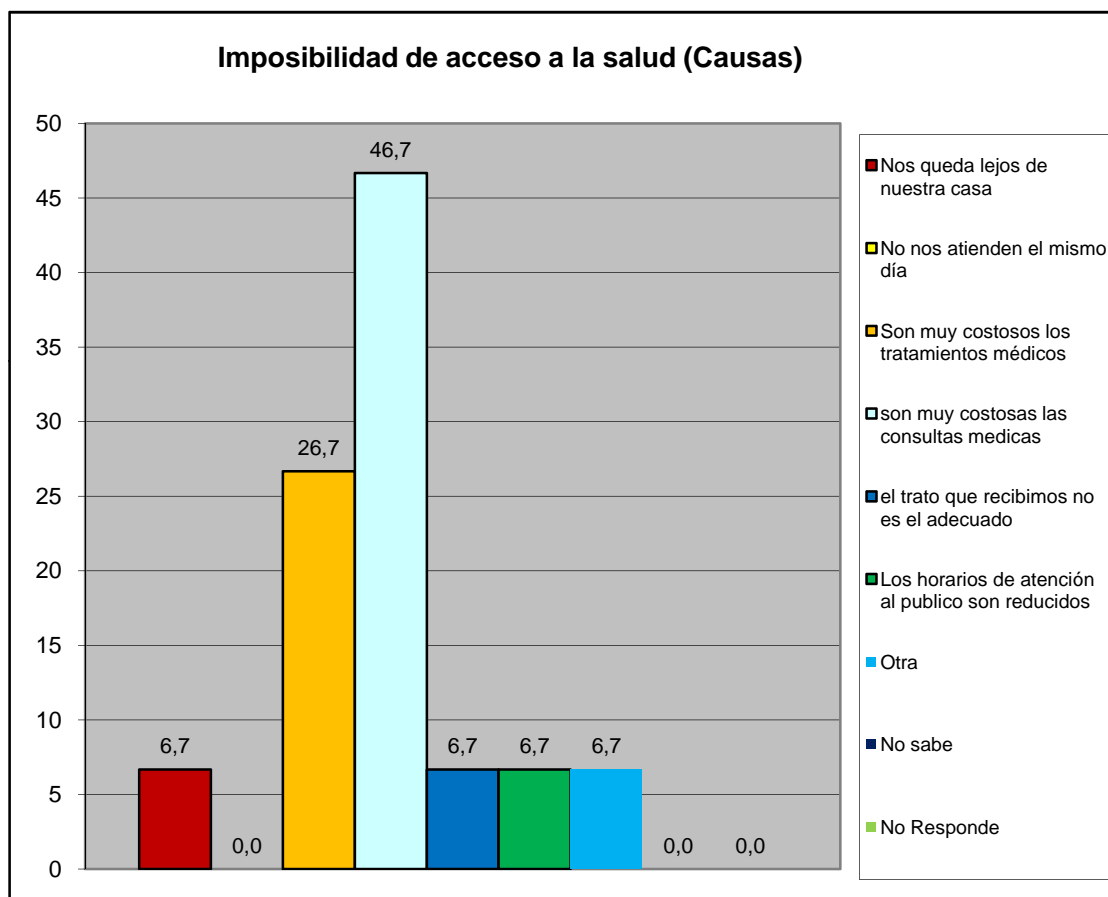

Centro B	Todos los Urbanismo del Sector Centro B
----------	---

Cuando usted o algún miembro de su grupo familiar presentan algún quebranto de salud, ¿Qué hace generalmente?	fa	%
No hace nada	1	0,4
Se automedican	29	11,2
Llaman a un medico/enfermero	10	3,8
Llaman a un familiar	9	3,5
Acuden al hospital Dr. Jose Gregorio Hernandez "hospitalito".	144	55,4
Lo llevan a algún centro de salud privada	65	25,0
Va a un modulo barrio adentro	2	0,8
Llama a un servicio de asistencia medica privada a domicilio (EMI, Prosalud u otro).	0	0,0
No sabe	0	0,0
No responde	0	0,0
<b>TOTAL.</b>	<b>260</b>	<b>100</b>

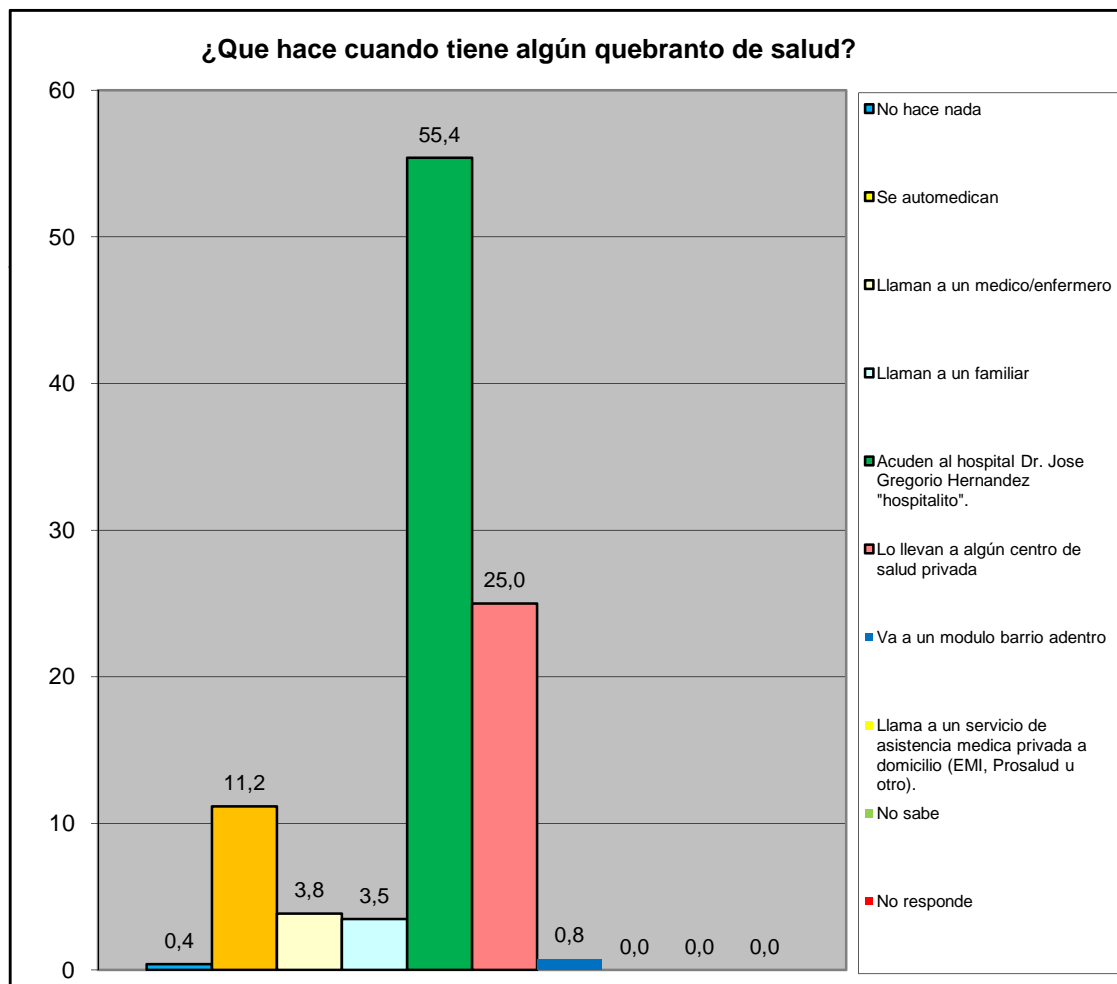

Centro B	Todos los Urbanismo del Sector Centro B
----------	---

¿En los últimos 3 meses acudió usted al centro de salud más cercano?	fa	%
Para una emergencia	42	21,3
Para una consulta	51	25,9
Ambos	24	12,2
Nunca	64	32,5
No responde	16	8,1
<b>Total</b>	<b>197</b>	<b>100</b>

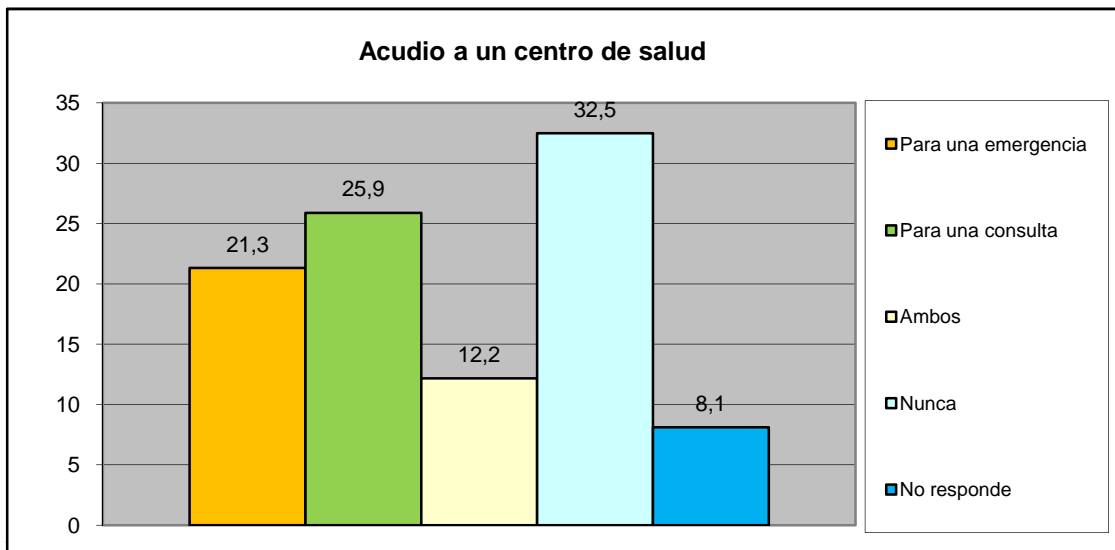

¿Cómo fue la atención que recibió?	fa	%
Lo atendieron y había los suministros médicos	97	77,6
Lo atendieron y no había los suministros médicos	11	8,8
Lo atendieron con demora	3	2,4
No fue atendido	3	2,4
No responde	11	8,8
<b>Total</b>	<b>125</b>	<b>100</b>

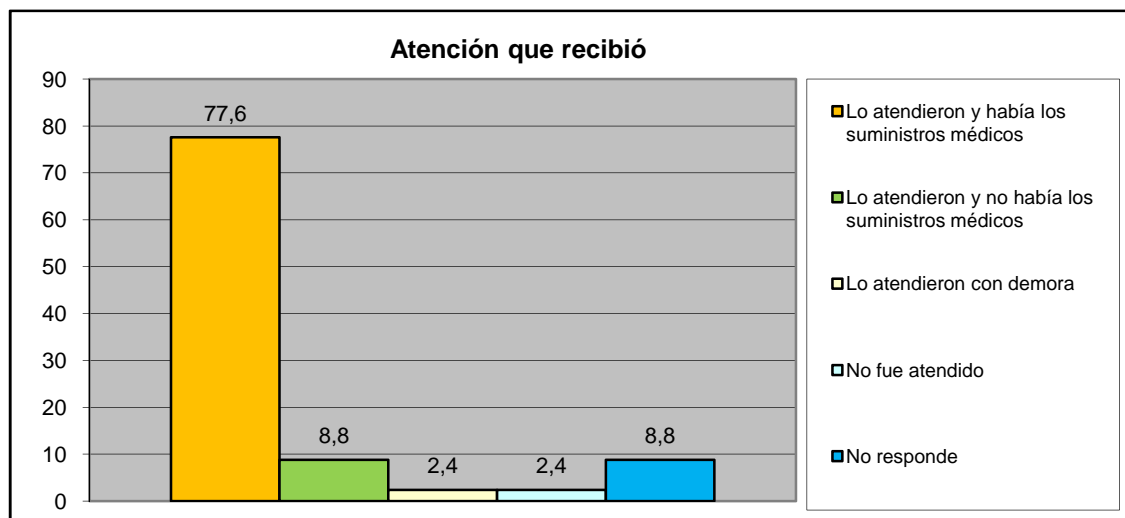

<b>Centro B</b>	<b>Todos los Urbanismo del Sector Centro B</b>
-----------------	--

## IX.- EVALUACIÓN DE LA GESTIÓN MUNICIPAL

¿Asistió Usted a los carnavales turísticos de San Diego?	fa	%
Si	155	77,9
No	44	22,1
<b>TOTAL</b>	<b>199</b>	<b>100</b>

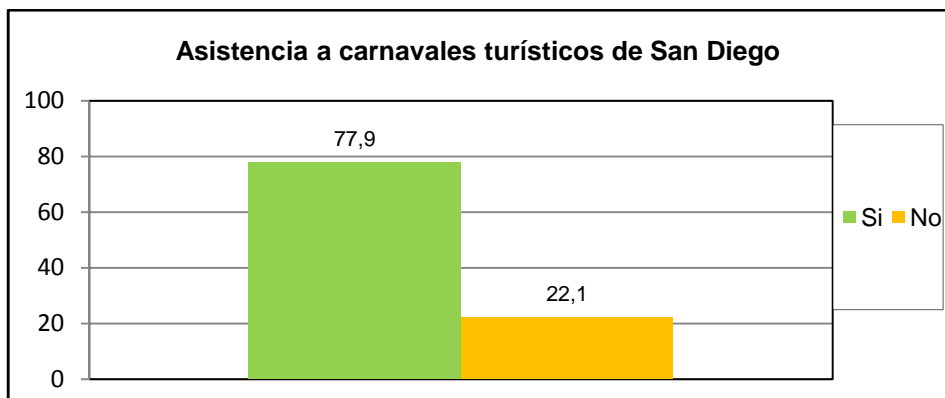

¿Cuál es la percepción que Usted tiene de los Carnavales turísticos de san diego?	fa	%
Excelente	104	52,3
Buena	69	34,7
Regular	12	6,0
Mala	1	0,5
Pésima	1	0,5
No opina	12	6,0
<b>TOTAL</b>	<b>199</b>	<b>100</b>

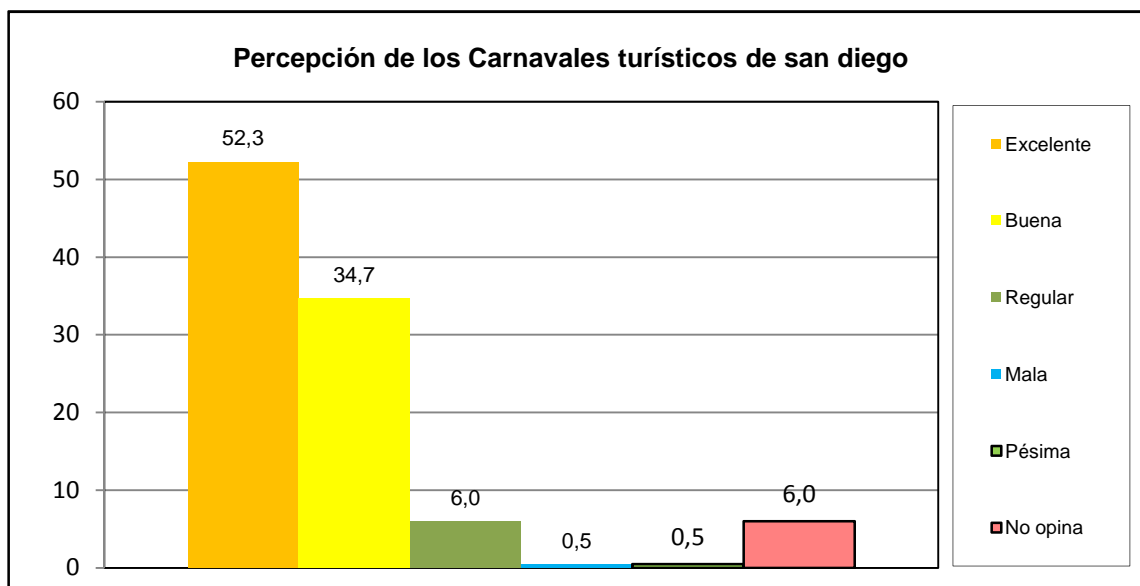

<b>Centro B</b>	<b>Todos los Urbanismo del Sector Centro B</b>
-----------------	--



¿Asistió Usted a la Feria Navideña (BAZAR) de San Diego?	fa	%
Si	173	86,9
No	26	13,1
<b>TOTAL</b>	<b>199</b>	<b>100</b>

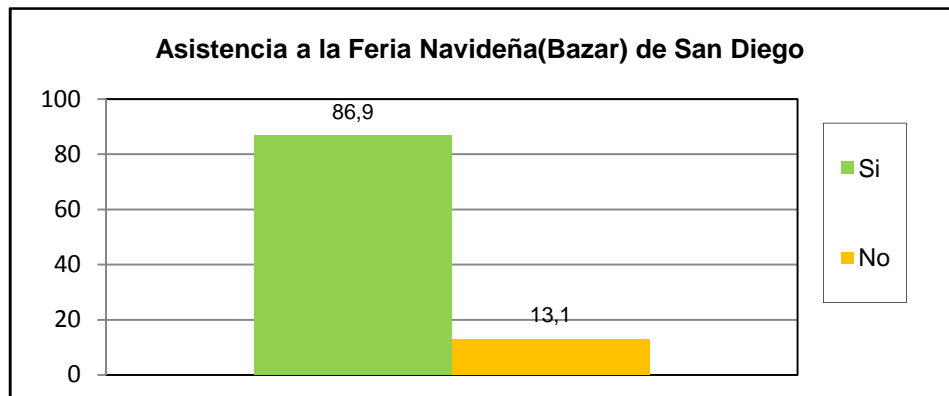

¿Cuál es la percepción que Usted tiene de la Feria Navideña (BAZAR) de San Diego?	fa	%
Excelente	123	61,8
Buena	54	27,1
Regular	12	6,0
Mala	0	0,0
Pésima	2	1,0
No opina	8	4,0
<b>TOTAL</b>	<b>199</b>	<b>100</b>

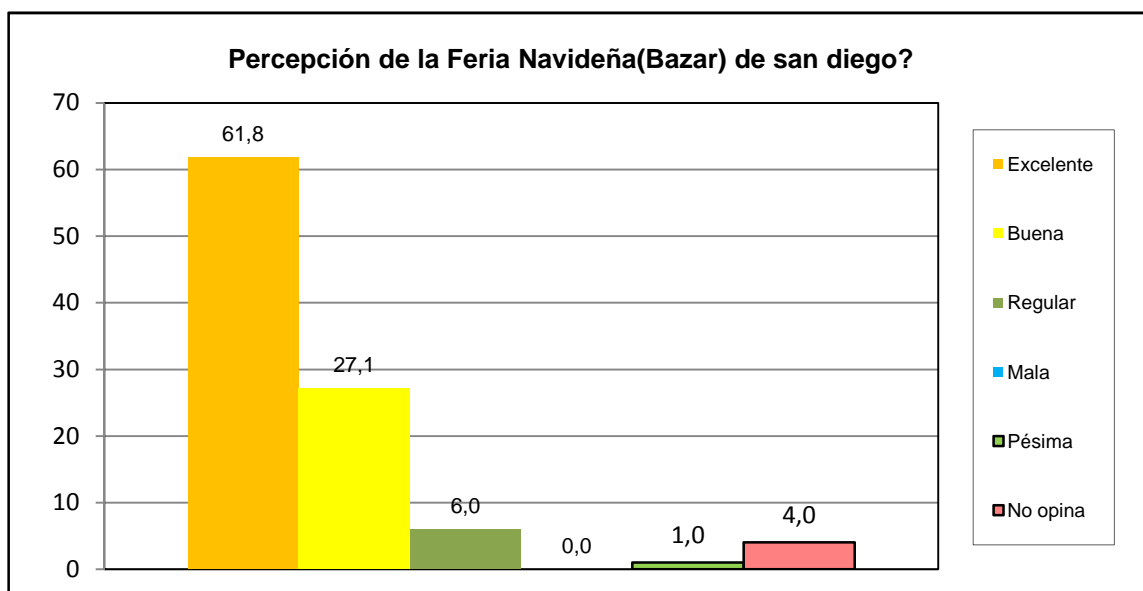

<b>Centro B</b>	<b>Todos los Urbanismo del Sector Centro B</b>
-----------------	--

¿Posee su inmueble el carnet de servicios municipales?	fa	%
Si	83	41,7
No	108	54,3
No sabe	7	3,5
No Responde	1	0,5
<b>TOTAL</b>	<b>199</b>	<b>100</b>

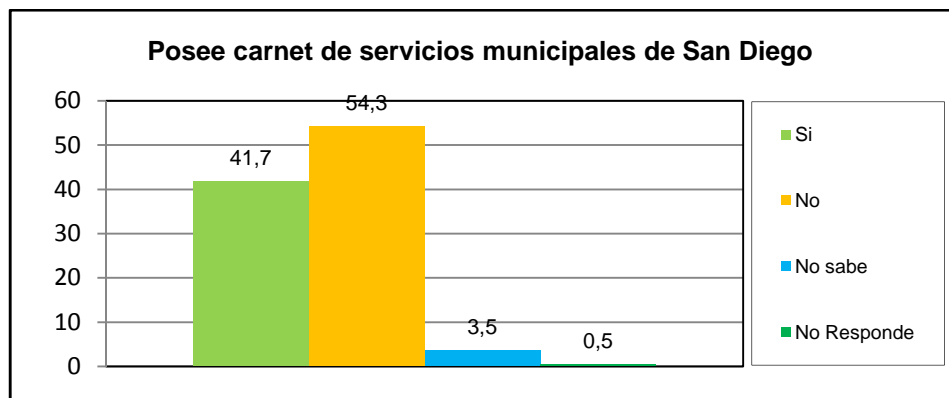

¿Cuál es la percepción de la planta embotelladora de Agua Potable y de los puntos de distribución de San Diego?	fa	%
Excelente	94	47,2
Buena	65	32,7
Regular	9	4,5
Mala	0	0,0
Pésima	0	0,0
No opina	31	15,6
<b>TOTAL</b>	<b>199</b>	<b>100</b>

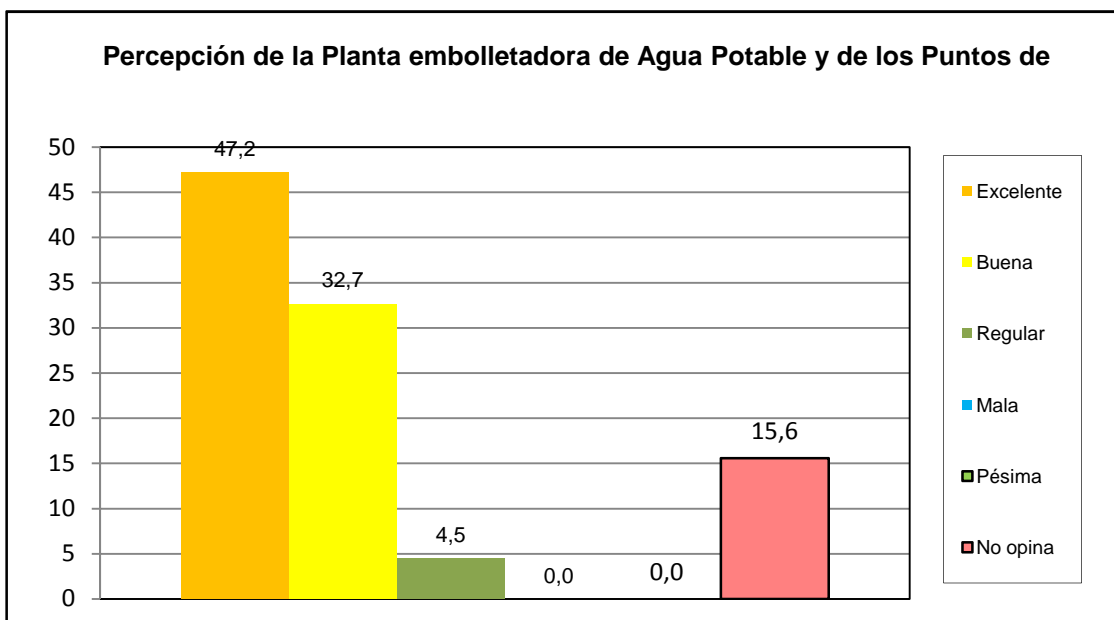

<b>Centro B</b>	<b>Todos los Urbanismo del Sector Centro B</b>
-----------------	--

¿Como evalua usted la gestion municipal?	fa	%
Excelente	113	56,8
Buena	72	36,2
Regular	12	6,0
Mala	0	0,0
Pésima	0	0,0
No opina	2	1,0
<b>TOTAL</b>	<b>199</b>	<b>100</b>

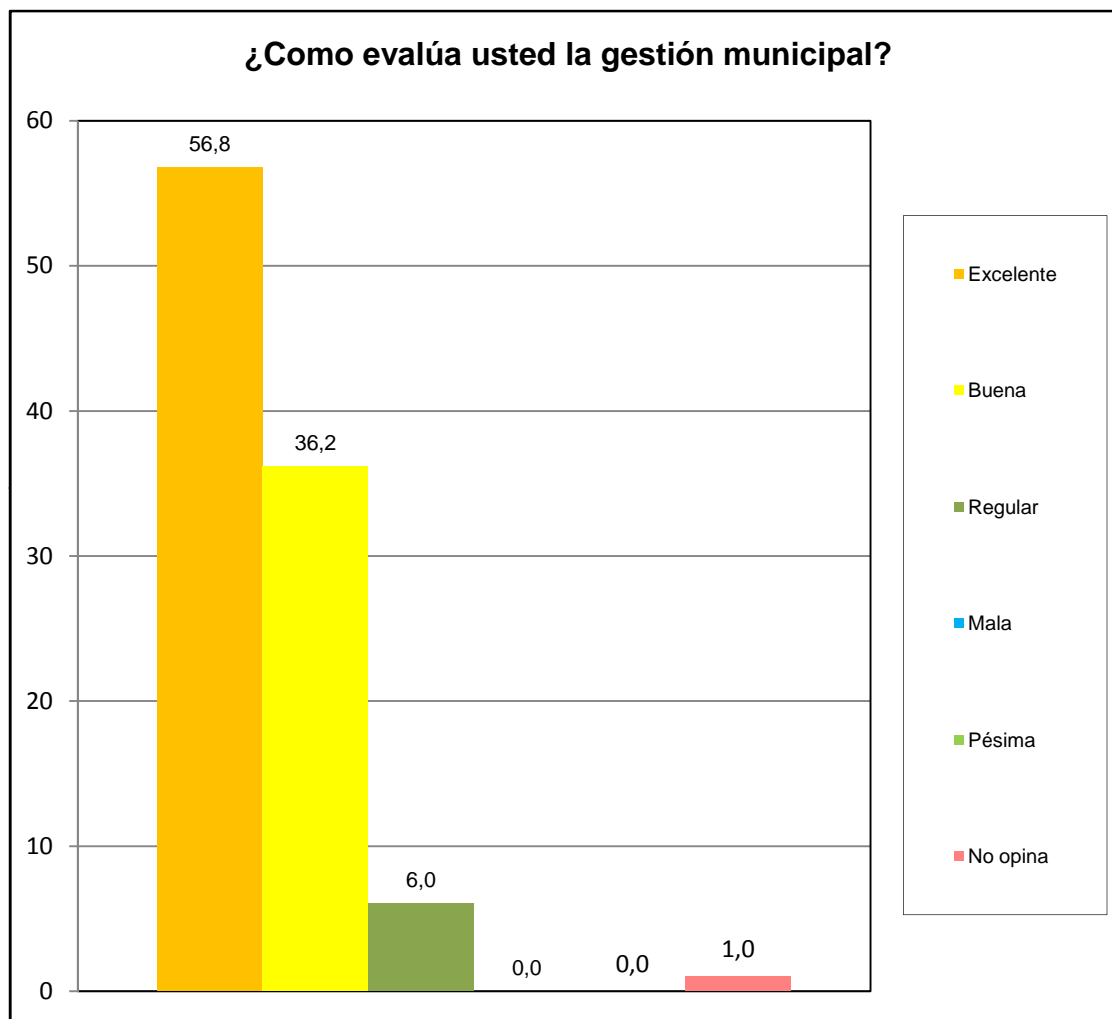

Centro B	Todos los Urbanismo del Sector Centro B
----------	---