



República Bolivariana de Venezuela  
Estado Carabobo  
Sala Técnica del Consejo Local de Planificación Pública  
del Municipio San Diego

Indice de Bienestar Humano Municipal de San Diego 2014.

**DECODIFICACIÓN DE RESULTADOS DEL INSTRUMENTO**

**I.- DATOS DE LOCALIZACIÓN DE LA VIVIENDA.**

Sector	Nombre de Residencia o urbanismo
Centro C	Conjunto Resd. Los Anaucos

**II.- SITUACIÓN SOCIOECONÓMICA.**

Características de la Vivienda	fa	%
Mansión.	0	0,0
Quinta o Casa quinta.	0	0,0
Townhouse.	0	0,0
Casa.	0	0,0
Apartamento.	9	100,0
Penthouse.	0	0,0
Apartamento en casa (anexo).	0	0,0
Casa de Vecindad o Pensión.	0	0,0
Rancho.	0	0,0
Otra Clase de Vivienda.	0	0,0
<b>TOTAL</b>	<b>9</b>	<b>100</b>

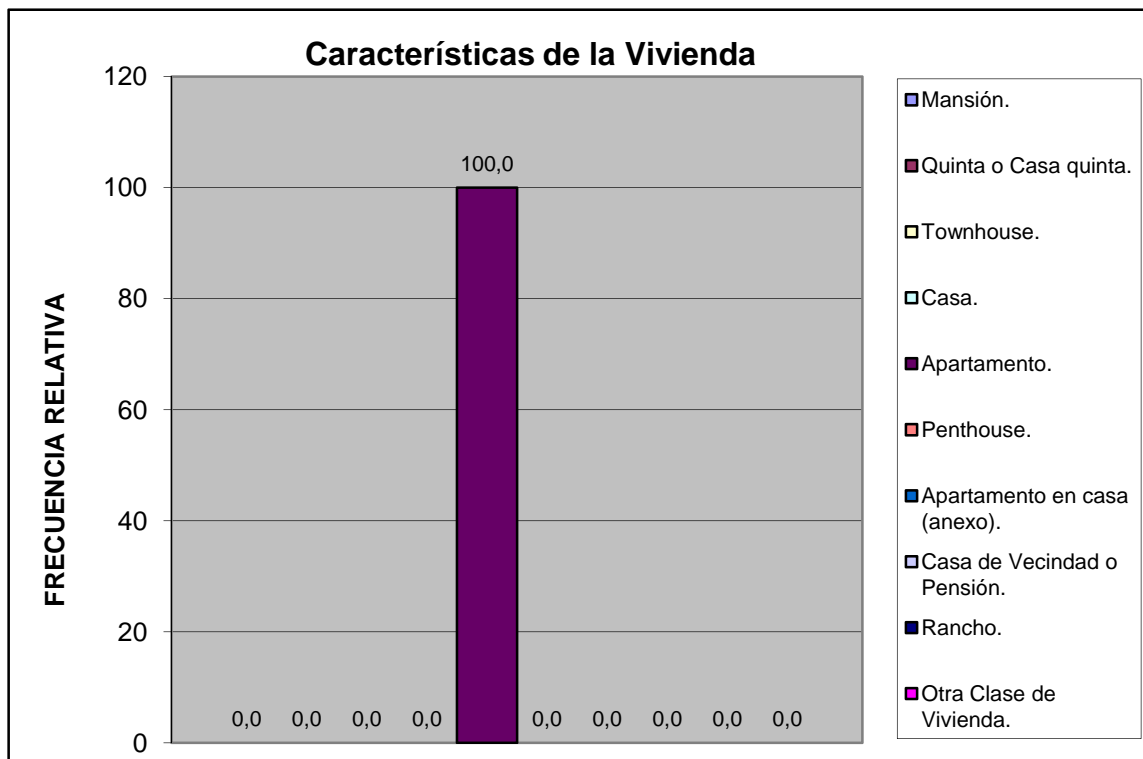

Centro C	Conjunto Resd. Los Anaucos
----------	----------------------------

Material de Construcción Predominante en Paredes	fa	%
Bloque o ladrillo frisado	9	100,0
Bloque o ladrillo sin frisar	0	0,0
Concreto	0	0,0
Madera aserrada/formica/fibra de vidrio o similares	0	0,0
Adobe/tapia/baharaque	0	0,0
Caña/palma/tabla/carton piedra/similares	0	0,0
<b>TOTAL</b>	<b>9</b>	<b>100</b>



Centro C	Conjunto Resd. Los Anaucos
----------	----------------------------

Material de Construcción Predominante en Pisos	fa	%
Mosaico/granito/vinil/cerámica/ladrillo	9	100,0
Terracota/parquet/alfombra y similares	0	0,0
Cemento Pulido	0	0,0
Cemento rustico	0	0,0
Tierra	0	0,0
Tablas/tablonos y similares	0	0,0
<b>TOTAL</b>	<b>9</b>	<b>100</b>

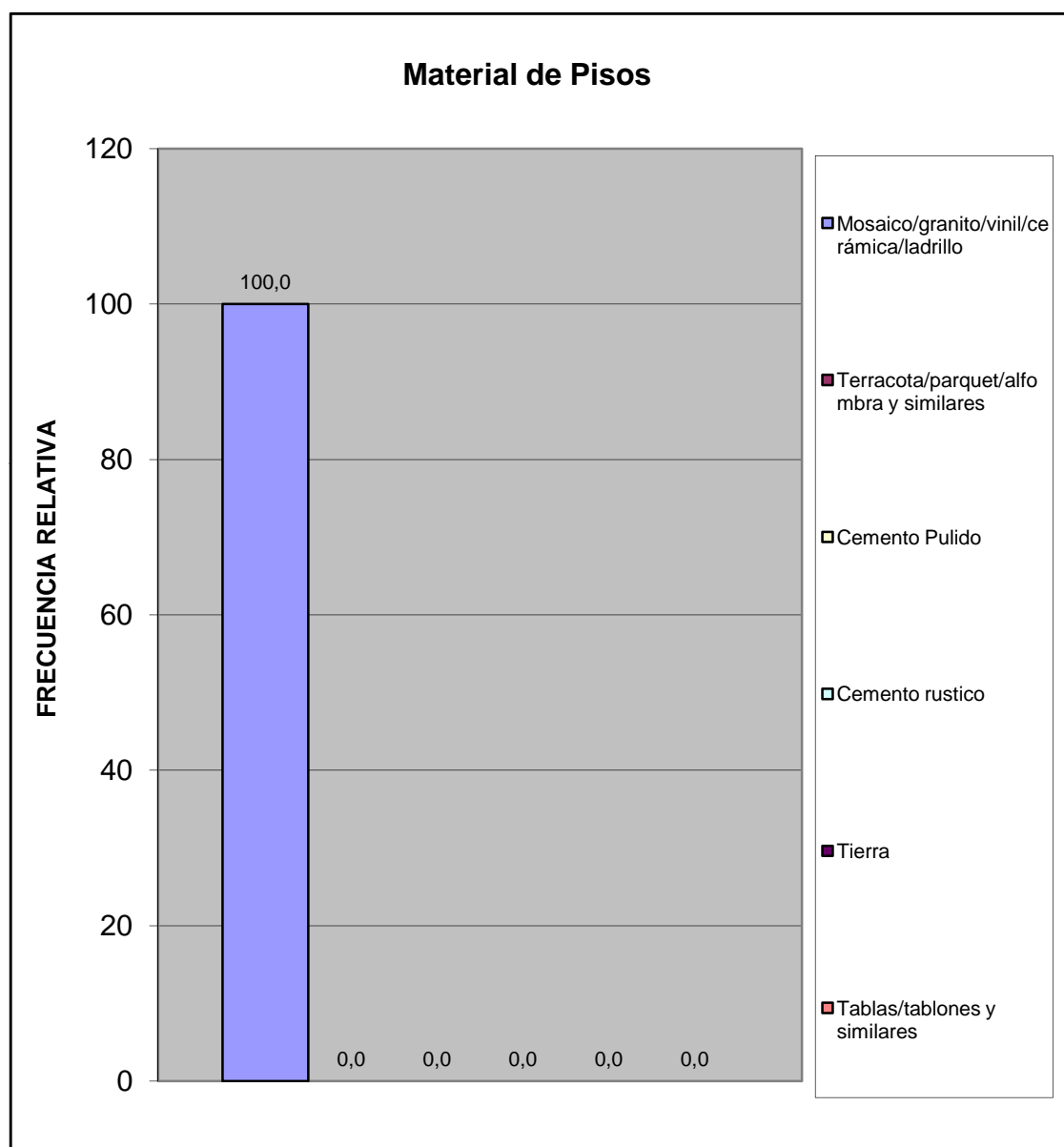

Centro C	Conjunto Resd. Los Anaucos
----------	----------------------------

Material de Construcción Predominante en Techos	fa	%
Concreto Armado	9	100,0
Ladrillo-concreto	0	0,0
Fibra sintetica	0	0,0
Asbesto y similares	0	0,0
Laminas metalicas (Zinc y similares)	0	0,0
Tablas/tablonos y similares	0	0,0
Caña/palma y similar	0	0,0
<b>TOTAL</b>	<b>9</b>	<b>100</b>

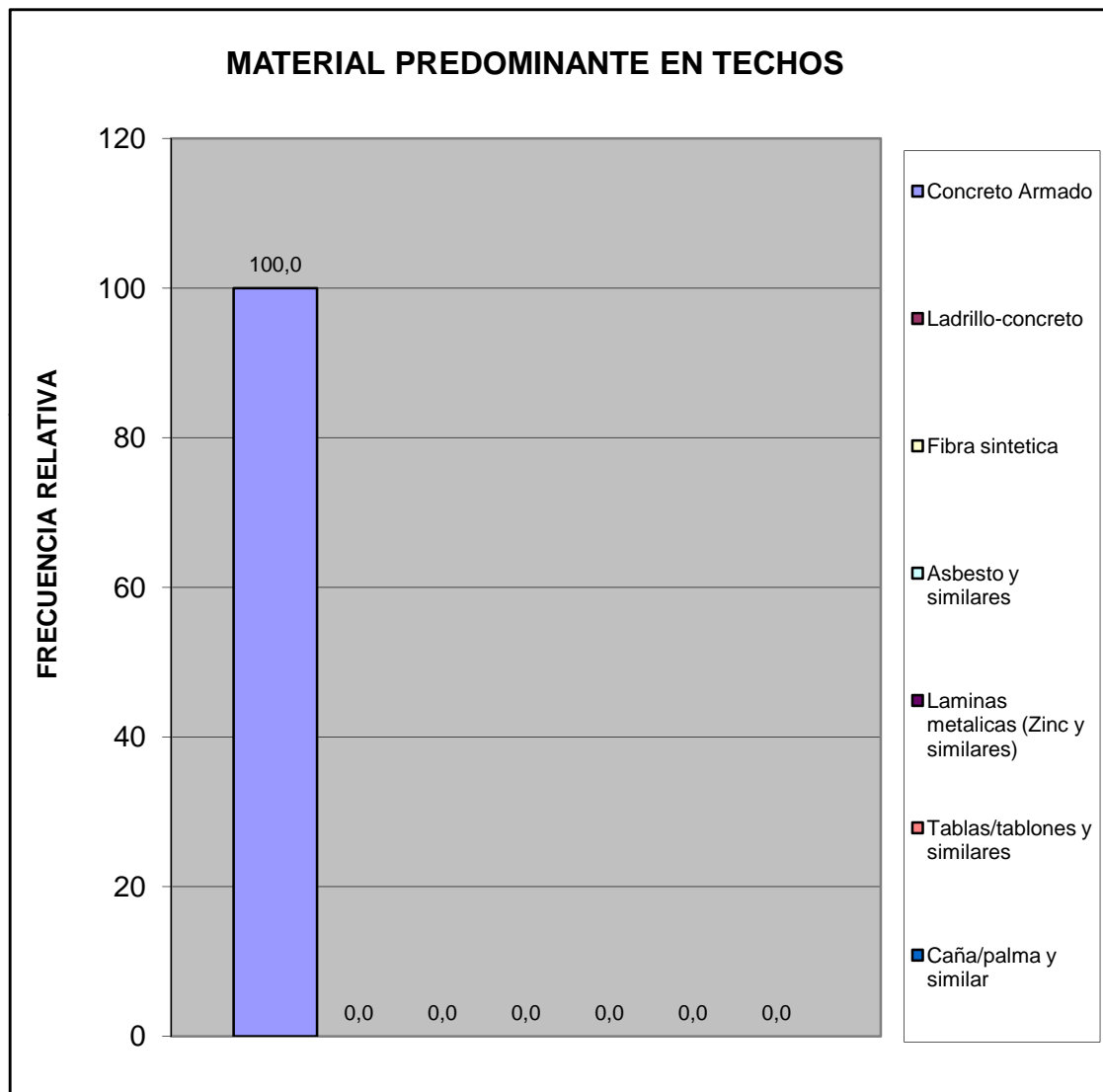

Hacinamiento Detectado	fa	%
Hogar Hacinado	0	0,0
Hogar No Hacinado	9	100,0
<b>Total</b>	<b>9</b>	<b>100</b>



Ingreso Familiar	fa	%
Menos de Bs. 4025	0	0,0
Entre Bs. 4025 - 8050	0	0,0
Entre Bs. 8050 - 12.075	0	0,0
Entre Bs. 12.075 - 16.000	1	12,5
Entre Bs. 16.000 - 20.000	2	25,0
Mas de Bs. 20.000	5	62,5
<b>TOTAL</b>	<b>8</b>	<b>100</b>

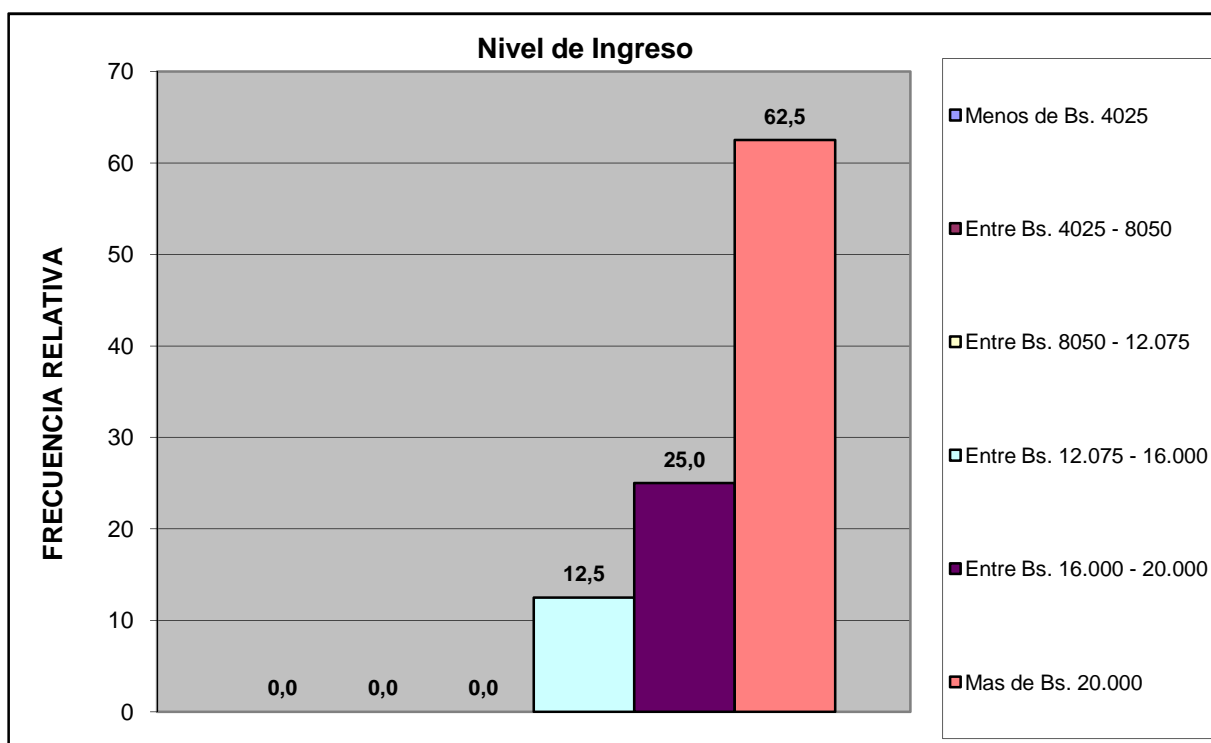

Centro C	Conjunto Resd. Los Anaucos
----------	----------------------------

Criterio Linea de la Pobreza	fa	%
Hogar Pobre Extremo. Si ICANP < 1	0	0,0
Hogar Pobre Relativo. Si 1 ICAPC < 2	0	0,0
Hogar No Pobre. Si ICAPC > 2	8	100,0
<b>Total</b>	<b>8</b>	<b>100</b>

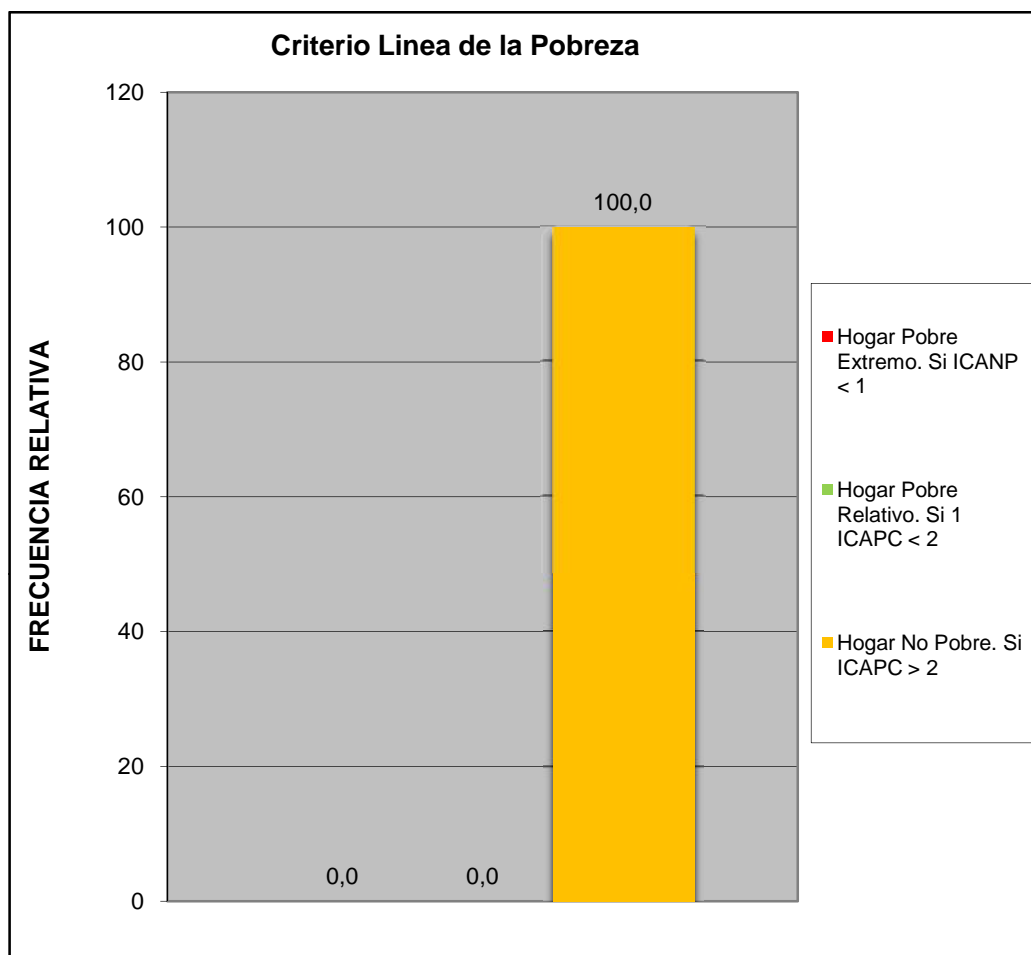

Centro C	Conjunto Resd. Los Anaucos
----------	----------------------------

Cual es el nivel academico de los miembros de la familia que trabajan en el hogar:	fa	%
Primaria	0	0,0
Secundaria Inconclusa	0	0,0
Bachiller	1	11,1
Técnico Medio	1	11,1
Técnico Superior Universitario	2	22,2
Universitario	3	33,3
Universitario con postgrado	2	22,2
Otro	0	0,0
<b>TOTAL</b>	<b>9</b>	<b>100</b>

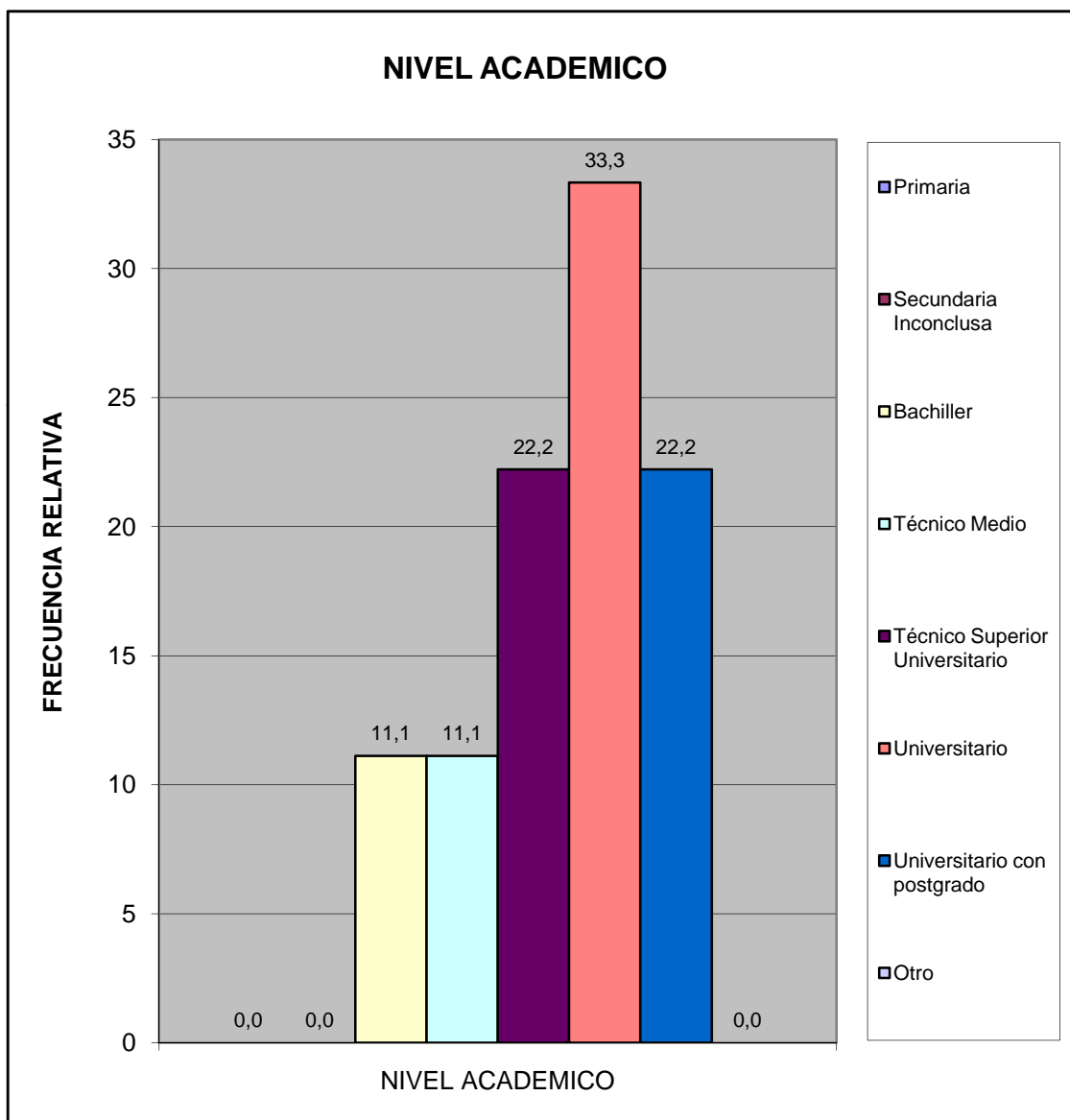

Centro C	Conjunto Resd. Los Anaucos
----------	----------------------------

¿Cuales cree que son los principales problemas de su comunidad, por orden de prioridad del 1 mayor importancia al 8 menor importancia relativa?	fa	%
Deporte	14	4,3
Educación	28	8,6
Seguridad	72	22,2
Salud	39	12,0
Cultura y Recreación	39	12,0
Infraestructura	38	11,7
Servicios Públicos	61	18,8
Ambiente	33	10,2
<b>TOTAL</b>	<b>324</b>	<b>100</b>

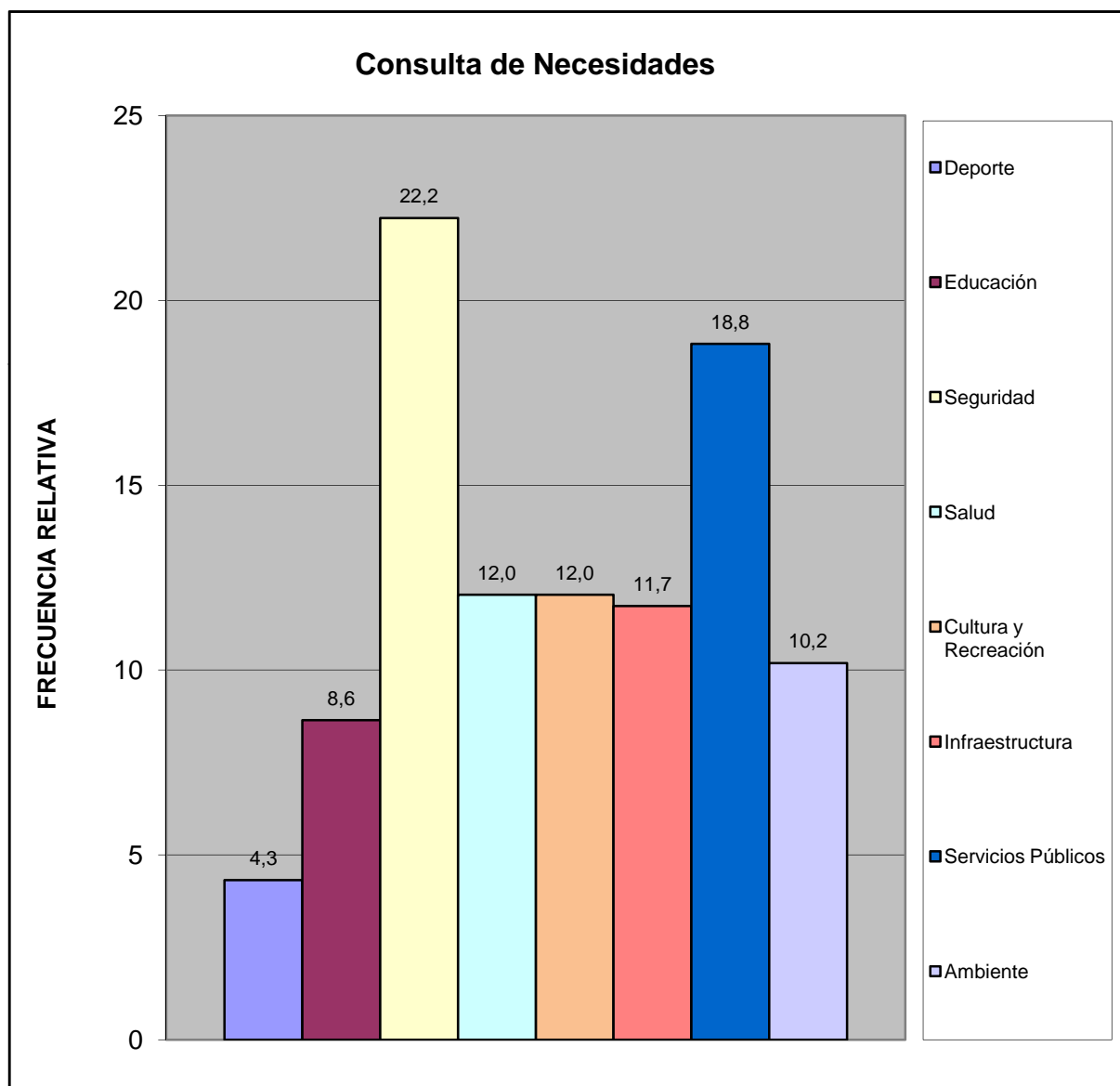

Centro C	Conjunto Resd. Los Anaucos
----------	----------------------------



¿Considera usted que la devaluación afecta la calidad de vida de su familia?	fa	%
Si	9	100,0
No	0	0,0
No Sabe	0	0,0
No Responde	0	0,0
<b>TOTAL</b>	<b>9</b>	<b>100</b>



¿Considera usted que la escasez incrementa el costo de la canasta alimentaria?	fa	%
Si	9	100,0
No	0	0,0
No Sabe	0	0,0
No Responde	0	0,0
<b>TOTAL</b>	<b>9</b>	<b>100</b>



<b>Centro C</b>	<b>Conjunto Resd. Los Anaucos</b>
-----------------	-----------------------------------

### III.- SERVICIOS PÚBLICOS.

A esta Vivienda llega el agua por:	fa	%
Acueducto o tubería	8	88,9
Camión Cisterna	0	0,0
Pila publica o estanque	0	0,0
Pozo con tubería o Bomba	1	11,1
Pozo o manantial protegido	0	0,0
Otro	0	0,0
<b>TOTAL</b>	<b>9</b>	<b>100</b>

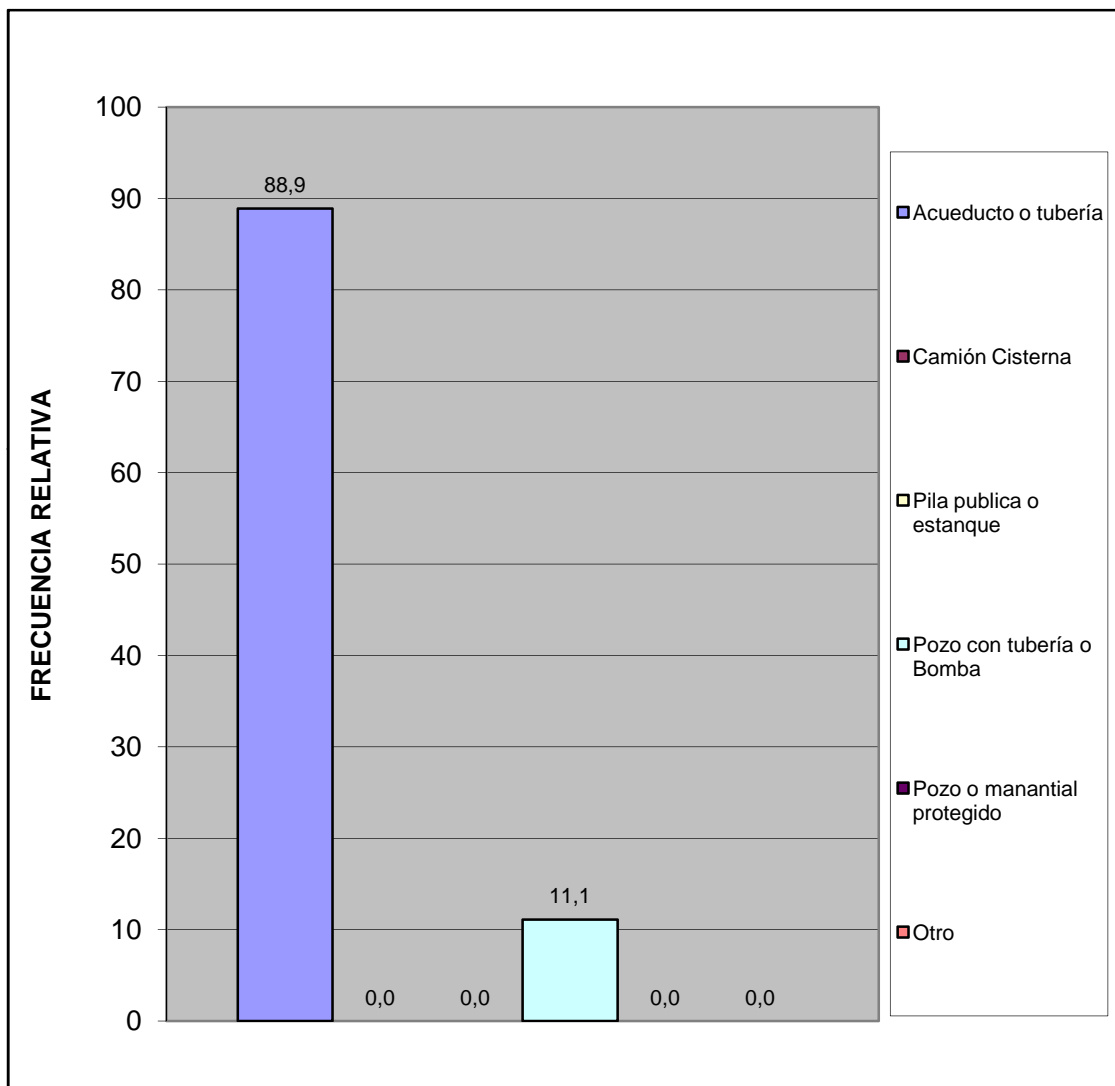

¿En esta vivienda tienen alguno de estos problemas con el suministro de agua?	fa	%
Se interrumpe el servicio Frecuentemente.	2	11,8
La cantidad o presión del agua es muy baja.	2	11,8
El agua es turbia.	4	23,5
Tiene mal olor o mal sabor.	4	23,5
Todas las anteriores.	5	29,4
Otros	0	0,0
<b>TOTAL</b>	<b>17</b>	<b>100</b>

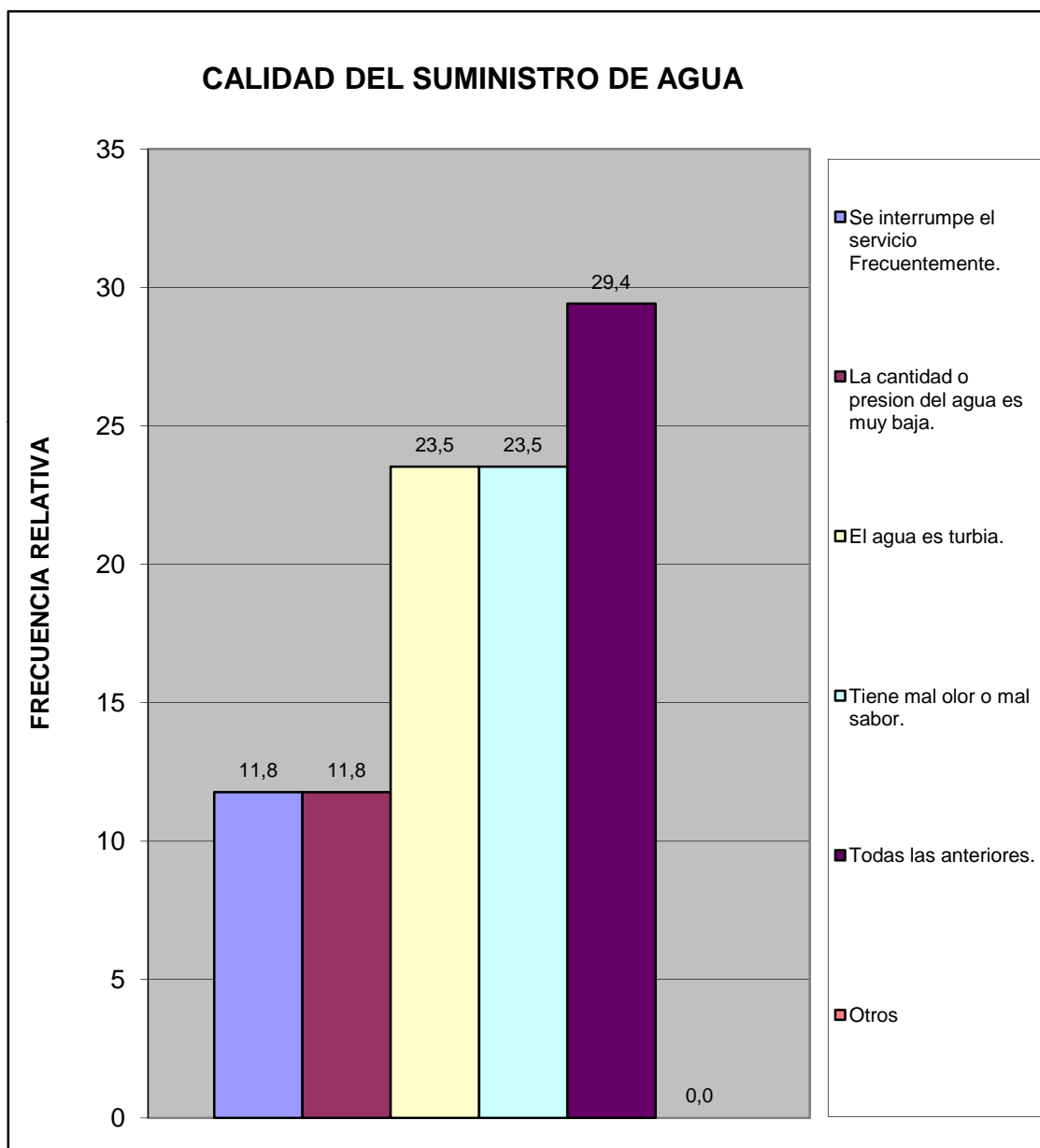

Centro C	Conjunto Resd. Los Anaucos
----------	----------------------------

¿En su vivienda tienen alguno de estos problemas con el suministro eléctrico?	fa	%
Frecuentes altas y bajas de tensión	8	47,1
Se interrumpe frecuentemente el suministro	9	52,9
Cortos circuitos y quema de artefactos electricos	0	0,0
No tiene problemas con el suministro electrico	0	0,0
Otro	0	0,0
<b>TOTAL</b>	<b>17</b>	<b>100</b>

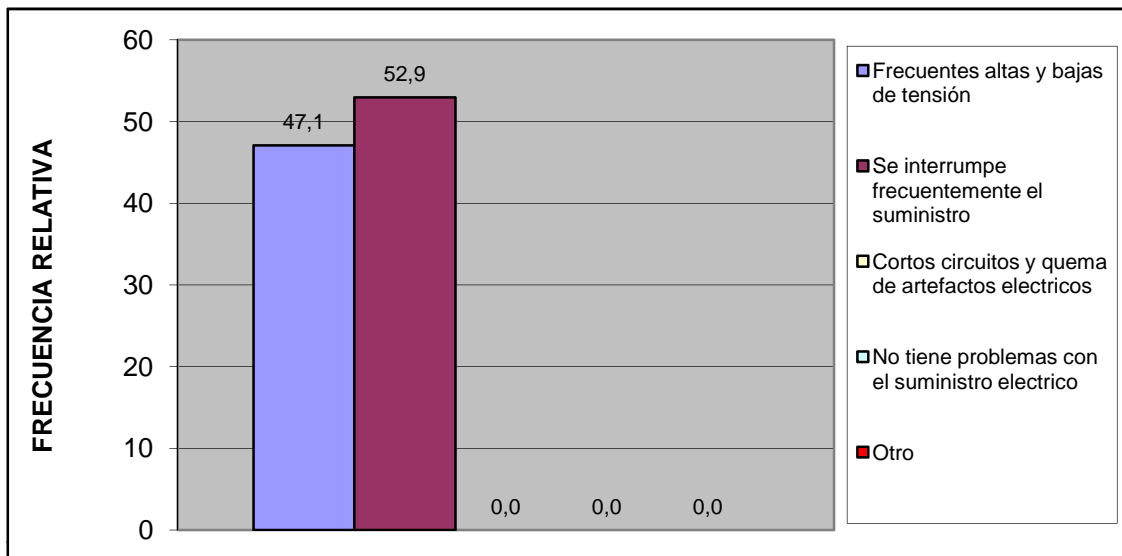

Esta vivienda tiene:	fa	%
Poceta conectada a cloaca	9	100,0
Poceta conectada a pozo séptico	0	0,0
No tiene conexión a pozo séptico o a la cloaca	0	0,0
Excusado de hoyo o letrina	0	0,0
No tiene excusado	0	0,0
<b>TOTAL</b>	<b>9</b>	<b>100</b>

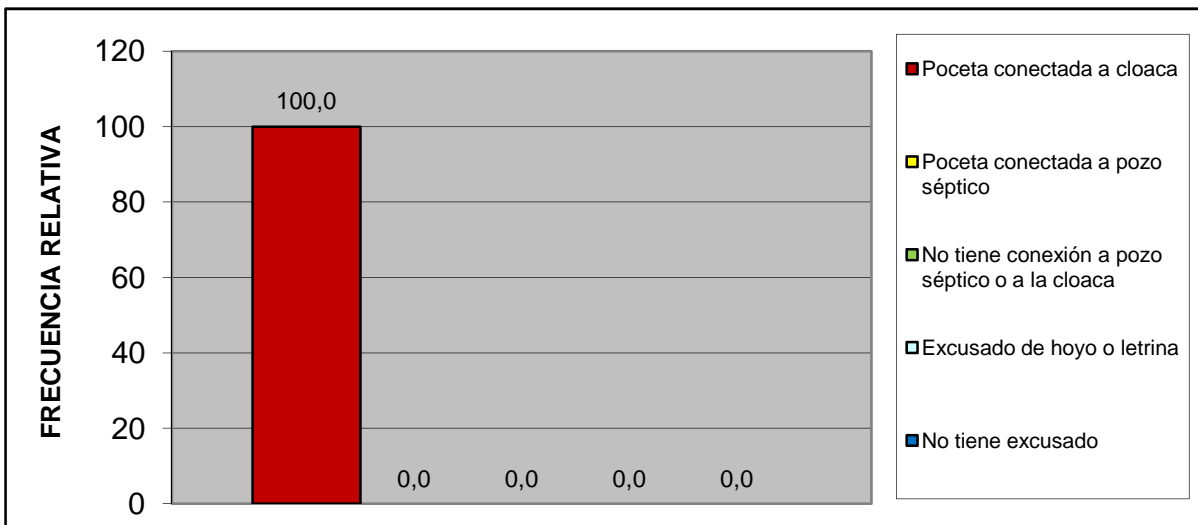

Centro C	Conjunto Resd. Los Anaucos
----------	----------------------------

#### IV.- ACCESIBILIDAD A SERVICIOS PÚBLICOS.

¿Qué percepción tiene usted acerca de la limpieza del Municipio San Diego?	fa	%
Excelente	8	88,9
Buena	1	11,1
Regular	0	0,0
Mala	0	0,0
Pesima	0	0,0
No opina	0	0,0
<b>TOTAL</b>	<b>9</b>	<b>100</b>

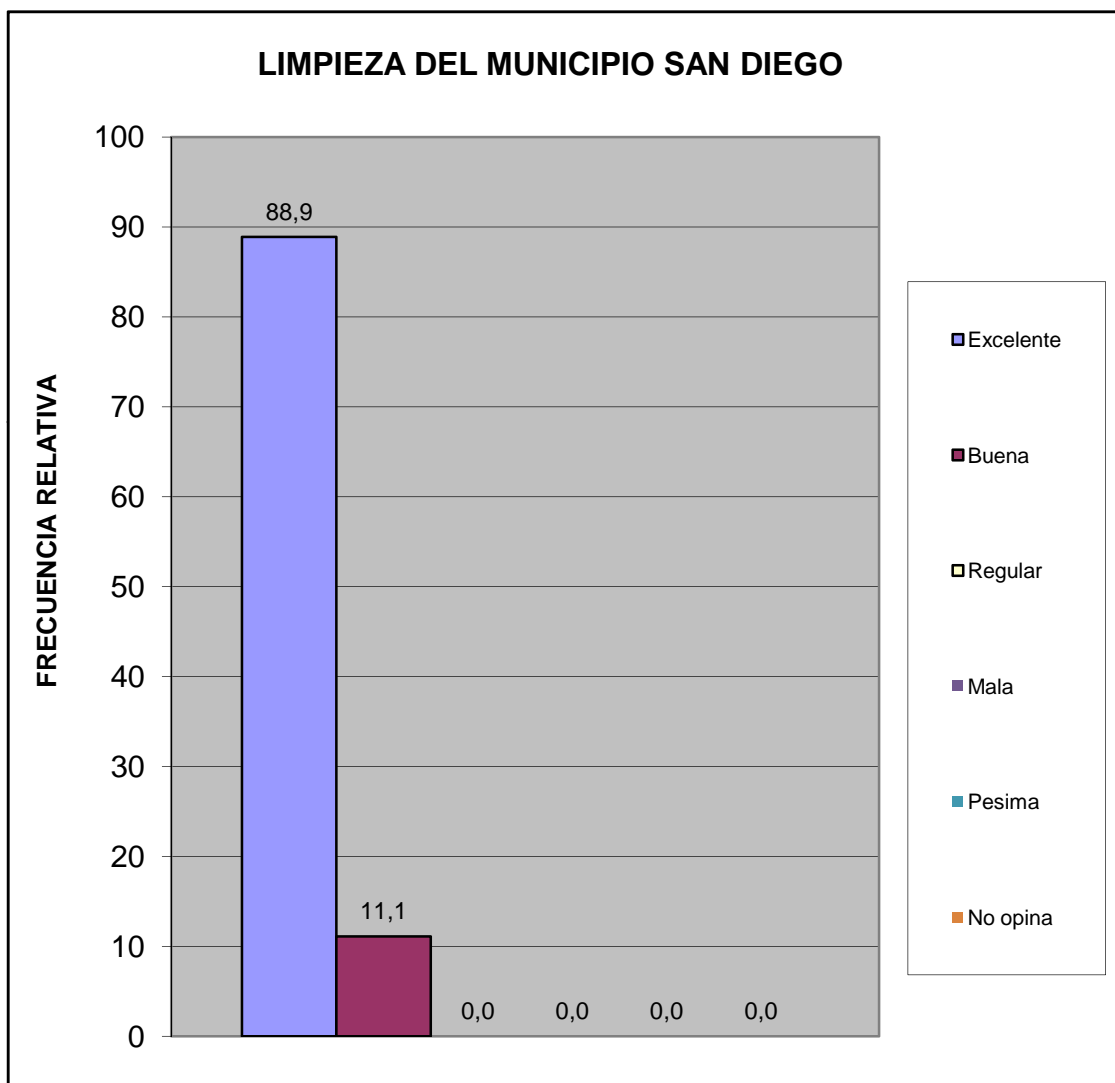

Centro C	Conjunto Resd. Los Anaucos
----------	----------------------------

¿Qué percepción tiene usted acerca del mantenimiento de parques, plazas y las áreas de dominio público?	fa	%
Excelente	9	100,0
Buena	0	0,0
Regular	0	0,0
Mala	0	0,0
Pesima	0	0,0
No opina	0	0,0
<b>TOTAL</b>	<b>9</b>	<b>100</b>

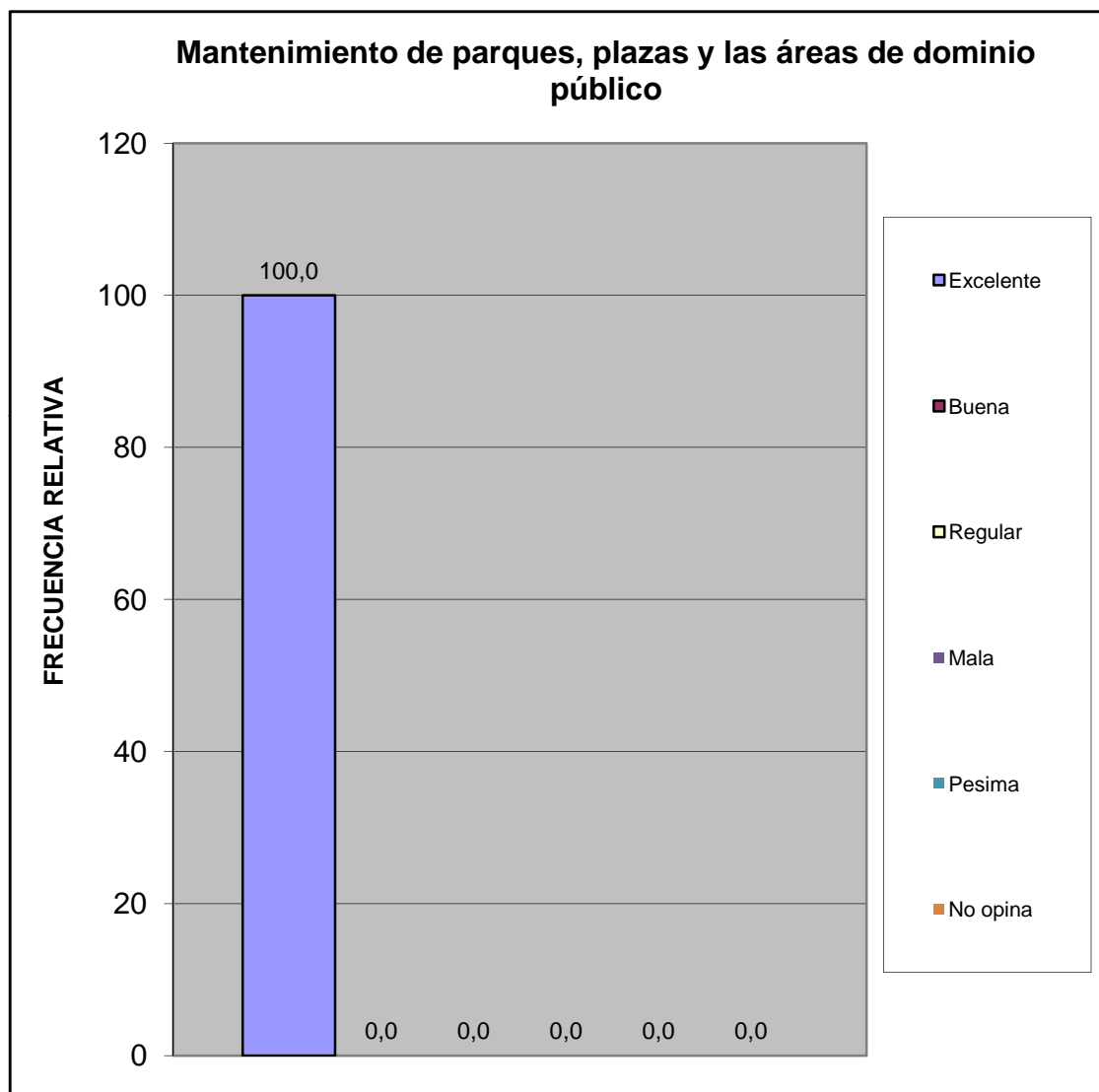

¿En su comunidad tienen alguno de estos problemas con el alumbrado público?	fa	%
Insuficiente numero de postes de luz	9	30,0
Baja intensidad de los bombillos	9	30,0
Postes mal ubicados	6	20,0
Los bombillos no se reponen a tiempo	4	13,3
Los delincuentes rompen los bombillos	2	6,7
Otro	0	0,0
No Tiene Problema con el alumbrado publico	0	0,0
<b>TOTAL</b>	<b>30</b>	<b>100</b>

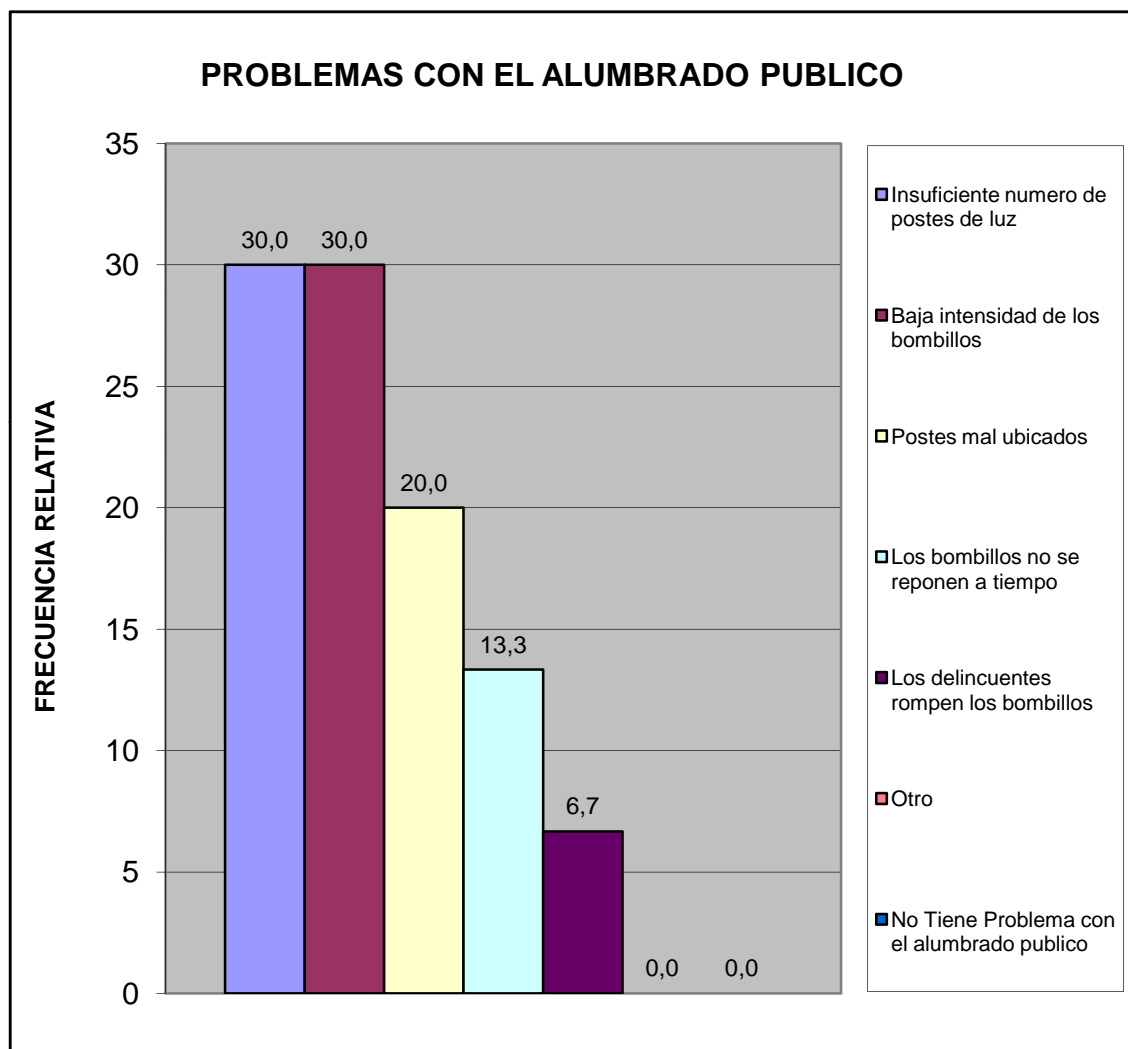

¿En su comunidad han tenido alguno de estos problemas con el tendido eléctrico?	fa	%
Exceso de cables conectados a los postes	7	26,9
Obstrucción por cableado muy bajo	1	3,8
Ramas de arboles enredadas en el cableado	8	30,8
Tendido eléctrico obsoleto	2	7,7
Poca cantidad de transformadores	8	30,8
Otro	0	0,0
No Tiene Problema	0	0,0
<b>TOTAL</b>	<b>26</b>	<b>100</b>

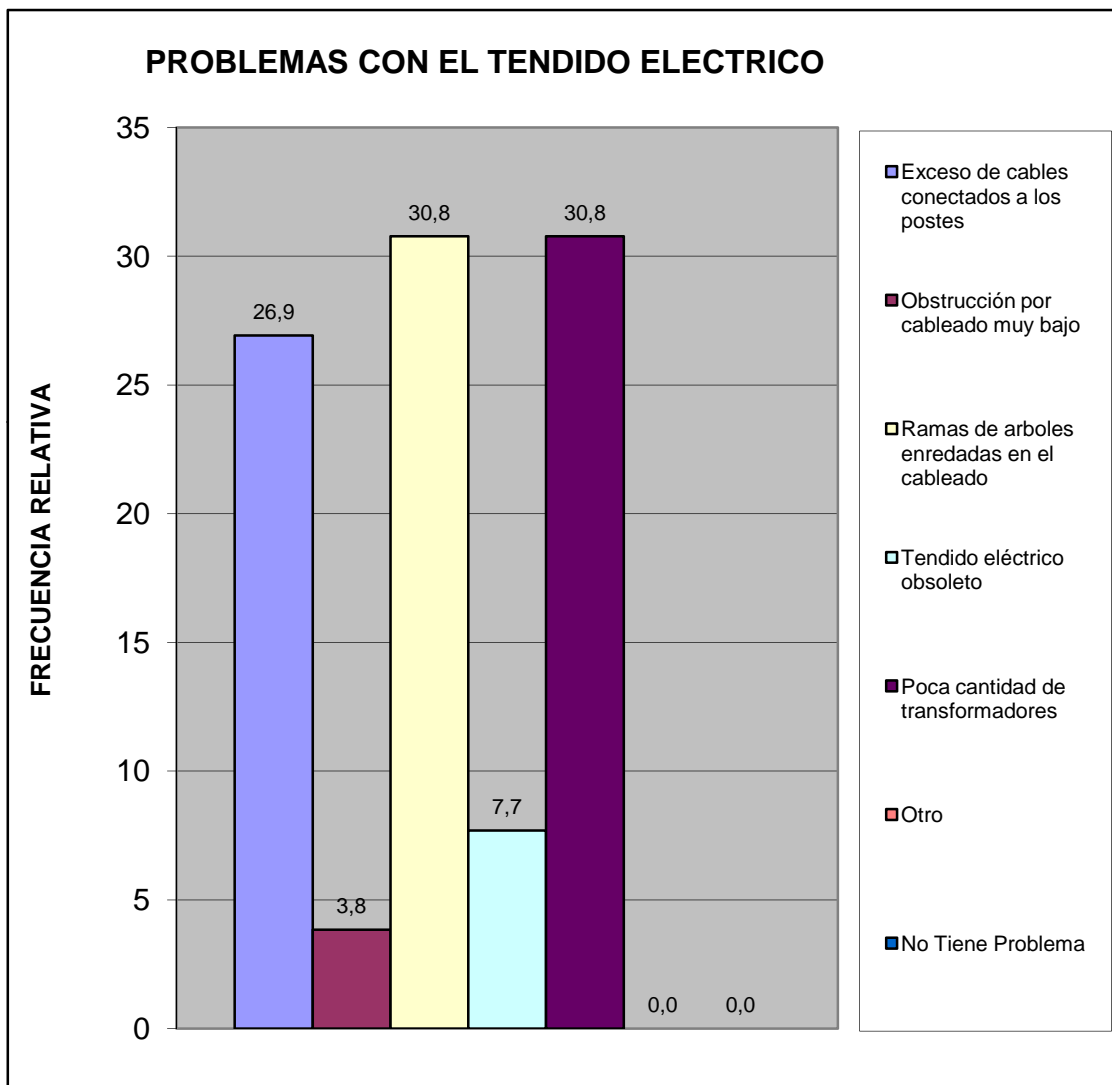

Centro C	Conjunto Resd. Los Anaucos
----------	----------------------------



¿En esta Vivienda la basura?	fa	%
Es recogida por el servicio de aseo urbano	0	0,0
Se Deposita en Container Colectivo	9	100,0
No hay servicio de aseo urbano	0	0,0
<b>TOTAL</b>	<b>9</b>	<b>100</b>

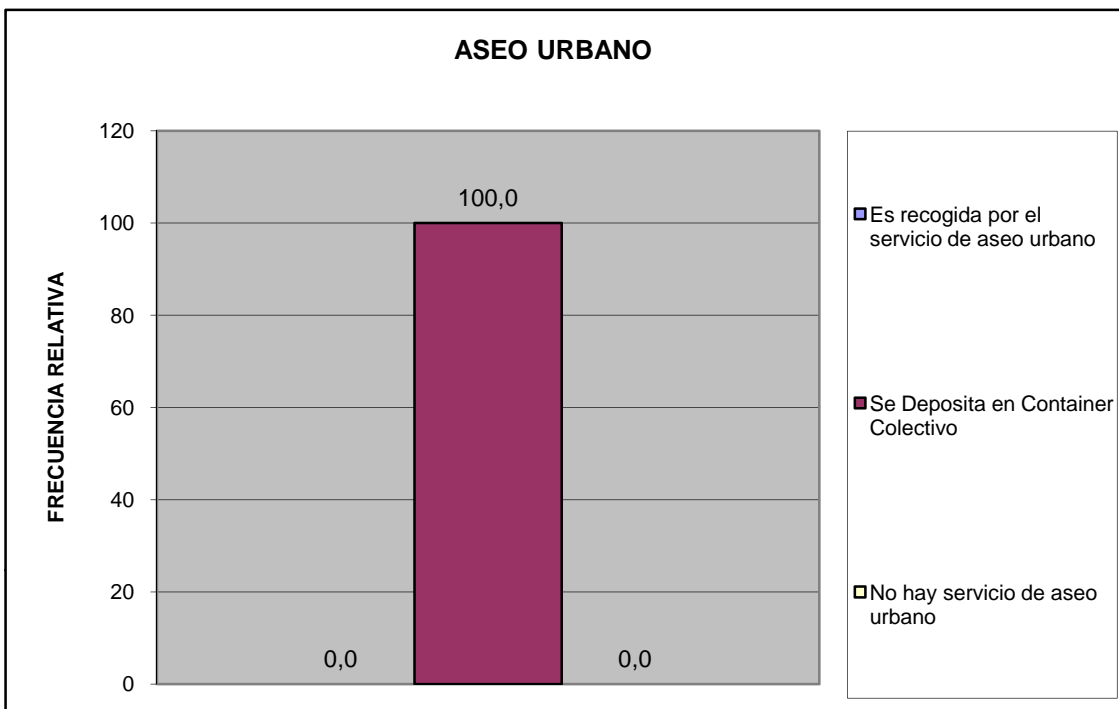

Centro C	Conjunto Resd. Los Anaucos
----------	----------------------------

¿En su comunidad tienen alguno de estos problemas con el servicio de aseo urbano?	fa	%
El camión pasa muy pocas veces	0	0,0
El camión no tiene días fijos para pasar	0	0,0
El camión no llega a la hora que le corresponde	0	0,0
Dejan la basura regada en la calle	0	0,0
Dejan muy hediondo el ambiente cuando pasan	0	0,0
La cuadrilla pide dinero	0	0,0
La cuadrilla es grosera con los vecinos	0	0,0
Otro	0	0,0
No Tiene Problemas con el Servicio de Aseo Urbano	9	100,0
<b>TOTAL</b>	<b>9</b>	<b>100</b>

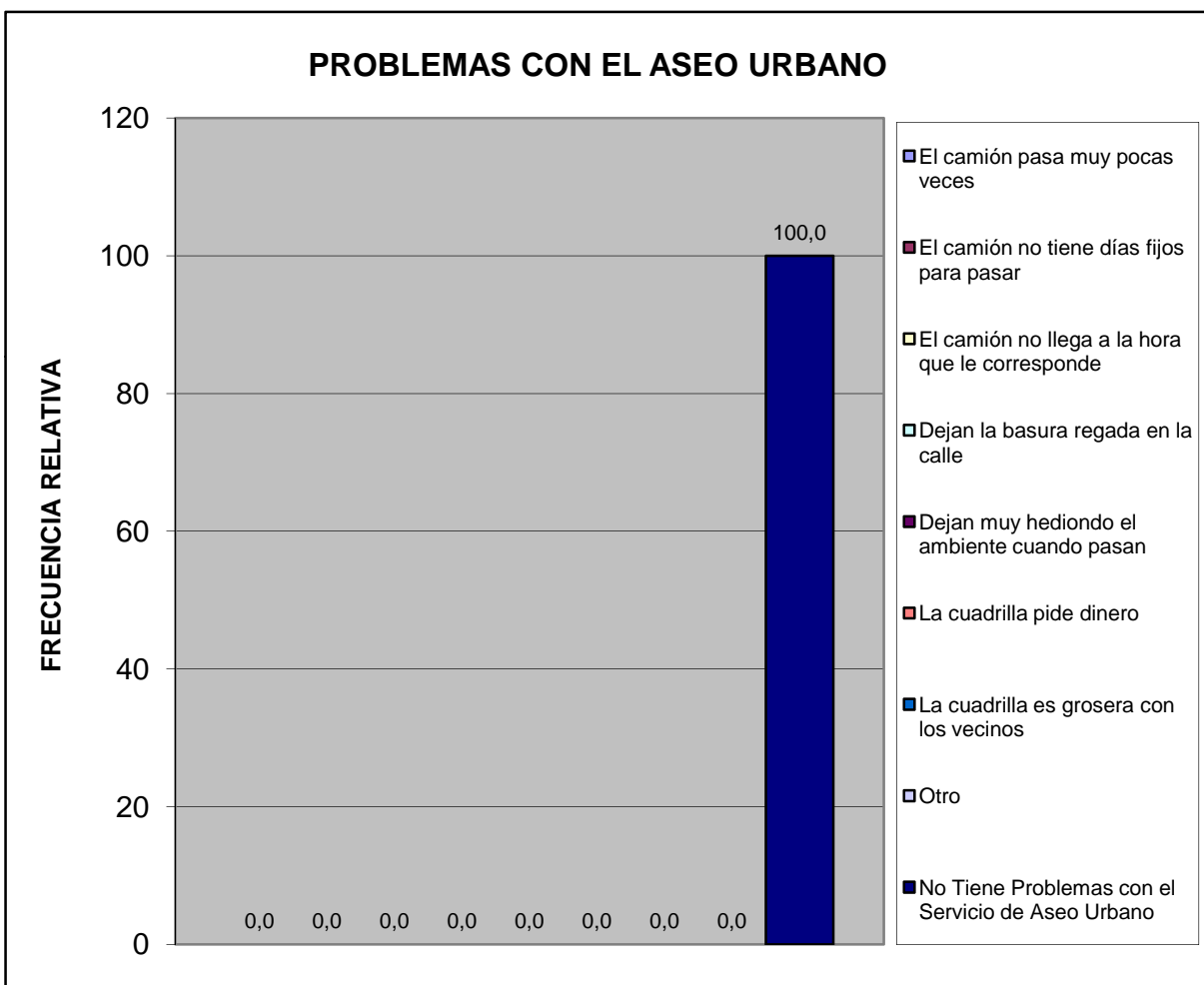

Centro C	Conjunto Resd. Los Anaucos
----------	----------------------------

Pobreza Estructural	fa	%
Hogares sin NBI (No Pobre)	7	77,8
Hogares con 1 NBI (Pobres)	2	22,2
Hogares con 2 NBI (Pobre extremo)	0	0,0
<b>TOTAL</b>	<b>9</b>	<b>100</b>

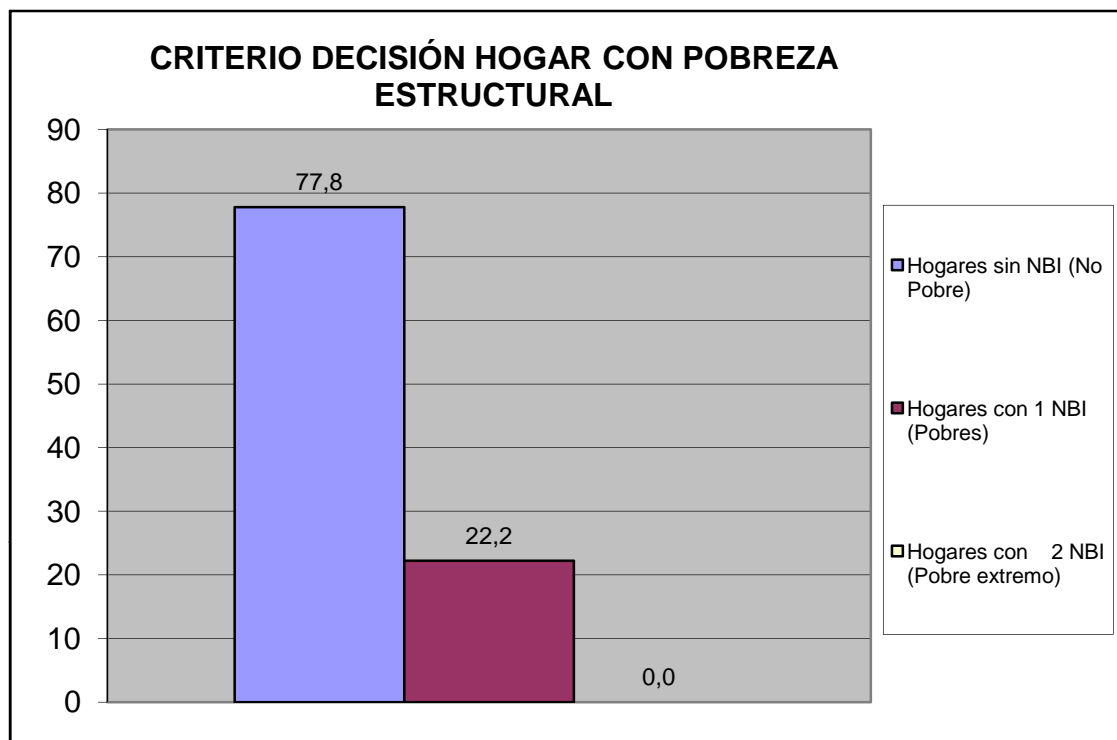

## V.- MOVILIDAD Y MEDIOS DE TRANSPORTE PÚBLICO.

¿Cuál es el medio de transporte que más utilizan los miembros del hogar?	fa	%
Autobús Publico	2	16,7
Vehículo particular	7	58,3
Motocicleta	0	0,0
Bicicleta	0	0,0
Caminando	1	8,3
Ruta de Trabsporte de la Alcaldia de san Diego	2	16,7
Otro	0	0,0
<b>TOTAL</b>	<b>12</b>	<b>100</b>

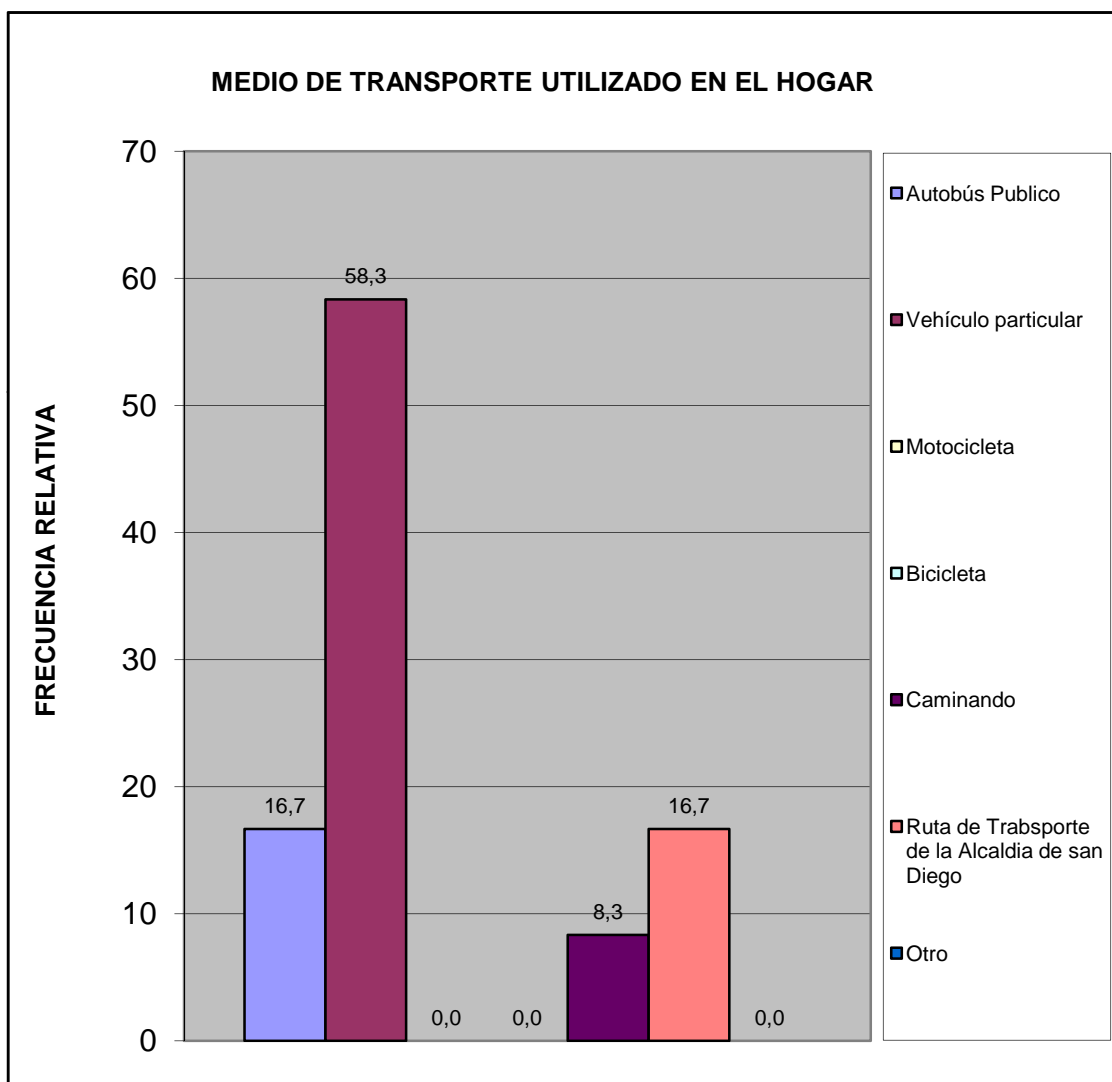

Centro C	Conjunto Resd. Los Anaucos
----------	----------------------------

¿Cuál es el problema más importante que afronta el transporte público?	fa	%
La inseguridad dentro de la unidad (atracos, robos, agresiones físicas)	2	8,7
La falta de limpieza	2	8,7
El tiempo que tardan en llegar al destino	2	8,7
El tiempo que se tarda esperándolos en la parada	2	8,7
El mal estado de la unidad	2	8,7
La ciudad ha crecido y se siguen manteniendo las mismas rutas	2	8,7
La falta de supervisión del servicio de transporte	2	8,7
Maltrato de los operadores a los usuarios del sistema	2	8,7
Otro	0	0,0
Ningún miembro del hogar usa transporte público	7	30,4
No Sabe	0	0,0
<b>TOTAL</b>	<b>23</b>	<b>100</b>

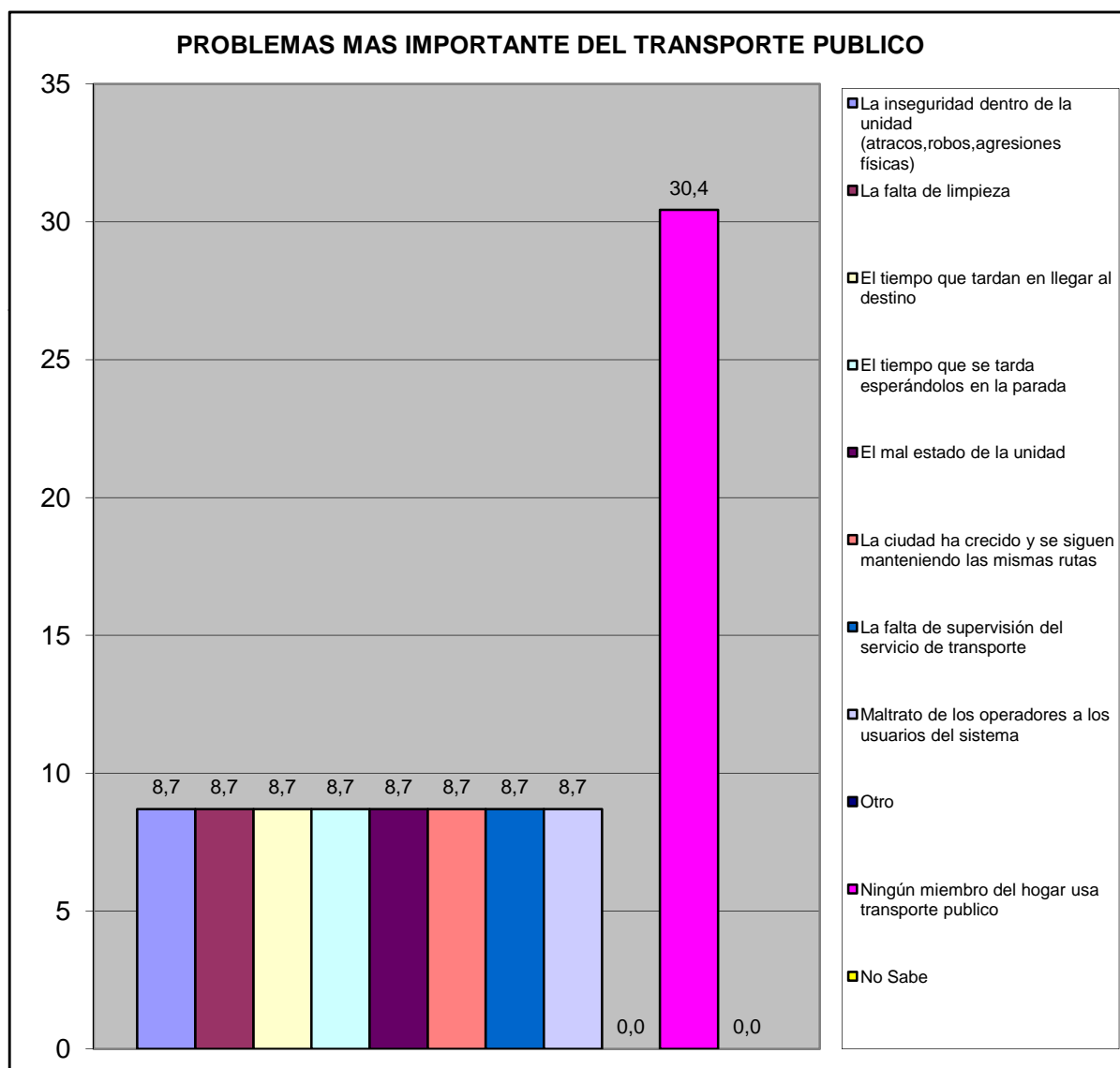

Centro C	Conjunto Resd. Los Anaucos
----------	----------------------------

## VI.- SEGURIDAD PÚBLICA.

¿Con que frecuencia la policía patrulla en la calle donde está ubicada su vivienda?	fa	%
Diario	2	22,2
Interdiario	1	11,1
Semanal	5	55,6
No patrullan	0	0,0
No sabe	1	11,1
No responde	0	0,0
<b>TOTAL</b>	<b>9</b>	<b>100</b>

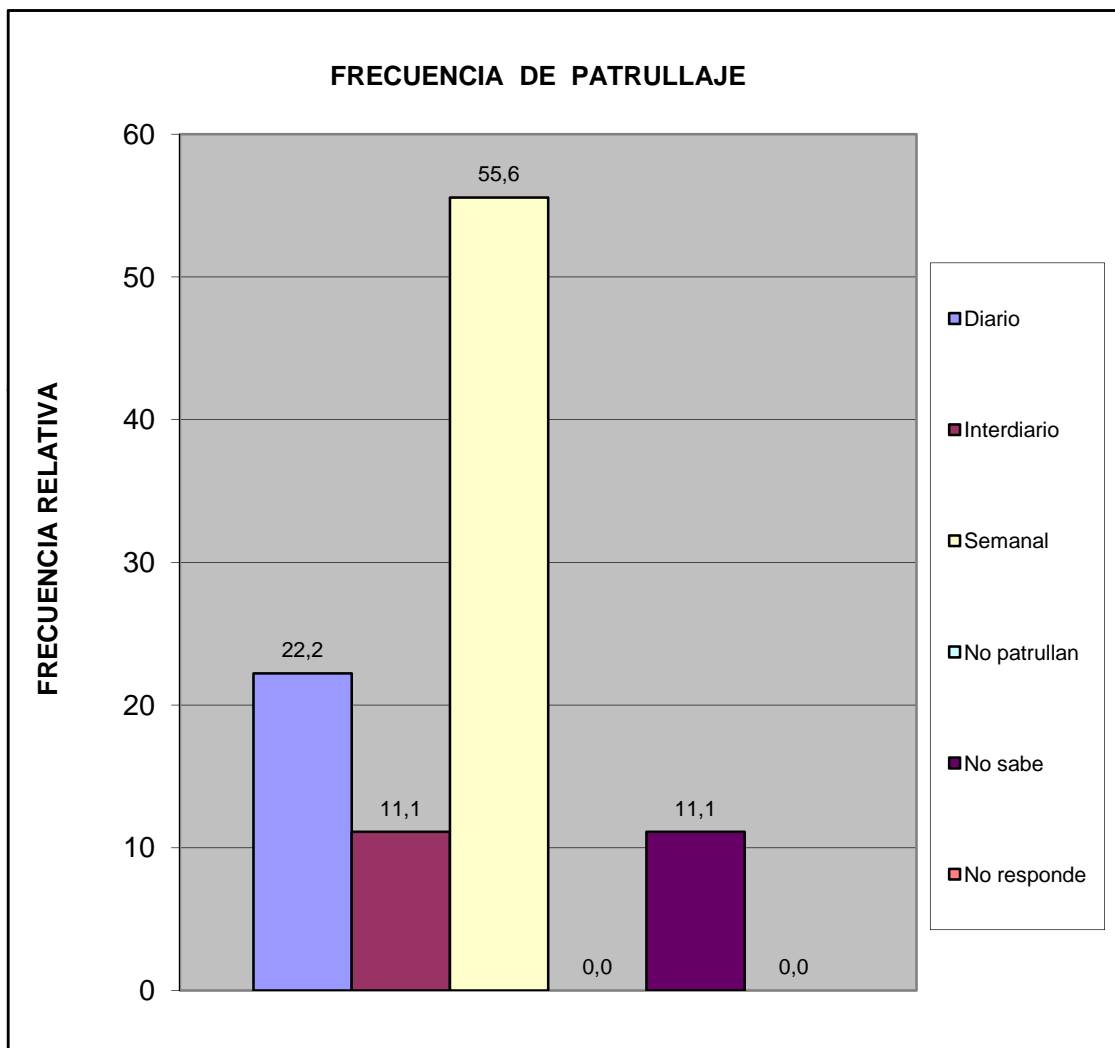

Centro C	Conjunto Resd. Los Anaucos
----------	----------------------------

¿En los ultimos seis meses se han cometido delitos en su comunidad?	fa	%
Si	9	100,0
No	0	0,0
No sabe	0	0,0
No Responde	0	0,0
<b>Total</b>	<b>9</b>	<b>100</b>

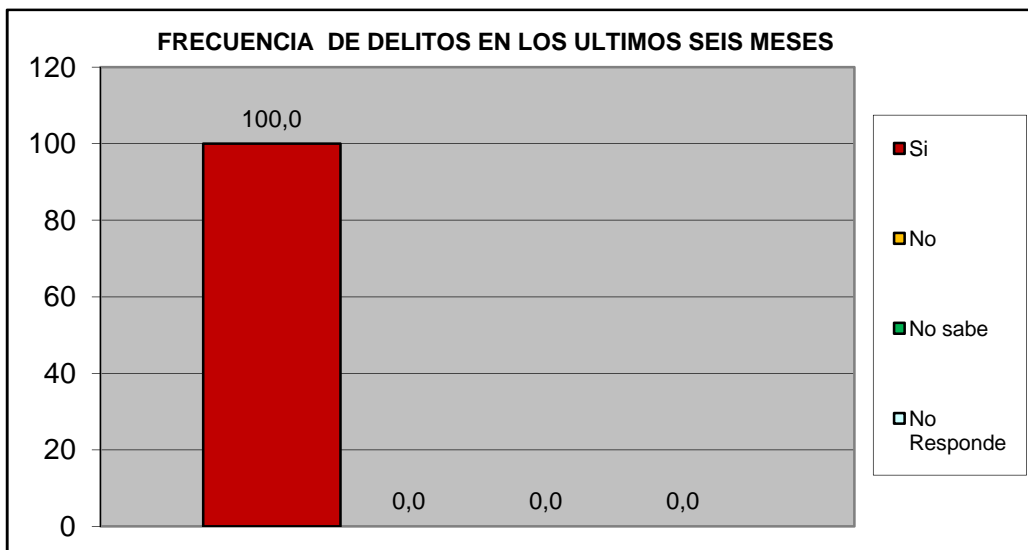

¿Ha presentado usted alguna denuncia ante los organismos competentes?	fa	%
Si	9	100,0
No	0	0,0
<b>TOTAL</b>	<b>9</b>	<b>100</b>

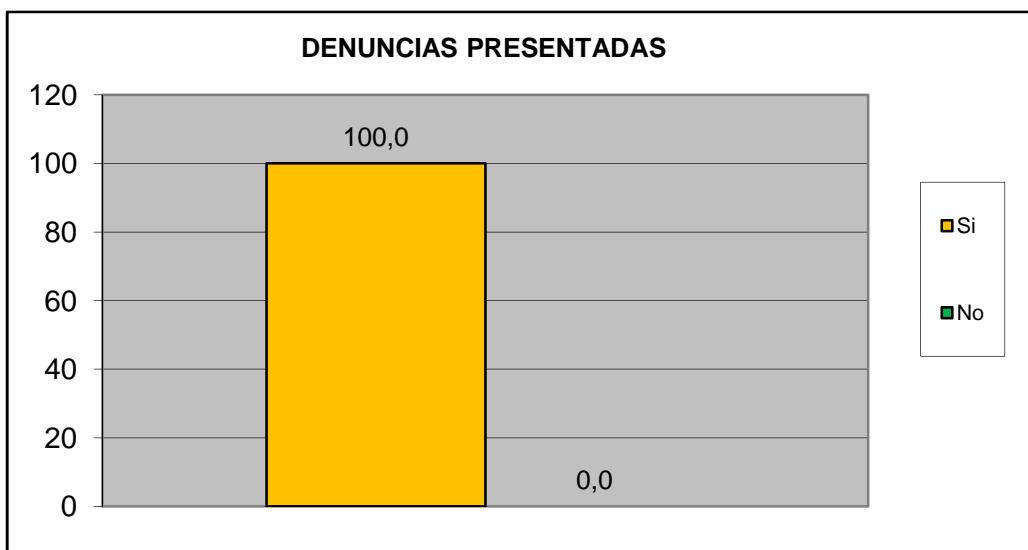

<b>Centro C</b>	<b>Conjunto Resd. Los Anaucos</b>
-----------------	-----------------------------------

¿Se siente seguro en su Comunidad?	fa	%
Si	8	88,9
No	1	11,1
No Sabe	0	0,0
No Responde	0	0,0
<b>TOTAL</b>	<b>9</b>	<b>100</b>

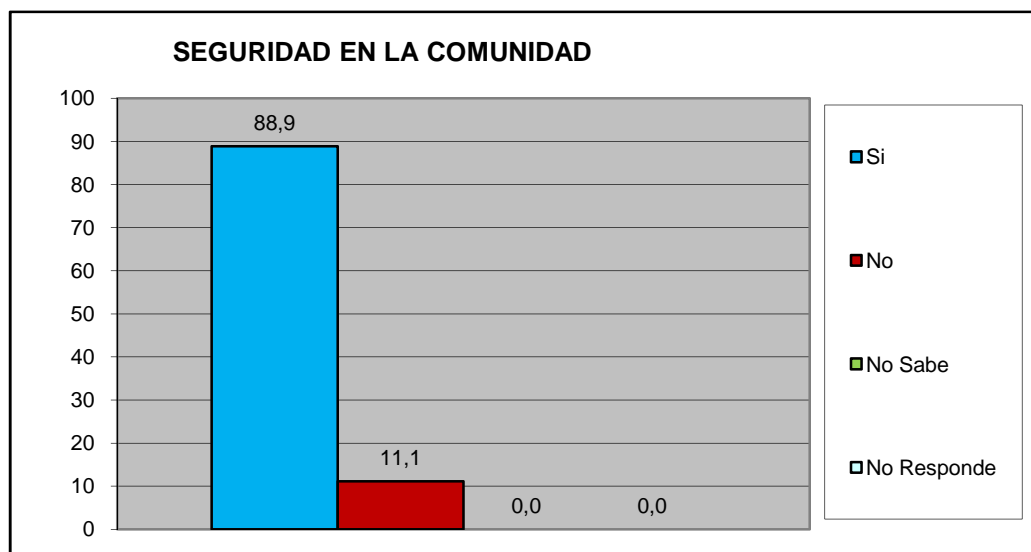

¿Su casa ha sido robada en los ultimos 6 meses?	fa	%
Si	0	0,0
No	9	100,0
No Sabe	0	0,0
No Responde	0	0,0
<b>TOTAL</b>	<b>9</b>	<b>100</b>



<b>Centro C</b>	<b>Conjunto Resd. Los Anaucos</b>
-----------------	-----------------------------------



¿Ha sido agredido físicamente en su Comunidad en los últimos seis meses?	fa	%
Si	0	0,0
No	9	100,0
No Sabe	0	0,0
No Responde	0	0,0
<b>TOTAL</b>	<b>9</b>	<b>100</b>

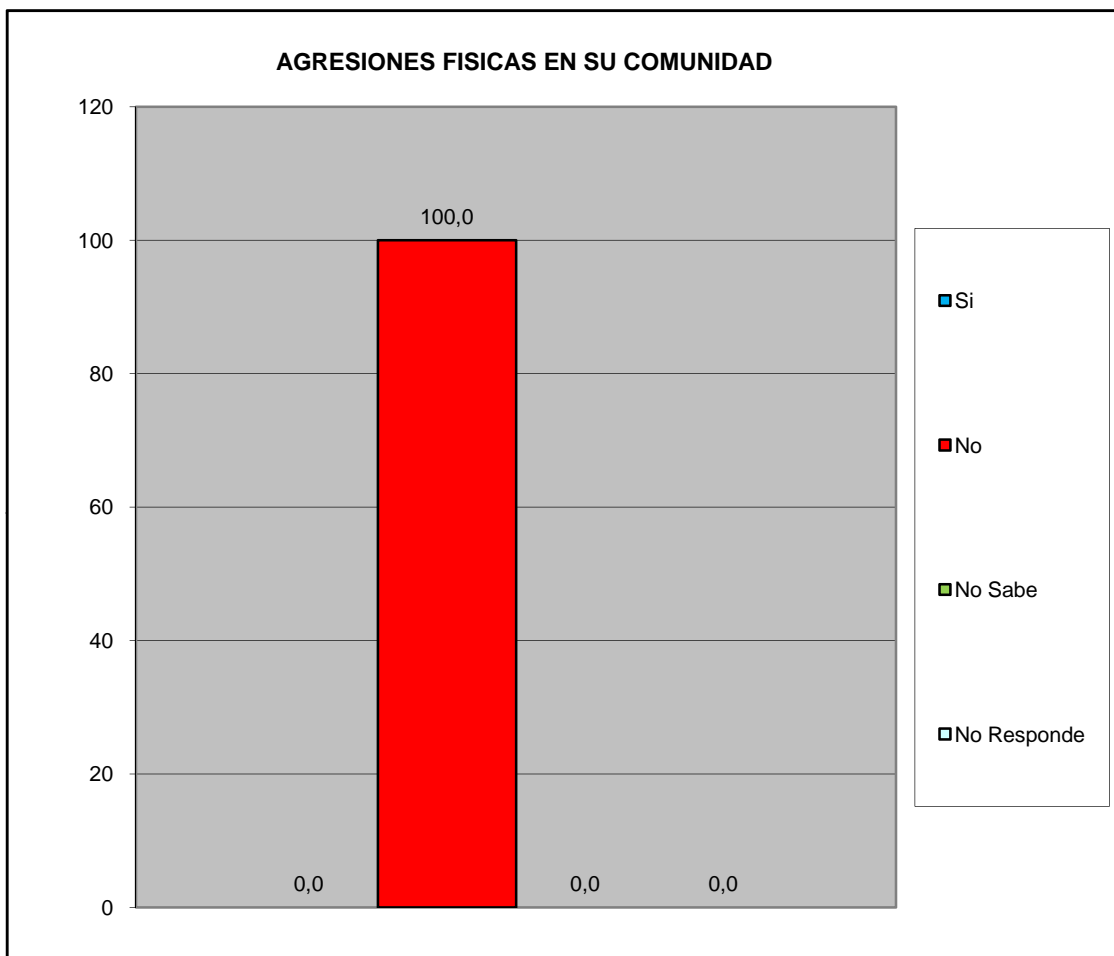

¿Ha solicitado y/o recibido servicio de bomberos y/o ambulancias por parte de la Fundación Cuerpo de Bomberos de San Diego?	fa	%
Si	4	44,4
No	4	44,4
No Sabe	1	11,1
No Responde	0	0,0
<b>TOTAL</b>	<b>9</b>	<b>100</b>

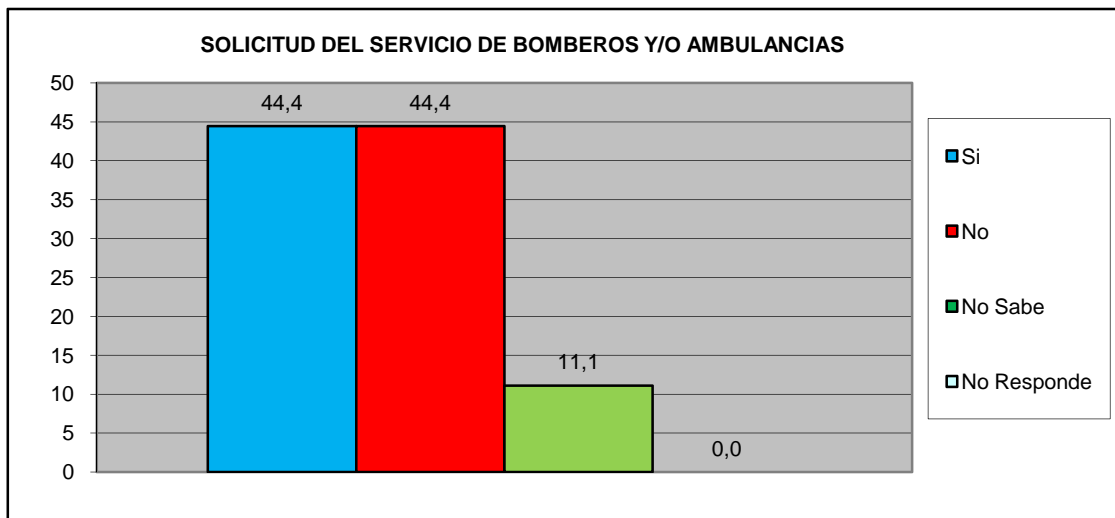

¿En Caso de ser positivo, quedo satisfecho con el servicio recibido por parte de la Fundación Cuerpo de Bomberos de San Diego?	fa	%
Si	4	100,0
No	0	0,0
No Sabe	0	0,0
No Responde	0	0,0
<b>TOTAL</b>	<b>4</b>	<b>100</b>

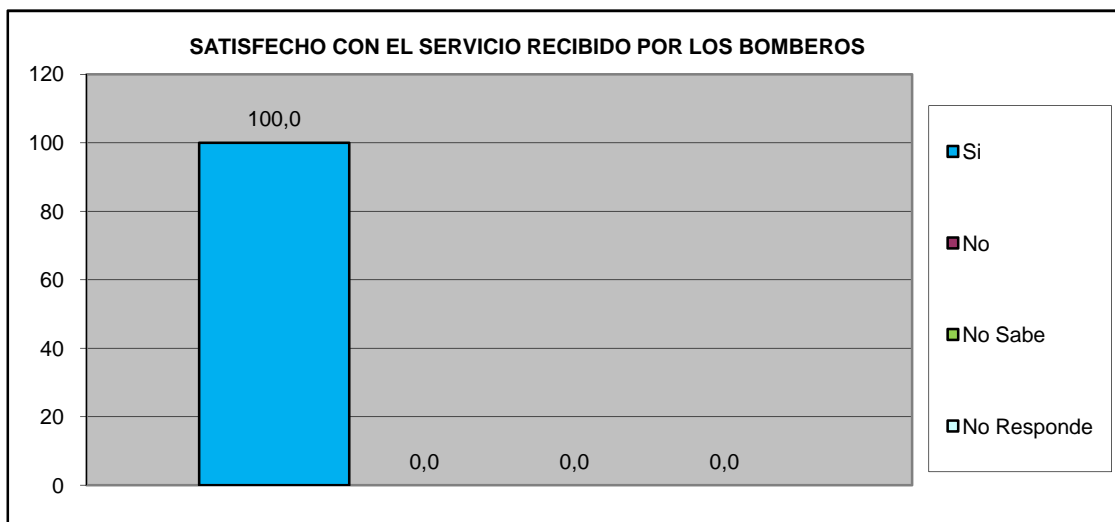

<b>Centro C</b>	<b>Conjunto Resd. Los Anaucos</b>
-----------------	-----------------------------------

## VII.- EDUCACIÓN.

¿Ha tenido dificultades para que algún miembro de su hogar pueda tener acceso al sistema educativo? (indique el más importante).	fa	%
No tiene documentos de identificación	0	0,0
Los centros educativos están lejos de la vivienda que ocupan	0	0,0
Por discriminaciones raciales, sexuales, religiosos.	0	0,0
Resulta costoso cubrir los gastos para los implementos educativos (útiles y uniformes)	0	0,0
La matrícula que cobran es cara	0	0,0
Problemas de aprendizaje (retardo mental, problemas motrices, etc.)	0	0,0
Insuficiencia de centros Educativos	0	0,0
No tienen problemas en tener acceso al sistema educativo	9	100,0
<b>TOTAL</b>	<b>9</b>	<b>100</b>

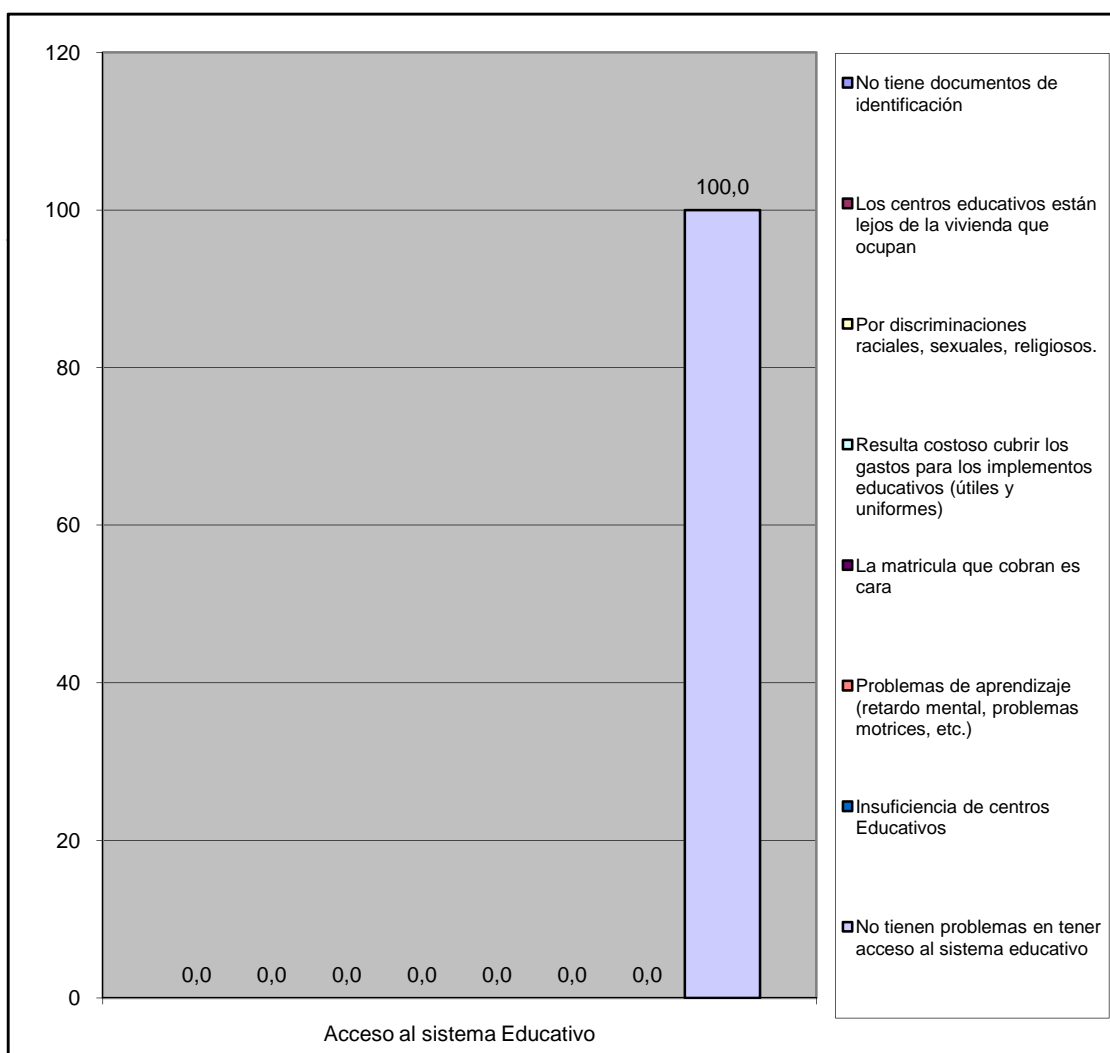

Centro C	Conjunto Resd. Los Anaucos
----------	----------------------------

# VIII.- CAPACIDAD DE ACCESO DEL HOGAR A LOS SERVICIOS DE SALUD.

		fa	%
¿Alguna vez usted o algún miembro de su hogar ha dejado de comprar medicinas prescritas debido a su costo?	Si	4	44,4
	No	5	55,6
TOTAL		9	100

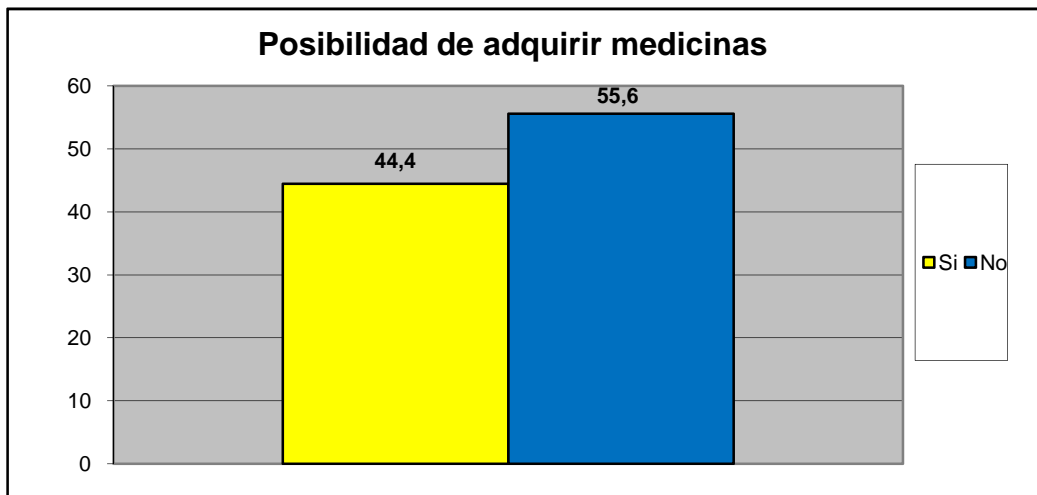

		fa	%
¿Presenta Ud o algun miembro de su familia dificultad para acceder a los servicios de salud?	Si	0	0,0
	No	9	100,0
TOTAL		9	100

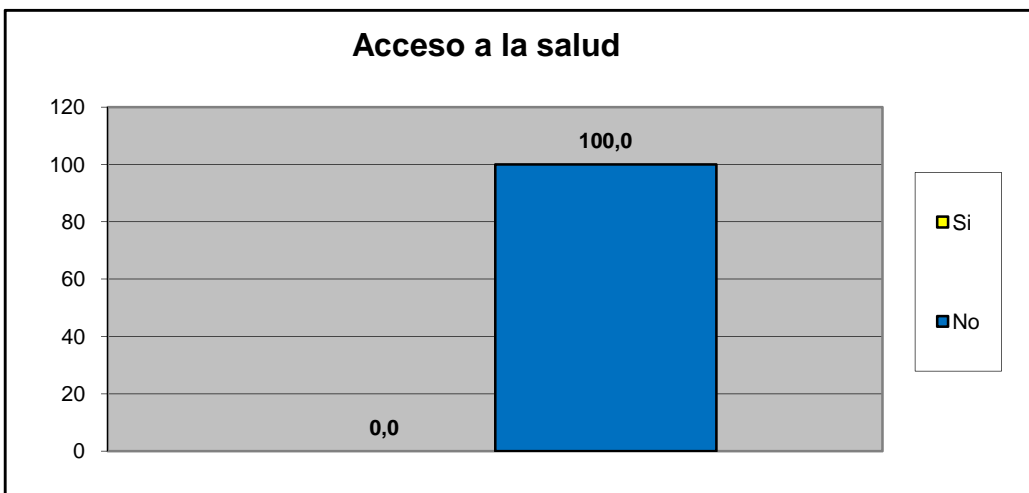

Centro C	Conjunto Resd. Los Anaucos
----------	----------------------------

Principal causa para no acceder al Servicio de Salud	fa	%
Nos queda lejos de nuestra casa	0	#¡DIV/0!
No nos atienden el mismo día	0	#¡DIV/0!
Son muy costosos los tratamientos médicos	0	#¡DIV/0!
son muy costosas las consultas medicas	0	#¡DIV/0!
el trato que recibimos no es el adecuado	0	#¡DIV/0!
Los horarios de atención al publico son reducidos	0	#¡DIV/0!
Otra	0	#¡DIV/0!
No sabe	0	#¡DIV/0!
No Responde	0	#¡DIV/0!
<b>TOTAL.</b>	<b>0</b>	<b>#¡DIV/0!</b>

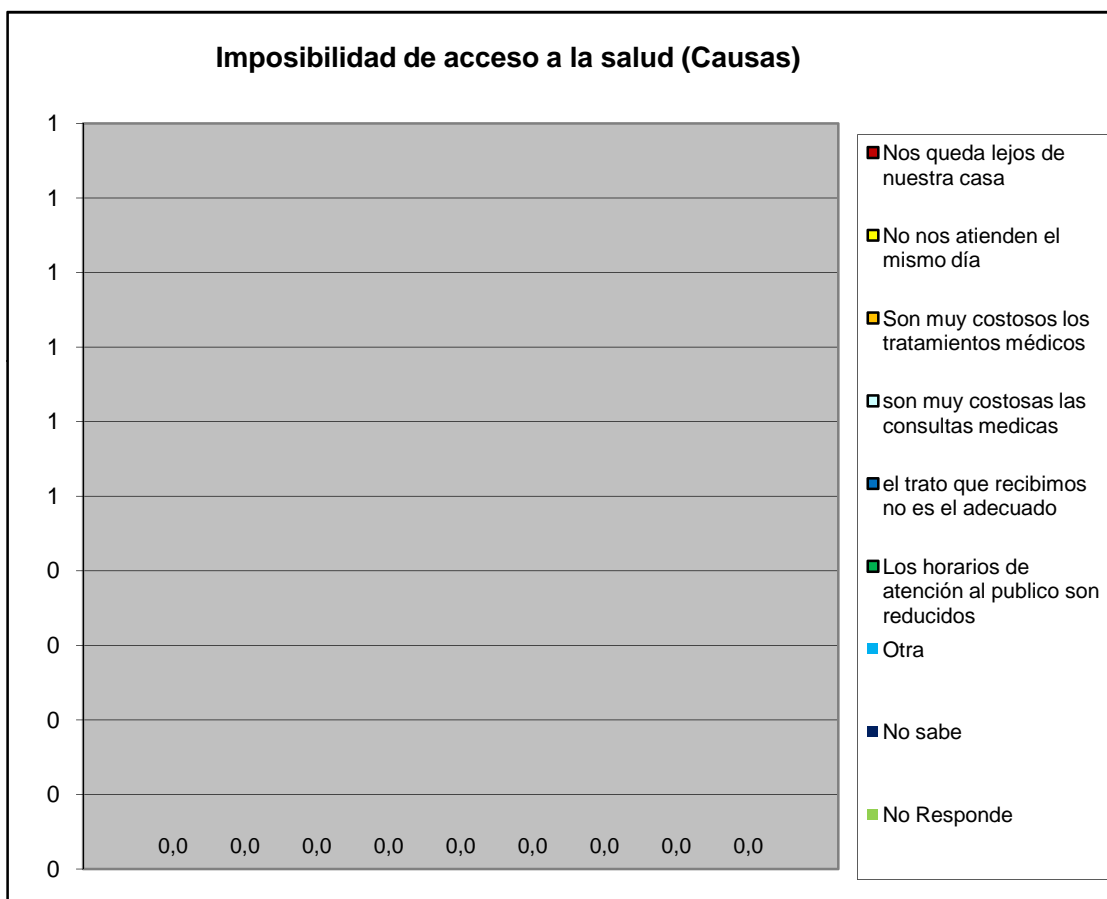

Cuando usted o algún miembro de su grupo familiar presentan algún quebranto de salud, ¿Qué hace generalmente?	fa	%
No hace nada	0	0,0
Se automedican	3	18,8
Llaman a un medico/enfermero	0	0,0
Llaman a un familiar	1	6,3
Acuden al hospital Dr. Jose Gregorio Hernandez "hospitalito".	6	37,5
Lo llevan a algún centro de salud privada	6	37,5
Va a un modulo barrio adentro	0	0,0
Llama a un servicio de asistencia medica privada a domicilio (EMI, Prosalud u otro).	0	0,0
No sabe	0	0,0
No responde	0	0,0
<b>TOTAL.</b>	<b>16</b>	<b>100</b>

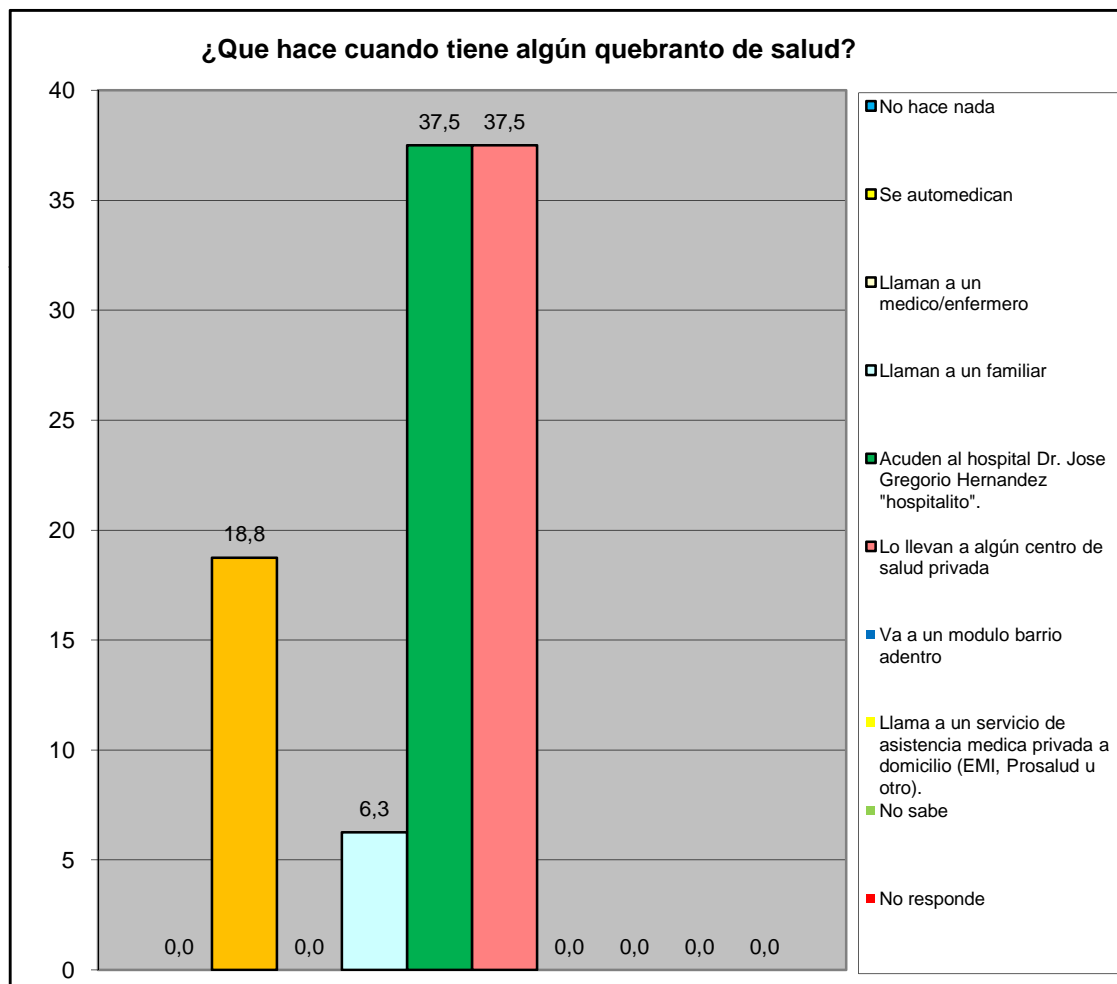

Centro C	Conjunto Resd. Los Anaucos
----------	----------------------------

¿En los últimos 3 meses acudió usted al centro de salud más cercano?	fa	%
Para una emergencia	4	44,4
Para una consulta	1	11,1
Ambos	0	0,0
Nunca	4	44,4
No responde	0	0,0
<b>Total</b>	<b>9</b>	<b>100</b>

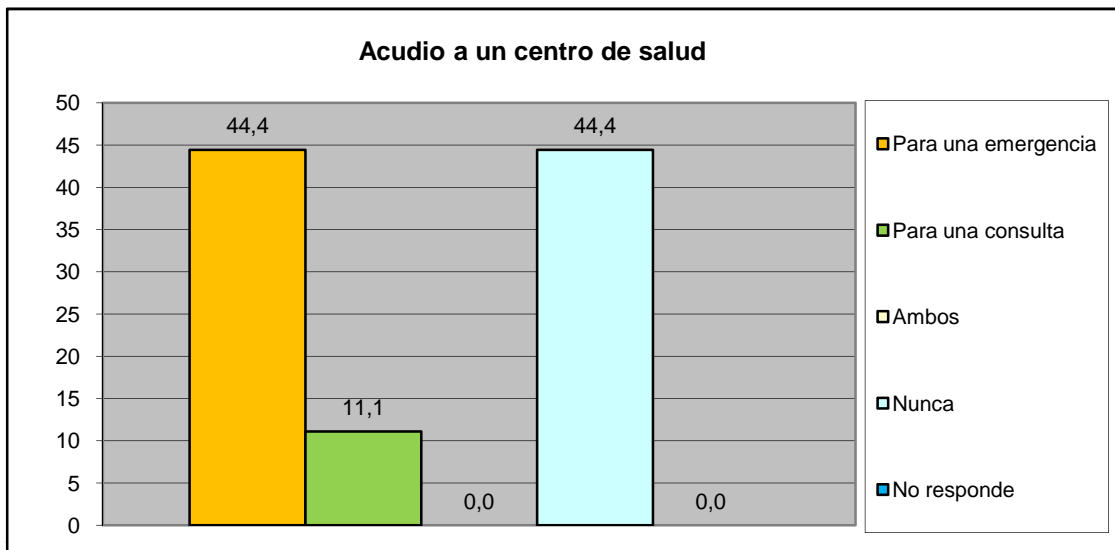

¿Cómo fue la atención que recibió?	fa	%
Lo atendieron y había los suministros médicos	5	100,0
Lo atendieron y no había los suministros médicos	0	0,0
Lo atendieron con demora	0	0,0
No fue atendido	0	0,0
No responde	0	0,0
<b>Total</b>	<b>5</b>	<b>100</b>

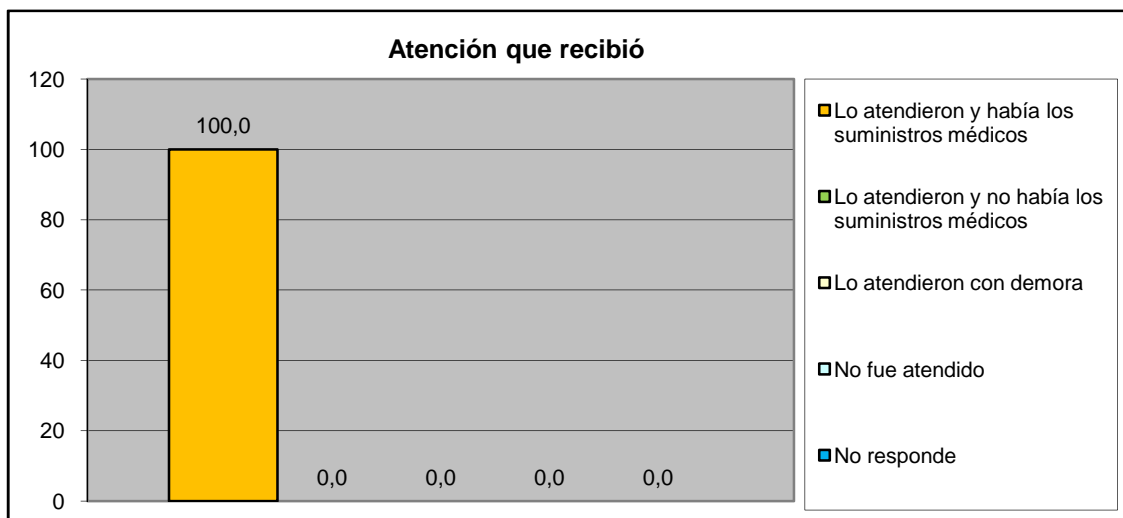

<b>Centro C</b>	<b>Conjunto Resd. Los Anaucos</b>
-----------------	-----------------------------------

## IX.- EVALUACIÓN DE LA GESTIÓN MUNICIPAL

¿Asistió Usted a los carnavales turísticos de San Diego?	fa	%
Si	8	88,9
No	1	11,1
<b>TOTAL</b>	<b>9</b>	<b>100</b>

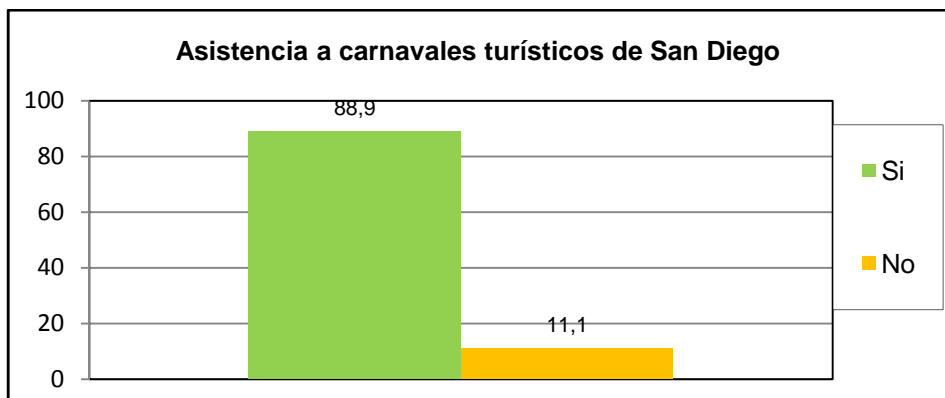

¿Cuál es la percepción que Usted tiene de los Carnavales turísticos de san diego?	fa	%
Excelente	8	88,9
Buena	0	0,0
Regular	0	0,0
Mala	1	11,1
Pésima	0	0,0
No opina	0	0,0
<b>TOTAL</b>	<b>9</b>	<b>100</b>

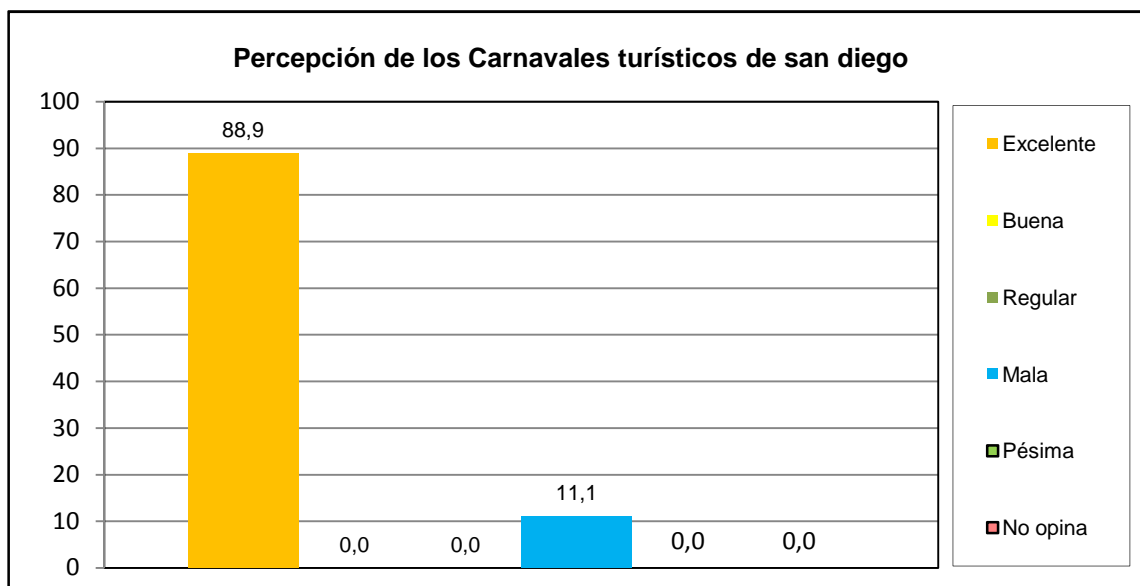

<b>Centro C</b>	<b>Conjunto Resd. Los Anaucos</b>
-----------------	-----------------------------------



¿Asistió Usted a la Feria Navideña (BAZAR) de San Diego?	fa	%
Si	8	88,9
No	1	11,1
<b>TOTAL</b>	<b>9</b>	<b>100</b>

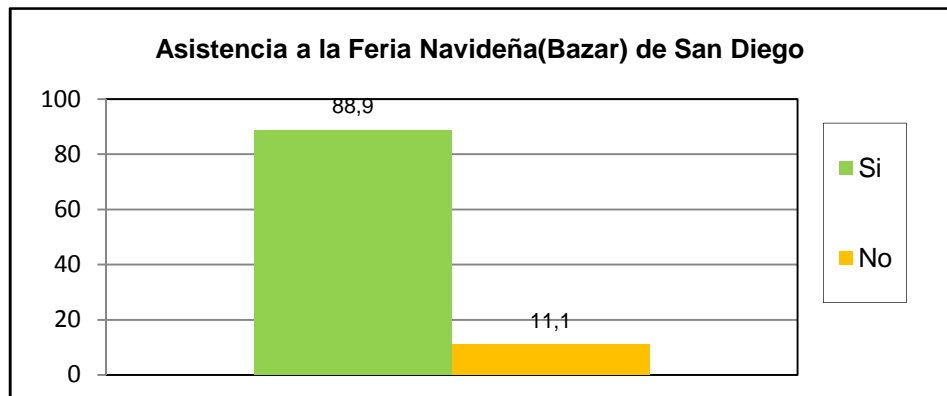

¿Cuál es la percepción que Usted tiene de la Feria Navideña (BAZAR) de San Diego?	fa	%
Excelente	8	88,9
Buena	0	0,0
Regular	0	0,0
Mala	1	11,1
Pésima	0	0,0
No opina	0	0,0
<b>TOTAL</b>	<b>9</b>	<b>100</b>

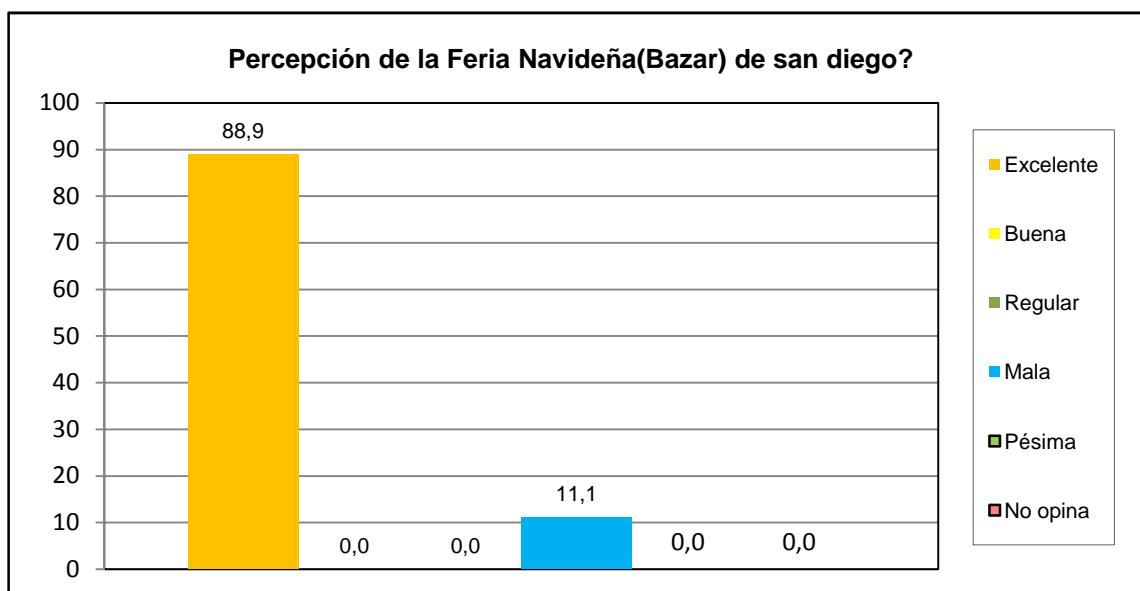

<b>Centro C</b>	<b>Conjunto Resd. Los Anaucos</b>
-----------------	-----------------------------------

¿Posee su inmueble el carnet de servicios municipales?	fa	%
Si	6	66,7
No	3	33,3
No sabe	0	0,0
No Responde	0	0,0
<b>TOTAL</b>	<b>9</b>	<b>100</b>

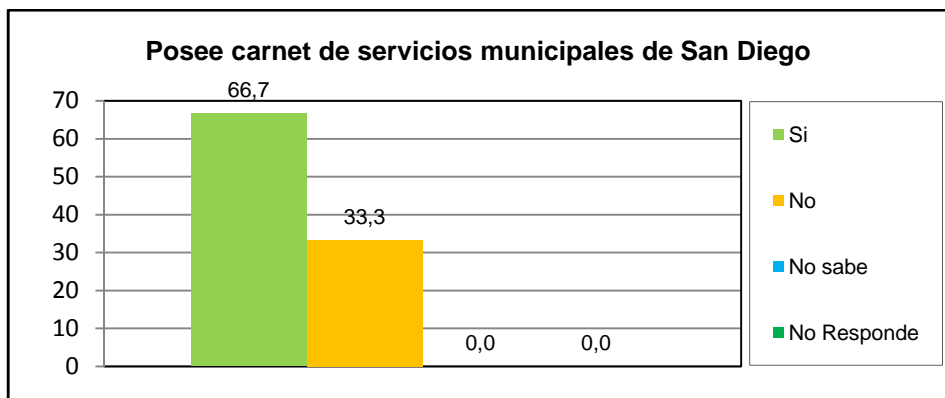

¿Cuál es la percepción de la planta embotelladora de Agua Potable y de los puntos de distribución de San Diego?	fa	%
Excelente	9	100,0
Buena	0	0,0
Regular	0	0,0
Mala	0	0,0
Pésima	0	0,0
No opina	0	0,0
<b>TOTAL</b>	<b>9</b>	<b>100</b>

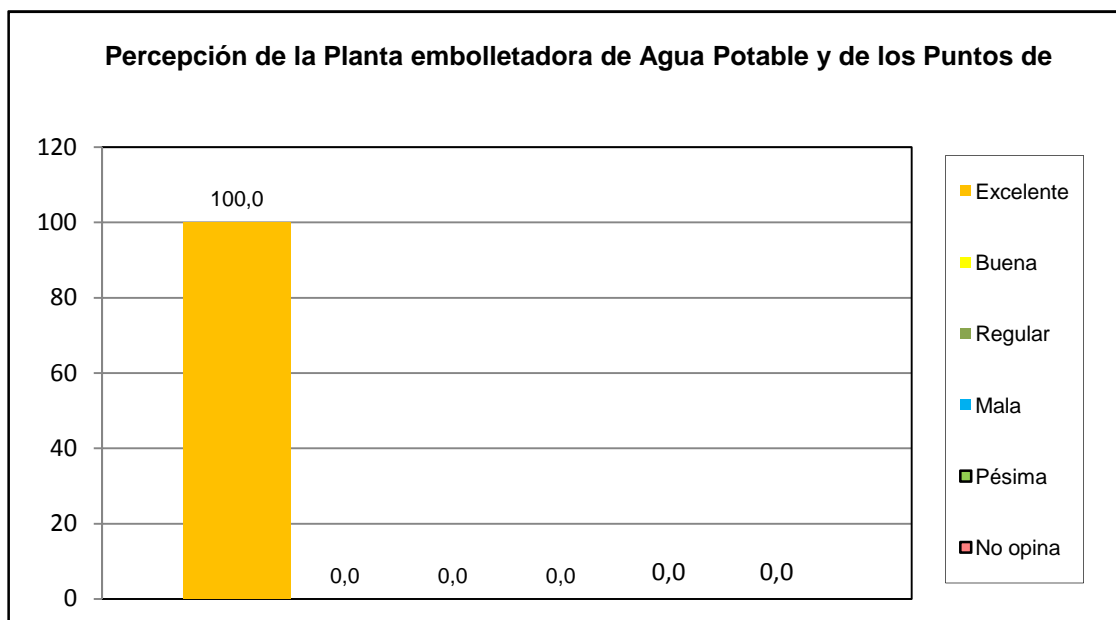

<b>Centro C</b>	<b>Conjunto Resd. Los Anaucos</b>
-----------------	-----------------------------------

¿Como evalua usted la gestion municipal?	fa	%
Excelente	8	88,9
Buena	1	11,1
Regular	0	0,0
Mala	0	0,0
Pésima	0	0,0
No opina	0	0,0
<b>TOTAL</b>	<b>9</b>	<b>100</b>

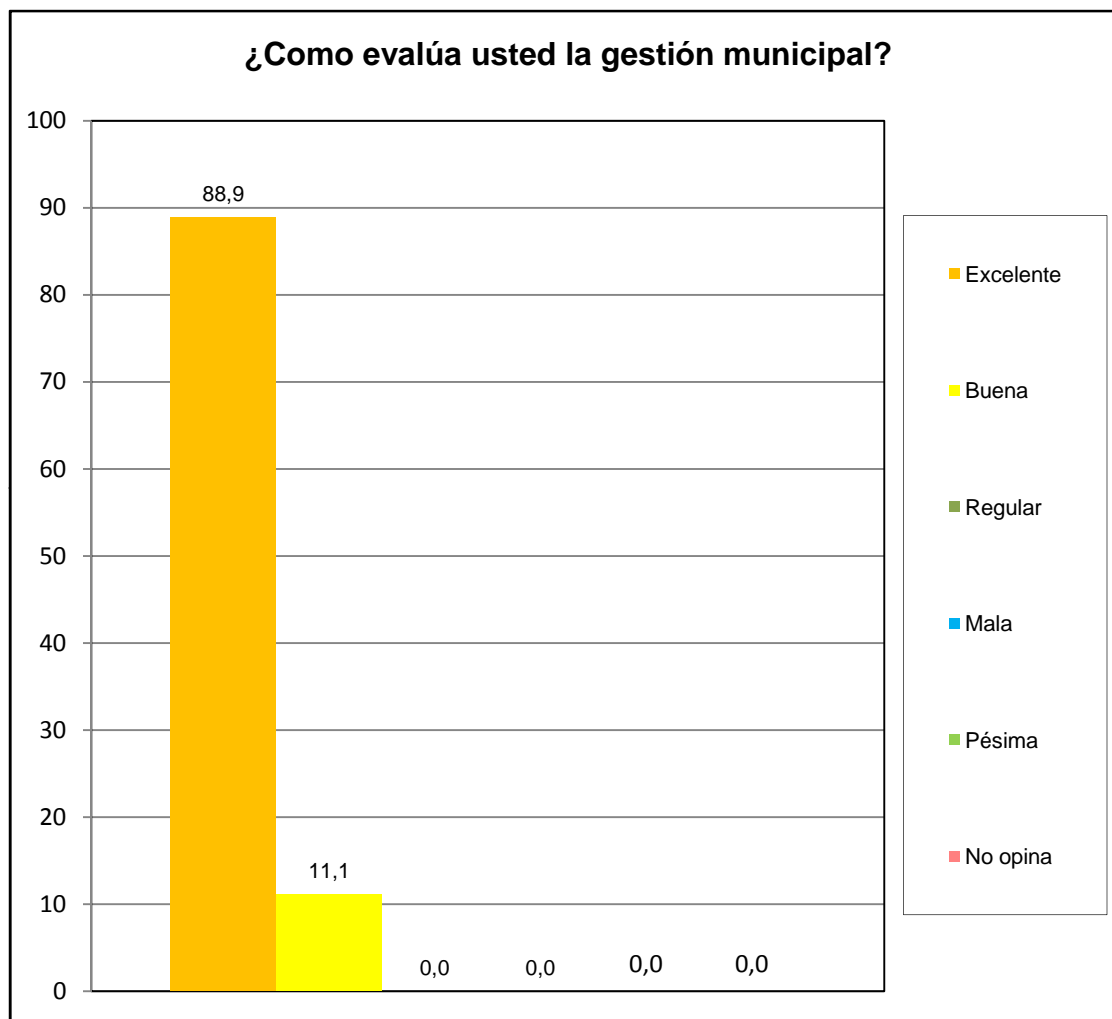

Centro C	Conjunto Resd. Los Anaucos
----------	----------------------------