



República Bolivariana de Venezuela  
Estado Carabobo  
Sala Técnica del Consejo Local de Planificación Pública  
del Municipio San Diego

Indice de Bienestar Humano Municipal de San Diego 2014.

**DECODIFICACIÓN DE RESULTADOS DEL INSTRUMENTO**

**I.- DATOS DE LOCALIZACIÓN DE LA VIVIENDA.**

Sector	Nombre de Residencia o urbanismo
Centro C	Urb. Chalets Country (Edificios)

**II.- SITUACIÓN SOCIOECONÓMICA.**

Características de la Vivienda	fa	%
Mansión.	0	0,0
Quinta o Casa quinta.	0	0,0
Townhouse.	0	0,0
Casa.	0	0,0
Apartamento.	8	100,0
Penthouse.	0	0,0
Apartamento en casa (anexo).	0	0,0
Casa de Vecindad o Pensión.	0	0,0
Rancho.	0	0,0
Otra Clase de Vivienda.	0	0,0
<b>TOTAL</b>	<b>8</b>	<b>100</b>

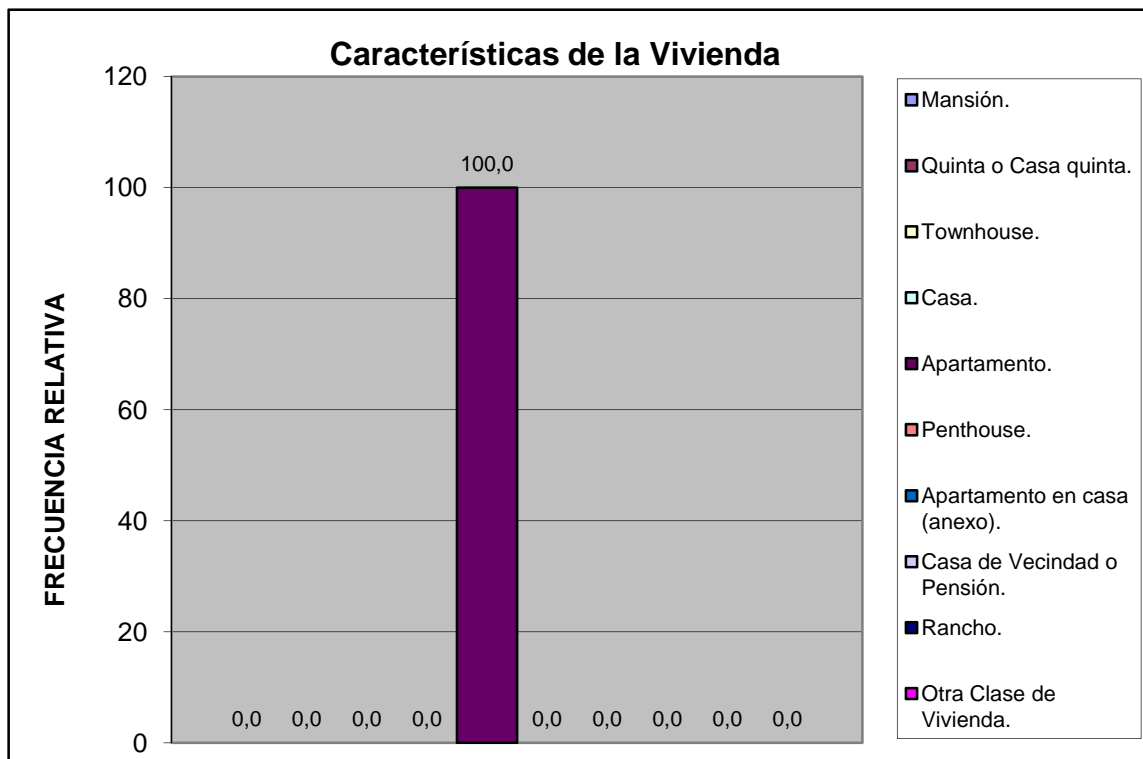

Centro C	Urb. Chalets Country (Edificios)
----------	----------------------------------

Material de Construcción Predominante en Paredes	fa	%
Bloque o ladrillo frisado	8	100,0
Bloque o ladrillo sin frisar	0	0,0
Concreto	0	0,0
Madera aserrada/formica/fibra de vidrio o similares	0	0,0
Adobe/tapia/baharaque	0	0,0
Caña/palma/tabla/carton piedra/similares	0	0,0
<b>TOTAL</b>	<b>8</b>	<b>100</b>



Centro C	Urb. Chalets Country (Edificios)
----------	----------------------------------

Material de Construcción Predominante en Pisos	fa	%
Mosaico/granito/vinil/cerámica/ladrillo	6	75,0
Terracota/parquet/alfombra y similares	2	25,0
Cemento Pulido	0	0,0
Cemento rustico	0	0,0
Tierra	0	0,0
Tablas/tablonés y similares	0	0,0
<b>TOTAL</b>	<b>8</b>	<b>100</b>

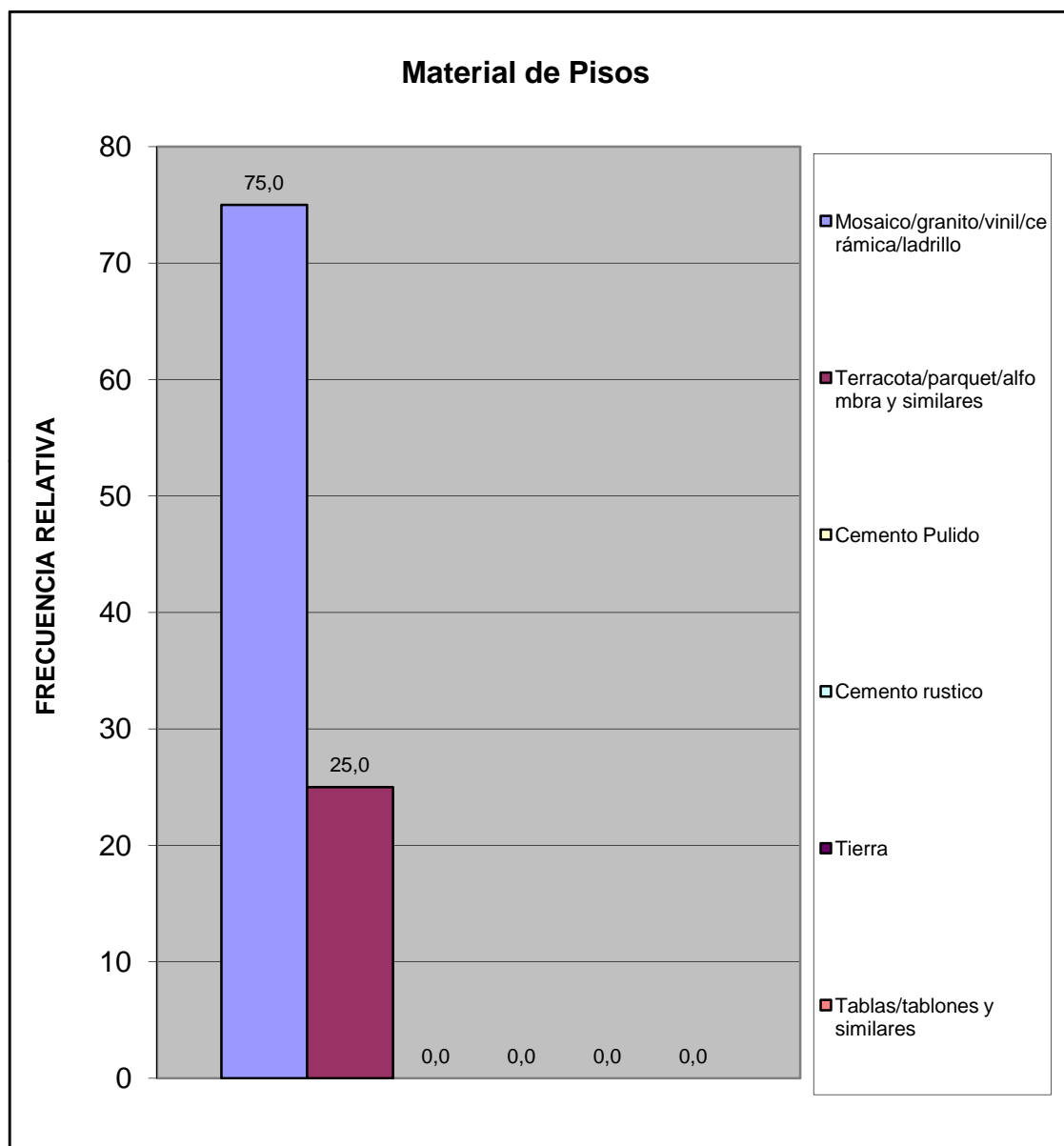

Centro C	Urb. Chalets Country (Edificios)
----------	----------------------------------

Material de Construcción Predominante en Techos	fa	%
Concreto Armado	6	75,0
Ladrillo-concreto	2	25,0
Fibra sintetica	0	0,0
Asbesto y similares	0	0,0
Laminas metalicas (Zinc y similares)	0	0,0
Tablas/tablonos y similares	0	0,0
Caña/palma y similar	0	0,0
<b>TOTAL</b>	<b>8</b>	<b>100</b>

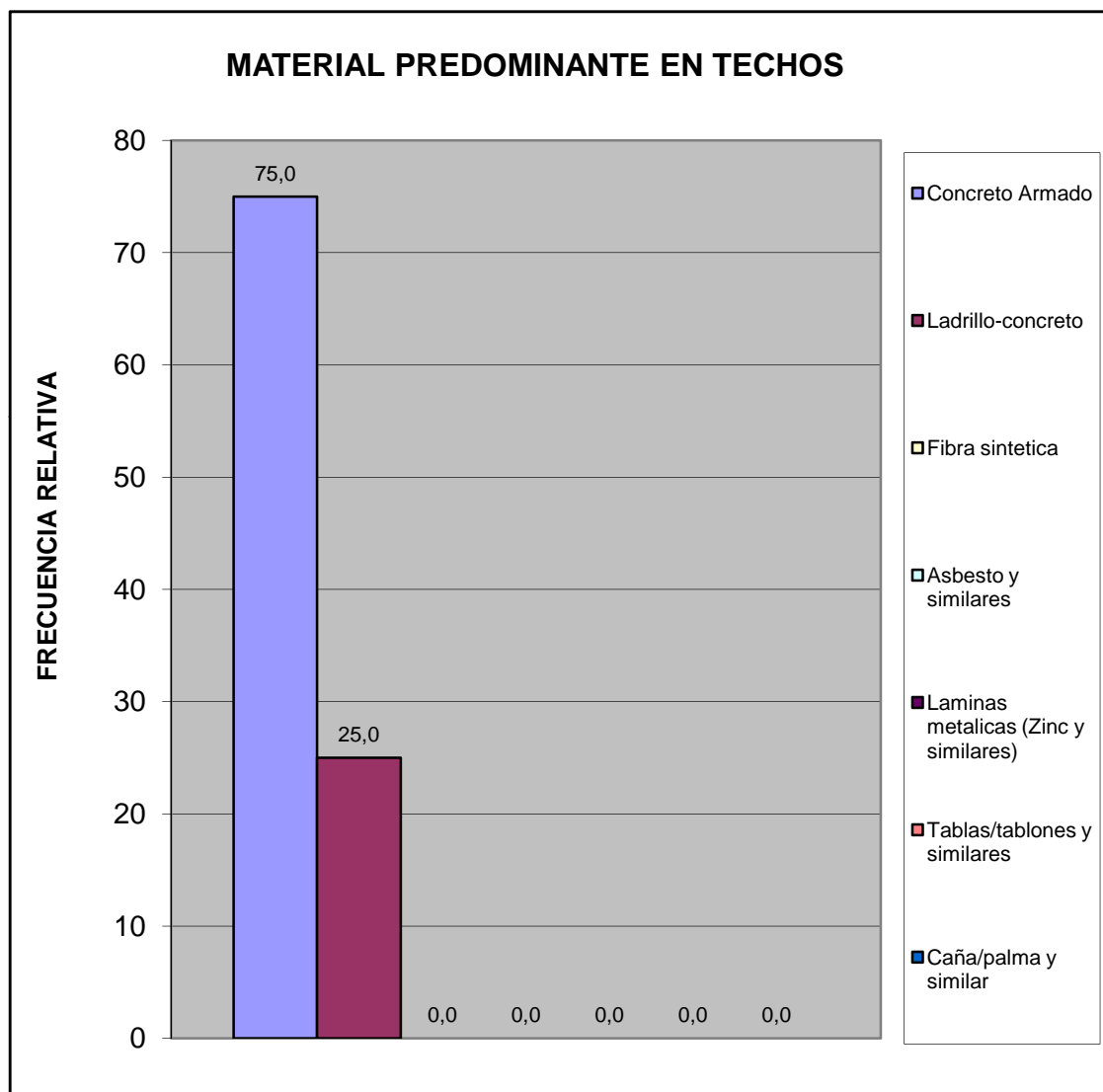

Hacinamiento Detectado	fa	%
Hogar Hacinado	0	0,0
Hogar No Hacinado	8	100,0
<b>Total</b>	<b>8</b>	<b>100</b>



Ingreso Familiar	fa	%
Menos de Bs. 4025	0	0,0
Entre Bs. 4025 - 8050	1	16,7
Entre Bs. 8050 - 12.075	2	33,3
Entre Bs. 12.075 - 16.000	3	50,0
Entre Bs. 16.000 - 20.000	0	0,0
Mas de Bs. 20.000	0	0,0
<b>TOTAL</b>	<b>6</b>	<b>100</b>

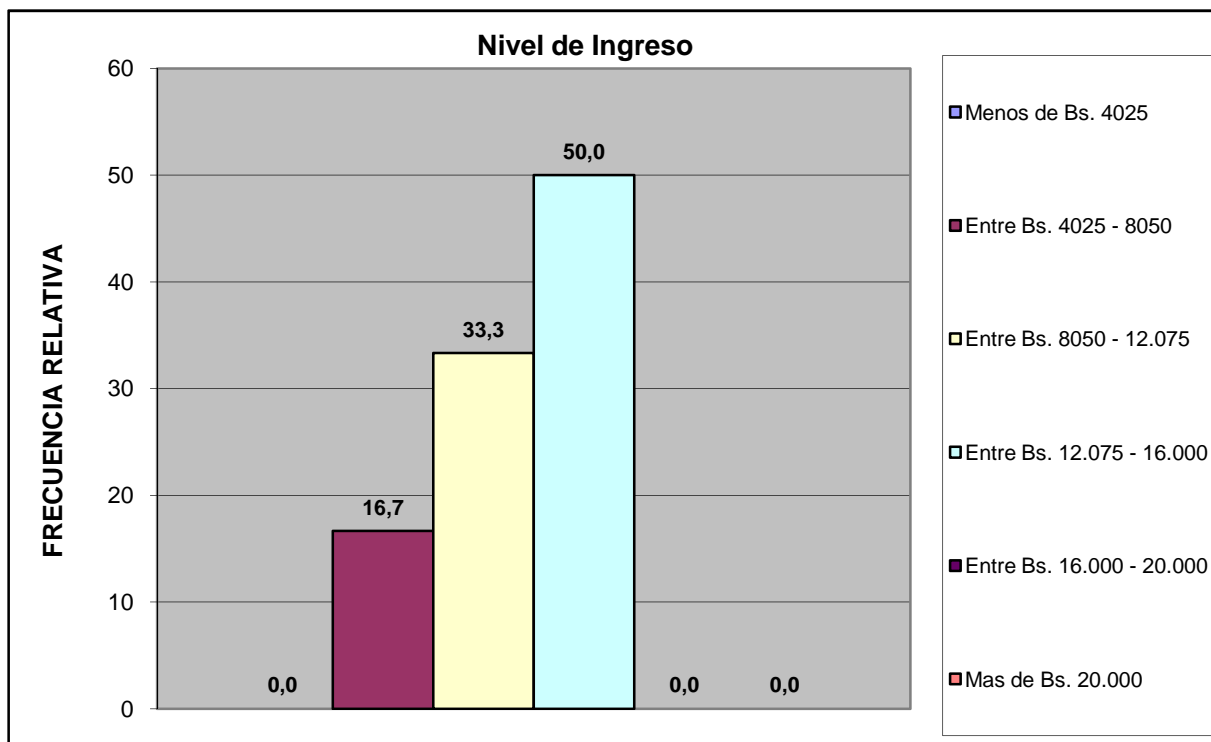

Centro C	Urb. Chalets Country (Edificios)
----------	----------------------------------

Criterio Linea de la Pobreza	fa	%
Hogar Pobre Extremo. Si ICANP < 1	0	0,0
Hogar Pobre Relativo. Si 1 ICAPC < 2	1	16,7
Hogar No Pobre. Si ICAPC > 2	5	83,3
<b>Total</b>	<b>6</b>	<b>100</b>

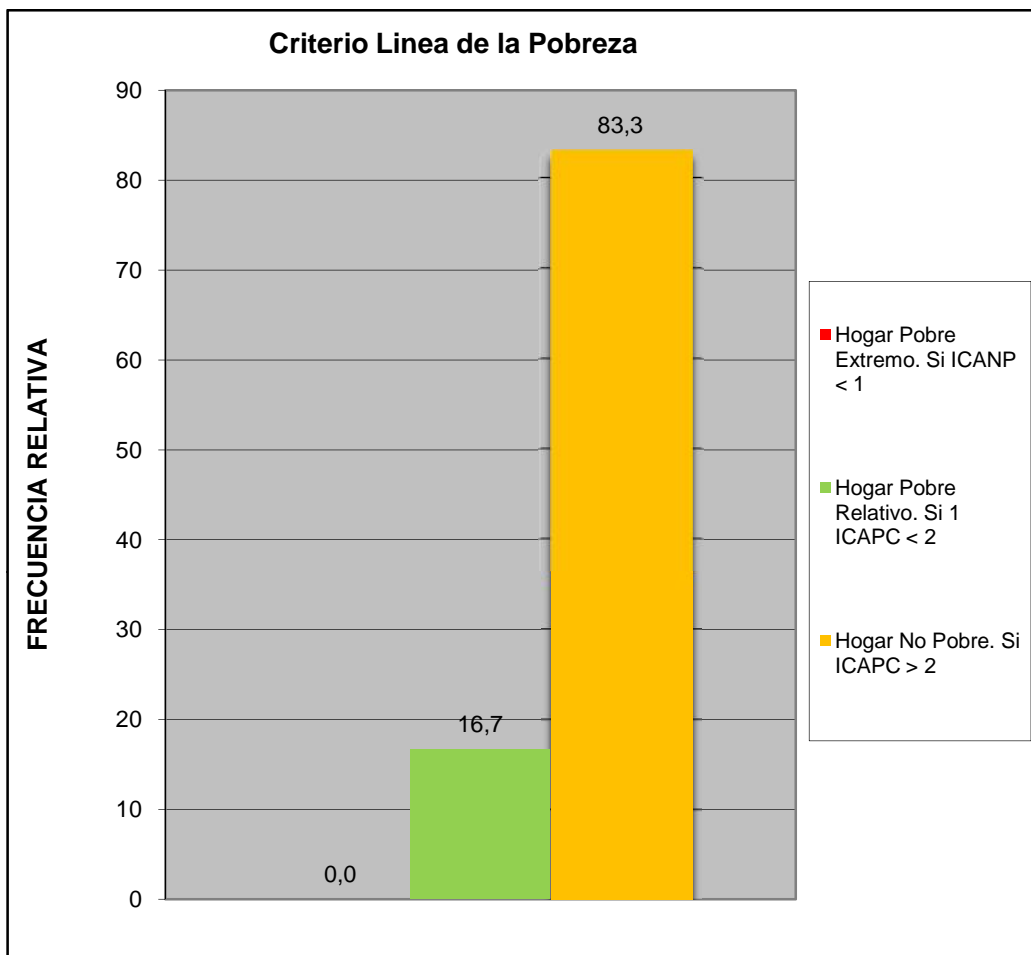

Centro C	Urb. Chalets Country (Edificios)
----------	----------------------------------

Cual es el nivel academico de los miembros de la familia que trabajan en el hogar:	fa	%
Primaria	0	0,0
Secundaria Inconclusa	0	0,0
Bachiller	0	0,0
Técnico Medio	1	12,5
Técnico Superior Universitario	2	25,0
Universitario	3	37,5
Universitario con postgrado	1	12,5
Otro	1	12,5
<b>TOTAL</b>	<b>8</b>	<b>100</b>

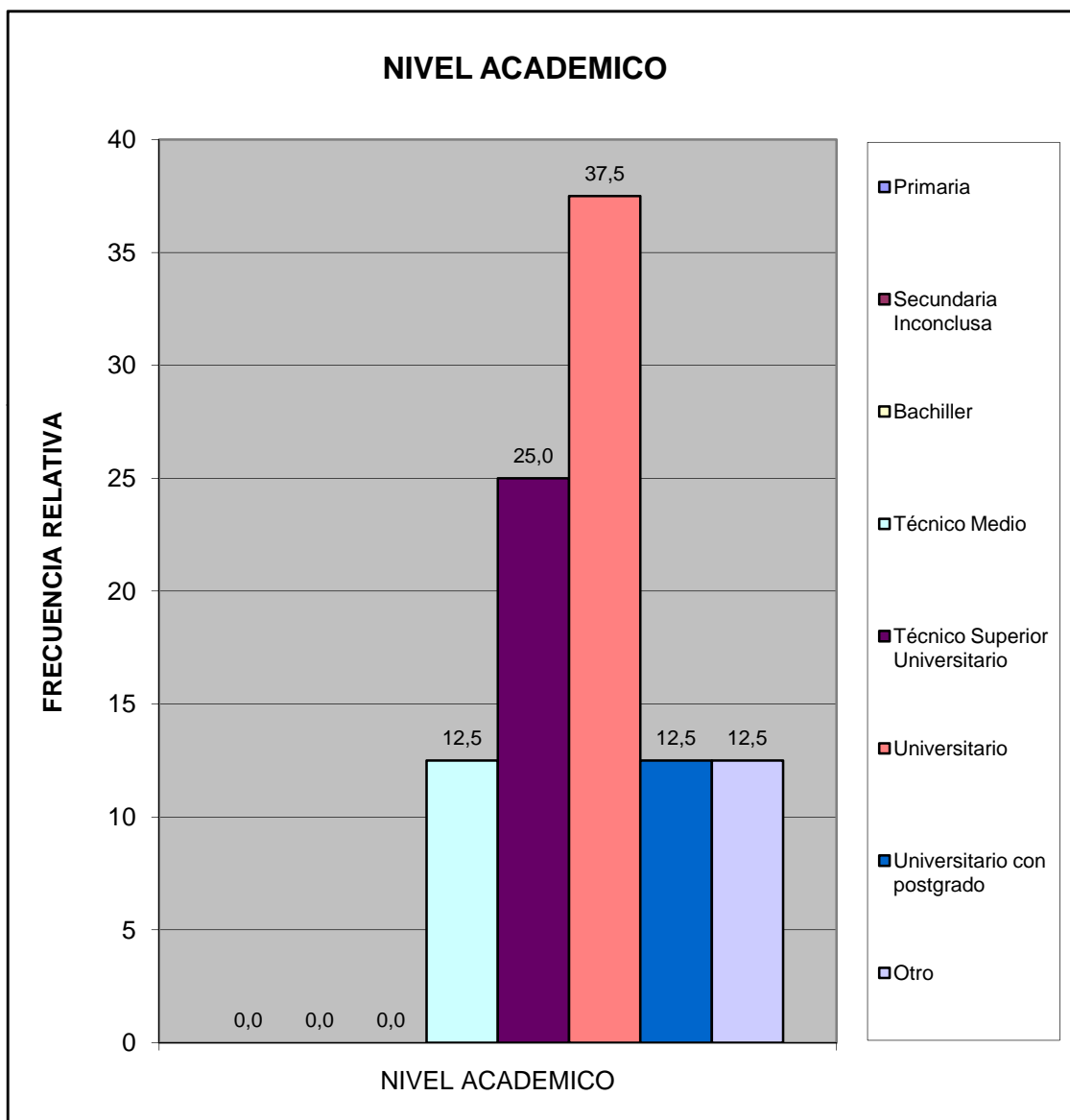

Centro C	Urb. Chalets Country (Edificios)
----------	----------------------------------

¿Cuales cree que son los principales problemas de su comunidad, por orden de prioridad del 1 mayor importancia al 8 menor importancia relativa?	fa	%
Deporte	32	12,7
Educación	37	14,7
Seguridad	54	21,4
Salud	44	17,5
Cultura y Recreación	24	9,5
Infraestructura	20	7,9
Servicios Públicos	29	11,5
Ambiente	12	4,8
<b>TOTAL</b>	<b>252</b>	<b>100</b>

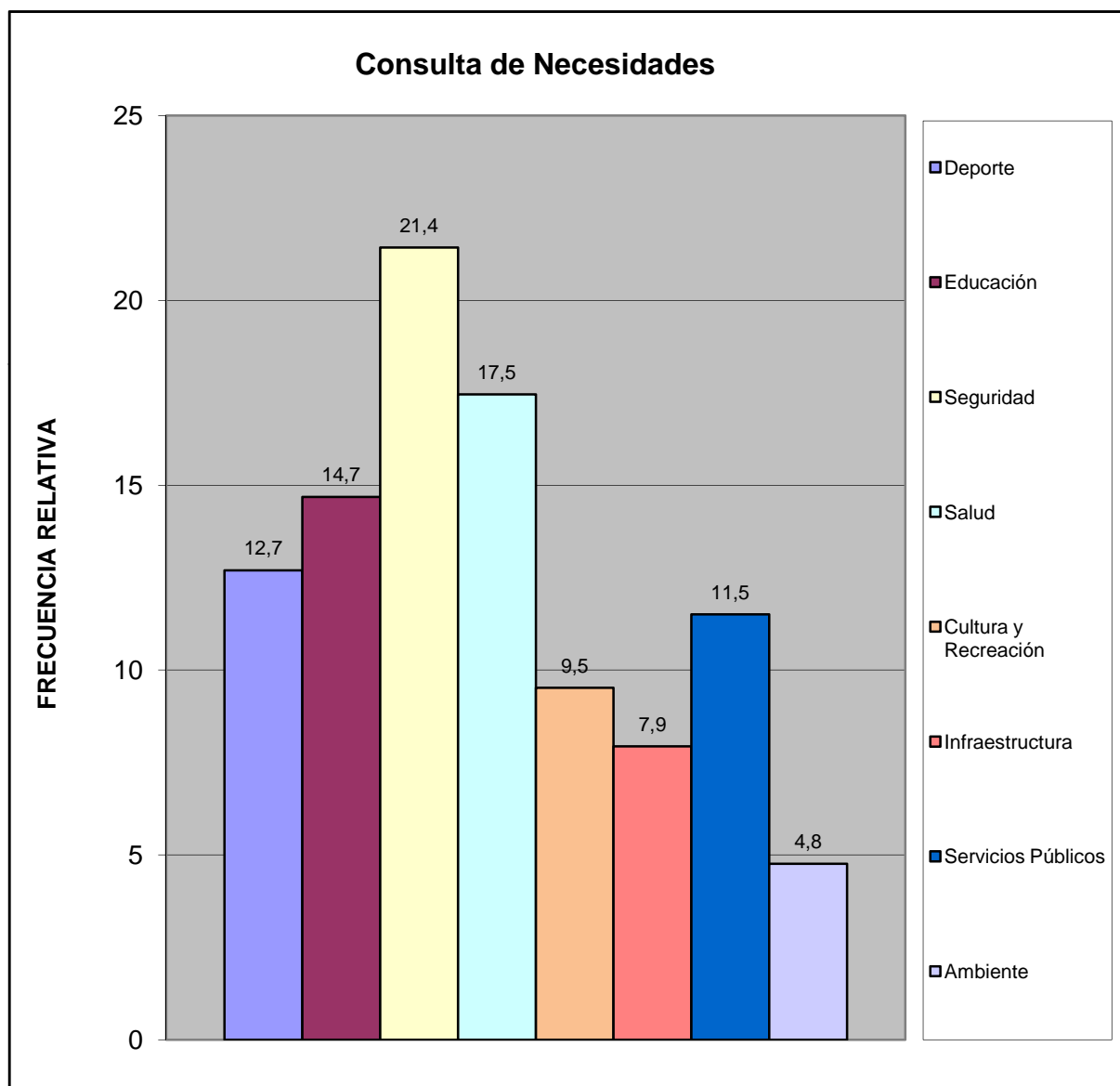



¿Considera usted que la devaluación afecta la calidad de vida de su familia?	fa	%
Si	7	87,5
No	0	0,0
No Sabe	0	0,0
No Responde	1	12,5
<b>TOTAL</b>	<b>8</b>	<b>100</b>

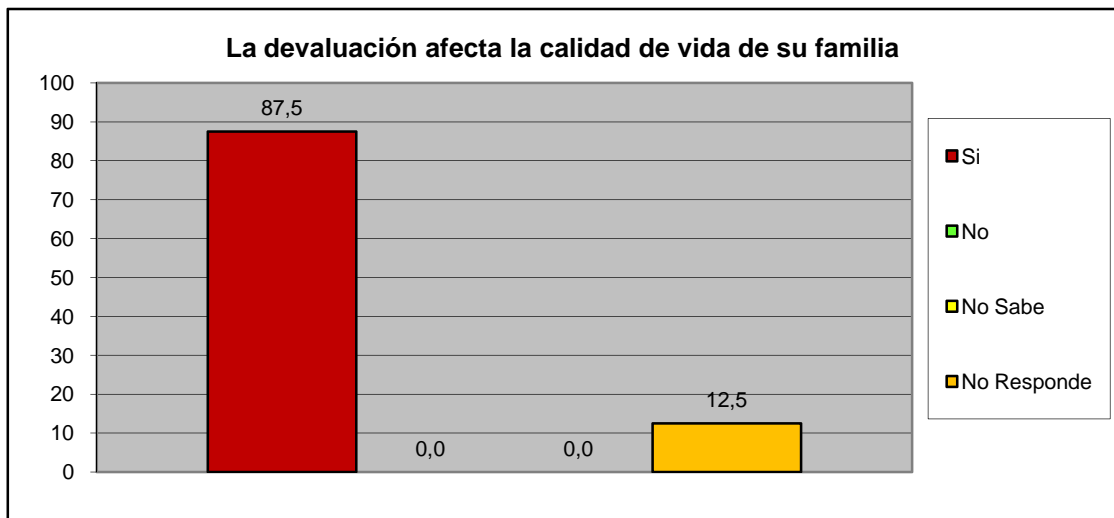

¿Considera usted que la escasez incrementa el costo de la canasta alimentaria?	fa	%
Si	7	87,5
No	0	0,0
No Sabe	0	0,0
No Responde	1	12,5
<b>TOTAL</b>	<b>8</b>	<b>100</b>

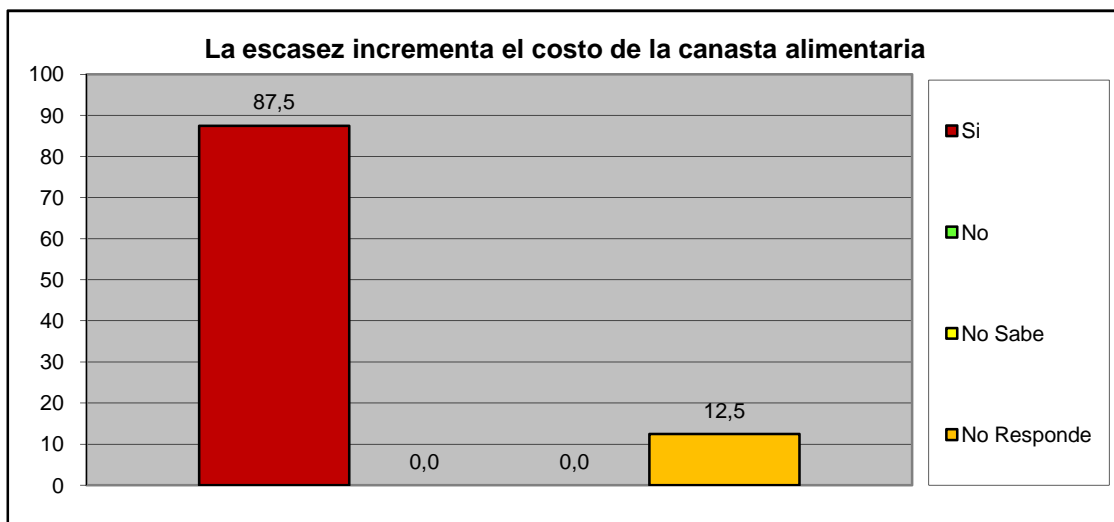

<b>Centro C</b>	<b>Urb. Chalets Country (Edificios)</b>
-----------------	---

### III.- SERVICIOS PÚBLICOS.

A esta Vivienda llega el agua por:	fa	%
Acueducto o tubería	0	0,0
Camión Cisterna	0	0,0
Pila publica o estanque	0	0,0
Pozo con tubería o Bomba	7	87,5
Pozo o manantial protegido	1	12,5
Otro	0	0,0
<b>TOTAL</b>	<b>8</b>	<b>100</b>

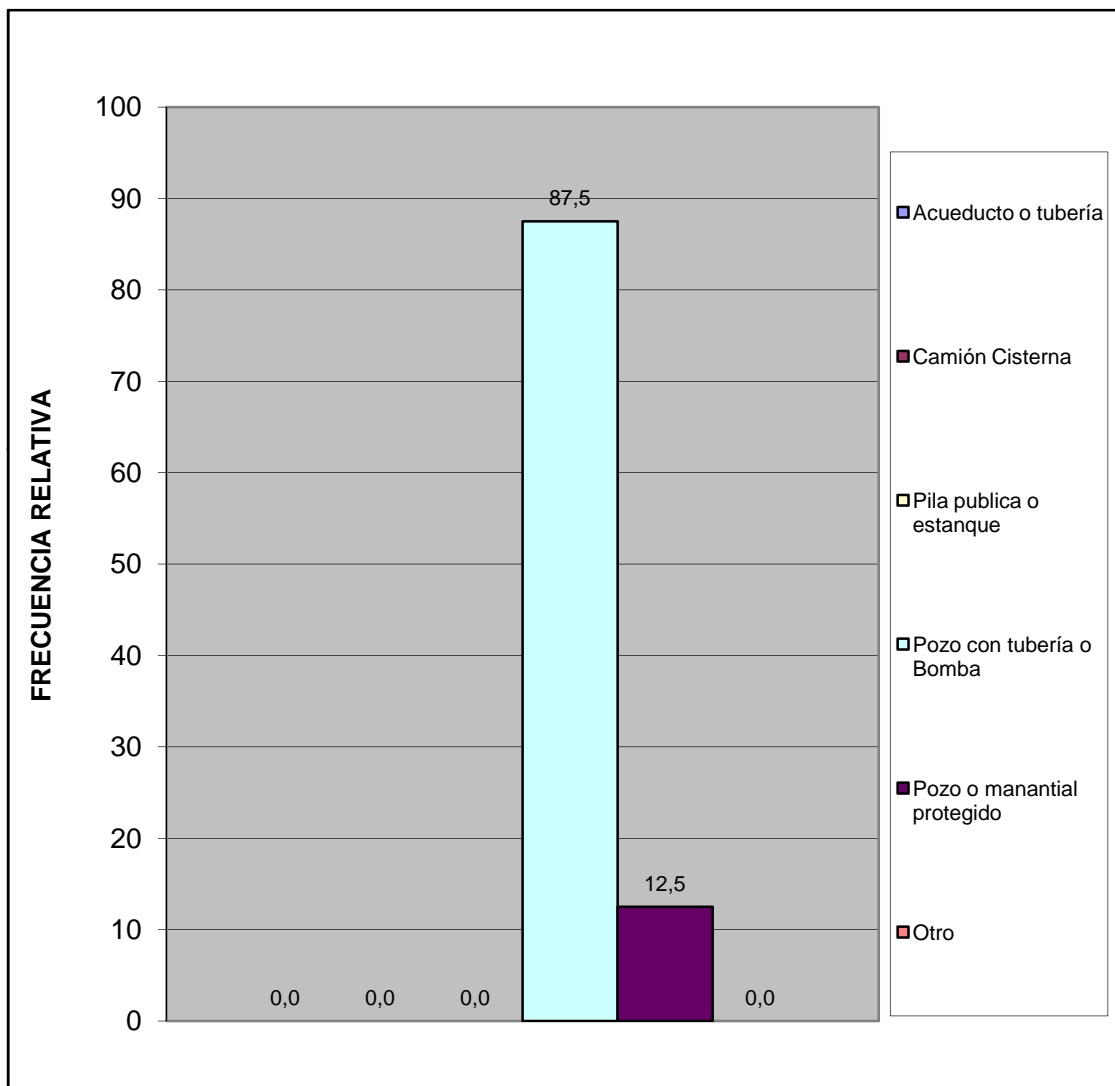

Centro C	Urb. Chalets Country (Edificios)
----------	----------------------------------

¿En esta vivienda tienen alguno de estos problemas con el suministro de agua?	fa	%
Se interrumpe el servicio Frecuentemente.	2	28,6
La cantidad o presión del agua es muy baja.	0	0,0
El agua es turbia.	2	28,6
Tiene mal olor o mal sabor.	1	14,3
Todas las anteriores.	1	14,3
Otros	1	14,3
<b>TOTAL</b>	<b>7</b>	<b>100</b>

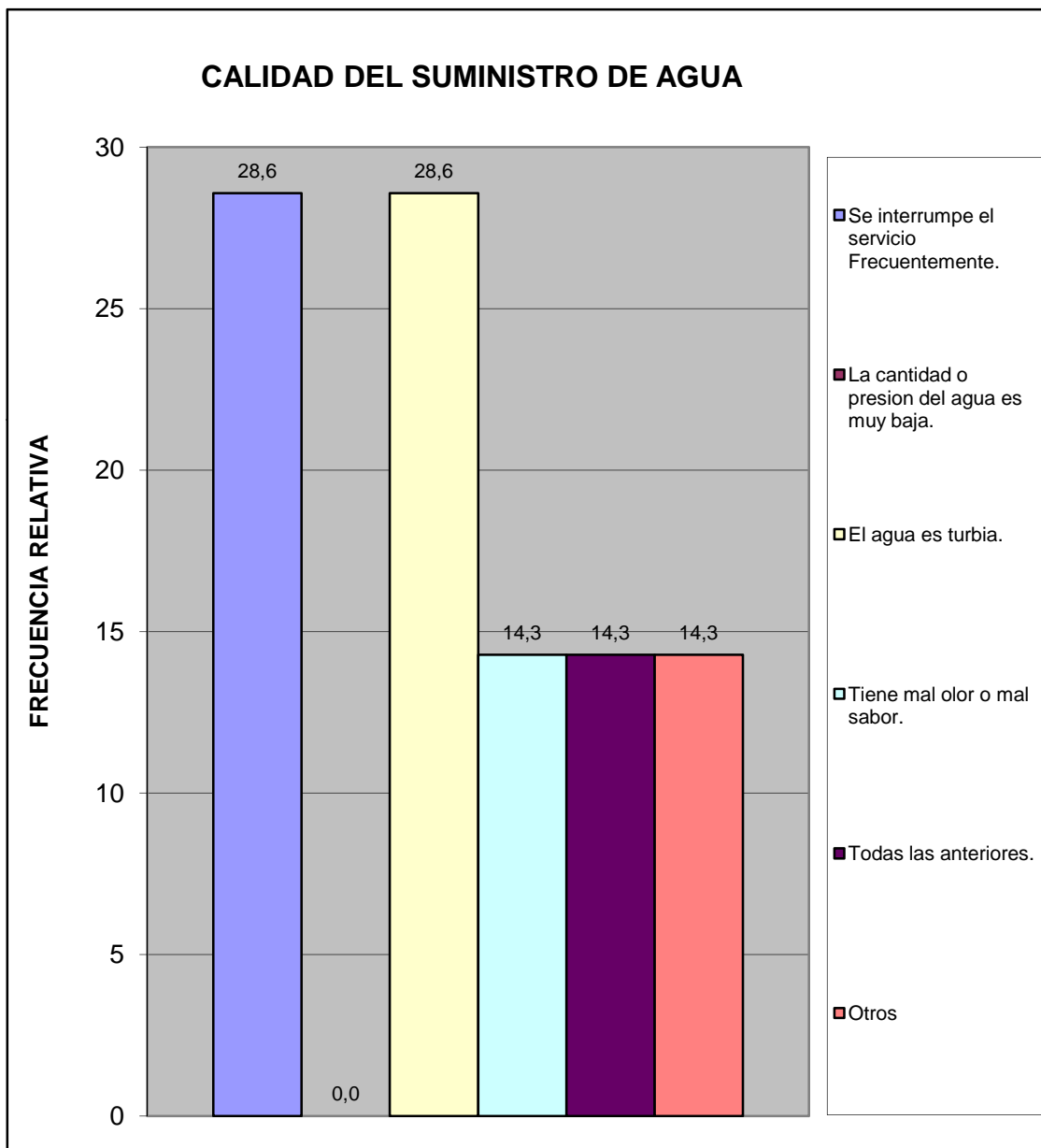

Centro C	Urb. Chalets Country (Edificios)
----------	----------------------------------

¿En su vivienda tienen alguno de estos problemas con el suministro eléctrico?	fa	%
Frecuentes altas y bajas de tensión	2	18,2
Se interrumpe frecuentemente el suministro	6	54,5
Cortos circuitos y quema de artefactos electricos	1	9,1
No tiene problemas con el suministro electrico	2	18,2
Otro	0	0,0
<b>TOTAL</b>	<b>11</b>	<b>100</b>

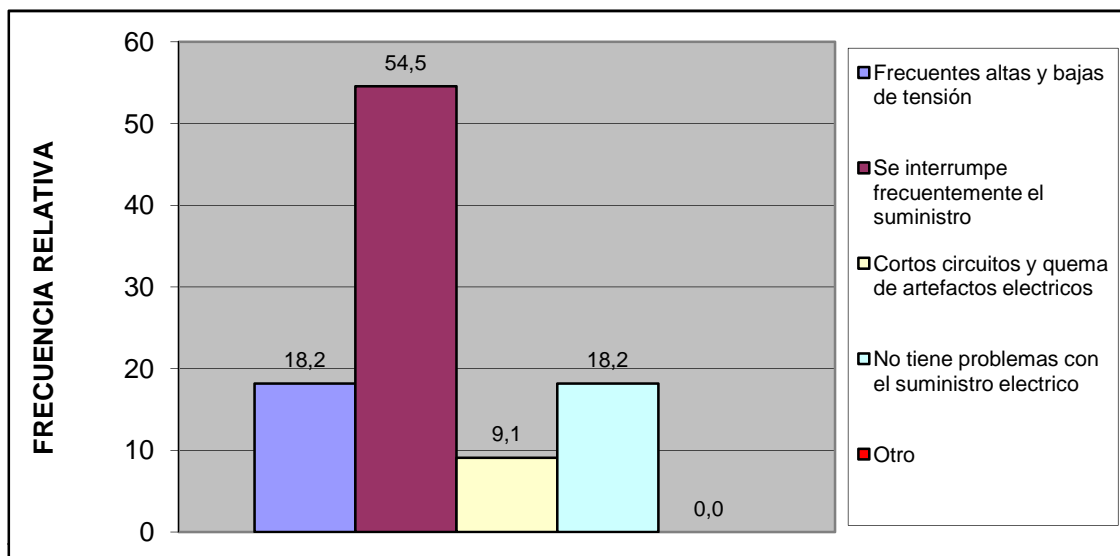

Esta vivienda tiene:	fa	%
Poceta conectada a cloaca	8	100,0
Poceta conectada a pozo séptico	0	0,0
No tiene conexión a pozo séptico o a la cloaca	0	0,0
Excusado de hoyo o letrina	0	0,0
No tiene excusado	0	0,0
<b>TOTAL</b>	<b>8</b>	<b>100</b>

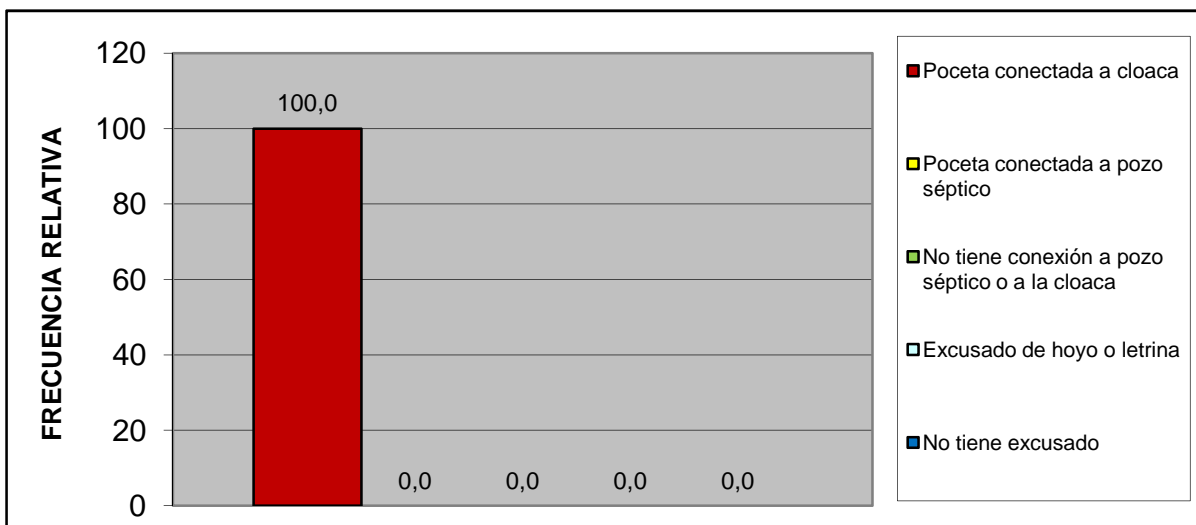

Centro C	Urb. Chalets Country (Edificios)
----------	----------------------------------

#### IV.- ACCESIBILIDAD A SERVICIOS PÚBLICOS.

¿Qué percepción tiene usted acerca de la limpieza del Municipio San Diego?	fa	%
Excelente	1	12,5
Buena	5	62,5
Regular	2	25,0
Mala	0	0,0
Pesima	0	0,0
No opina	0	0,0
<b>TOTAL</b>	<b>8</b>	<b>100</b>

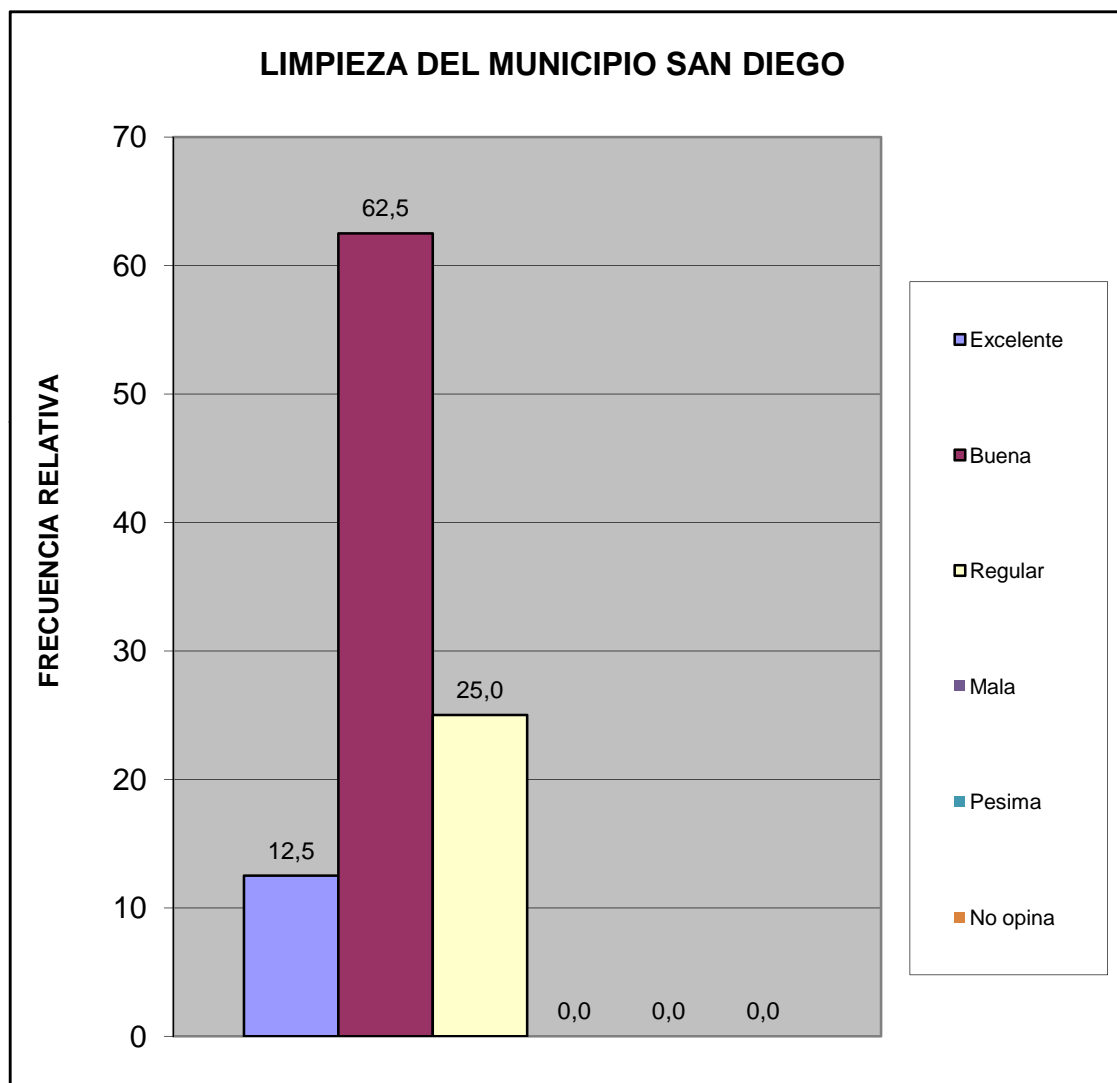

Centro C	Urb. Chalets Country (Edificios)
----------	----------------------------------

¿Qué percepción tiene usted acerca del mantenimiento de parques, plazas y las áreas de dominio público?	fa	%
Excelente	2	25,0
Buena	6	75,0
Regular	0	0,0
Mala	0	0,0
Pesima	0	0,0
No opina	0	0,0
<b>TOTAL</b>	<b>8</b>	<b>100</b>

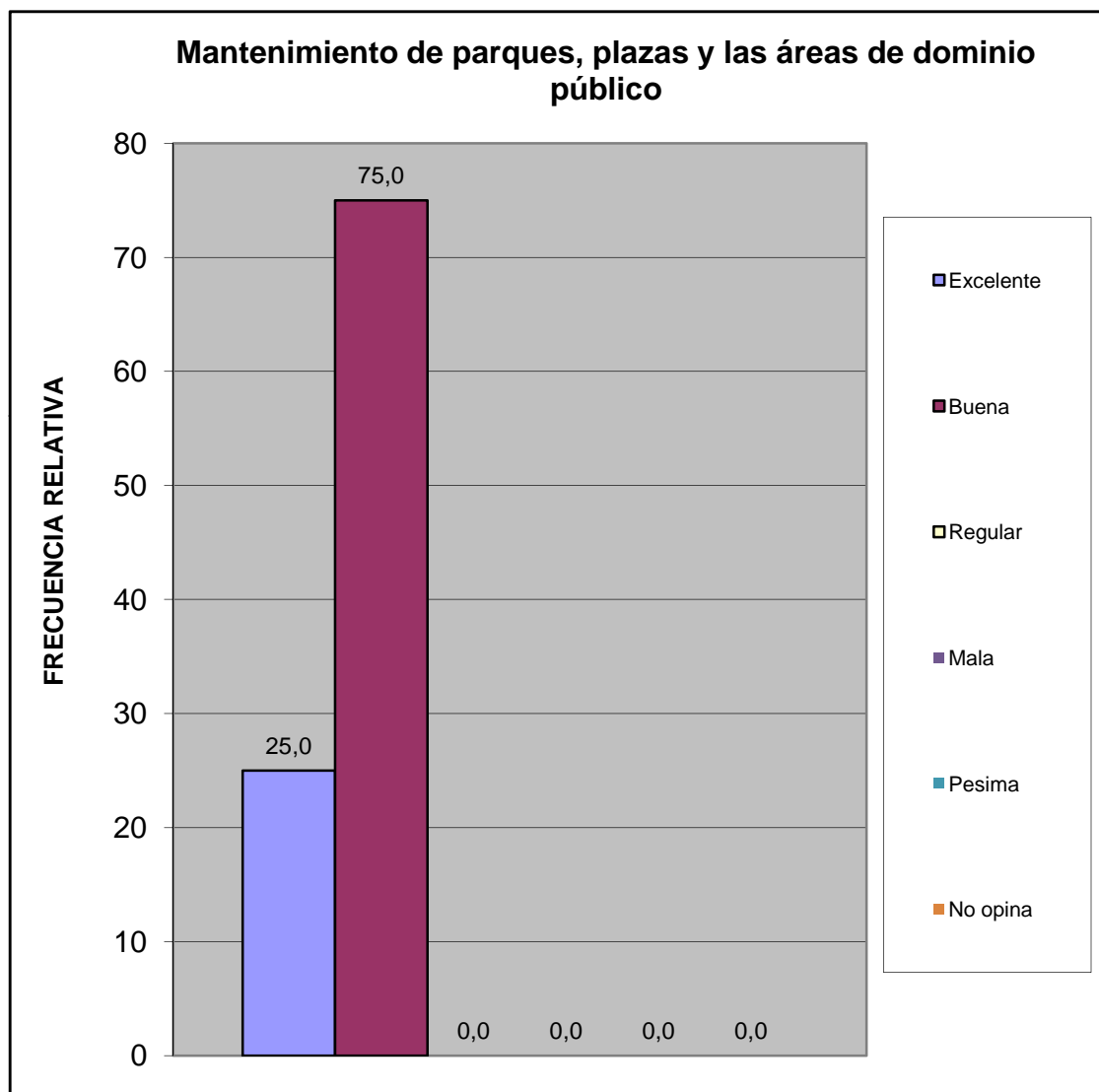

Centro C	Urb. Chalets Country (Edificios)
----------	----------------------------------

¿En su comunidad tienen alguno de estos problemas con el alumbrado público?	fa	%
Insuficiente numero de postes de luz	2	14,3
Baja intensidad de los bombillos	3	21,4
Postes mal ubicados	2	14,3
Los bombillos no se reponen a tiempo	6	42,9
Los delincuentes rompen los bombillos	0	0,0
Otro	1	7,1
No Tiene Problema con el alumbrado publico	0	0,0
<b>TOTAL</b>	<b>14</b>	<b>100</b>

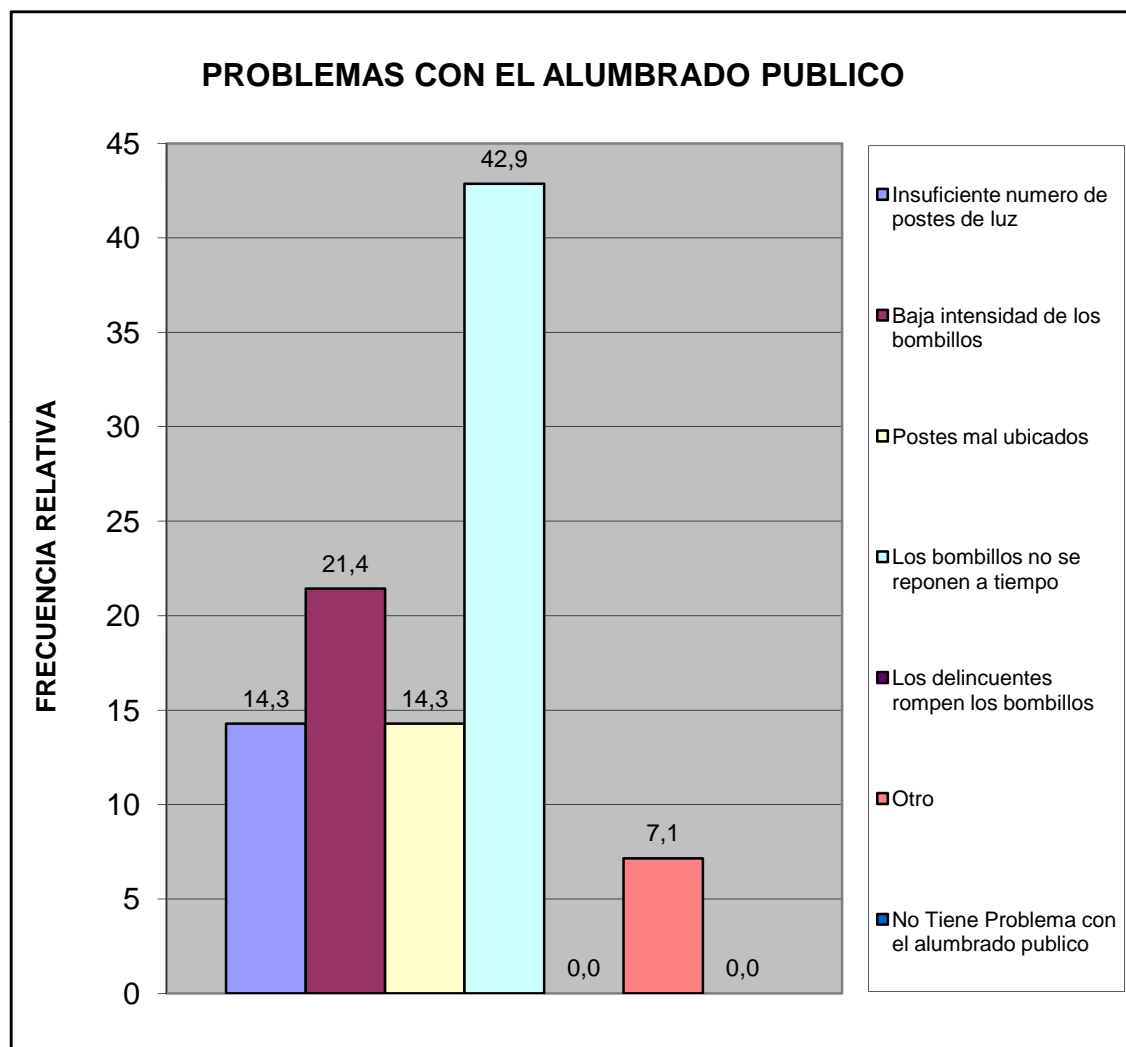

Centro C	Urb. Chalets Country (Edificios)
----------	----------------------------------

¿En su comunidad han tenido alguno de estos problemas con el tendido eléctrico?	fa	%
Exceso de cables conectados a los postes	0	0,0
Obstrucción por cableado muy bajo	1	12,5
Ramas de arboles enredadas en el cableado	0	0,0
Tendido eléctrico obsoleto	1	12,5
Poca cantidad de transformadores	0	0,0
Otro	2	25,0
No Tiene Problema	4	50,0
<b>TOTAL</b>	<b>8</b>	<b>100</b>

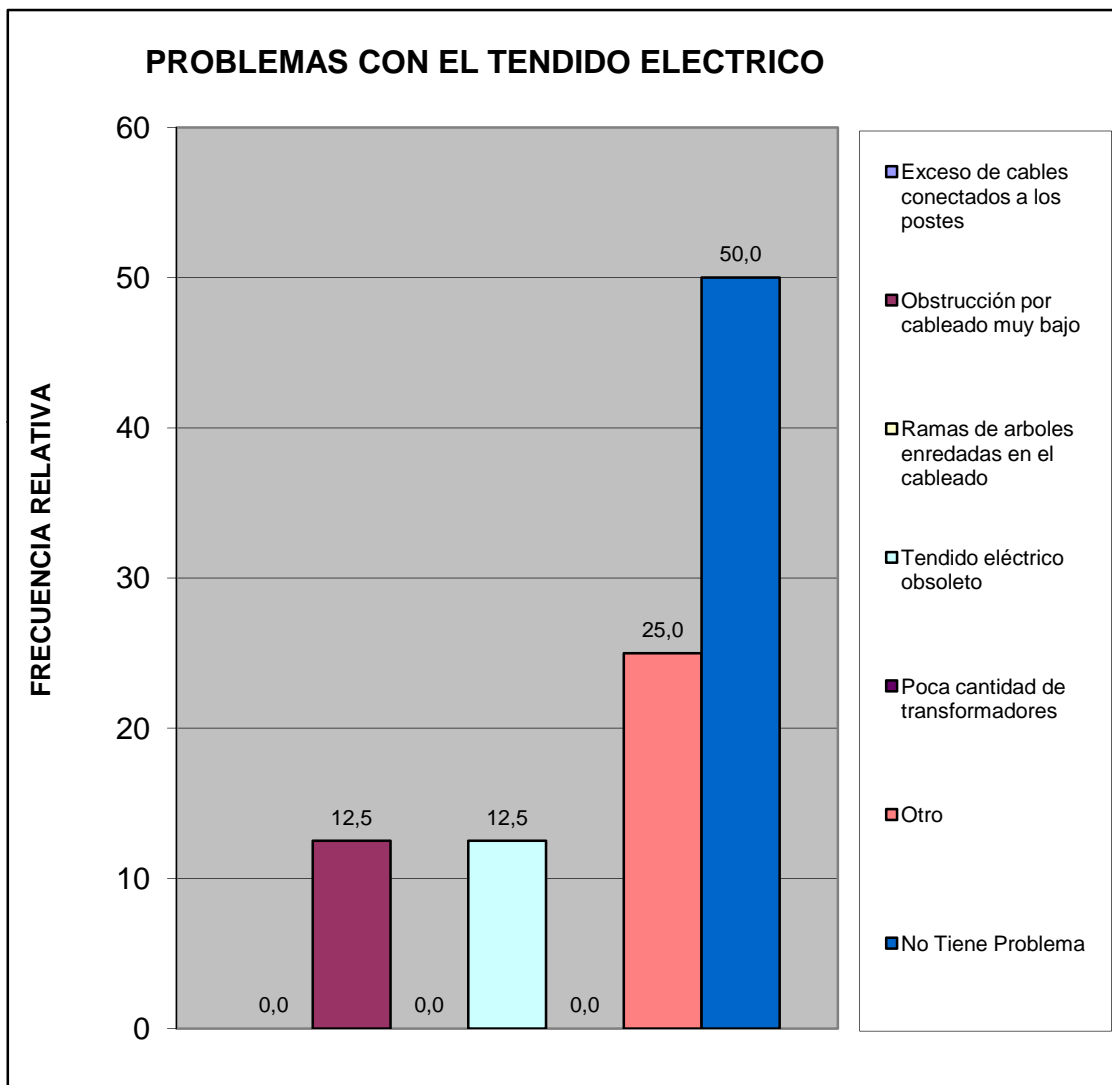

Centro C	Urb. Chalets Country (Edificios)
----------	----------------------------------



¿En esta Vivienda la basura?	fa	%
Es recogida por el servicio de aseo urbano	6	75,0
Se Deposita en Container Colectivo	2	25,0
No hay servicio de aseo urbano	0	0,0
<b>TOTAL</b>	<b>8</b>	<b>100</b>

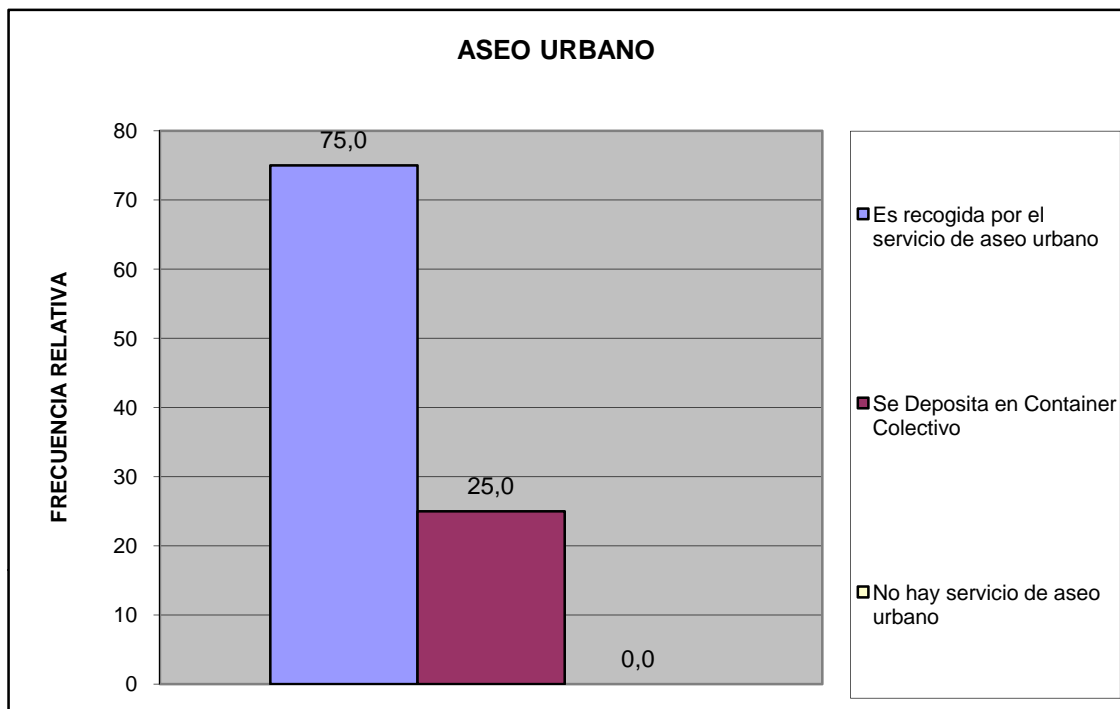

Centro C	Urb. Chalets Country (Edificios)
----------	----------------------------------

¿En su comunidad tienen alguno de estos problemas con el servicio de aseo urbano?	fa	%
El camión pasa muy pocas veces	3	25,0
El camión no tiene días fijos para pasar	3	25,0
El camión no llega a la hora que le corresponde	1	8,3
Dejan la basura regada en la calle	1	8,3
Dejan muy hediondo el ambiente cuando pasan	0	0,0
La cuadrilla pide dinero	0	0,0
La cuadrilla es grosera con los vecinos	0	0,0
Otro	0	0,0
No Tiene Problemas con el Servicio de Aseo Urbano	4	33,3
<b>TOTAL</b>	<b>12</b>	<b>100</b>

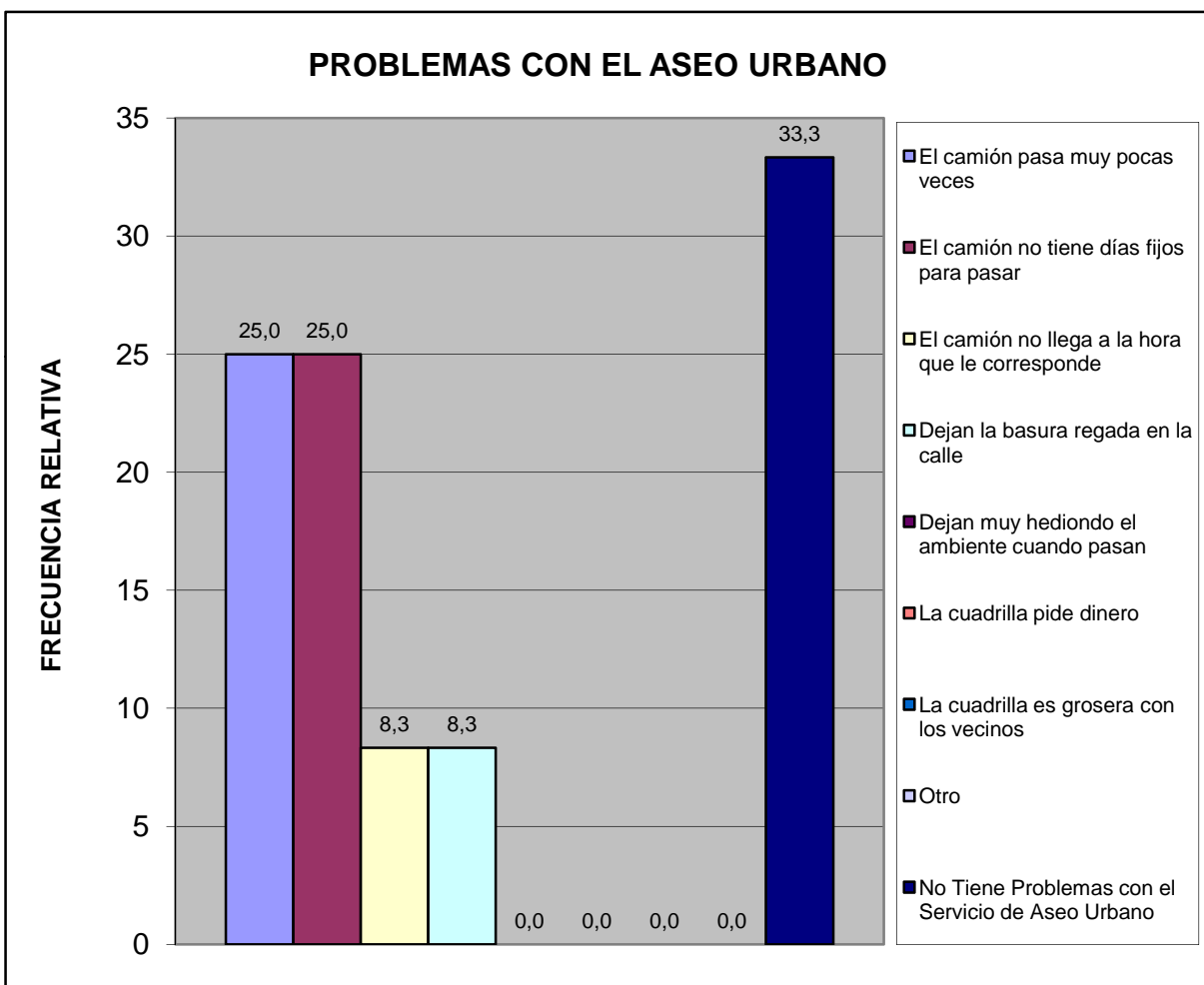

Centro C	Urb. Chalets Country (Edificios)
----------	----------------------------------

Pobreza Estructural	fa	%
Hogares sin NBI (No Pobre)	6	75,0
Hogares con 1 NBI (Pobres)	2	25,0
Hogares con 2 NBI (Pobre extremo)	0	0,0
<b>TOTAL</b>	<b>8</b>	<b>100</b>

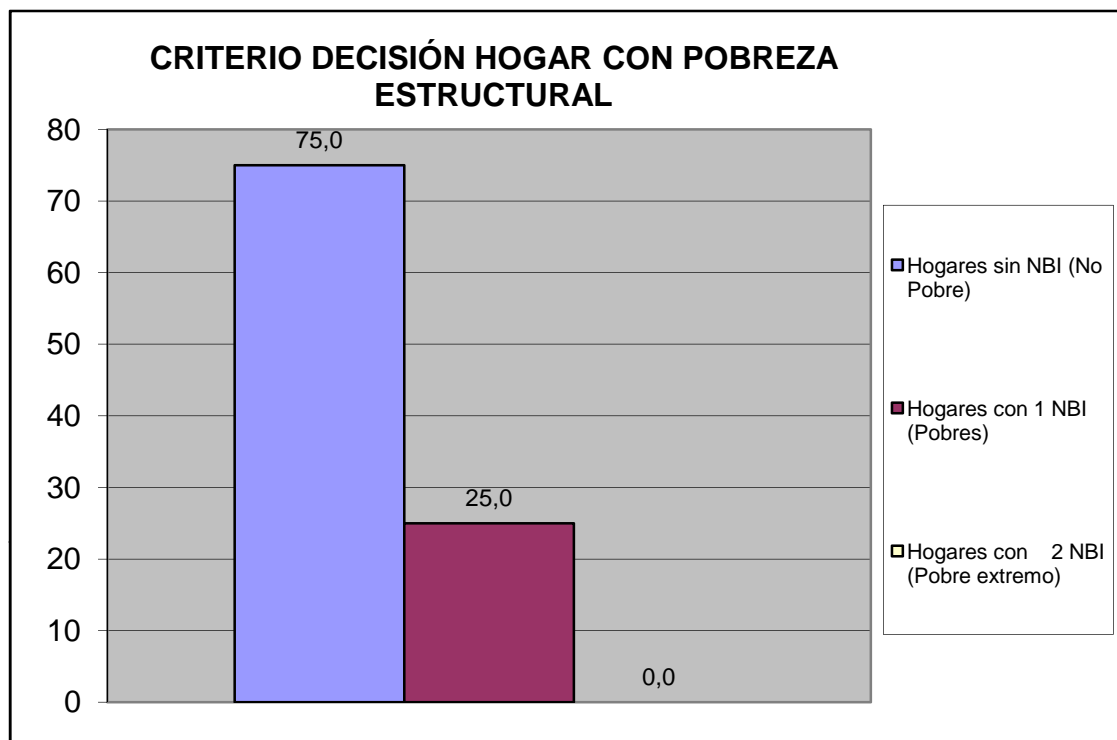

Centro C	Urb. Chalets Country (Edificios)
----------	----------------------------------

## V.- MOVILIDAD Y MEDIOS DE TRANSPORTE PÚBLICO.

¿Cuál es el medio de transporte que más utilizan los miembros del hogar?	fa	%
Autobús Publico	4	40,0
Vehículo particular	6	60,0
Motocicleta	0	0,0
Bicicleta	0	0,0
Caminando	0	0,0
Ruta de Trabsporte de la Alcaldía de san Diego	0	0,0
Otro	0	0,0
<b>TOTAL</b>	<b>10</b>	<b>100</b>

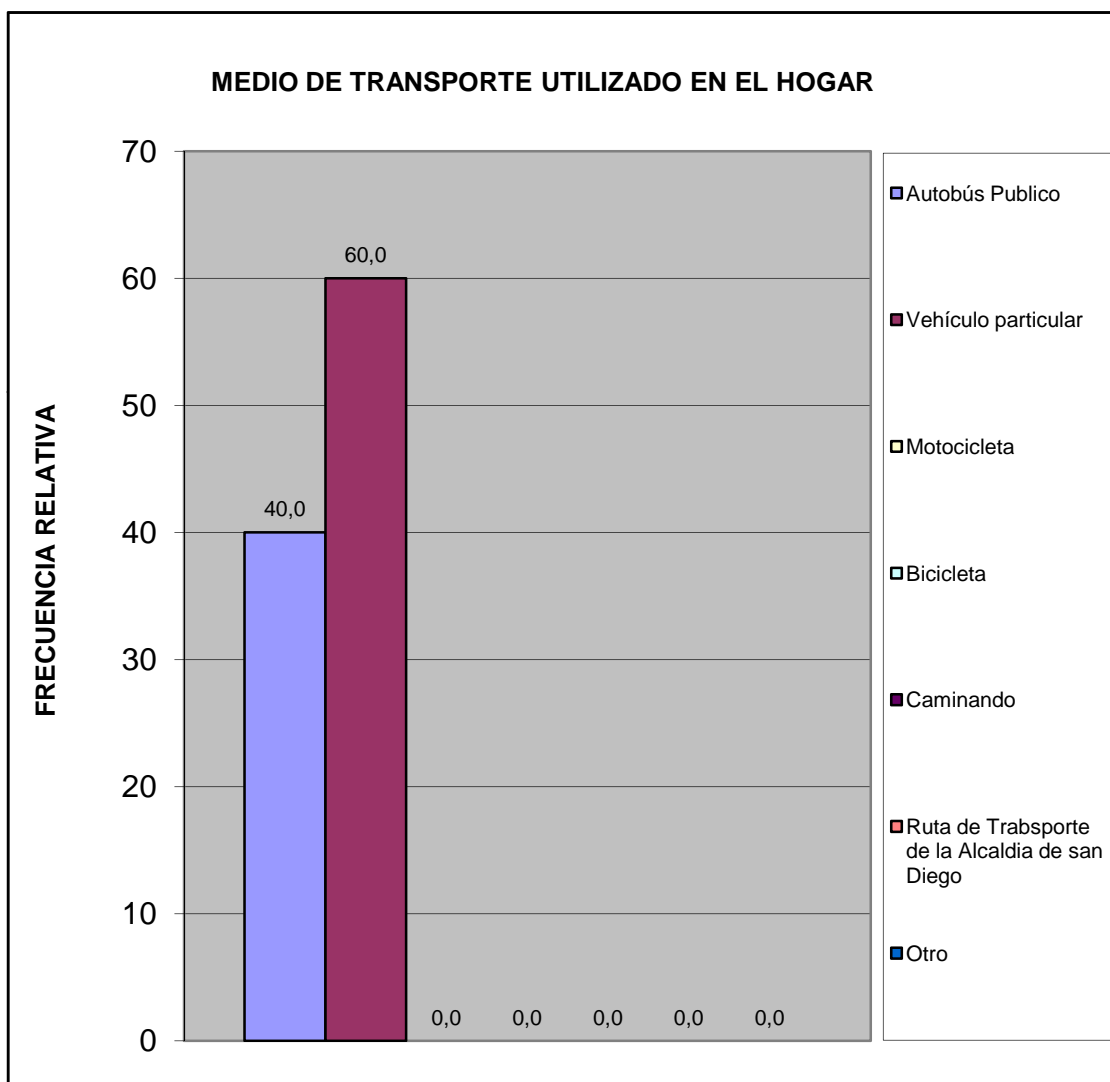

Centro C	Urb. Chalets Country (Edificios)
----------	----------------------------------

¿Cuál es el problema más importante que afronta el transporte público?	fa	%
La inseguridad dentro de la unidad (atracos, robos, agresiones físicas)	3	23,1
La falta de limpieza	0	0,0
El tiempo que tardan en llegar al destino	0	0,0
El tiempo que se tarda esperándolos en la parada	1	7,7
El mal estado de la unidad	2	15,4
La ciudad ha crecido y se siguen manteniendo las mismas rutas	1	7,7
La falta de supervisión del servicio de transporte	1	7,7
Maltrato de los operadores a los usuarios del sistema	1	7,7
Otro	1	7,7
Ningún miembro del hogar usa transporte público	2	15,4
No Sabe	1	7,7
<b>TOTAL</b>	<b>13</b>	<b>100</b>

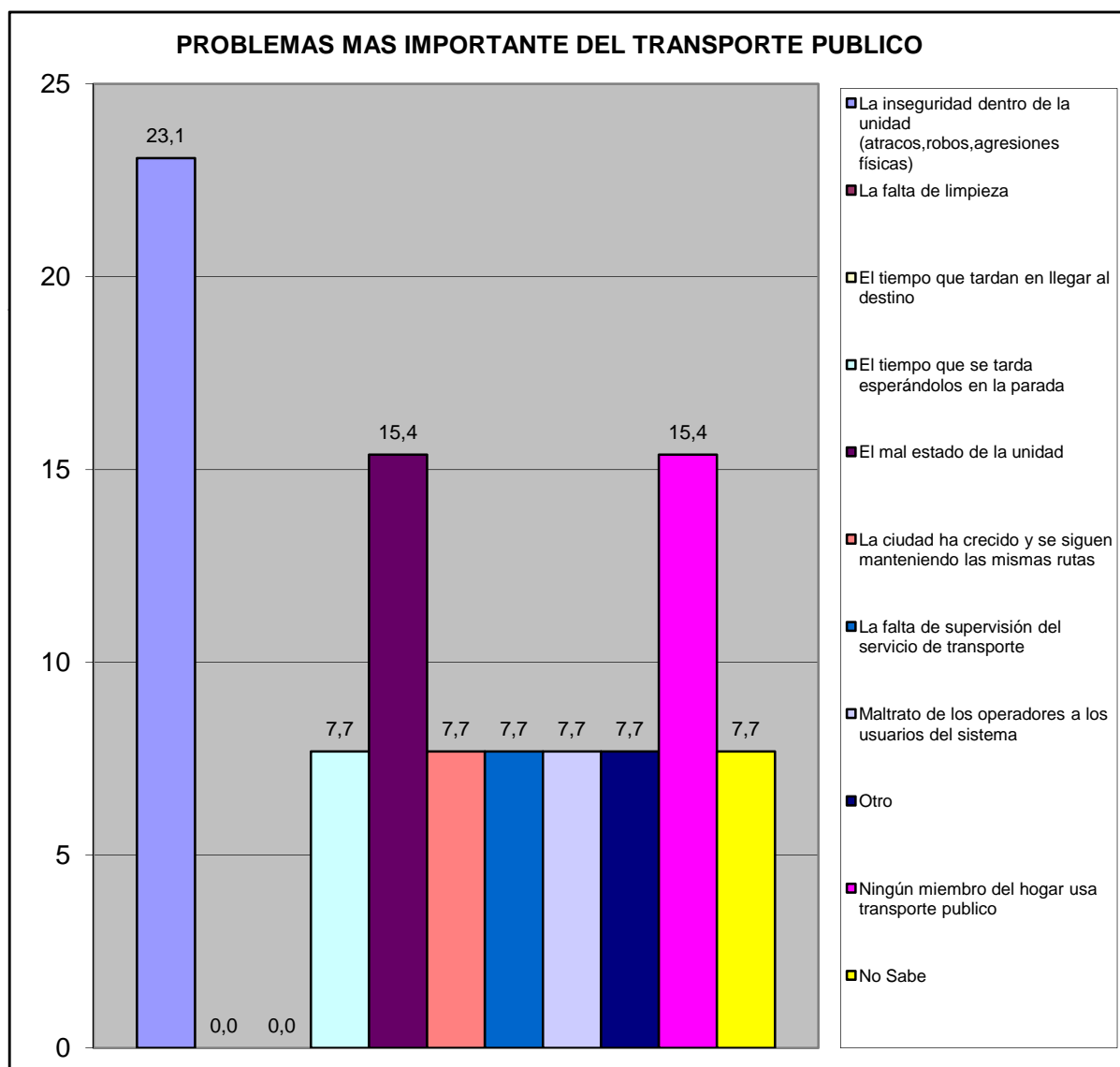

Centro C	Urb. Chalets Country (Edificios)
----------	----------------------------------

## VI.- SEGURIDAD PÚBLICA.

¿Con que frecuencia la policía patrulla en la calle donde está ubicada su vivienda?	fa	%
Diario	0	0,0
Interdiario	0	0,0
Semanal	1	12,5
No patrullan	6	75,0
No sabe	1	12,5
No responde	0	0,0
<b>TOTAL</b>	<b>8</b>	<b>100</b>

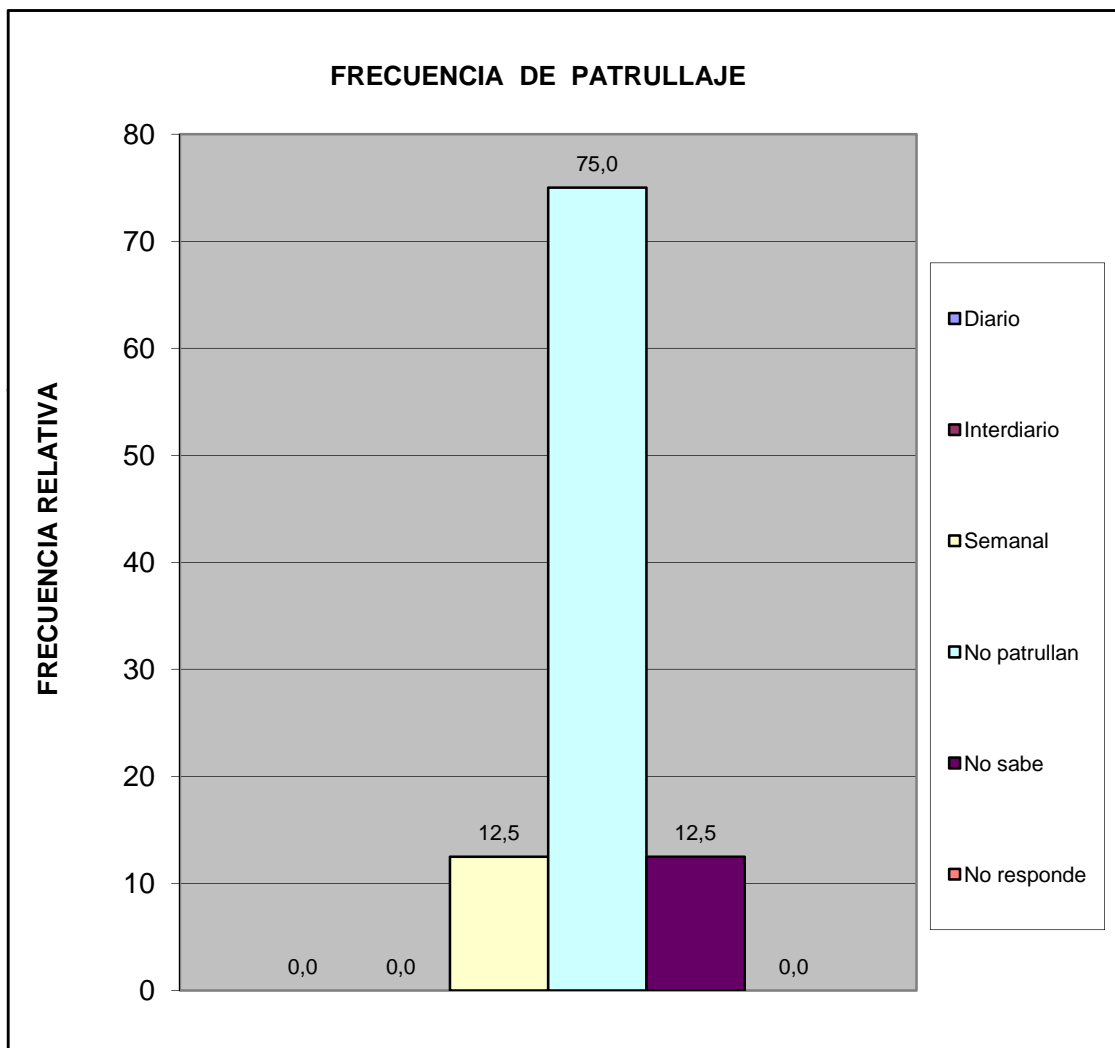

Centro C	Urb. Chalets Country (Edificios)
----------	----------------------------------

¿En los ultimos seis meses se han cometido delitos en su comunidad?	fa	%
Si	8	100,0
No	0	0,0
No sabe	0	0,0
No Responde	0	0,0
<b>Total</b>	<b>8</b>	<b>100</b>

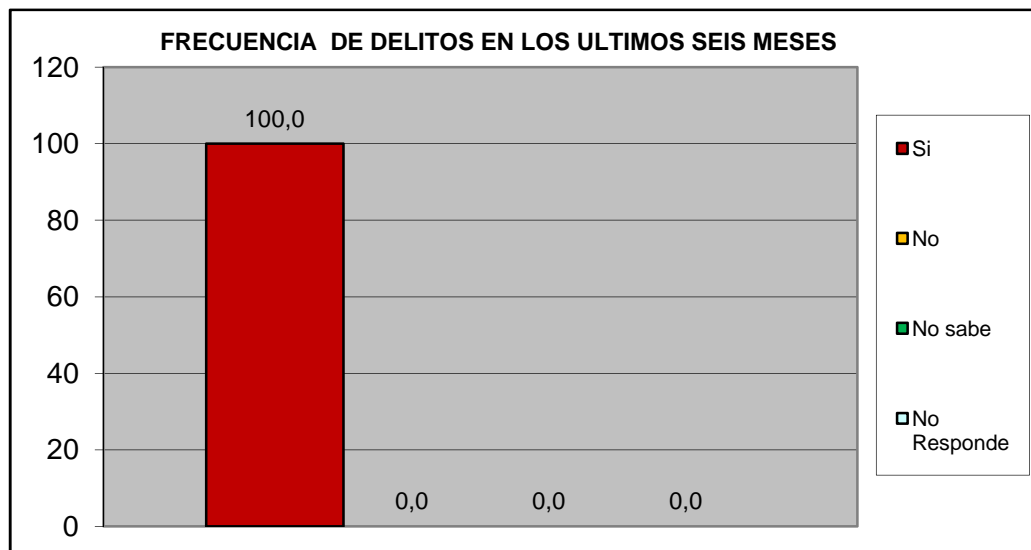

¿Ha presentado usted alguna denuncia ante los organismos competentes?	fa	%
Si	3	37,5
No	5	62,5
<b>TOTAL</b>	<b>8</b>	<b>100</b>

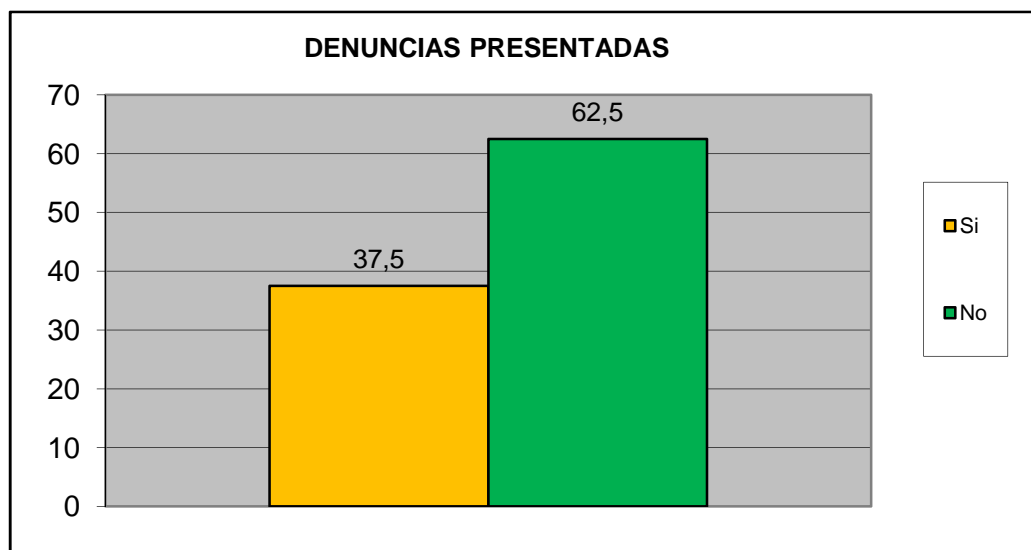

<b>Centro C</b>	<b>Urb. Chalets Country (Edificios)</b>
-----------------	---

¿Se siente seguro en su Comunidad?	fa	%
Si	4	50,0
No	4	50,0
No Sabe	0	0,0
No Responde	0	0,0
<b>TOTAL</b>	<b>8</b>	<b>100</b>

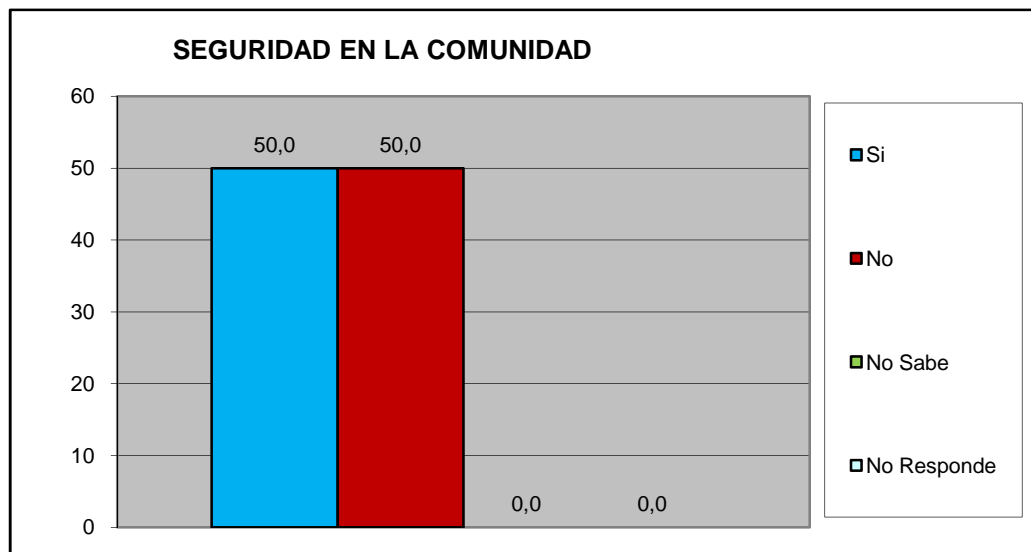

¿Su casa ha sido robada en los ultimos 6 meses?	fa	%
Si	0	0,0
No	8	100,0
No Sabe	0	0,0
No Responde	0	0,0
<b>TOTAL</b>	<b>8</b>	<b>100</b>



<b>Centro C</b>	<b>Urb. Chalets Country (Edificios)</b>
-----------------	---



¿Ha sido agredido físicamente en su Comunidad en los últimos seis meses?	fa	%
Si	0	0,0
No	8	100,0
No Sabe	0	0,0
No Responde	0	0,0
<b>TOTAL</b>	<b>8</b>	<b>100</b>



Centro C	Urb. Chalets Country (Edificios)
----------	----------------------------------

¿Ha solicitado y/o recibido servicio de bomberos y/o ambulancias por parte de la Fundación Cuerpo de Bomberos de San Diego?	fa	%
Si	3	37,5
No	5	62,5
No Sabe	0	0,0
No Responde	0	0,0
<b>TOTAL</b>	<b>8</b>	<b>100</b>

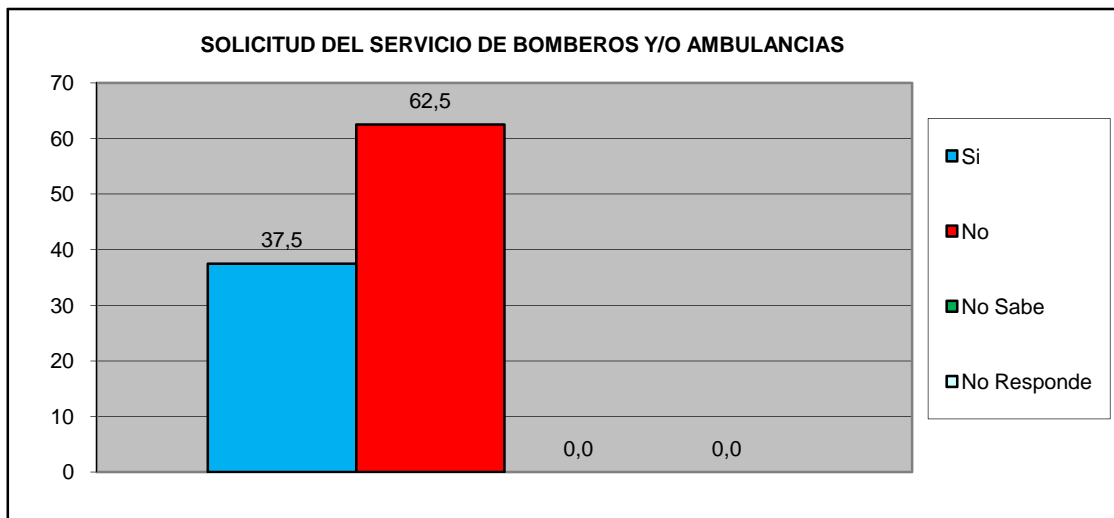

¿En Caso de ser positivo, quedo satisfecho con el servicio recibido por parte de la Fundación Cuerpo de Bomberos de San Diego?	fa	%
Si	2	66,7
No	1	33,3
No Sabe	0	0,0
No Responde	0	0,0
<b>TOTAL</b>	<b>3</b>	<b>100</b>

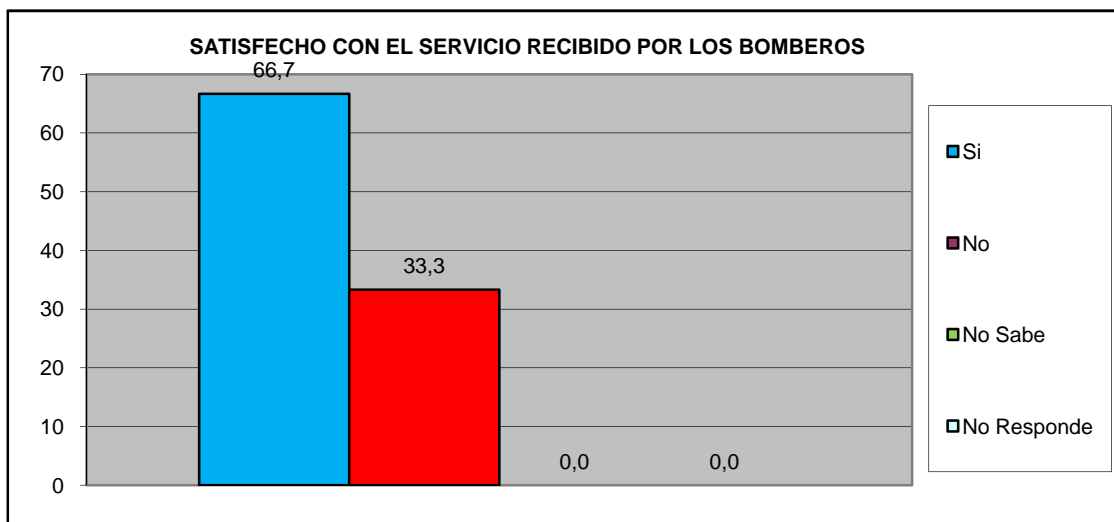

<b>Centro C</b>	<b>Urb. Chalets Country (Edificios)</b>
-----------------	---

## VII.- EDUCACIÓN.

¿Ha tenido dificultades para que algún miembro de su hogar pueda tener acceso al sistema educativo? (indique el más importante).	fa	%
No tiene documentos de identificación	0	0,0
Los centros educativos están lejos de la vivienda que ocupan	0	0,0
Por discriminaciones raciales, sexuales, religiosos.	0	0,0
Resulta costoso cubrir los gastos para los implementos educativos (útiles y uniformes)	0	0,0
La matrícula que cobran es cara	0	0,0
Problemas de aprendizaje (retardo mental, problemas motrices, etc.)	0	0,0
Insuficiencia de centros Educativos	3	37,5
No tienen problemas en tener acceso al sistema educativo	5	62,5
<b>TOTAL</b>	<b>8</b>	<b>100</b>

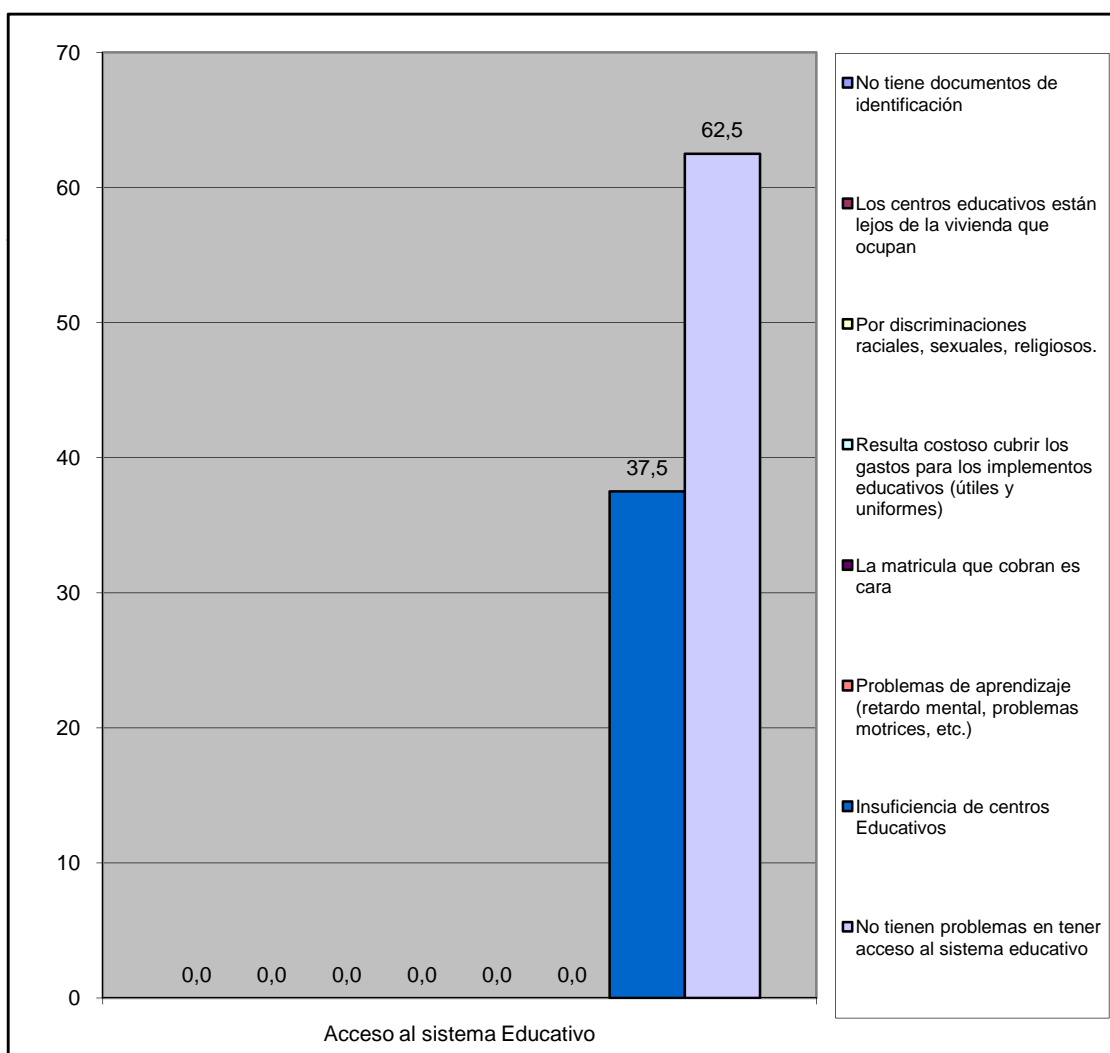

Centro C	Urb. Chalets Country (Edificios)
----------	----------------------------------

# VIII.- CAPACIDAD DE ACCESO DEL HOGAR A LOS SERVICIOS DE SALUD.

		fa	%
¿Alguna vez usted o algún miembro de su hogar ha dejado de comprar medicinas prescritas debido a su costo?	Si	2	25,0
	No	6	75,0
TOTAL		8	100

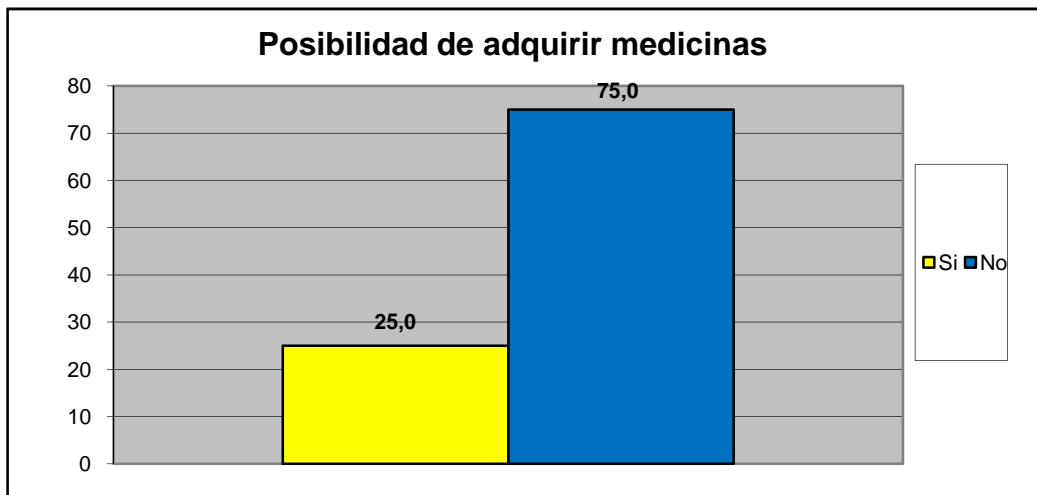

		fa	%
¿Presenta Ud o algun miembro de su familia dificultad para acceder a los servicios de salud?	Si	0	0,0
	No	8	100,0
TOTAL		8	100

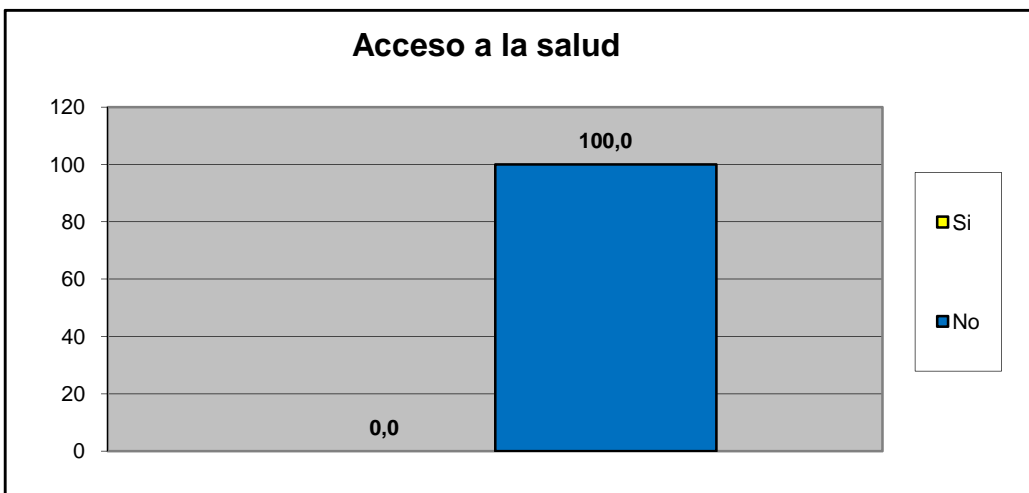

Centro C	Urb. Chalets Country (Edificios)
----------	----------------------------------

Principal causa para no acceder al Servicio de Salud	fa	%
Nos queda lejos de nuestra casa	0	#¡DIV/0!
No nos atienden el mismo día	0	#¡DIV/0!
Son muy costosos los tratamientos médicos	0	#¡DIV/0!
son muy costosas las consultas medicas	0	#¡DIV/0!
el trato que recibimos no es el adecuado	0	#¡DIV/0!
Los horarios de atención al publico son reducidos	0	#¡DIV/0!
Otra	0	#¡DIV/0!
No sabe	0	#¡DIV/0!
No Responde	0	#¡DIV/0!
<b>TOTAL.</b>	<b>0</b>	<b>#¡DIV/0!</b>

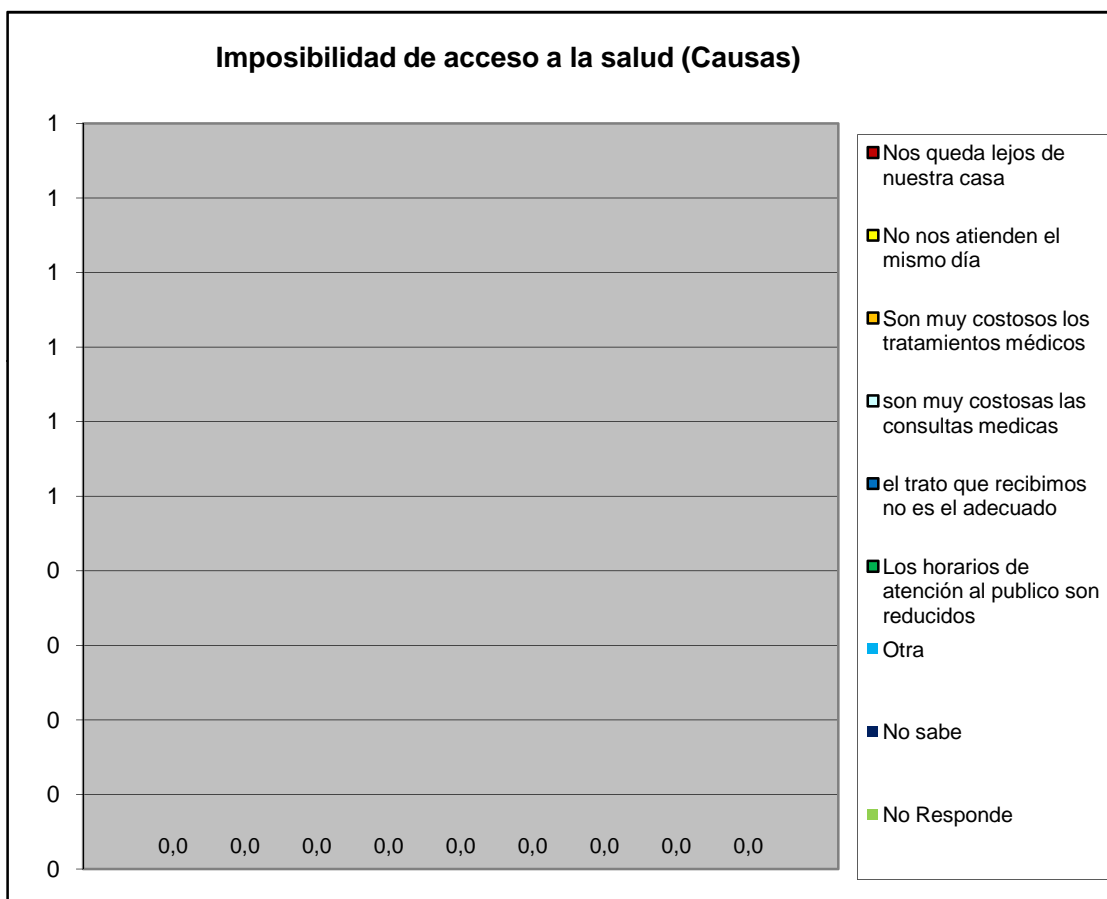

Centro C	Urb. Chalets Country (Edificios)
----------	----------------------------------

Cuando usted o algún miembro de su grupo familiar presentan algún quebranto de salud, ¿Qué hace generalmente?	fa	%
No hace nada	0	0,0
Se automedican	2	18,2
Llaman a un medico/enfermero	1	9,1
Llaman a un familiar	1	9,1
Acuden al hospital Dr. Jose Gregorio Hernandez "hospitalito".	4	36,4
Lo llevan a algún centro de salud privada	3	27,3
Va a un modulo barrio adentro	0	0,0
Llama a un servicio de asistencia medica privada a domicilio (EMI, Prosalud u otro).	0	0,0
No sabe	0	0,0
No responde	0	0,0
<b>TOTAL.</b>	<b>11</b>	<b>100</b>

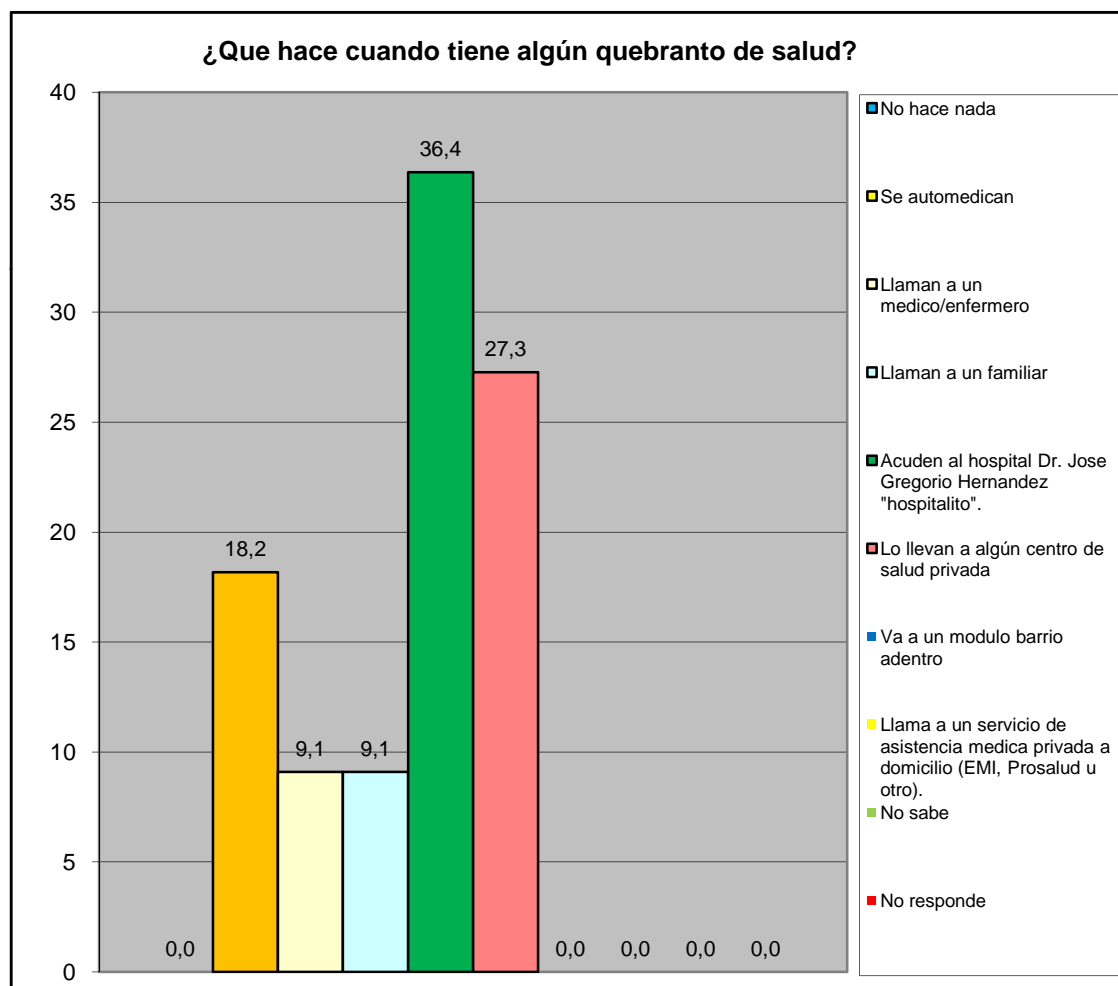

Centro C	Urb. Chalets Country (Edificios)
----------	----------------------------------

¿En los últimos 3 meses acudió usted al centro de salud más cercano?	fa	%
Para una emergencia	3	37,5
Para una consulta	1	12,5
Ambos	0	0,0
Nunca	4	50,0
No responde	0	0,0
<b>Total</b>	<b>8</b>	<b>100</b>

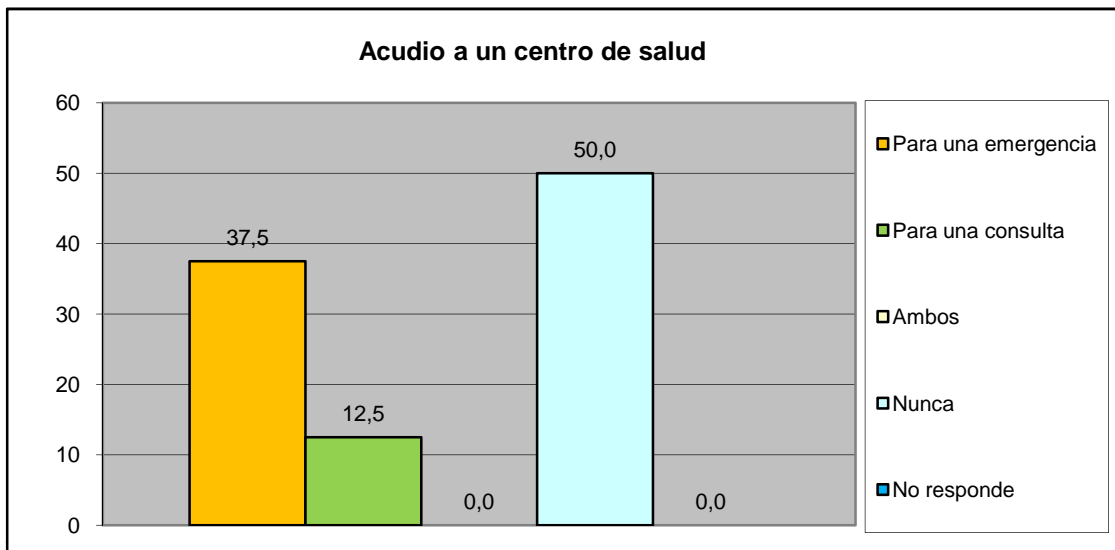

¿Cómo fue la atención que recibió?	fa	%
Lo atendieron y había los suministros médicos	2	50,0
Lo atendieron y no había los suministros médicos	2	50,0
Lo atendieron con demora	0	0,0
No fue atendido	0	0,0
No responde	0	0,0
<b>Total</b>	<b>4</b>	<b>100</b>

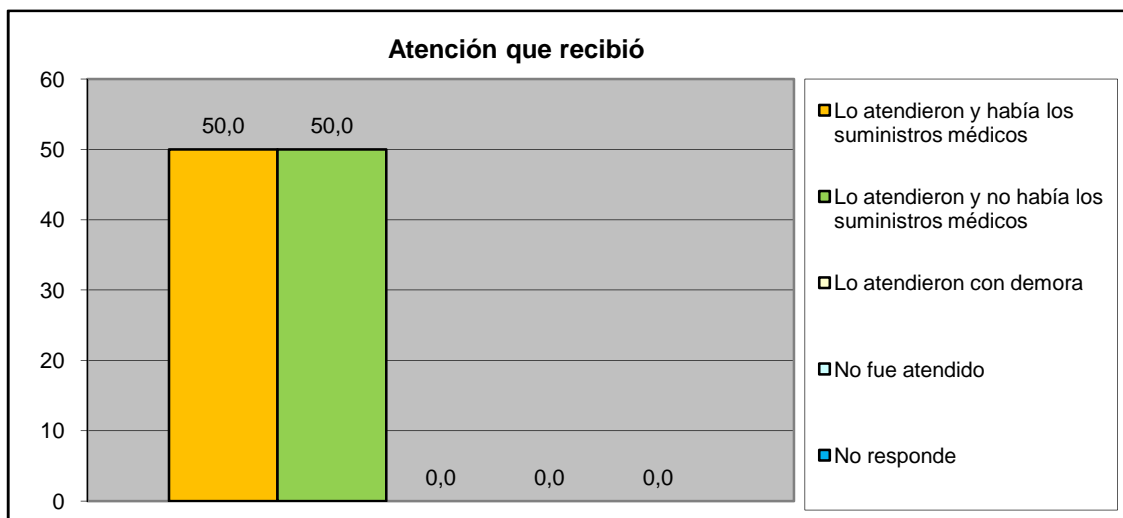

<b>Centro C</b>	<b>Urb. Chalets Country (Edificios)</b>
-----------------	---

## IX.- EVALUACIÓN DE LA GESTIÓN MUNICIPAL

¿Asistió Usted a los carnavales turísticos de San Diego?	fa	%
Si	2	25,0
No	6	75,0
<b>TOTAL</b>	<b>8</b>	<b>100</b>

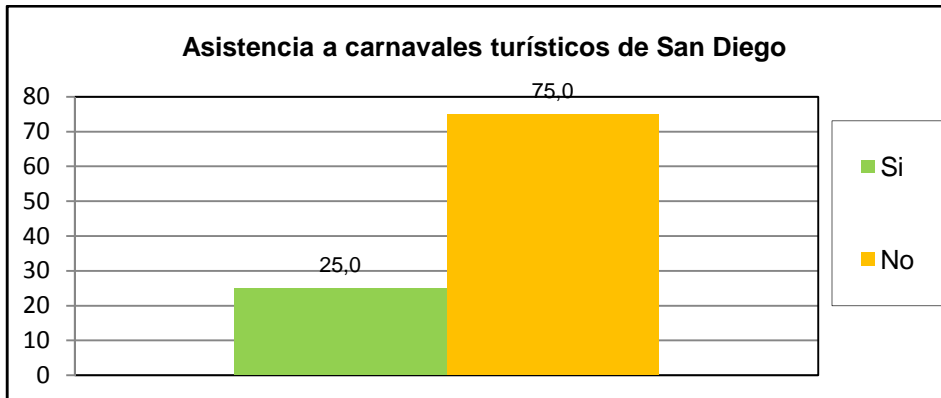

¿Cuál es la percepción que Usted tiene de los Carnavales turísticos de san diego?	fa	%
Excelente	2	25,0
Buena	4	50,0
Regular	0	0,0
Mala	0	0,0
Pésima	0	0,0
No opina	2	25,0
<b>TOTAL</b>	<b>8</b>	<b>100</b>

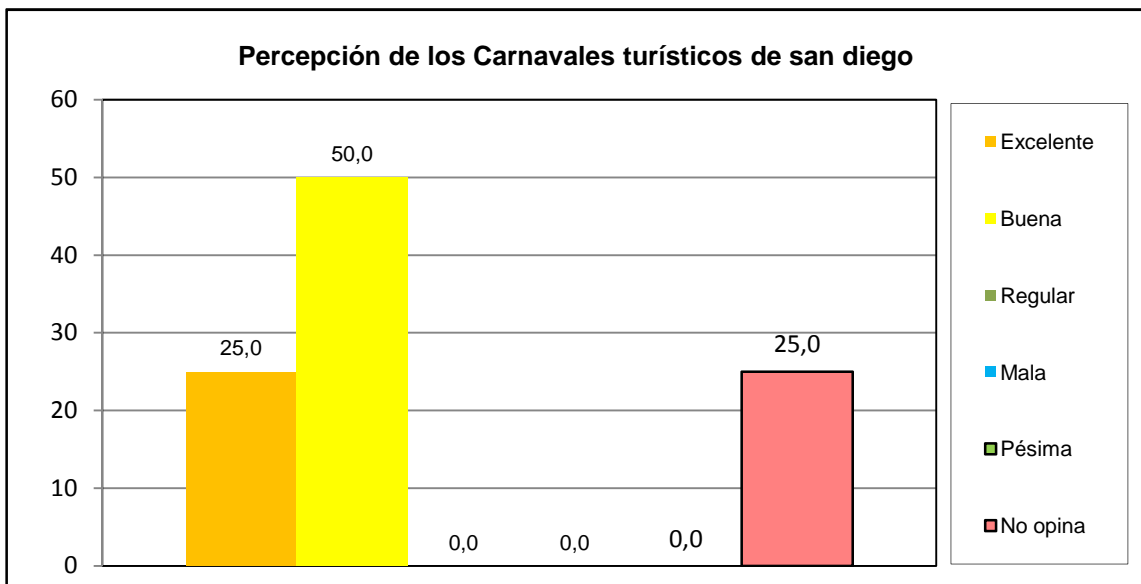

<b>Centro C</b>	<b>Urb. Chalets Country (Edificios)</b>
-----------------	---



¿Asistió Usted a la Feria Navideña (BAZAR) de San Diego?	fa	%
Si	5	62,5
No	3	37,5
<b>TOTAL</b>	<b>8</b>	<b>100</b>

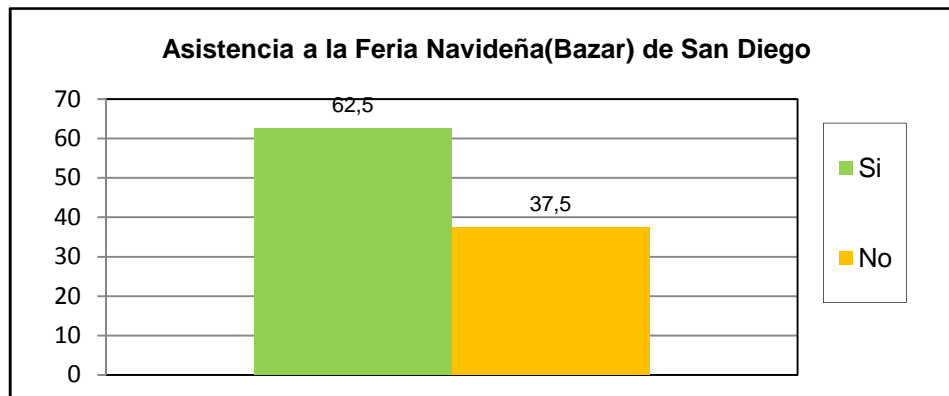

¿Cuál es la percepción que Usted tiene de la Feria Navideña (BAZAR) de San Diego?	fa	%
Excelente	3	37,5
Buena	3	37,5
Regular	0	0,0
Mala	0	0,0
Pésima	0	0,0
No opina	2	25,0
<b>TOTAL</b>	<b>8</b>	<b>100</b>

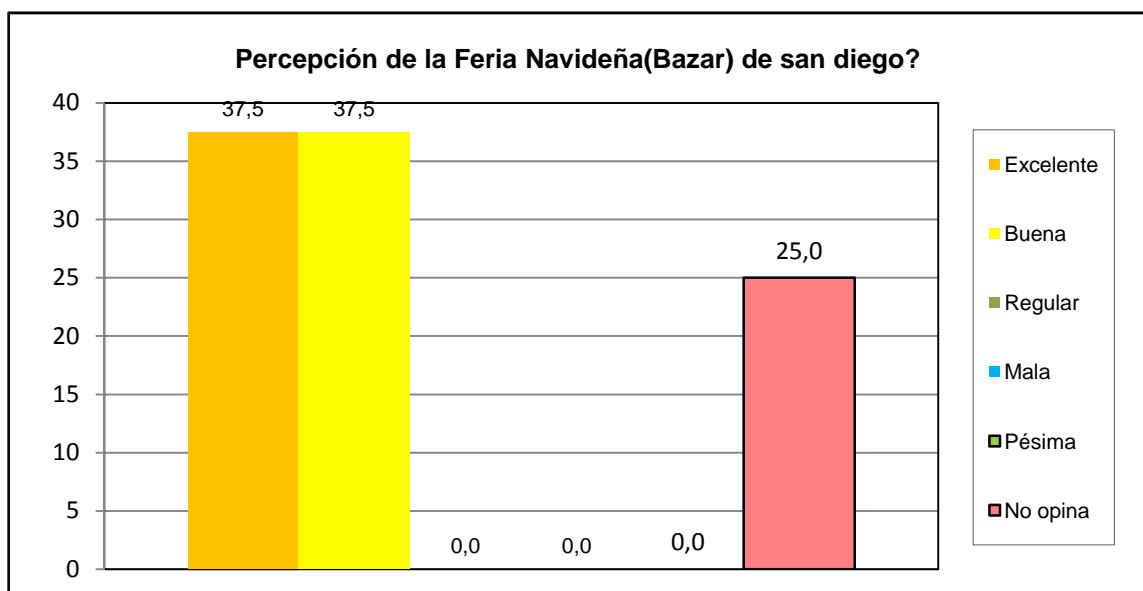

<b>Centro C</b>	<b>Urb. Chalets Country (Edificios)</b>
-----------------	---

¿Posee su inmueble el carnet de servicios municipales?	fa	%
Si	2	25,0
No	4	50,0
No sabe	1	12,5
No Responde	1	12,5
<b>TOTAL</b>	<b>8</b>	<b>100</b>

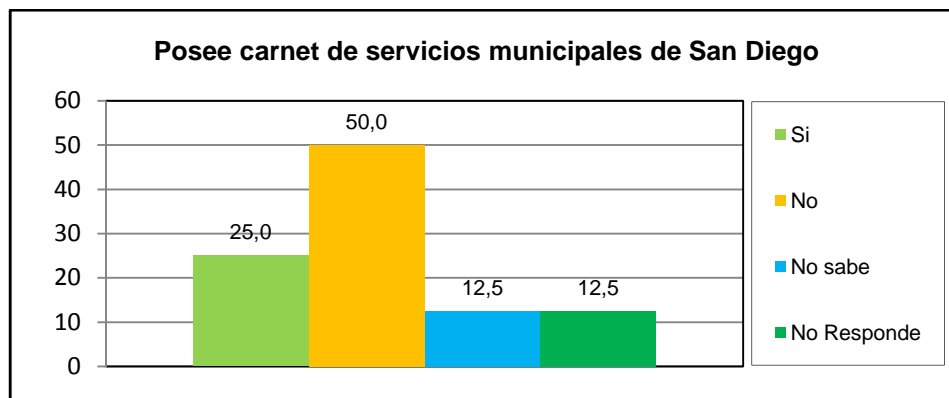

¿Cuál es la percepción de la planta embotelladora de Agua Potable y de los puntos de distribución de San Diego?	fa	%
Excelente	2	25,0
Buena	3	37,5
Regular	0	0,0
Mala	0	0,0
Pésima	0	0,0
No opina	3	37,5
<b>TOTAL</b>	<b>8</b>	<b>100</b>

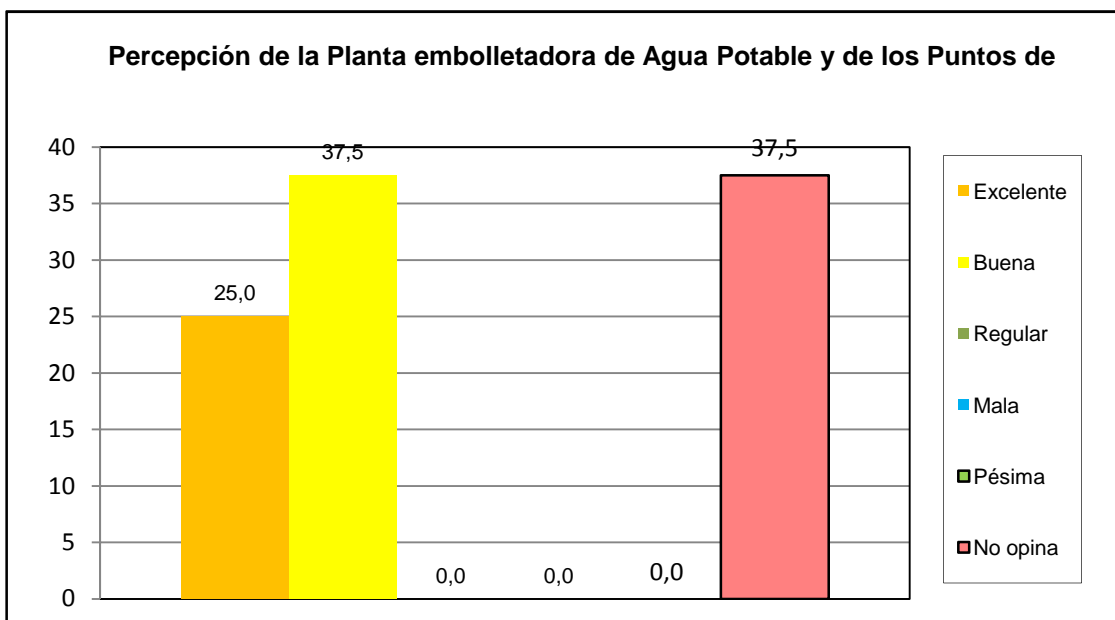

<b>Centro C</b>	<b>Urb. Chalets Country (Edificios)</b>
-----------------	---

¿Como evalua usted la gestion municipal?	fa	%
Excelente	3	37,5
Buena	2	25,0
Regular	2	25,0
Mala	0	0,0
Pésima	1	12,5
No opina	0	0,0
<b>TOTAL</b>	<b>8</b>	<b>100</b>

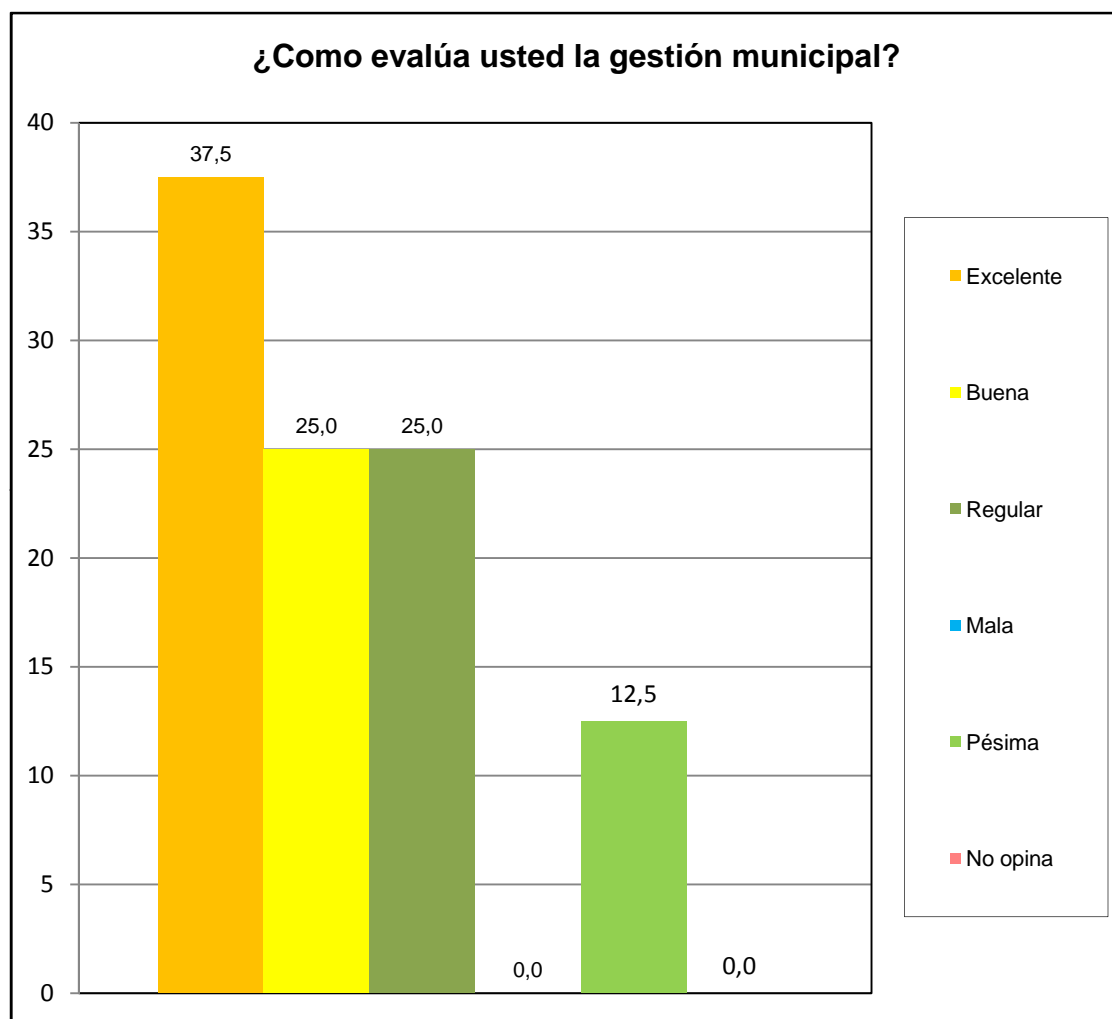

Centro C	Urb. Chalets Country (Edificios)
----------	----------------------------------