



República Bolivariana de Venezuela  
Estado Carabobo  
Sala Técnica del Consejo Local de Planificación Pública  
del Municipio San Diego

Índice de Bienestar Humano Municipal de San Diego 2014.

**DECODIFICACIÓN DE RESULTADOS DEL INSTRUMENTO**

**I.- DATOS DE LOCALIZACIÓN DE LA VIVIENDA.**

<b>Sector</b>	<b>Nombre de Residencia o urbanismo</b>
Centro C	Urb. Valle de Oro

**II.- SITUACIÓN SOCIOECONÓMICA.**

<b>Características de la Vivienda</b>	<b>fa</b>	<b>%</b>
Mansión.	0	0,0
Quinta o Casa quinta.	0	0,0
Townhouse.	0	0,0
Casa.	84	100,0
Apartamento.	0	0,0
Penthouse.	0	0,0
Apartamento en casa (anexo).	0	0,0
Casa de Vecindad o Pensión.	0	0,0
Rancho.	0	0,0
Otra Clase de Vivienda.	0	0,0
<b>TOTAL</b>	<b>84</b>	<b>100</b>

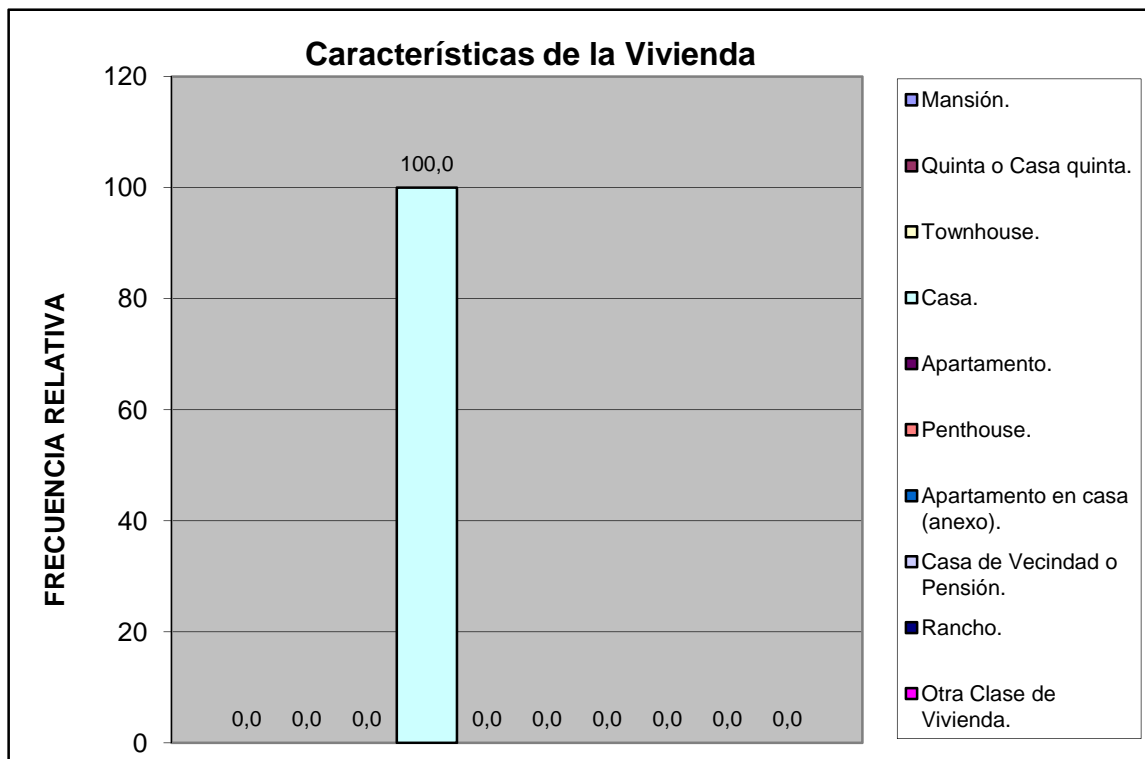

Centro C	Urb. Valle de Oro
----------	-------------------

Material de Construcción Predominante en Paredes	fa	%
Bloque o ladrillo frisado	84	100,0
Bloque o ladrillo sin frisar	0	0,0
Concreto	0	0,0
Madera aserrada/formica/fibra de vidrio o similares	0	0,0
Adobe/tapia/baharaque	0	0,0
Caña/palma/tabla/carton piedra/similares	0	0,0
<b>TOTAL</b>	<b>84</b>	<b>100</b>



Material de Construcción Predominante en Pisos	fa	%
Mosaico/granito/vinil/cerámica/ladrillo	84	100,0
Terracota/parquet/alfombra y similares	0	0,0
Cemento Pulido	0	0,0
Cemento rustico	0	0,0
Tierra	0	0,0
Tablas/tablonos y similares	0	0,0
<b>TOTAL</b>	<b>84</b>	<b>100</b>

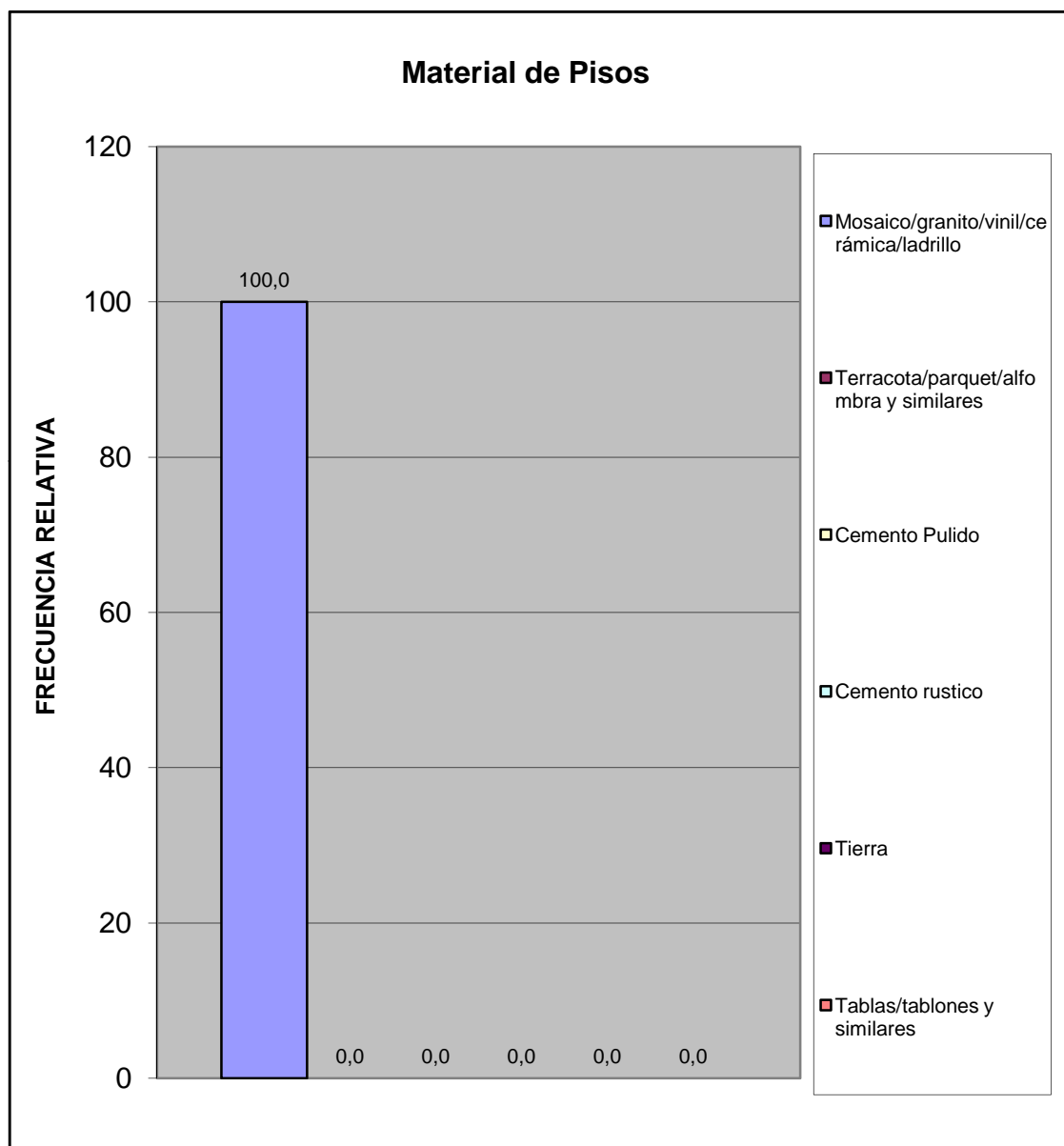

Centro C	Urb. Valle de Oro
----------	-------------------

Material de Construcción Predominante en Techos	fa	%
Concreto Armado	84	100,0
Ladrillo-concreto	0	0,0
Fibra sintetica	0	0,0
Asbesto y similares	0	0,0
Laminas metalicas (Zinc y similares)	0	0,0
Tablas/tablonos y similares	0	0,0
Caña/palma y similar	0	0,0
<b>TOTAL</b>	<b>84</b>	<b>100</b>

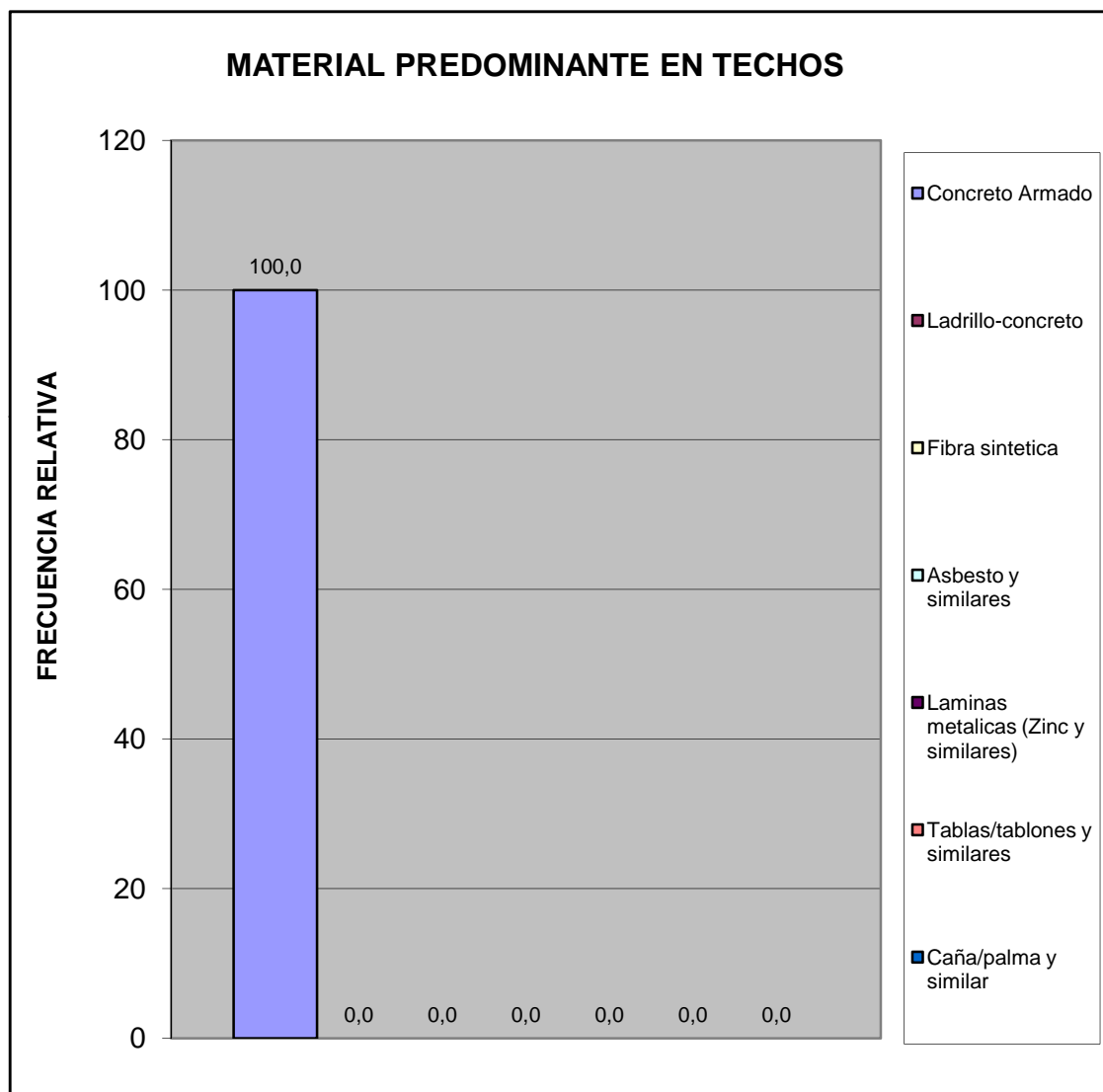

Hacinamiento Detectado	fa	%
Hogar Hacinado	0	0,0
Hogar No Hacinado	84	100,0
<b>Total</b>	<b>84</b>	<b>100</b>



Ingreso Familiar	fa	%
Menos de Bs. 4025	1	1,3
Entre Bs. 4025 - 8050	7	9,1
Entre Bs. 8050 - 12.075	16	20,8
Entre Bs. 12.075 - 16.000	10	13,0
Entre Bs. 16.000 - 20.000	5	6,5
Mas de Bs. 20.000	38	49,4
<b>TOTAL</b>	<b>77</b>	<b>100</b>

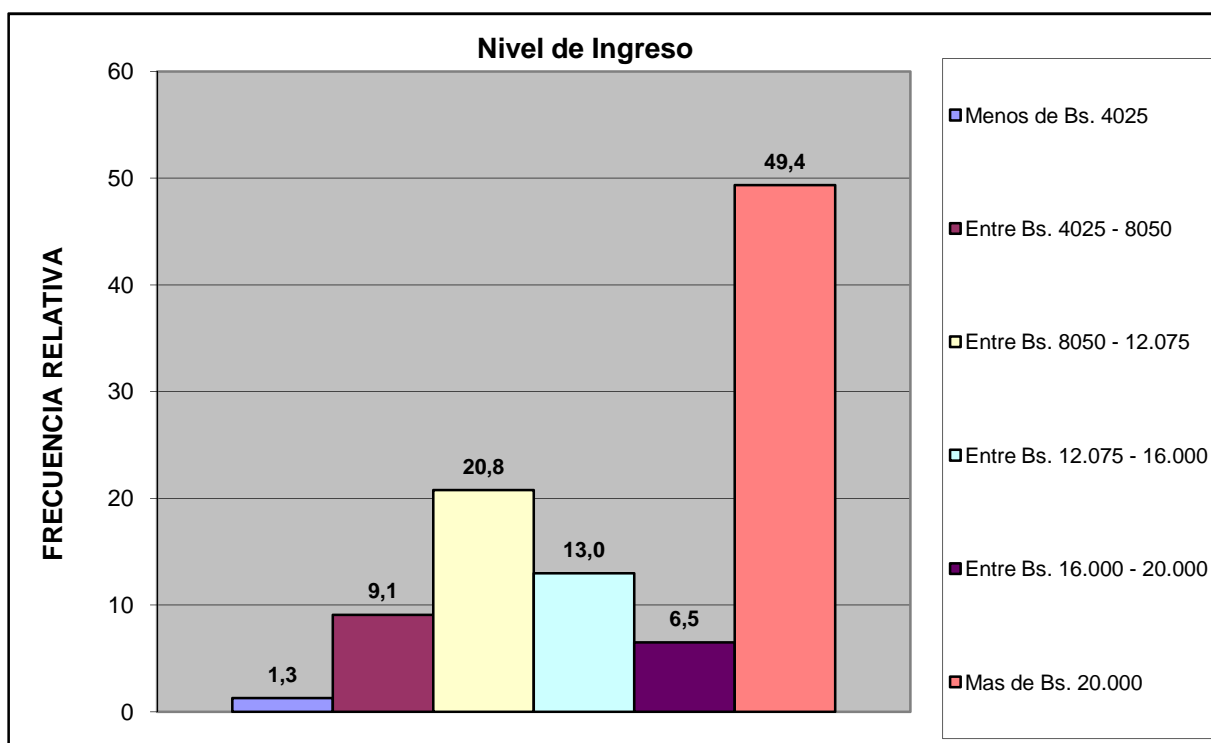

Centro C	Urb. Valle de Oro
----------	-------------------

Criterio Linea de la Pobreza	fa	%
Hogar Pobre Extremo. Si ICANP < 1	1	1,3
Hogar Pobre Relativo. Si 1 ICAPC < 2	7	9,1
Hogar No Pobre. Si ICAPC > 2	69	89,6
<b>Total</b>	<b>77</b>	<b>100</b>

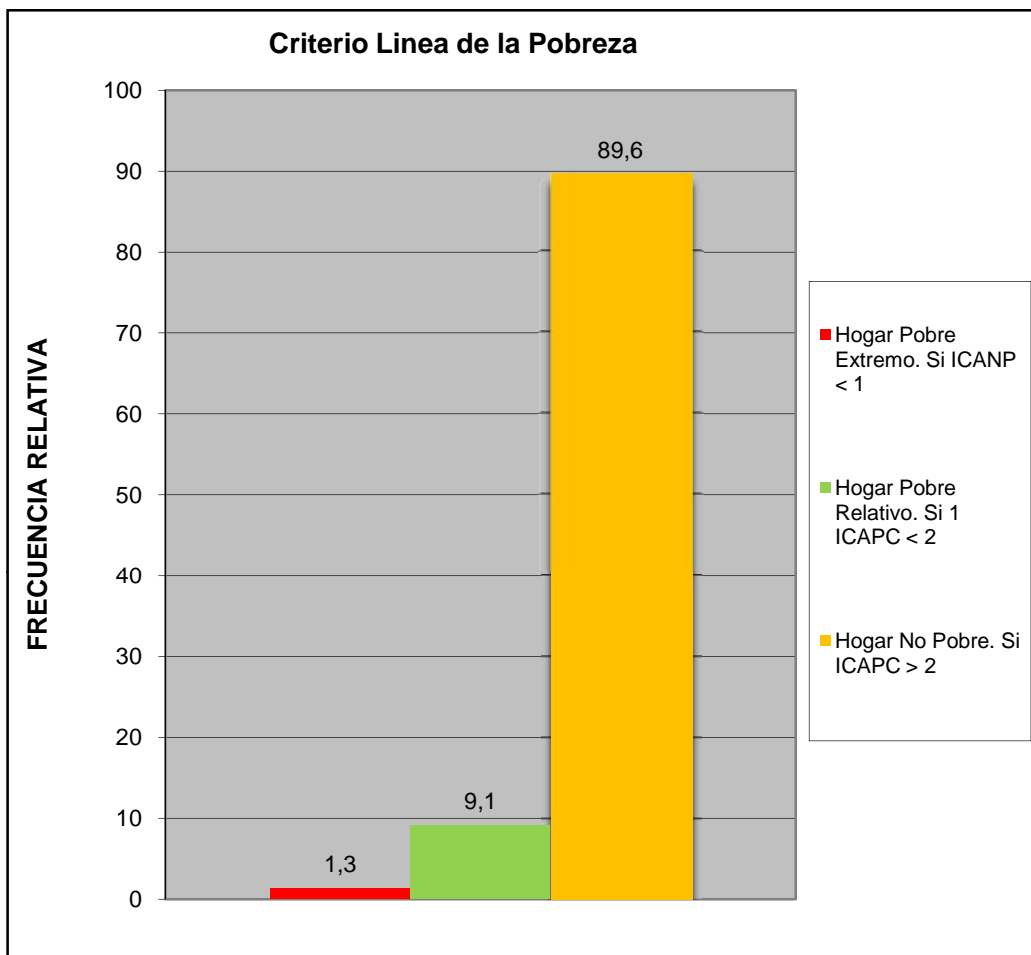

Centro C	Urb. Valle de Oro
----------	-------------------

Cual es el nivel academico de los miembros de la familia que trabajan en el hogar:	fa	%
Primaria	2	2,4
Secundaria Inconclusa	0	0,0
Bachiller	6	7,3
Técnico Medio	1	1,2
Técnico Superior Universitario	14	17,1
Universitario	44	53,7
Universitario con postgrado	15	18,3
Otro	0	0,0
<b>TOTAL</b>	<b>82</b>	<b>100</b>

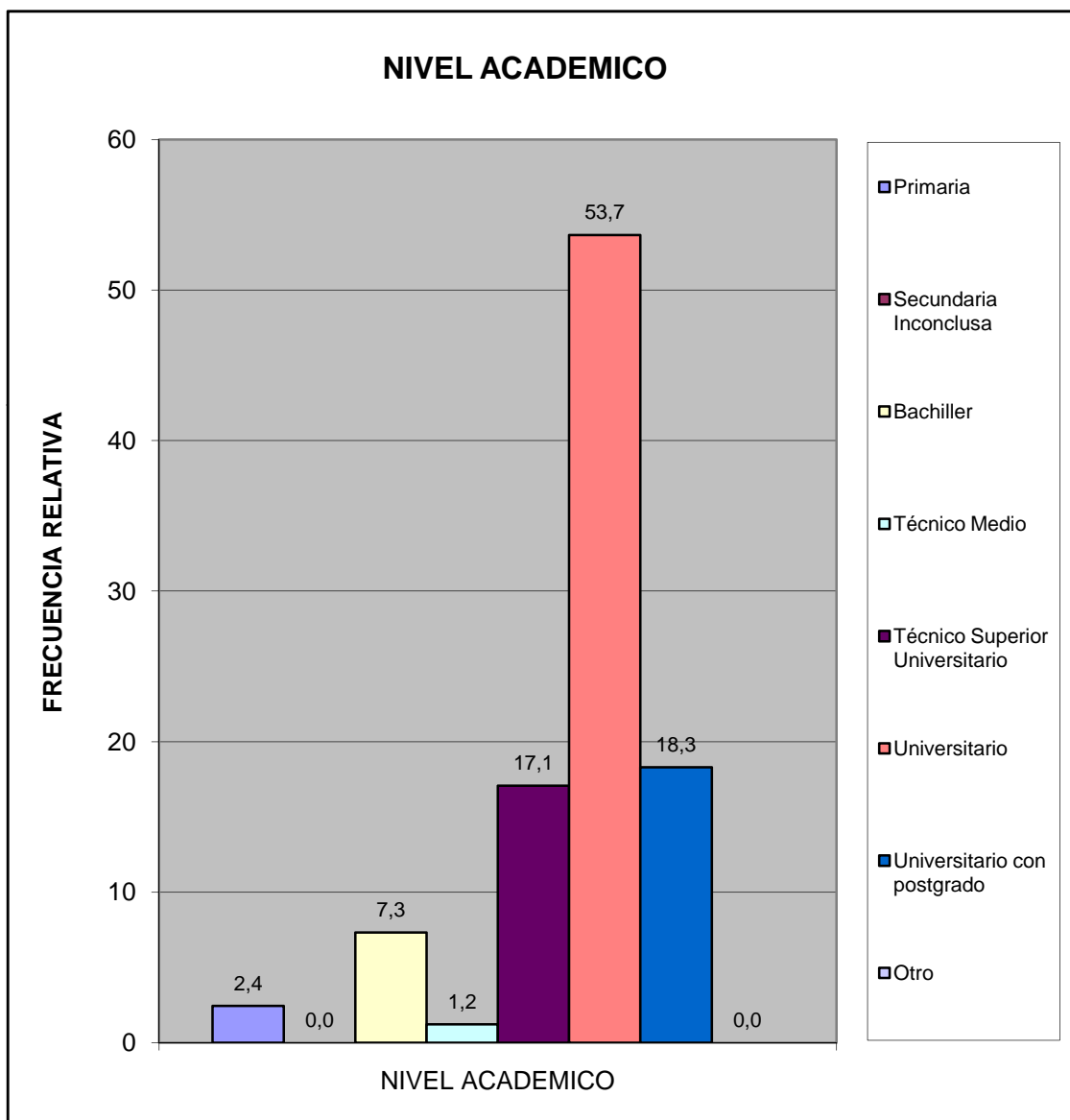

Centro C	Urb. Valle de Oro
----------	-------------------

¿Cuales cree que son los principales problemas de su comunidad, por orden de prioridad del 1 mayor importancia al 8 menor importancia relativa?	fa	%
Deporte	288	10,3
Educación	443	15,8
Seguridad	595	21,2
Salud	390	13,9
Cultura y Recreación	267	9,5
Infraestructura	280	10,0
Servicios Públicos	375	13,4
Ambiente	170	6,1
<b>TOTAL</b>	<b>2808</b>	<b>100</b>

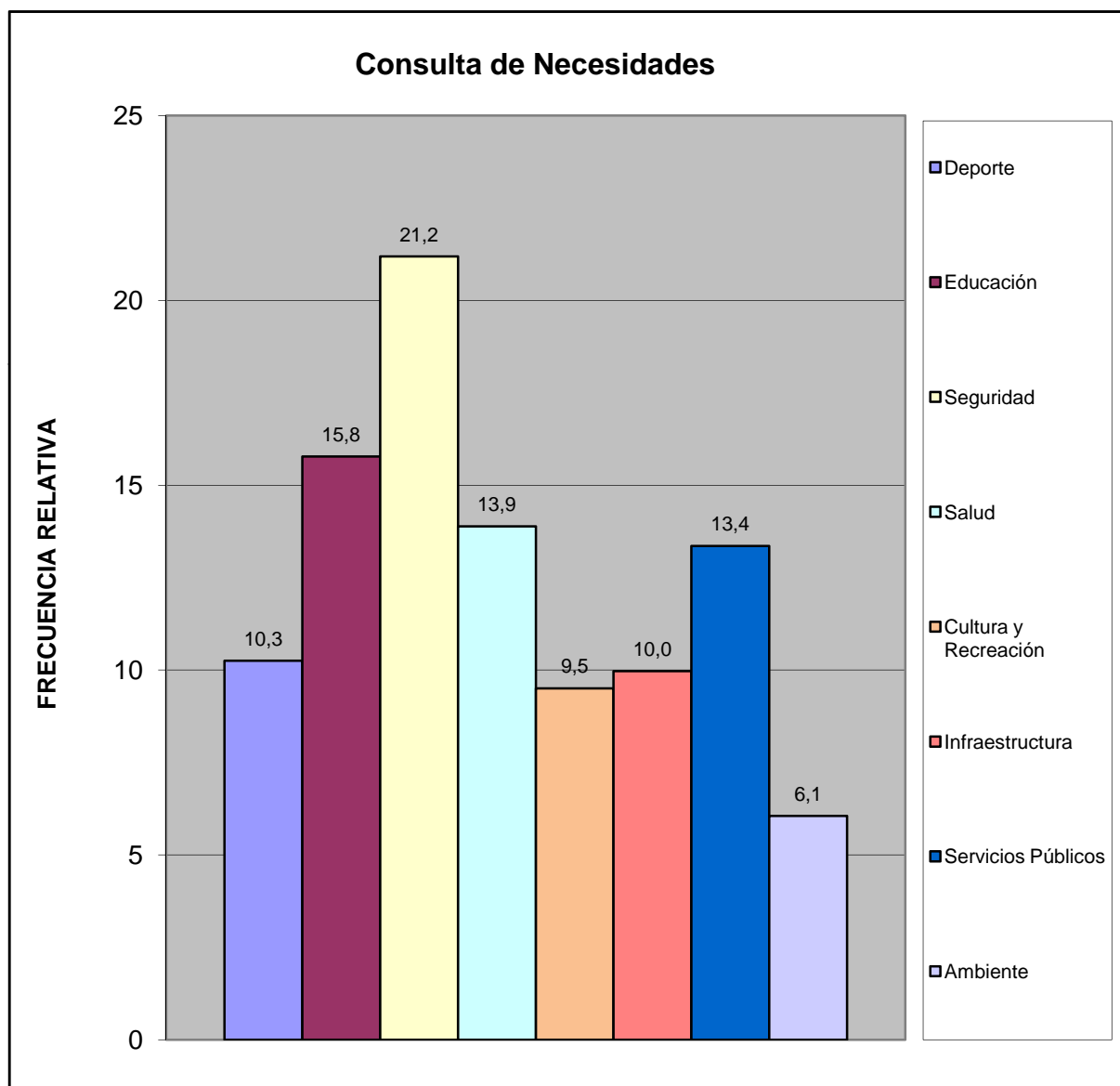



¿Considera usted que la devaluación afecta la calidad de vida de su familia?	fa	%
Si	84	100,0
No	0	0,0
No Sabe	0	0,0
No Responde	0	0,0
<b>TOTAL</b>	<b>84</b>	<b>100</b>



¿Considera usted que la escasez incrementa el costo de la canasta alimentaria?	fa	%
Si	84	100,0
No	0	0,0
No Sabe	0	0,0
No Responde	0	0,0
<b>TOTAL</b>	<b>84</b>	<b>100</b>



<b>Centro C</b>	<b>Urb. Valle de Oro</b>
-----------------	--------------------------

### III.- SERVICIOS PÚBLICOS.

A esta Vivienda llega el agua por:	fa	%
Acueducto o tubería	10	11,9
Camión Cisterna	0	0,0
Pila publica o estanque	0	0,0
Pozo con tubería o Bomba	74	88,1
Pozo o manantial protegido	0	0,0
Otro	0	0,0
<b>TOTAL</b>	<b>84</b>	<b>100</b>

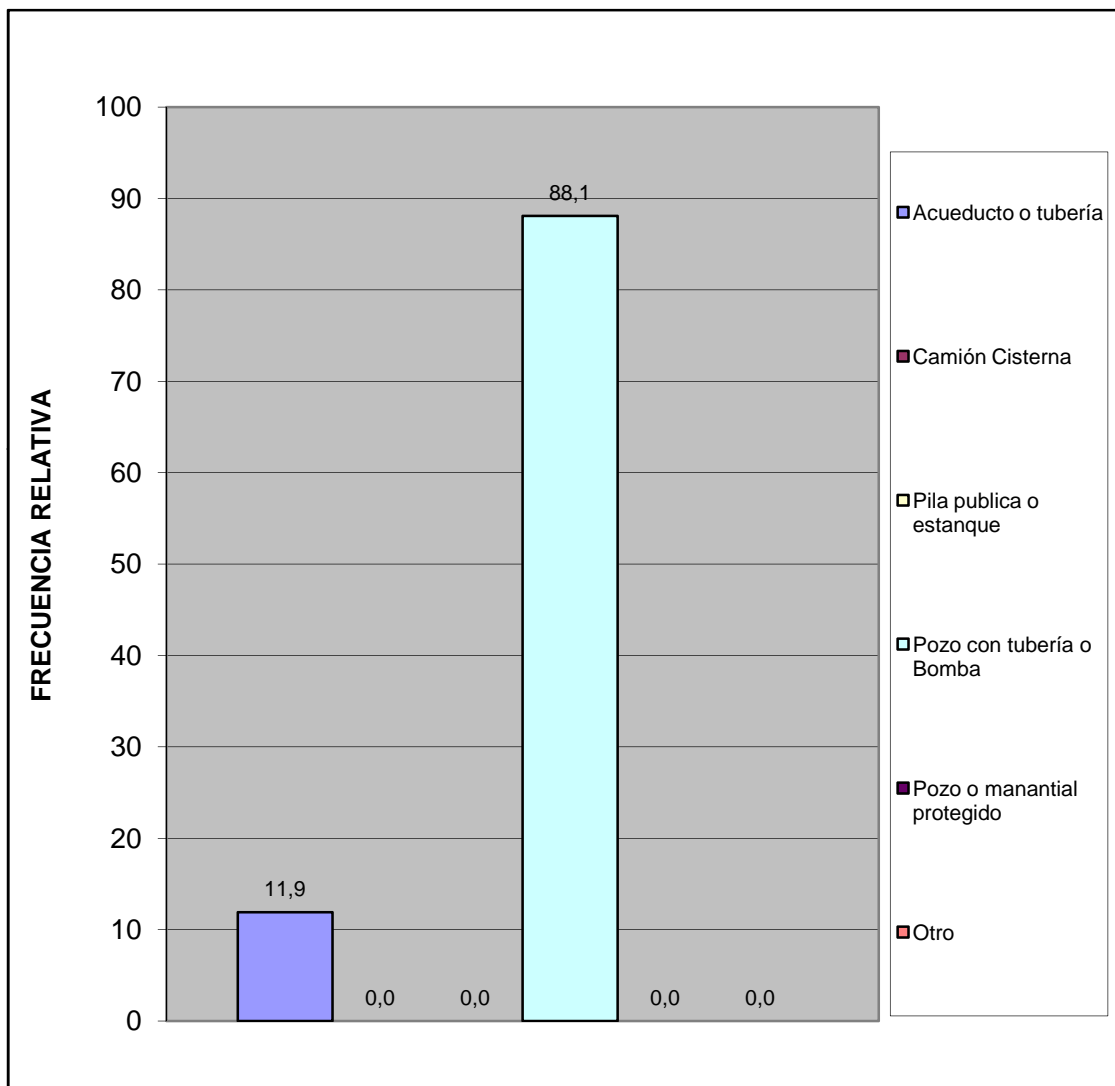

¿En esta vivienda tienen alguno de estos problemas con el suministro de agua?	fa	%
Se interrumpe el servicio Frecuentemente.	10	11,8
La cantidad o presión del agua es muy baja.	9	10,6
El agua es turbia.	11	12,9
Tiene mal olor o mal sabor.	7	8,2
Todas las anteriores.	12	14,1
Otros	36	42,4
<b>TOTAL</b>	<b>85</b>	<b>100</b>

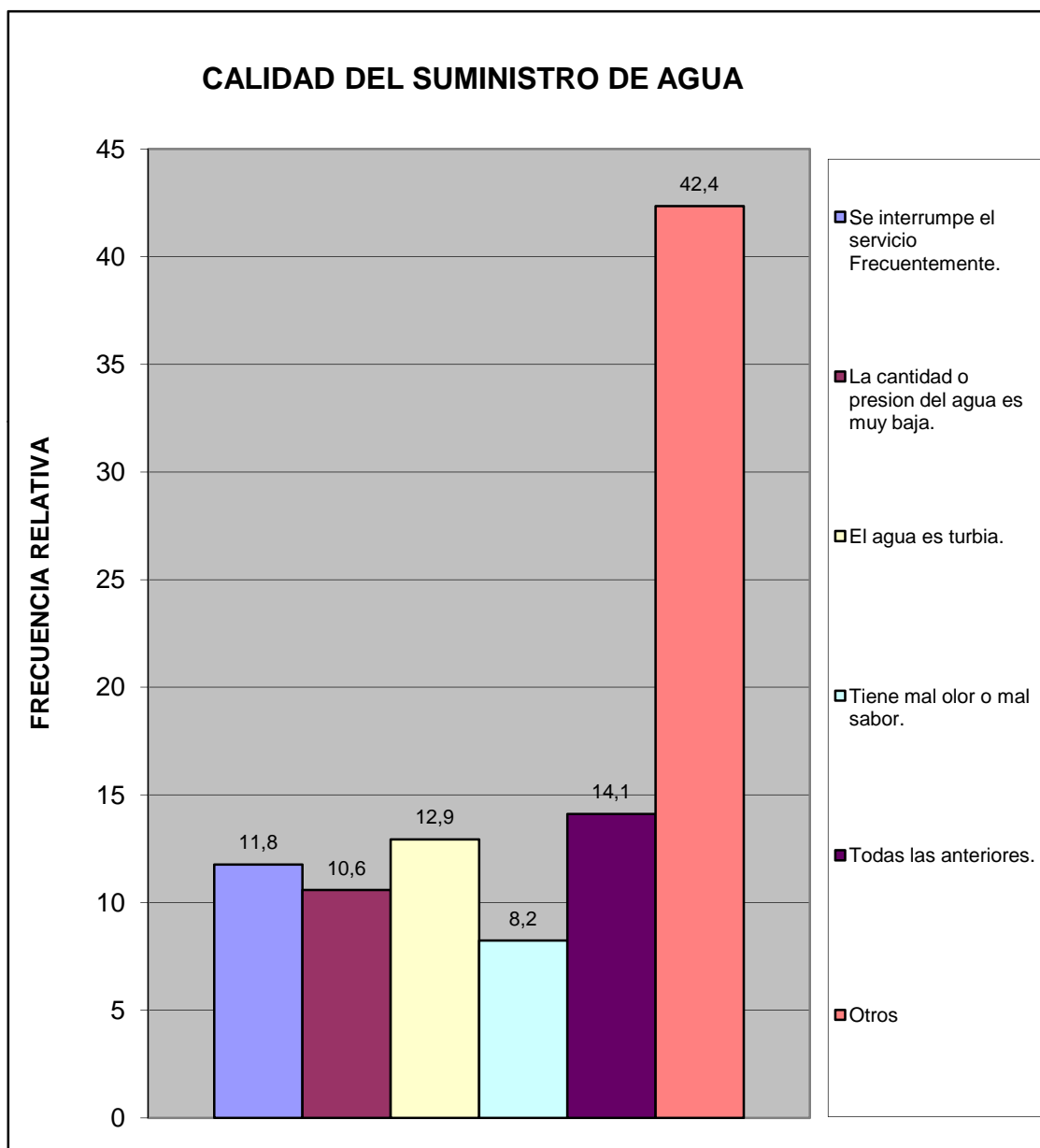

Centro C	Urb. Valle de Oro
----------	-------------------

¿En su vivienda tienen alguno de estos problemas con el suministro eléctrico?	fa	%
Frecuentes altas y bajas de tensión	27	27,8
Se interrumpe frecuentemente el suministro	51	52,6
Cortos circuitos y quema de artefactos electricos	1	1,0
No tiene problemas con el suministro electrico	18	18,6
Otro	0	0,0
<b>TOTAL</b>	<b>97</b>	<b>100</b>

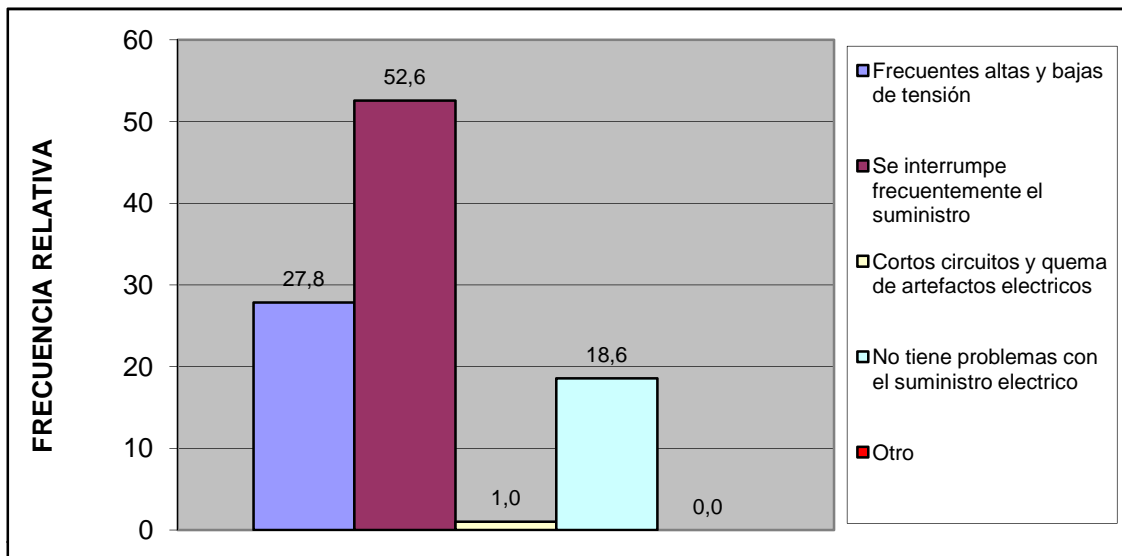

Esta vivienda tiene:	fa	%
Poceta conectada a cloaca	84	100,0
Poceta conectada a pozo séptico	0	0,0
No tiene conexión a pozo séptico o a la cloaca	0	0,0
Excusado de hoyo o letrina	0	0,0
No tiene excusado	0	0,0
<b>TOTAL</b>	<b>84</b>	<b>100</b>

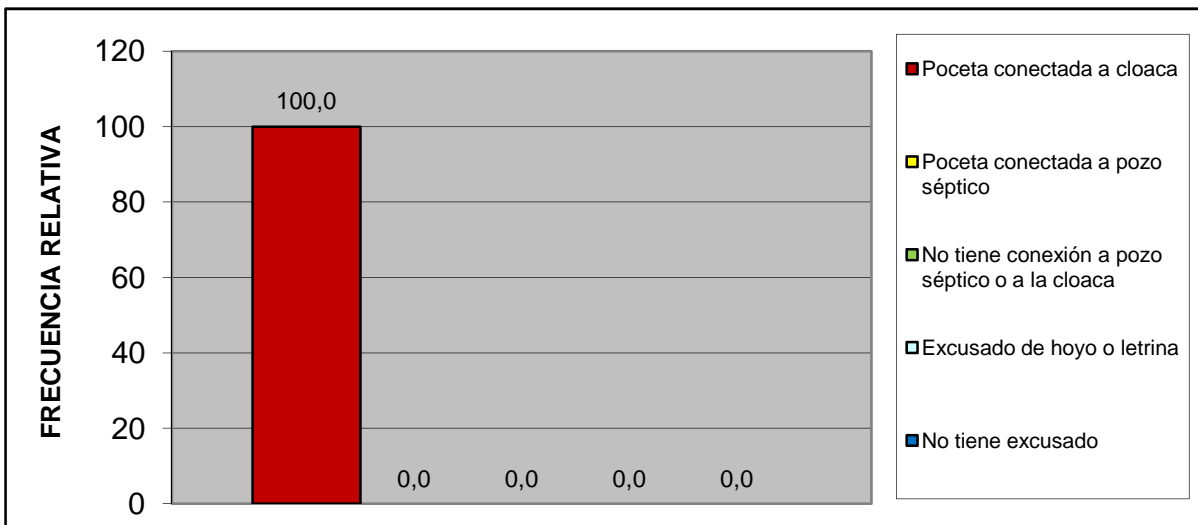

Centro C	Urb. Valle de Oro
----------	-------------------

#### IV.- ACCESIBILIDAD A SERVICIOS PÚBLICOS.

¿Qué percepción tiene usted acerca de la limpieza del Municipio San Diego?	fa	%
Excelente	33	39,3
Buena	43	51,2
Regular	6	7,1
Mala	0	0,0
Pesima	0	0,0
No opina	2	2,4
<b>TOTAL</b>	<b>84</b>	<b>100</b>

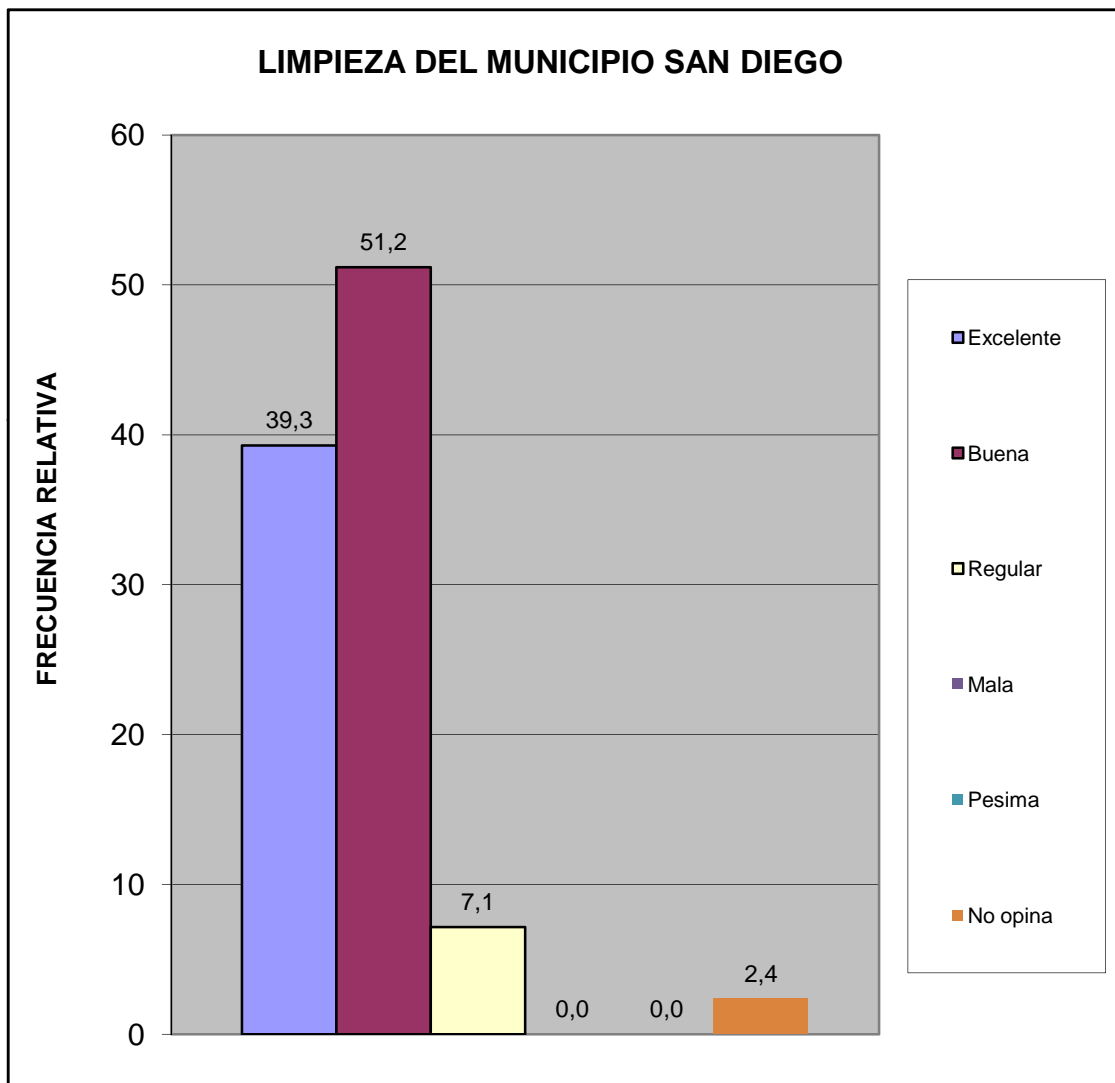

¿Qué percepción tiene usted acerca del mantenimiento de parques, plazas y las áreas de dominio público?	fa	%
Excelente	48	57,1
Buena	33	39,3
Regular	1	1,2
Mala	0	0,0
Pesima	0	0,0
No opina	2	2,4
<b>TOTAL</b>	<b>84</b>	<b>100</b>

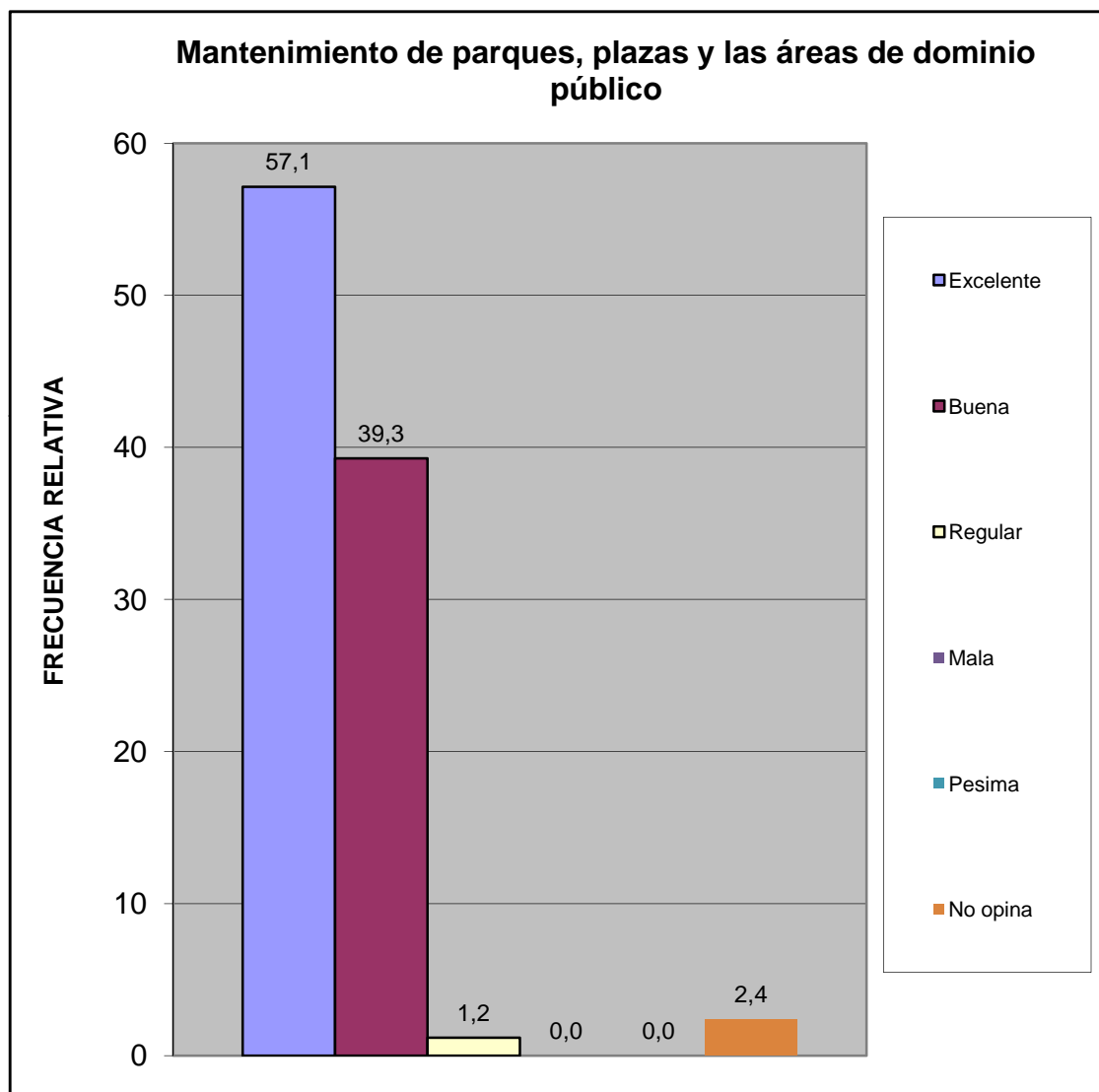

¿En su comunidad tienen alguno de estos problemas con el alumbrado público?	fa	%
Insuficiente numero de postes de luz	14	17,1
Baja intensidad de los bombillos	3	3,7
Postes mal ubicados	0	0,0
Los bombillos no se reponen a tiempo	22	26,8
Los delincuentes rompen los bombillos	0	0,0
Otro	0	0,0
No Tiene Problema con el alumbrado publico	43	52,4
<b>TOTAL</b>	<b>82</b>	<b>100</b>

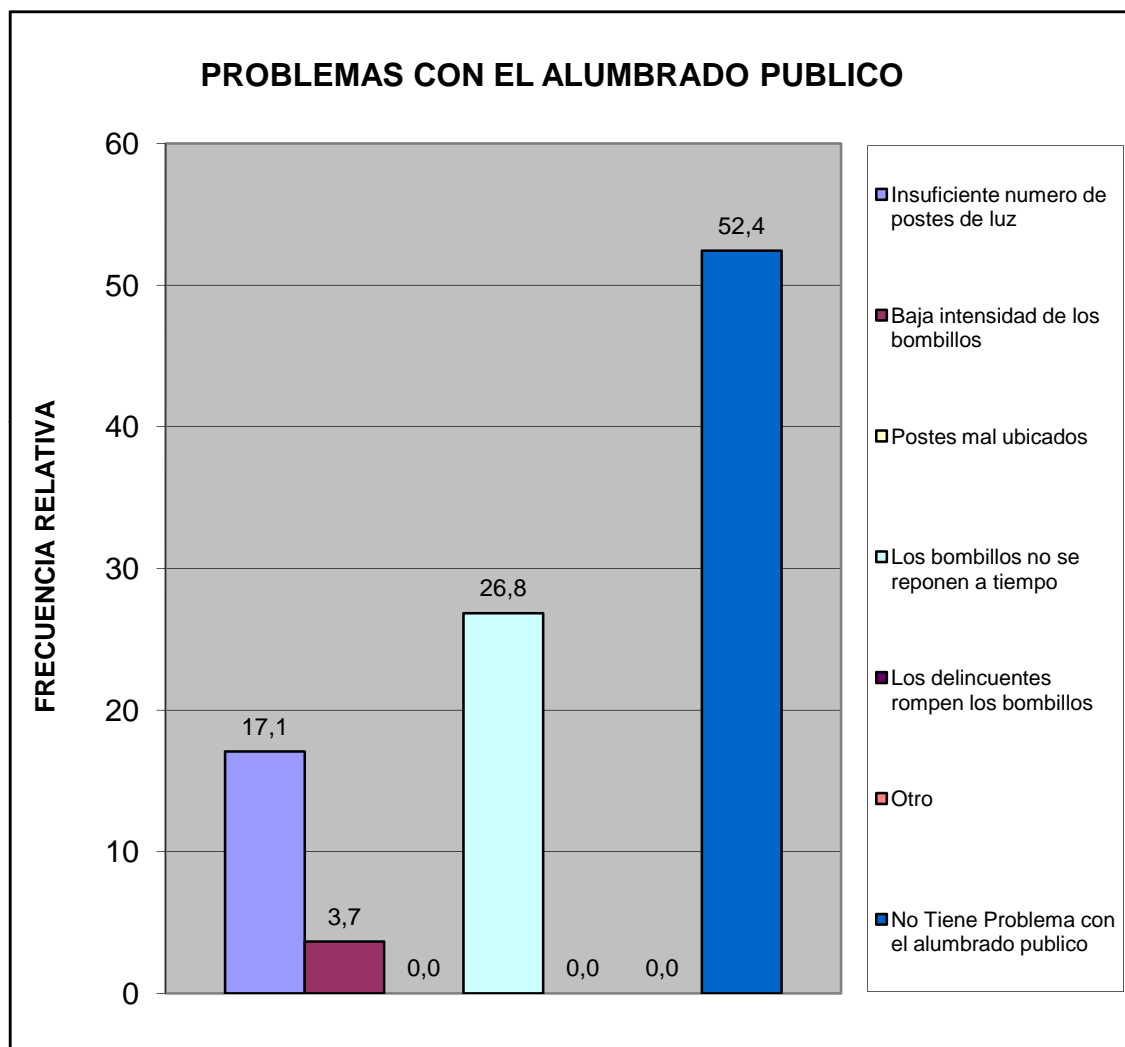

¿En su comunidad han tenido alguno de estos problemas con el tendido eléctrico?	fa	%
Exceso de cables conectados a los postes	1	1,2
Obstrucción por cableado muy bajo	0	0,0
Ramas de arboles enredadas en el cableado	0	0,0
Tendido eléctrico obsoleto	0	0,0
Poca cantidad de transformadores	3	3,6
Otro	2	2,4
No Tiene Problema	78	92,9
<b>TOTAL</b>	<b>84</b>	<b>100</b>

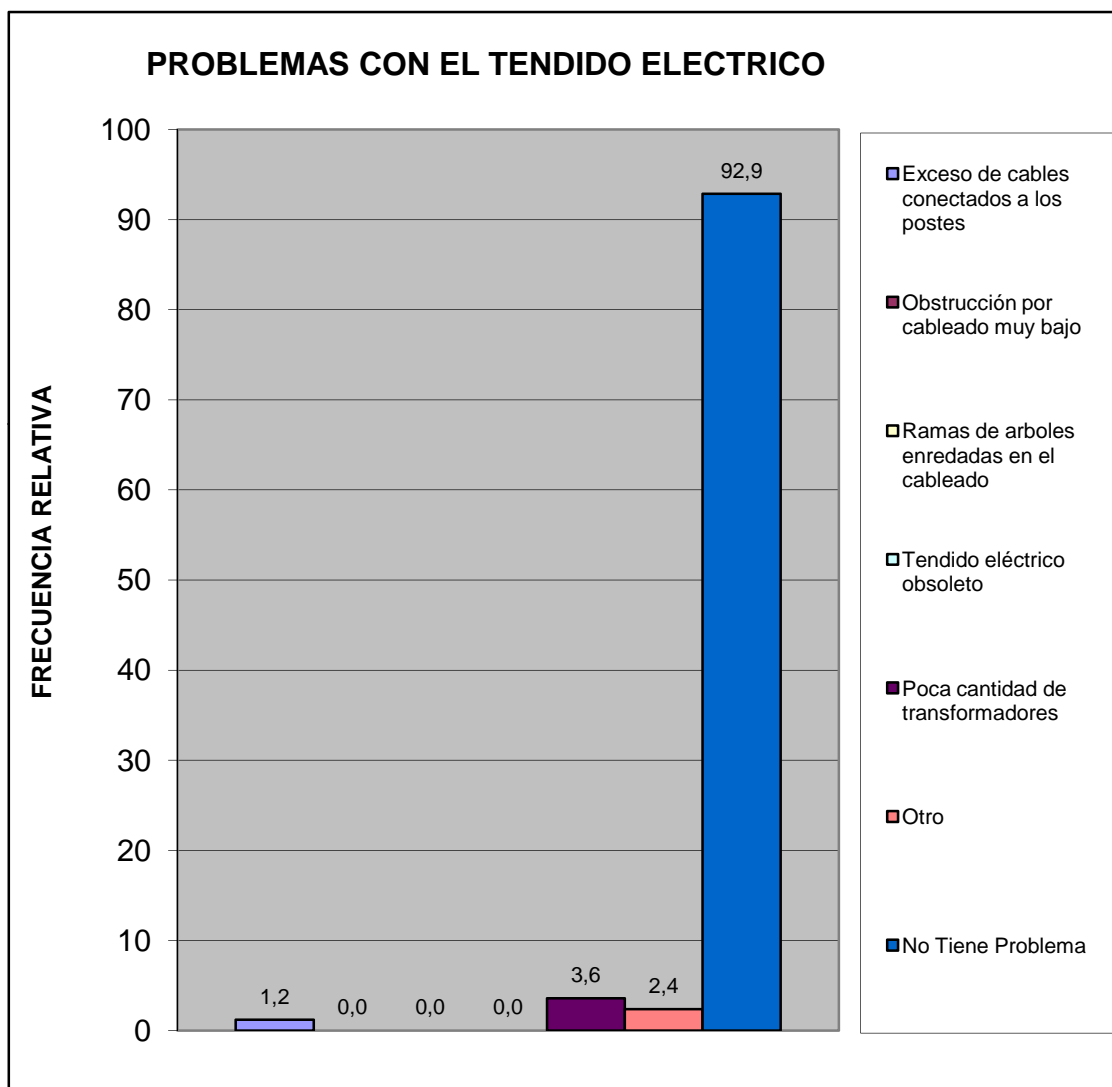



¿En esta Vivienda la basura?	fa	%
Es recogida por el servicio de aseo urbano	84	100,0
Se Deposita en Container Colectivo	0	0,0
No hay servicio de aseo urbano	0	0,0
<b>TOTAL</b>	<b>84</b>	<b>100</b>

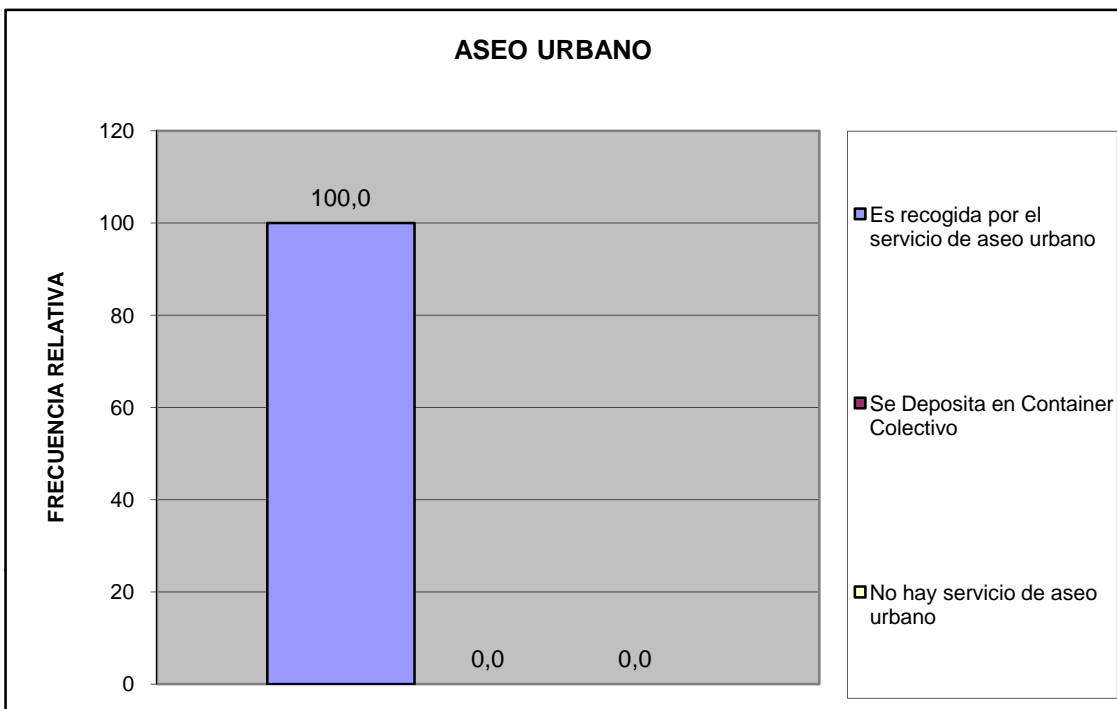

Centro C	Urb. Valle de Oro
----------	-------------------

¿En su comunidad tienen alguno de estos problemas con el servicio de aseo urbano?	fa	%
El camión pasa muy pocas veces	7	8,4
El camión no tiene días fijos para pasar	6	7,2
El camión no llega a la hora que le corresponde	0	0,0
Dejan la basura regada en la calle	0	0,0
Dejan muy hediondo el ambiente cuando pasan	0	0,0
La cuadrilla pide dinero	0	0,0
La cuadrilla es grosera con los vecinos	0	0,0
Otro	0	0,0
No Tiene Problemas con el Servicio de Aseo Urbano	70	84,3
<b>TOTAL</b>	<b>83</b>	<b>100</b>



Centro C	Urb. Valle de Oro
----------	-------------------

Pobreza Estructural	fa	%
Hogares sin NBI (No Pobre)	75	89,3
Hogares con 1 NBI (Pobres)	9	10,7
Hogares con 2 NBI (Pobre extremo)	0	0,0
<b>TOTAL</b>	<b>84</b>	<b>100</b>

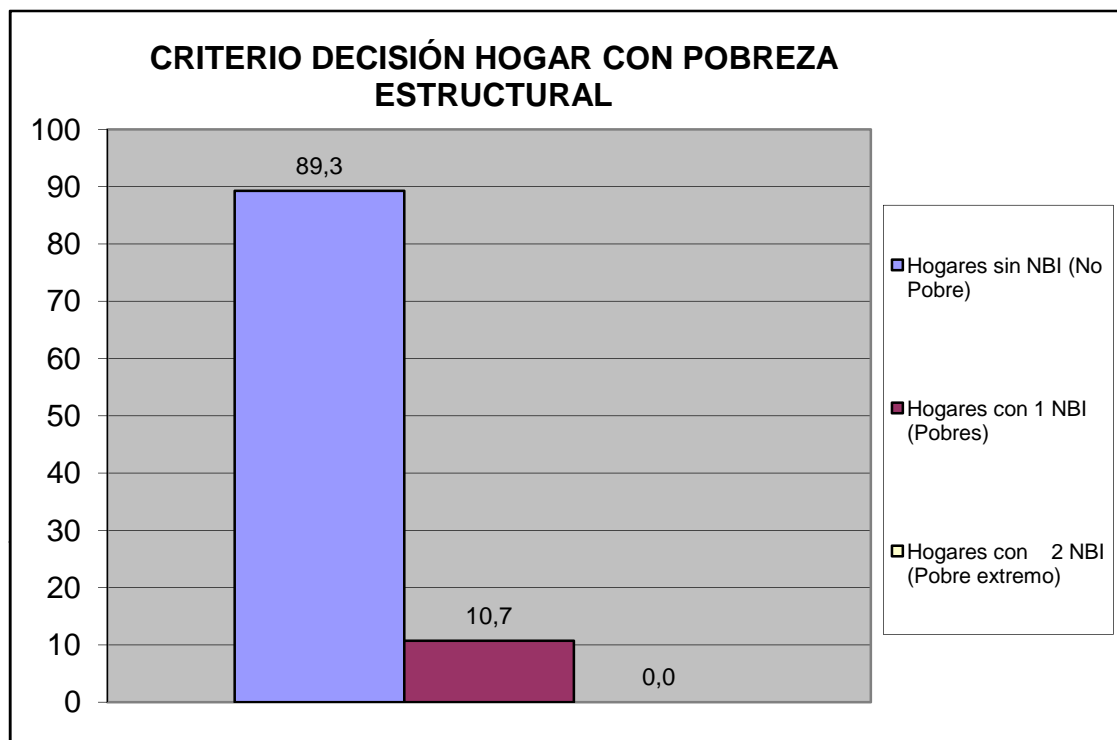

## V.- MOVILIDAD Y MEDIOS DE TRANSPORTE PÚBLICO.

¿Cuál es el medio de transporte que más utilizan los miembros del hogar?	fa	%
Autobús Publico	14	16,3
Vehículo particular	67	77,9
Motocicleta	4	4,7
Bicicleta	0	0,0
Caminando	0	0,0
Ruta de Trabsporte de la Alcaldia de san Diego	1	1,2
Otro	0	0,0
<b>TOTAL</b>	<b>86</b>	<b>100</b>

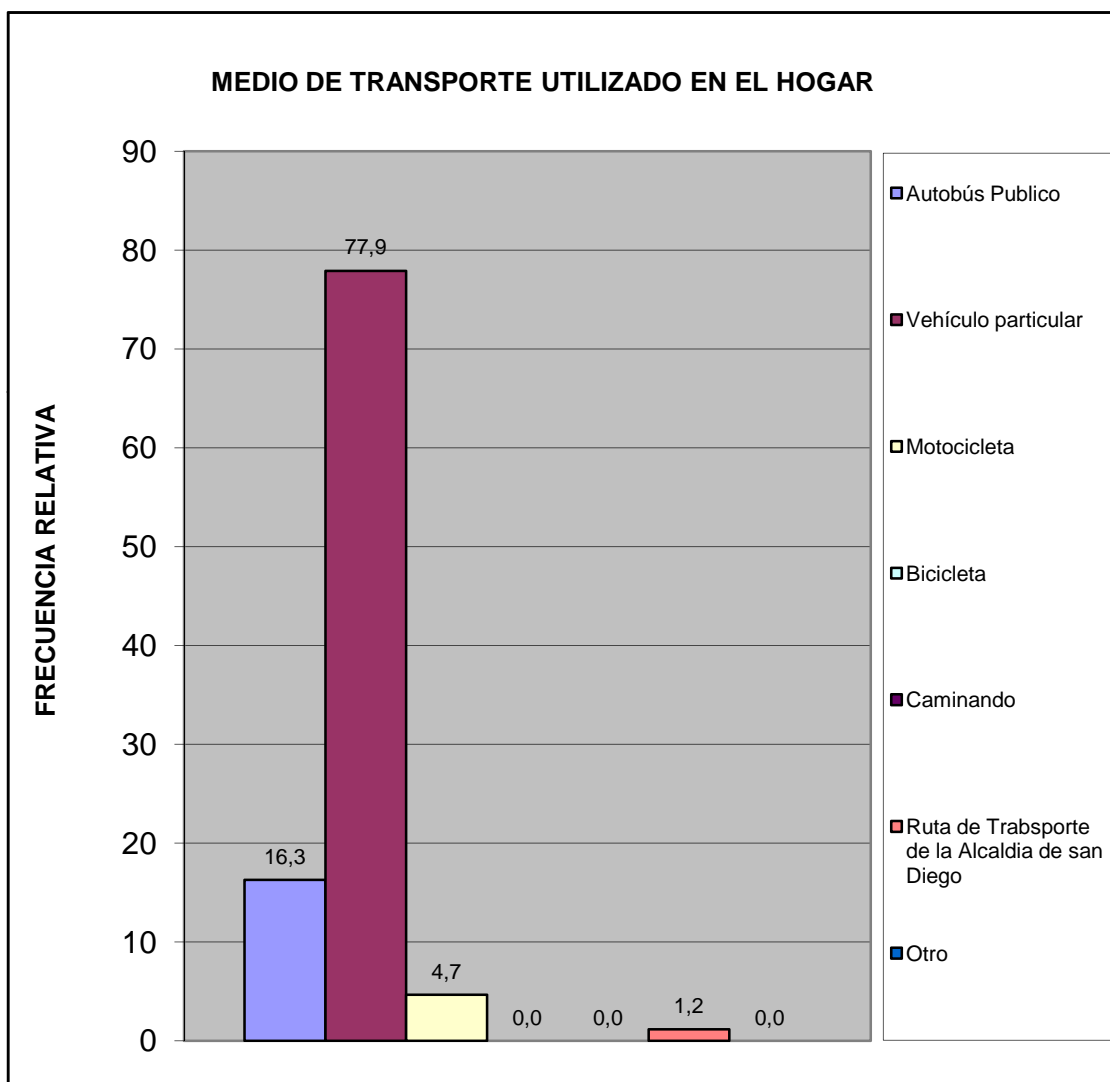

Centro C	Urb. Valle de Oro
----------	-------------------

¿Cuál es el problema más importante que afronta el transporte público?	fa	%
La inseguridad dentro de la unidad (atracos, robos, agresiones físicas)	14	15,9
La falta de limpieza	2	2,3
El tiempo que tardan en llegar al destino	1	1,1
El tiempo que se tarda esperándolos en la parada	5	5,7
El mal estado de la unidad	1	1,1
La ciudad ha crecido y se siguen manteniendo las mismas rutas	3	3,4
La falta de supervisión del servicio de transporte	1	1,1
Maltrato de los operadores a los usuarios del sistema	2	2,3
Otro	2	2,3
Ningún miembro del hogar usa transporte público	43	48,9
No Sabe	14	15,9
<b>TOTAL</b>	<b>88</b>	<b>100</b>

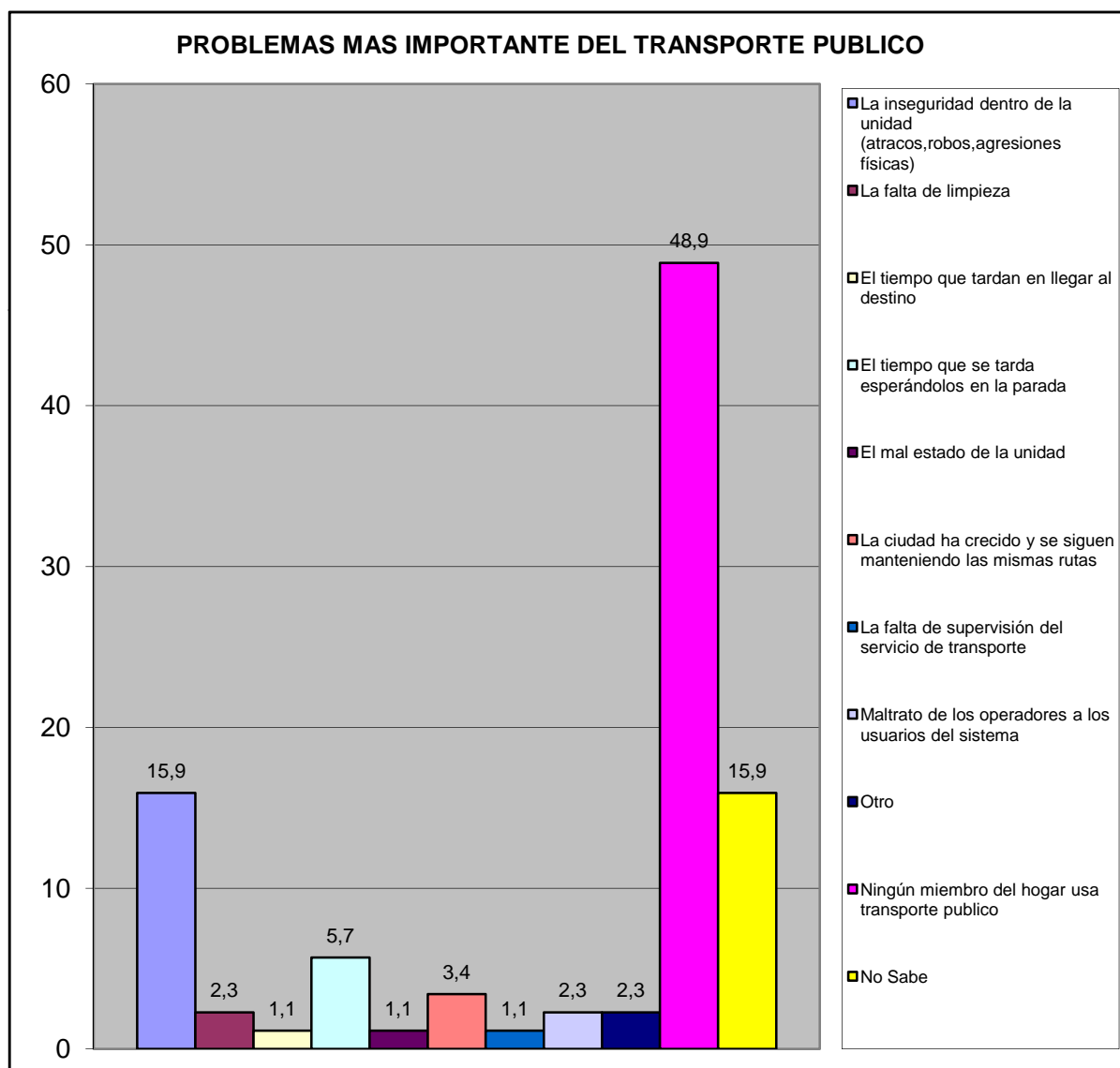

Centro C	Urb. Valle de Oro
----------	-------------------

## VI.- SEGURIDAD PÚBLICA.

¿Con que frecuencia la policía patrulla en la calle donde está ubicada su vivienda?	fa	%
Diario	12	14,3
Interdiario	19	22,6
Semanal	17	20,2
No patrullan	24	28,6
No sabe	7	8,3
No responde	5	6,0
<b>TOTAL</b>	<b>84</b>	<b>100</b>

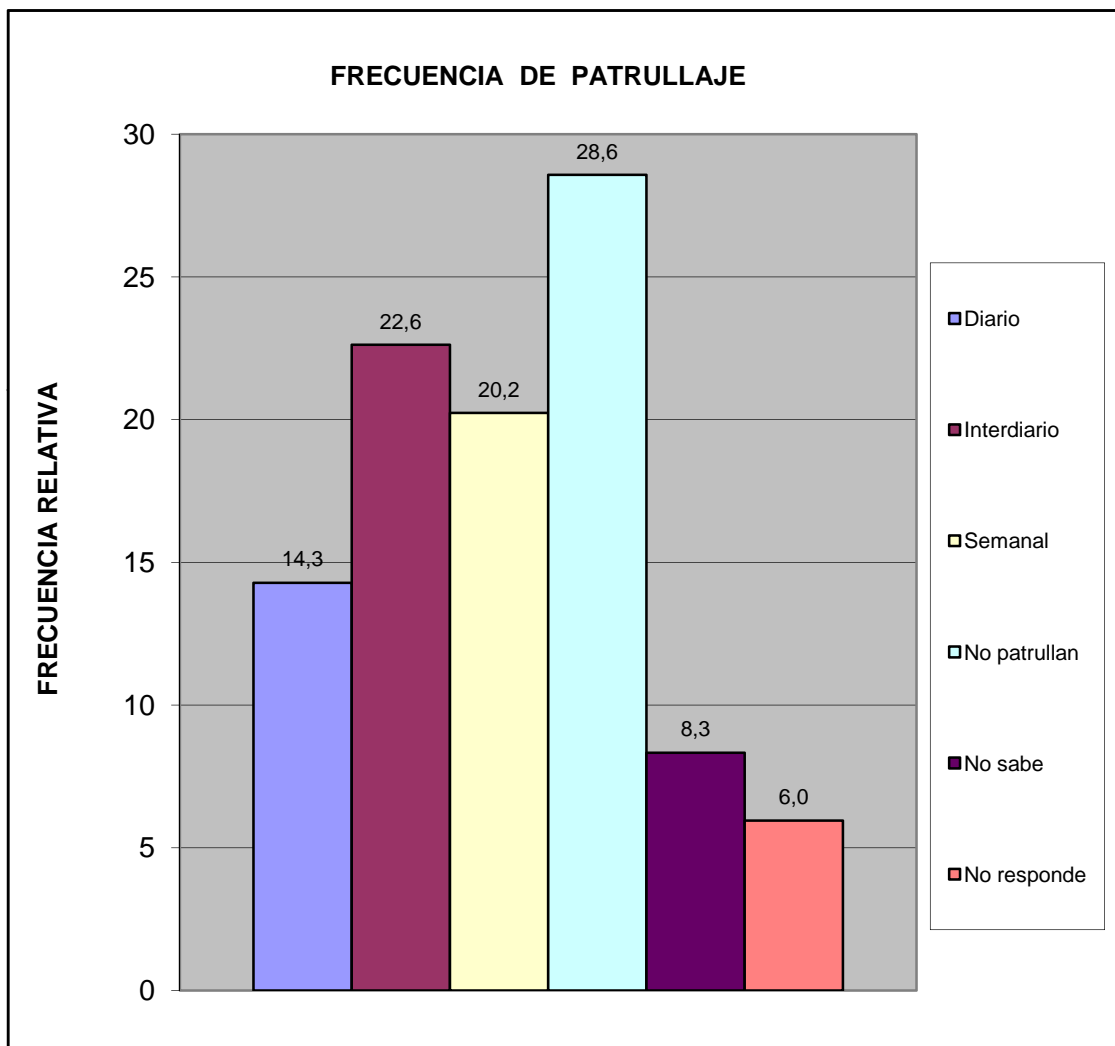

Centro C	Urb. Valle de Oro
----------	-------------------

¿En los ultimos seis meses se han cometido delitos en su comunidad?	fa	%
Si	28	33,3
No	42	50,0
No sabe	9	10,7
No Responde	5	6,0
<b>Total</b>	<b>84</b>	<b>100</b>

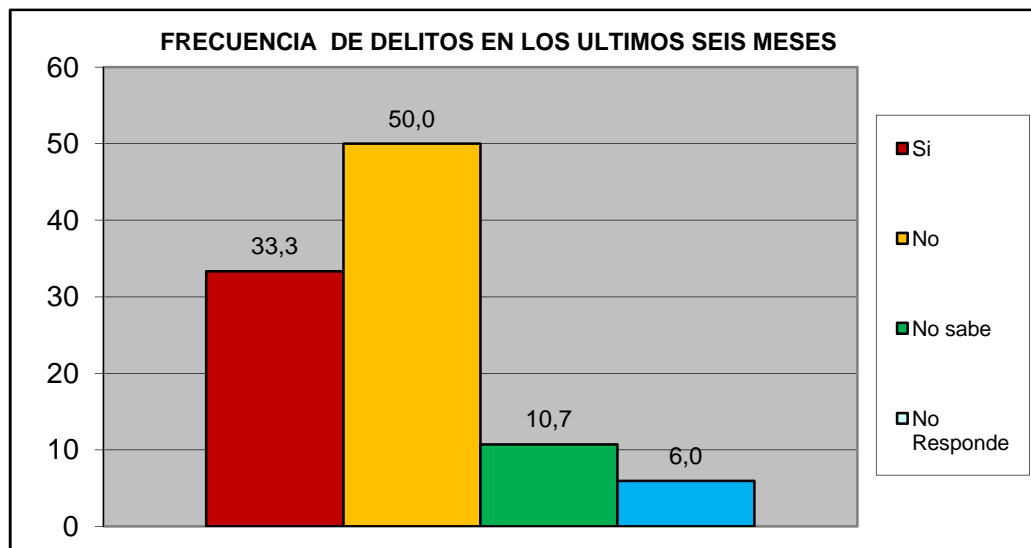

¿Ha presentado usted alguna denuncia ante los organismos competentes?	fa	%
Si	2	7,1
No	26	92,9
<b>TOTAL</b>	<b>28</b>	<b>100</b>

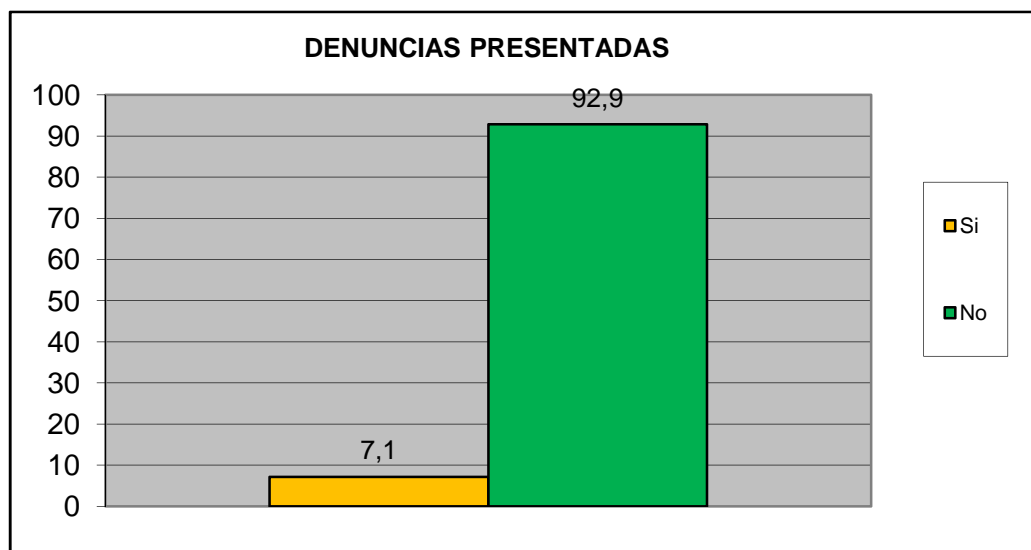

<b>Centro C</b>	<b>Urb. Valle de Oro</b>
-----------------	--------------------------

¿Se siente seguro en su Comunidad?	fa	%
Si	57	67,9
No	20	23,8
No Sabe	4	4,8
No Responde	3	3,6
<b>TOTAL</b>	<b>84</b>	<b>100</b>

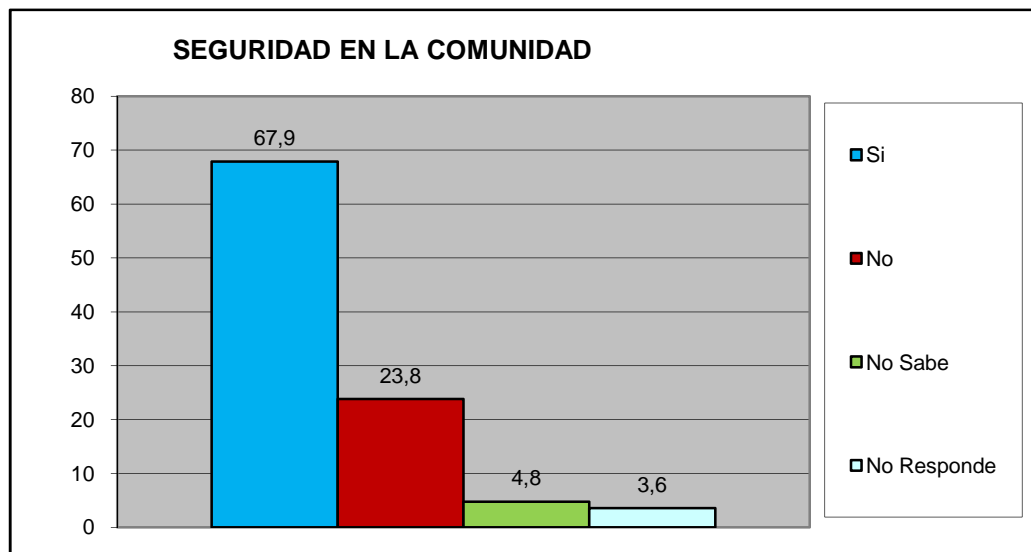

¿Su casa ha sido robada en los ultimos 6 meses?	fa	%
Si	0	0,0
No	77	91,7
No Sabe	4	4,8
No Responde	3	3,6
<b>TOTAL</b>	<b>84</b>	<b>100</b>

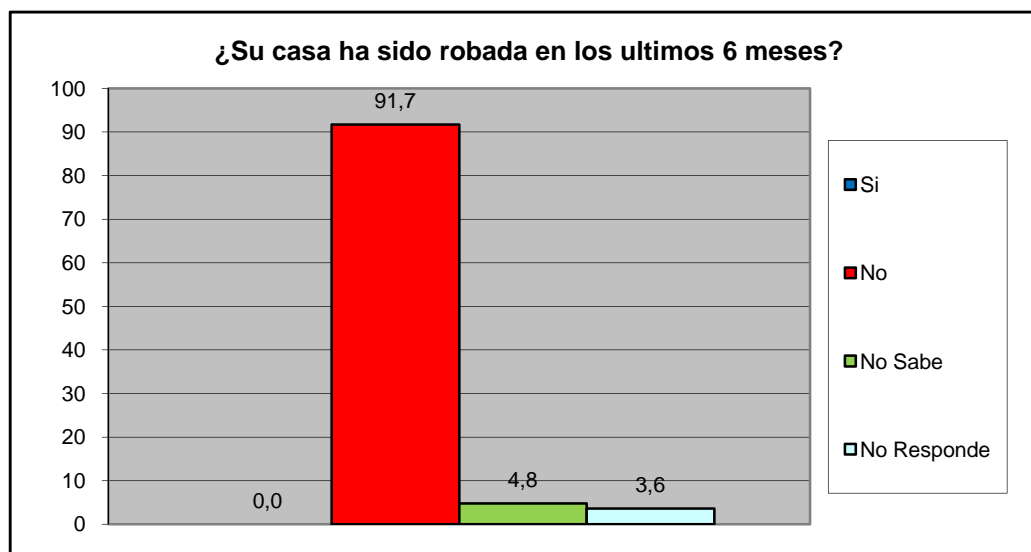

<b>Centro C</b>	<b>Urb. Valle de Oro</b>
-----------------	--------------------------



¿Ha sido agredido físicamente en su Comunidad en los últimos seis meses?	fa	%
Si	0	0,0
No	77	91,7
No Sabe	4	4,8
No Responde	3	3,6
<b>TOTAL</b>	<b>84</b>	<b>100</b>

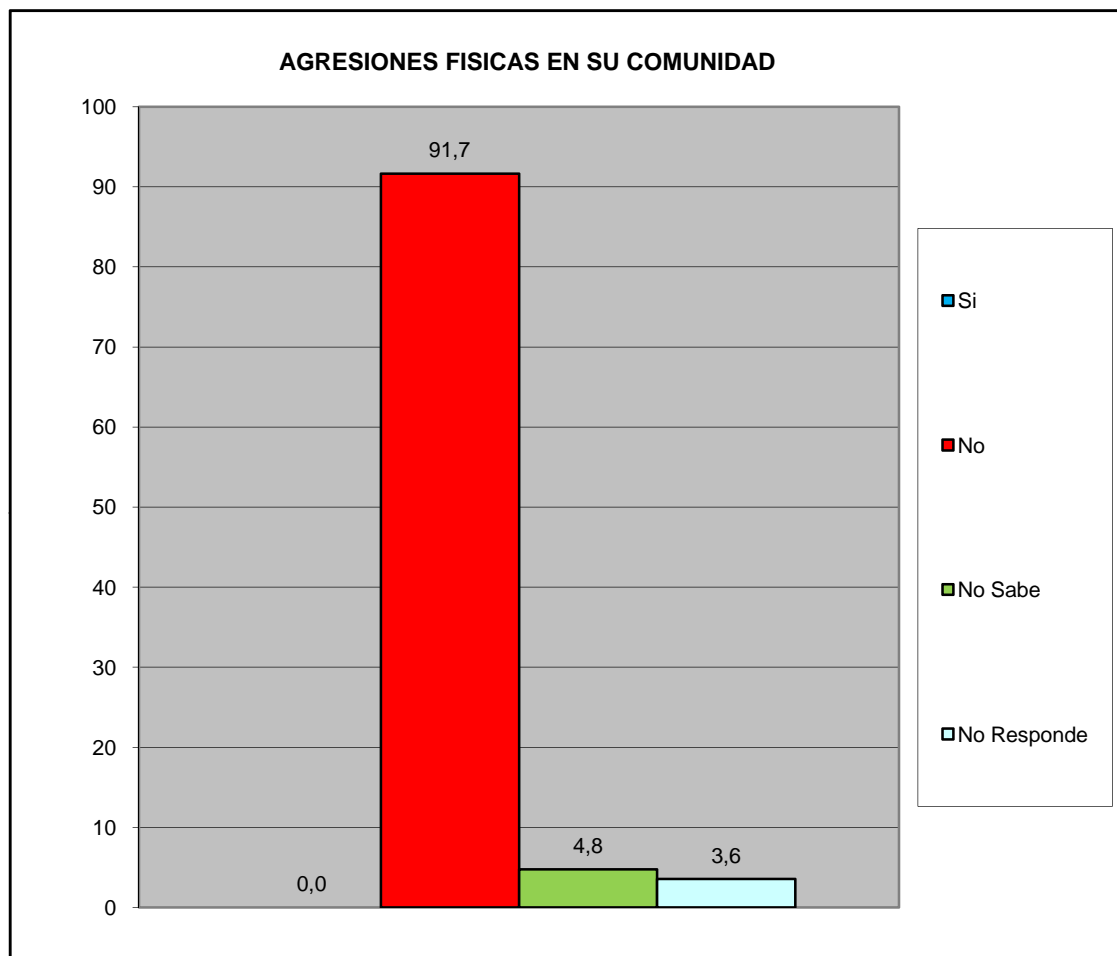

¿Ha solicitado y/o recibido servicio de bomberos y/o ambulancias por parte de la Fundación Cuerpo de Bomberos de San Diego?	fa	%
Si	10	11,9
No	68	81,0
No Sabe	4	4,8
No Responde	2	2,4
<b>TOTAL</b>	<b>84</b>	<b>100</b>

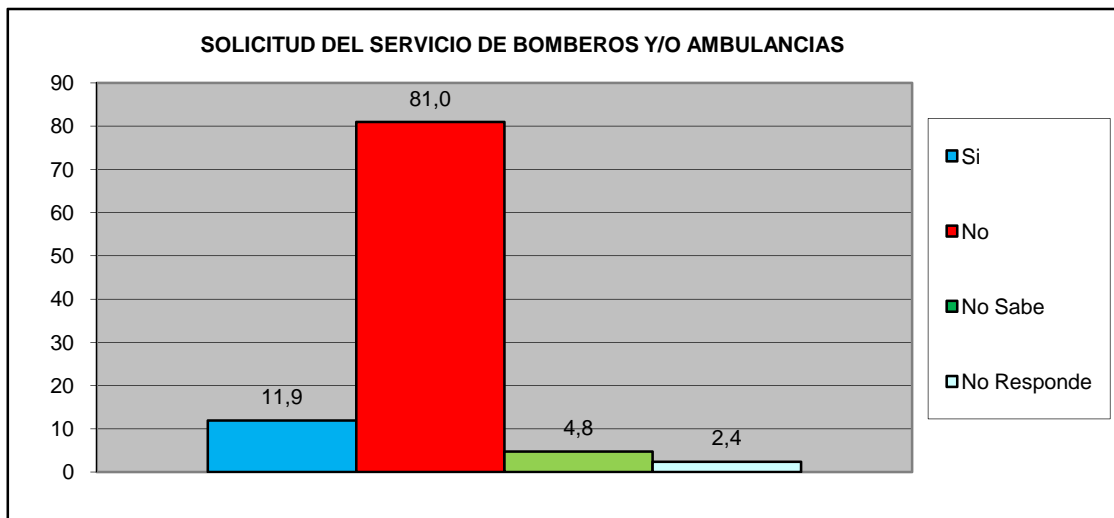

¿En Caso de ser positivo, quedo satisfecho con el servicio recibido por parte de la Fundación Cuerpo de Bomberos de San Diego?	fa	%
Si	8	80,0
No	1	10,0
No Sabe	1	10,0
No Responde	0	0,0
<b>TOTAL</b>	<b>10</b>	<b>100</b>

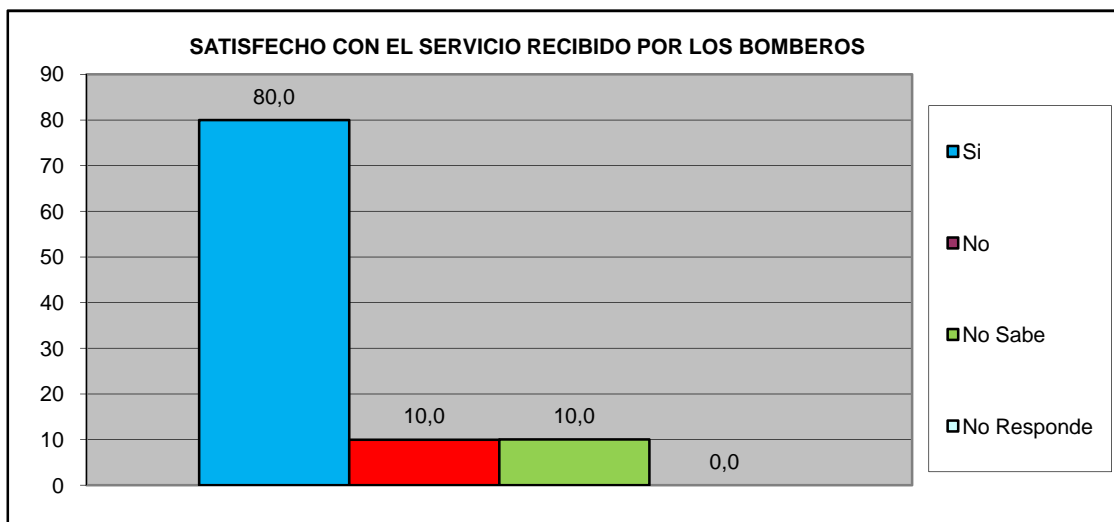

<b>Centro C</b>	<b>Urb. Valle de Oro</b>
-----------------	--------------------------

## VII.- EDUCACIÓN.

¿Ha tenido dificultades para que algún miembro de su hogar pueda tener acceso al sistema educativo? (indique el más importante).	fa	%
No tiene documentos de identificación	0	0,0
Los centros educativos están lejos de la vivienda que ocupan	0	0,0
Por discriminaciones raciales, sexuales, religiosos.	0	0,0
Resulta costoso cubrir los gastos para los implementos educativos (útiles y uniformes)	1	1,2
La matrícula que cobran es cara	3	3,5
Problemas de aprendizaje (retardo mental, problemas motrices, etc.)	1	1,2
Insuficiencia de centros Educativos	14	16,5
No tienen problemas en tener acceso al sistema educativo	66	77,6
<b>TOTAL</b>	<b>85</b>	<b>100</b>

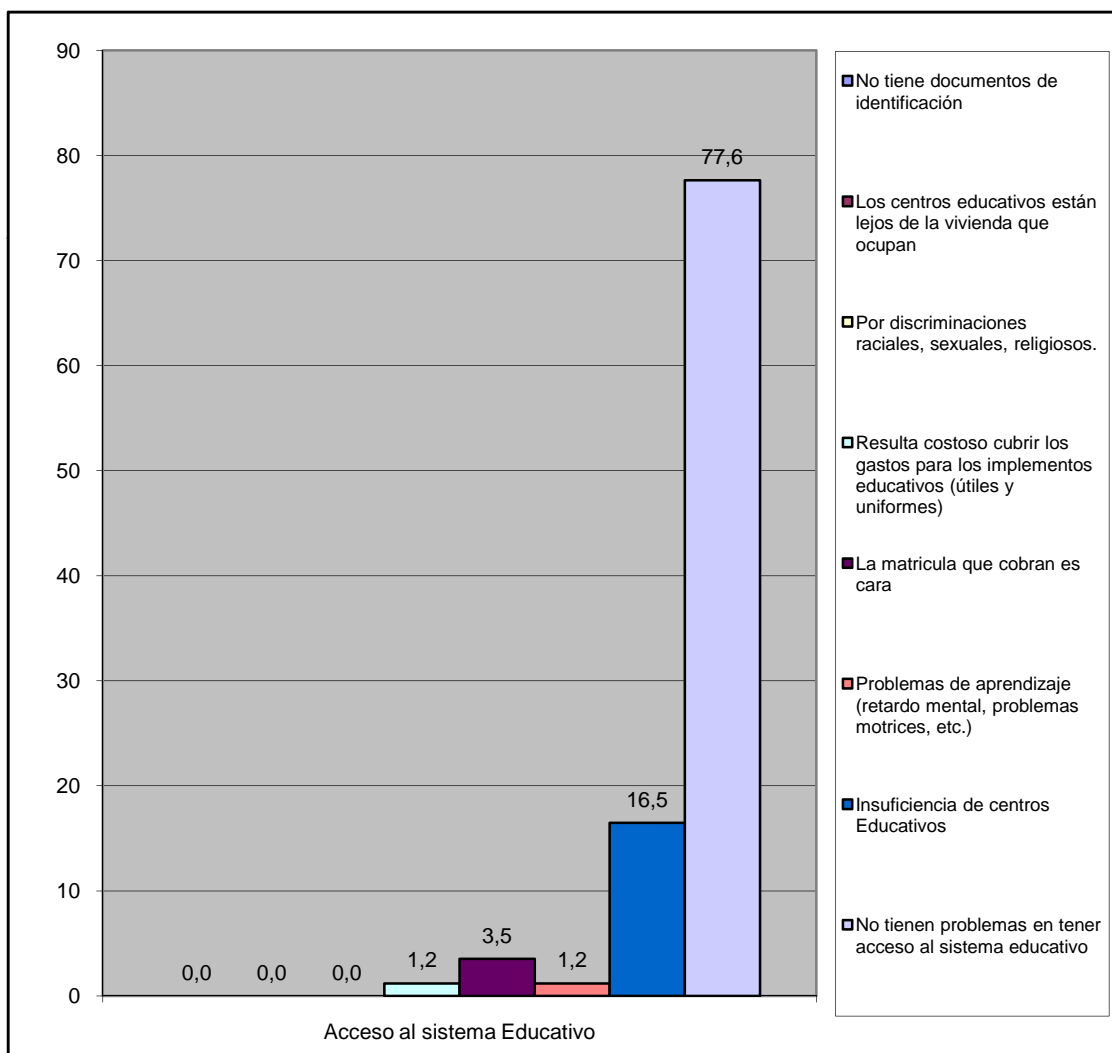

Centro C	Urb. Valle de Oro
----------	-------------------

# VIII.- CAPACIDAD DE ACCESO DEL HOGAR A LOS SERVICIOS DE SALUD.

		fa	%
¿Alguna vez usted o algún miembro de su hogar ha dejado de comprar medicinas prescritas debido a su costo?	Si	24	28,6
	No	60	71,4
TOTAL		84	100

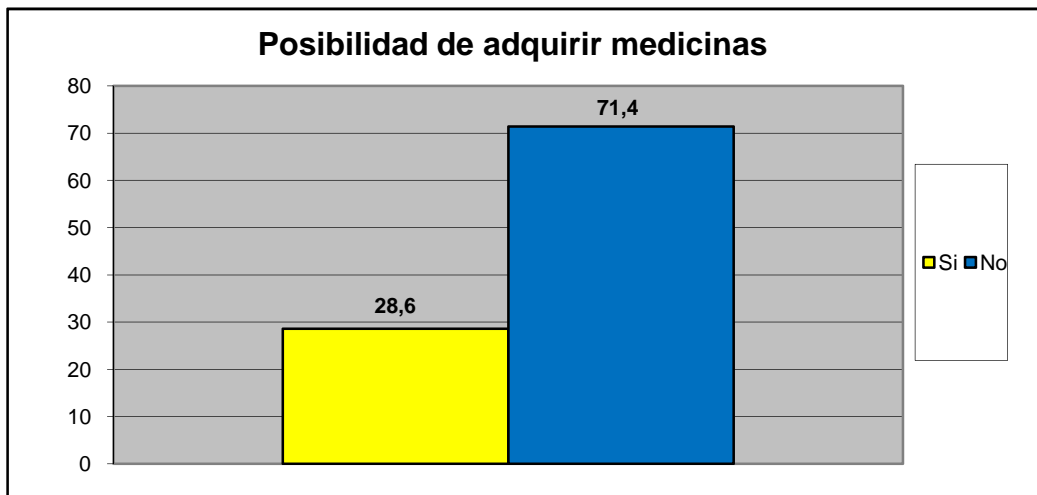

		fa	%
¿Presenta Ud o algun miembro de su familia dificultad para acceder a los servicios de salud?	Si	4	4,8
	No	80	95,2
TOTAL		84	100

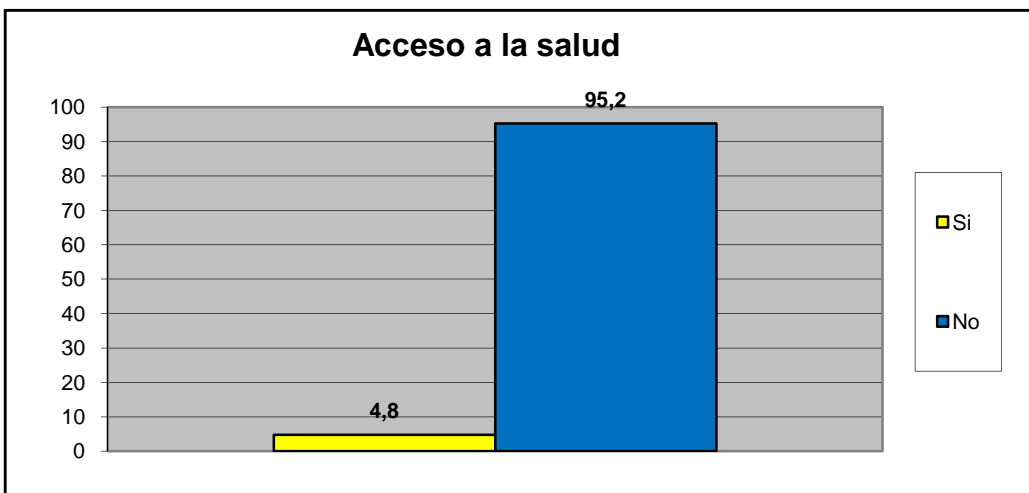

Centro C	Urb. Valle de Oro
----------	-------------------

Principal causa para no acceder al Servicio de Salud	fa	%
Nos queda lejos de nuestra casa	0	0,0
No nos atienden el mismo día	1	14,3
Son muy costosos los tratamientos médicos	4	57,1
son muy costosas las consultas medicas	2	28,6
el trato que recibimos no es el adecuado	0	0,0
Los horarios de atención al publico son reducidos	0	0,0
Otra	0	0,0
No sabe	0	0,0
No Responde	0	0,0
<b>TOTAL.</b>	<b>7</b>	<b>100</b>

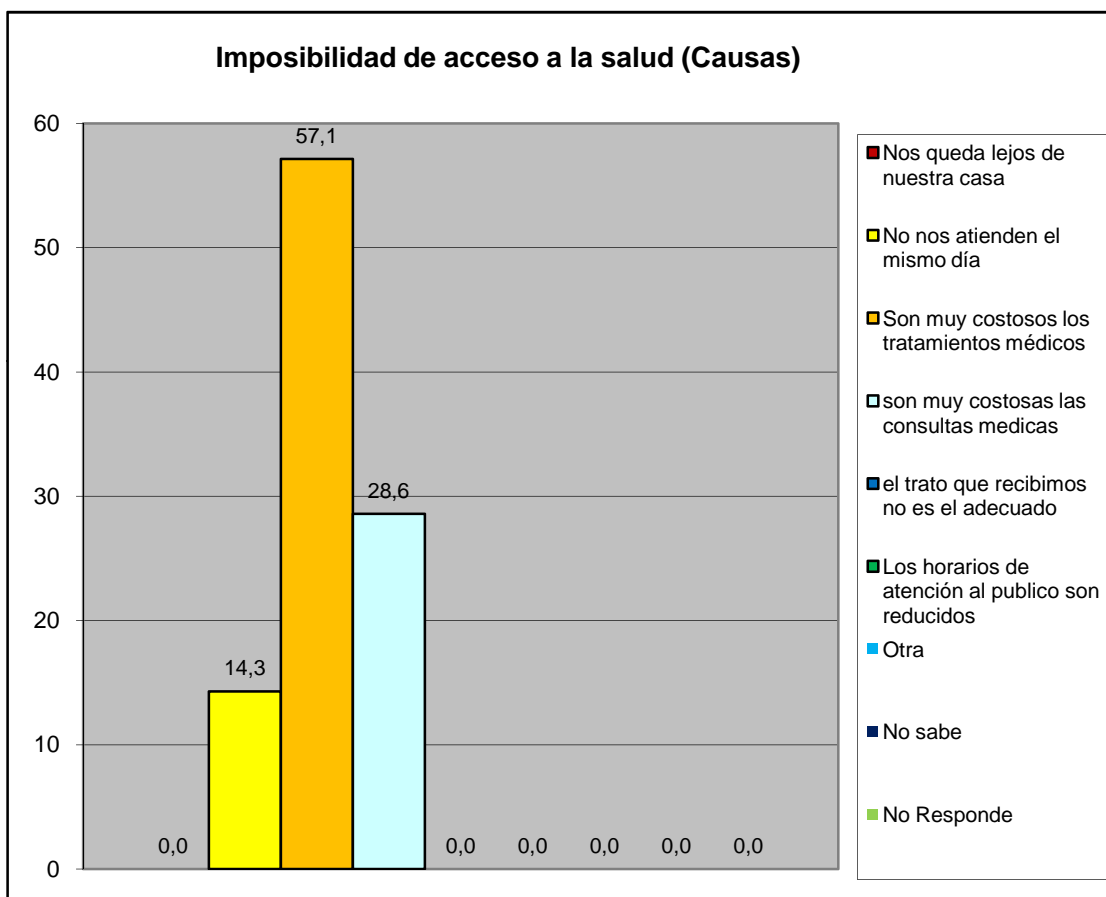

Cuando usted o algún miembro de su grupo familiar presentan algún quebranto de salud, ¿Qué hace generalmente?	fa	%
No hace nada	0	0,0
Se automedican	8	8,6
Llaman a un medico/enfermero	2	2,2
Llaman a un familiar	8	8,6
Acuden al hospital Dr. Jose Gregorio Hernandez "hospitalito".	41	44,1
Lo llevan a algún centro de salud privada	33	35,5
Va a un modulo barrio adentro	0	0,0
Llama a un servicio de asistencia medica privada a domicilio (EMI, Prosalud u otro).	0	0,0
No sabe	0	0,0
No responde	1	1,1
<b>TOTAL.</b>	<b>93</b>	<b>100</b>

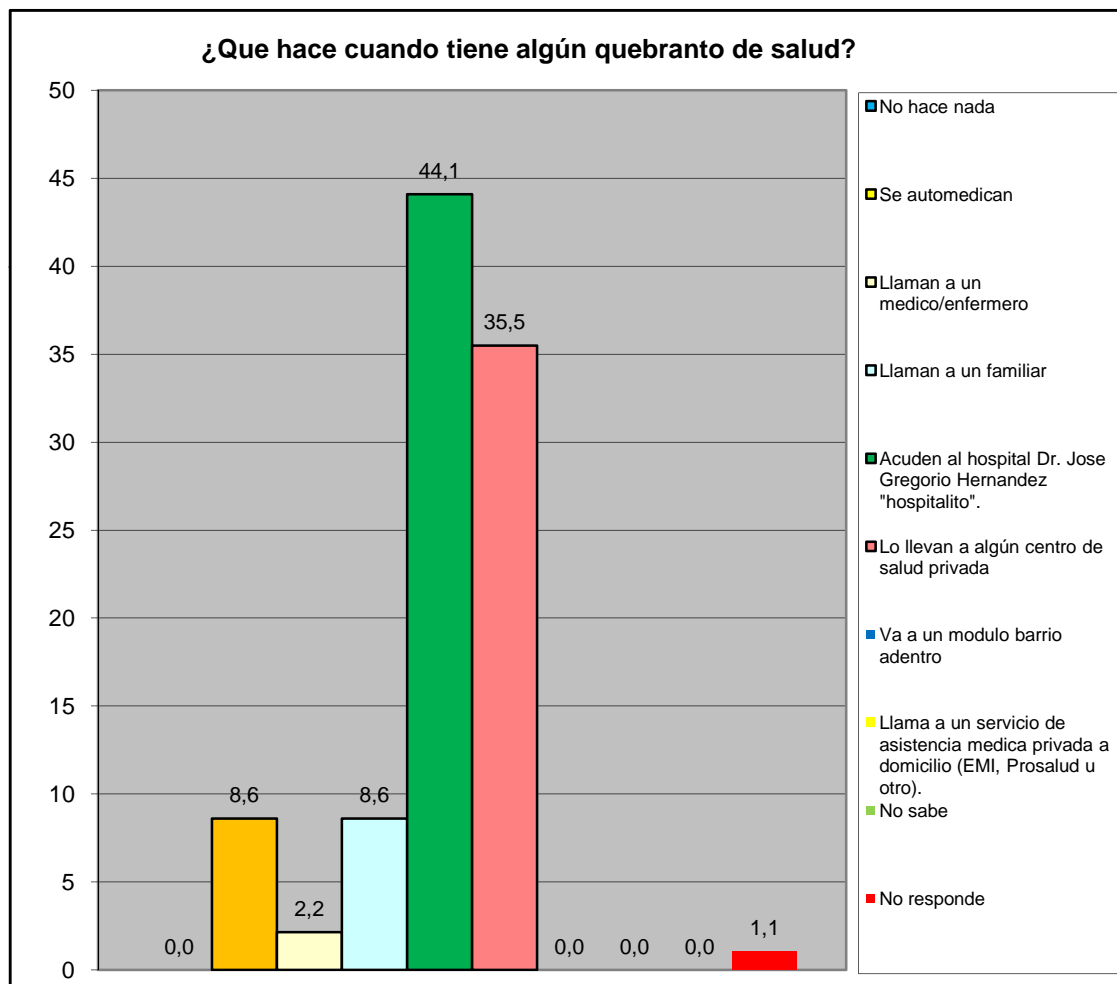

Centro C	Urb. Valle de Oro
----------	-------------------

¿En los últimos 3 meses acudió usted al centro de salud más cercano?	fa	%
Para una emergencia	31	40,3
Para una consulta	15	19,5
Ambos	0	0,0
Nunca	29	37,7
No responde	2	2,6
<b>Total</b>	<b>77</b>	<b>100</b>

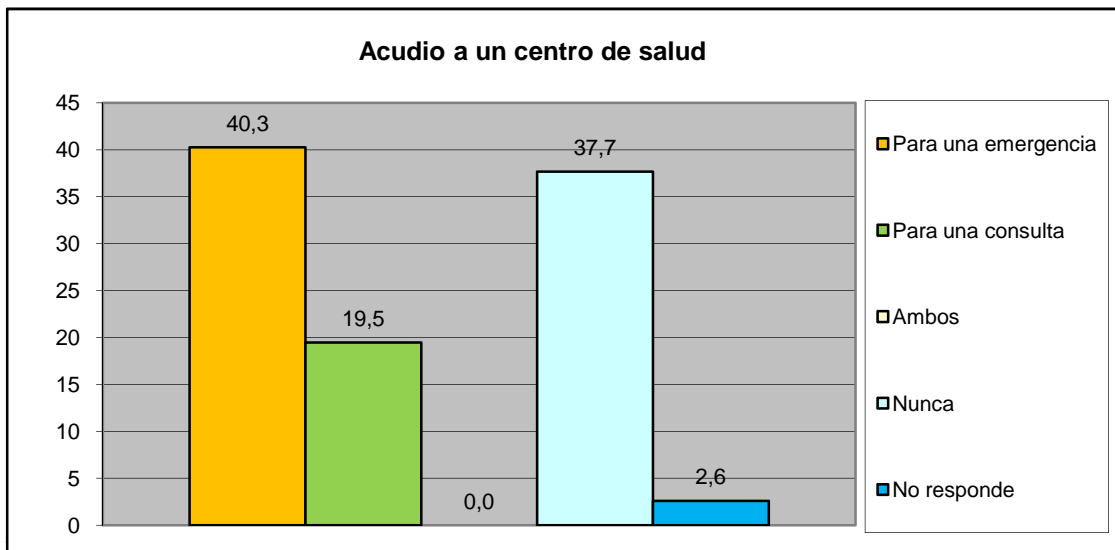

¿Cómo fue la atención que recibió?	fa	%
Lo atendieron y había los suministros médicos	25	44,6
Lo atendieron y no había los suministros médicos	8	14,3
Lo atendieron con demora	1	1,8
No fue atendido	0	0,0
No responde	22	39,3
<b>Total</b>	<b>56</b>	<b>100</b>

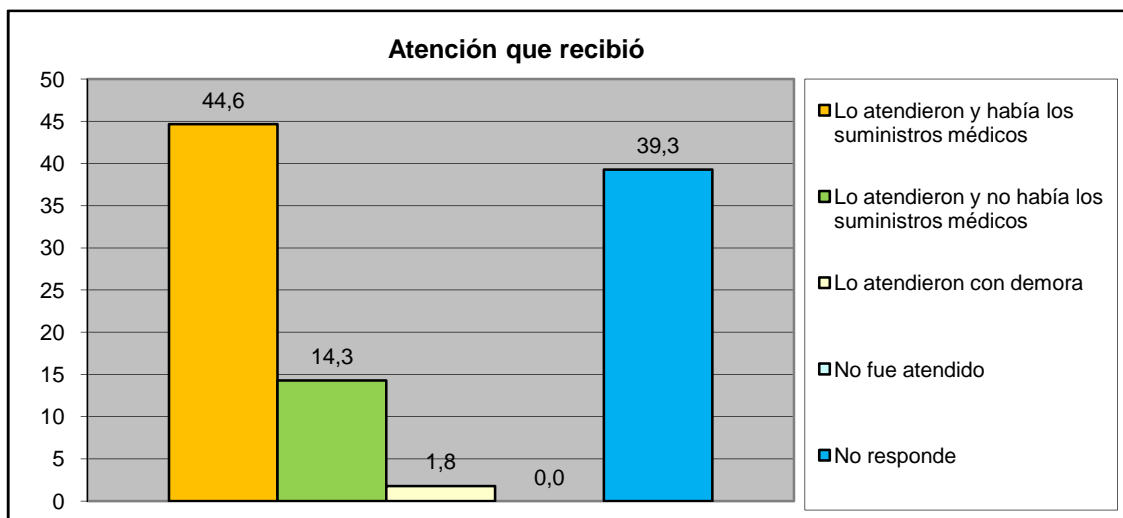

<b>Centro C</b>	<b>Urb. Valle de Oro</b>
-----------------	--------------------------

## IX.- EVALUACIÓN DE LA GESTIÓN MUNICIPAL

¿Asistió Usted a los carnavales turísticos de San Diego?	fa	%
Si	66	78,6
No	18	21,4
<b>TOTAL</b>	<b>84</b>	<b>100</b>

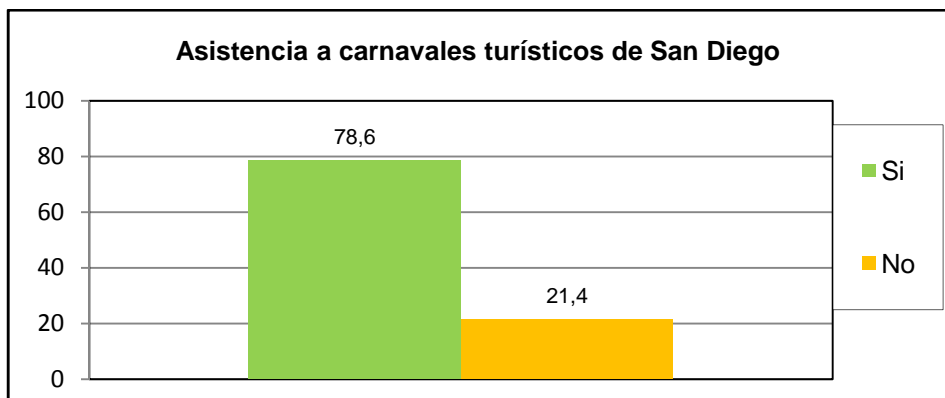

¿Cuál es la percepción que Usted tiene de los Carnavales turísticos de san diego?	fa	%
Excelente	38	45,2
Buena	22	26,2
Regular	8	9,5
Mala	0	0,0
Pésima	0	0,0
No opina	16	19,0
<b>TOTAL</b>	<b>84</b>	<b>100</b>

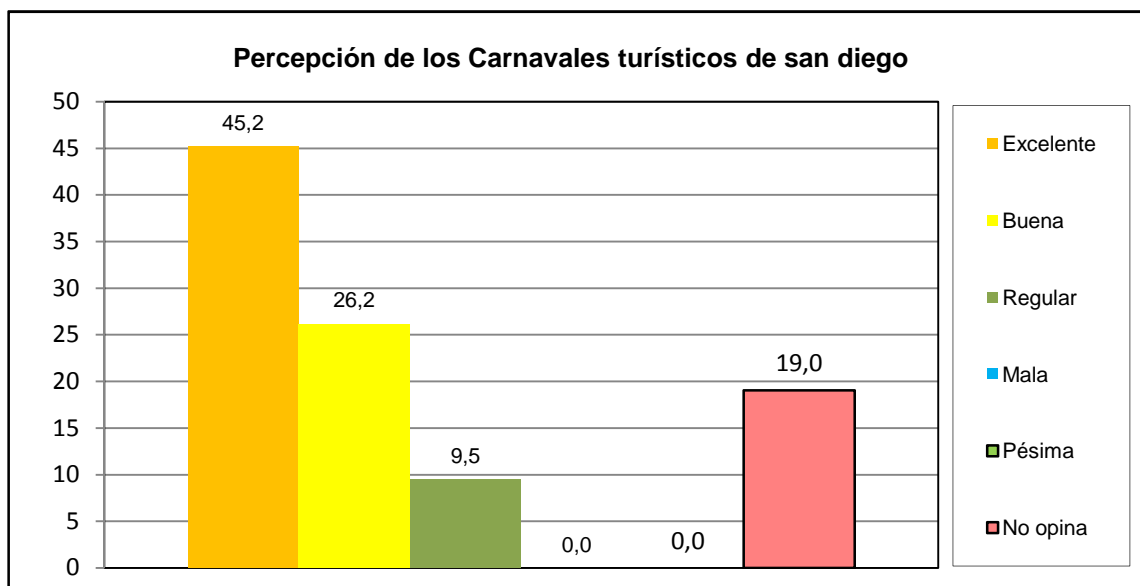

<b>Centro C</b>	<b>Urb. Valle de Oro</b>
-----------------	--------------------------



¿Asistió Usted a la Feria Navideña (BAZAR) de San Diego?	fa	%
Si	75	89,3
No	9	10,7
<b>TOTAL</b>	<b>84</b>	<b>100</b>

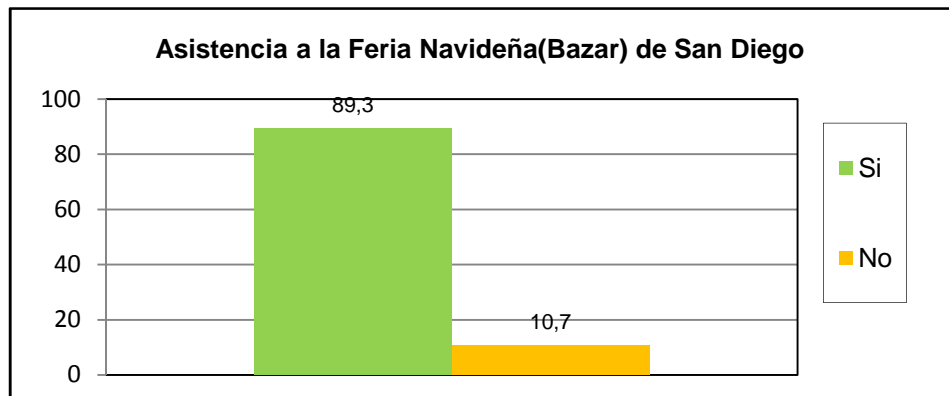

¿Cuál es la percepción que Usted tiene de la Feria Navideña (BAZAR) de San Diego?	fa	%
Excelente	56	66,7
Buena	23	27,4
Regular	3	3,6
Mala	1	1,2
Pésima	0	0,0
No opina	1	1,2
<b>TOTAL</b>	<b>84</b>	<b>100</b>

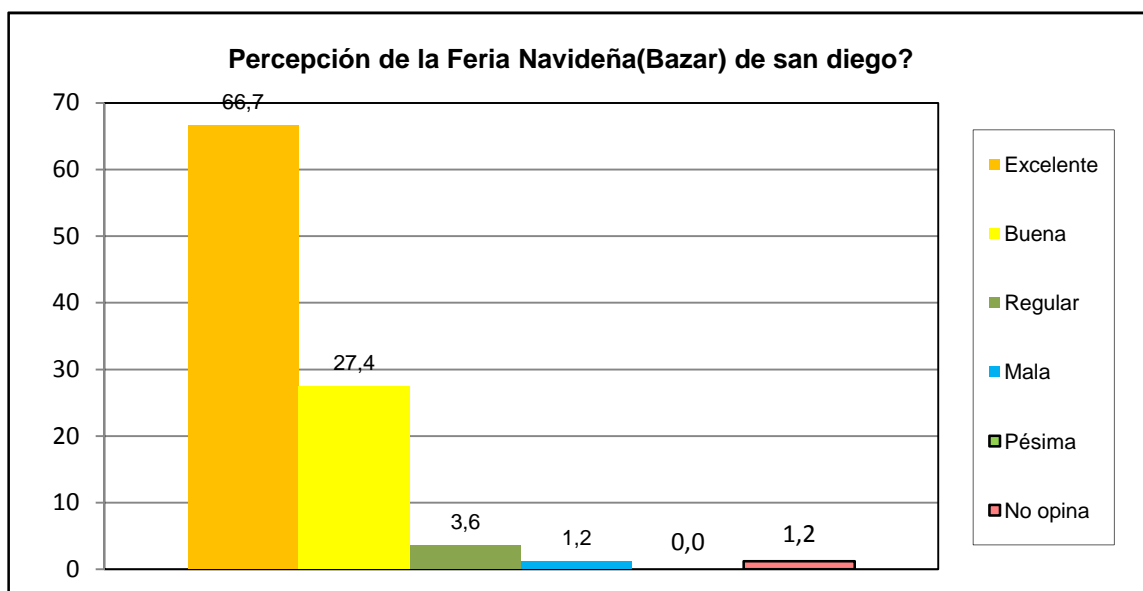

<b>Centro C</b>	<b>Urb. Valle de Oro</b>
-----------------	--------------------------

¿Posee su inmueble el carnet de servicios municipales?	fa	%
Si	47	56,0
No	35	41,7
No sabe	2	2,4
No Responde	0	0,0
<b>TOTAL</b>	<b>84</b>	<b>100</b>

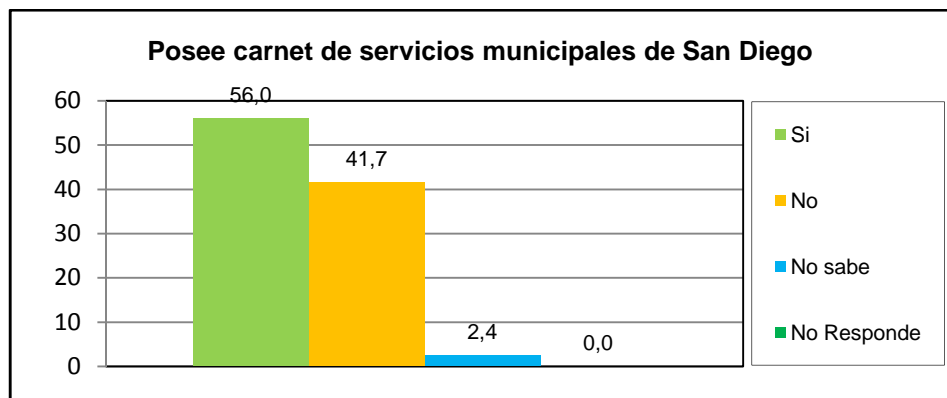

¿Cuál es la percepción de la planta embotelladora de Agua Potable y de los puntos de distribución de San Diego?	fa	%
Excelente	42	50,0
Buena	21	25,0
Regular	0	0,0
Mala	1	1,2
Pésima	0	0,0
No opina	20	23,8
<b>TOTAL</b>	<b>84</b>	<b>100</b>

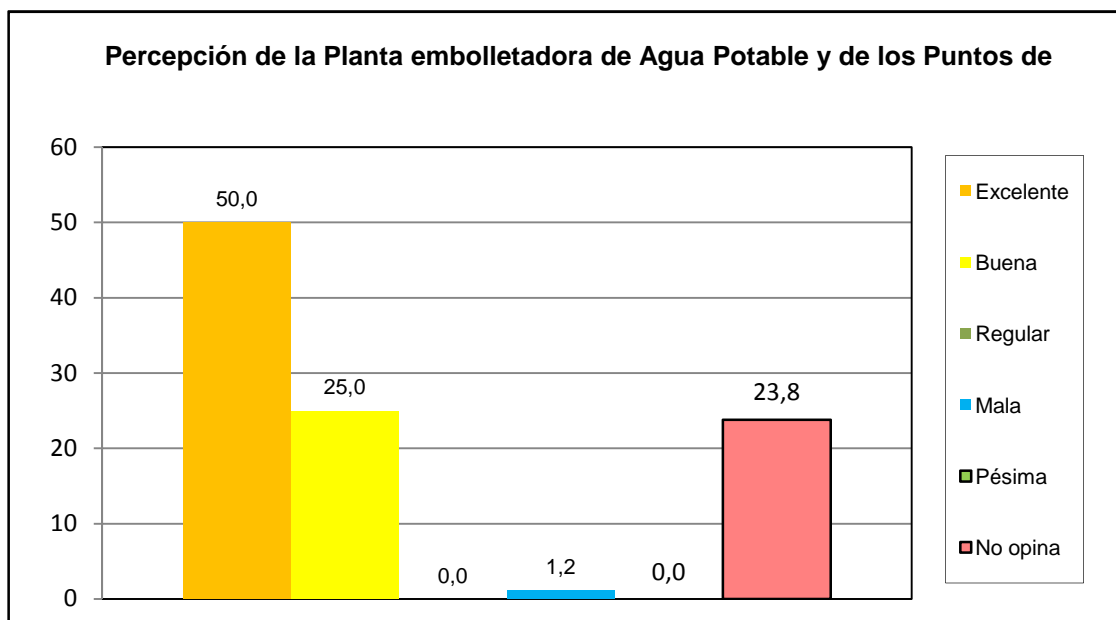

<b>Centro C</b>	<b>Urb. Valle de Oro</b>
-----------------	--------------------------

¿Como evalua usted la gestion municipal?	fa	%
Excelente	58	69,0
Buena	20	23,8
Regular	1	1,2
Mala	0	0,0
Pésima	0	0,0
No opina	5	6,0
<b>TOTAL</b>	<b>84</b>	<b>100</b>

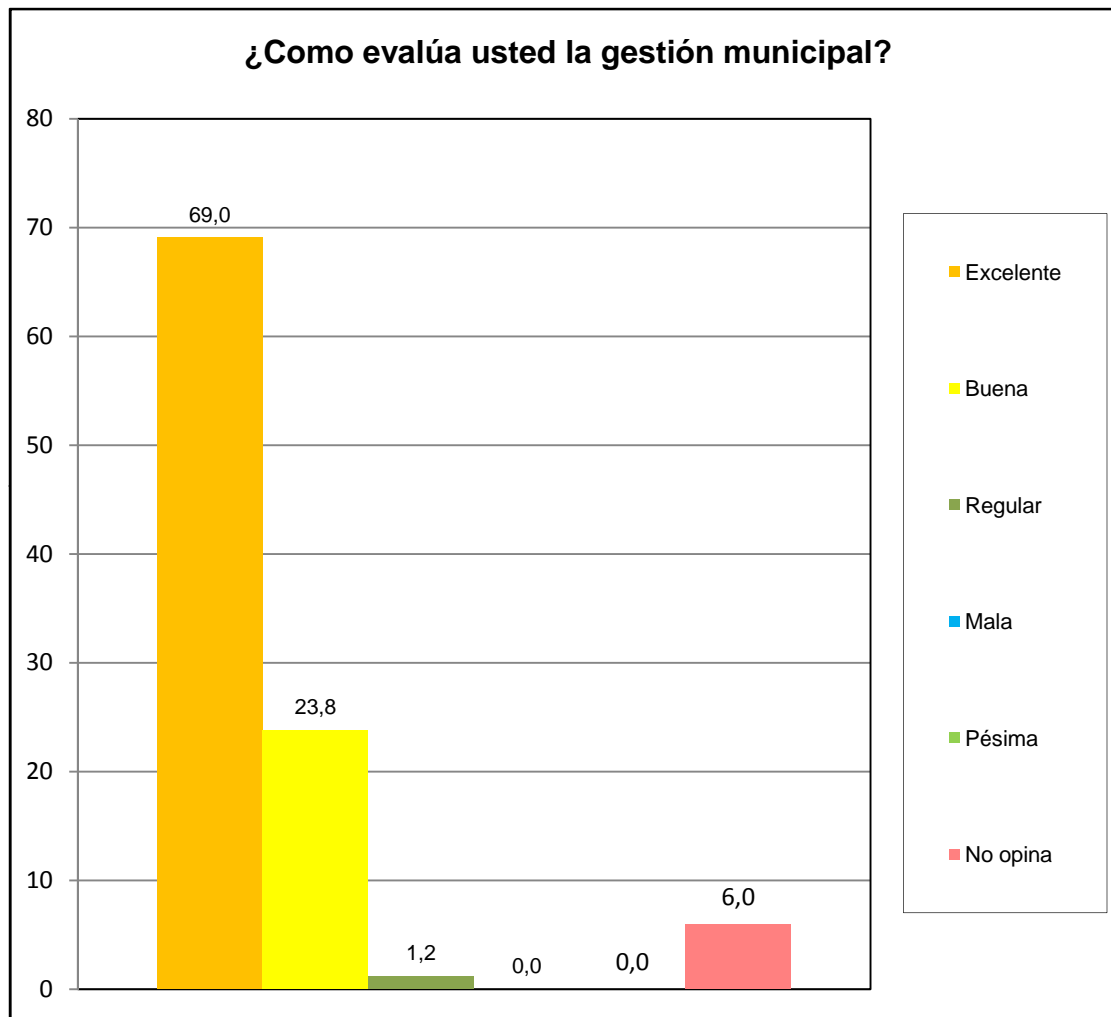

Centro C	Urb. Valle de Oro
----------	-------------------