



República Bolivariana de Venezuela  
Estado Carabobo  
Sala Técnica del Consejo Local de Planificación Pública  
del Municipio San Diego

Indice de Bienestar Humano Municipal de San Diego 2014.

**DECODIFICACIÓN DE RESULTADOS DEL INSTRUMENTO**

**I.- DATOS DE LOCALIZACIÓN DE LA VIVIENDA.**

Sector	Nombre de Residencia o urbanismo
Centro C	Todos los Urbanismo del Sector Centro C

**II.- SITUACIÓN SOCIOECONÓMICA.**

Características de la Vivienda	fa	%
Mansión.	0	0,0
Quinta o Casa quinta.	8	3,8
Townhouse.	0	0,0
Casa.	91	43,1
Apartamento.	112	53,1
Penthouse.	0	0,0
Apartamento en casa (anexo).	0	0,0
Casa de Vecindad o Pensión.	0	0,0
Rancho.	0	0,0
Otra Clase de Vivienda.	0	0,0
<b>TOTAL</b>	<b>211</b>	<b>100</b>

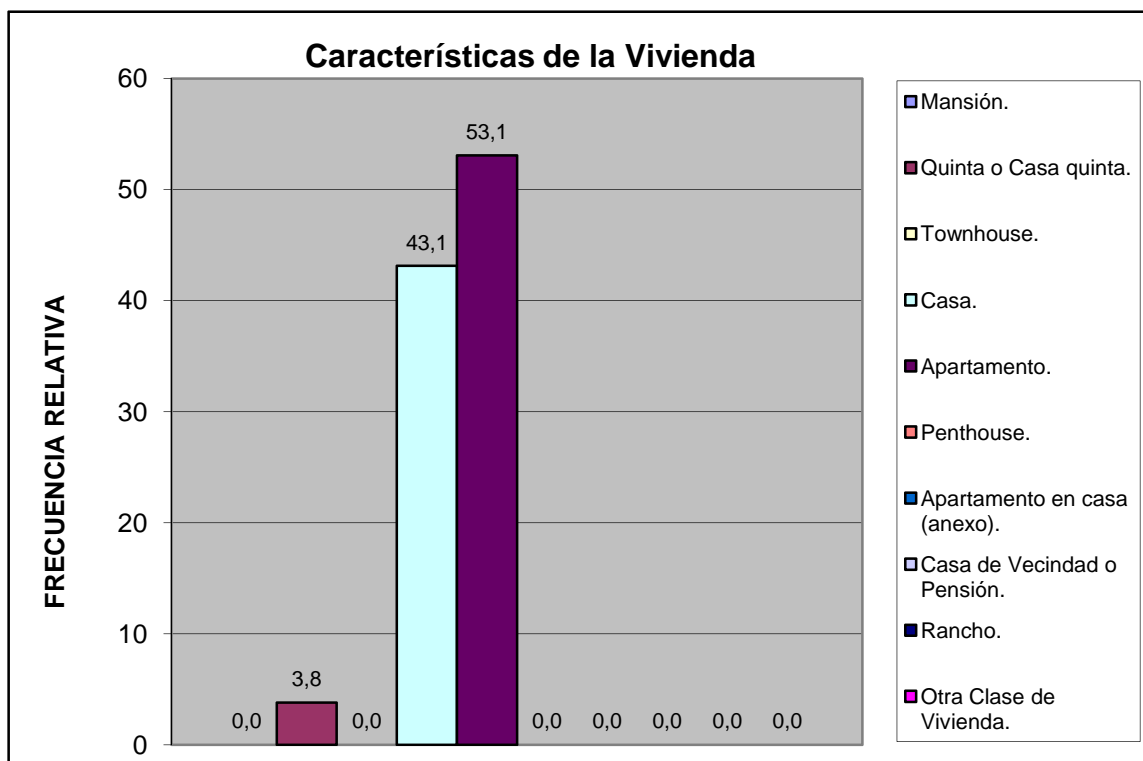

Centro C	Todos los Urbanismo del Sector Centro C
----------	---

Material de Construcción Predominante en Paredes	fa	%
Bloque o ladrillo frisado	203	96,2
Bloque o ladrillo sin frisar	0	0,0
Concreto	8	3,8
Madera aserrada/formica/fibra de vidrio o similares	0	0,0
Adobe/tapia/baharaque	0	0,0
Caña/palma/tabla/carton piedra/similares	0	0,0
<b>TOTAL</b>	<b>211</b>	<b>100</b>

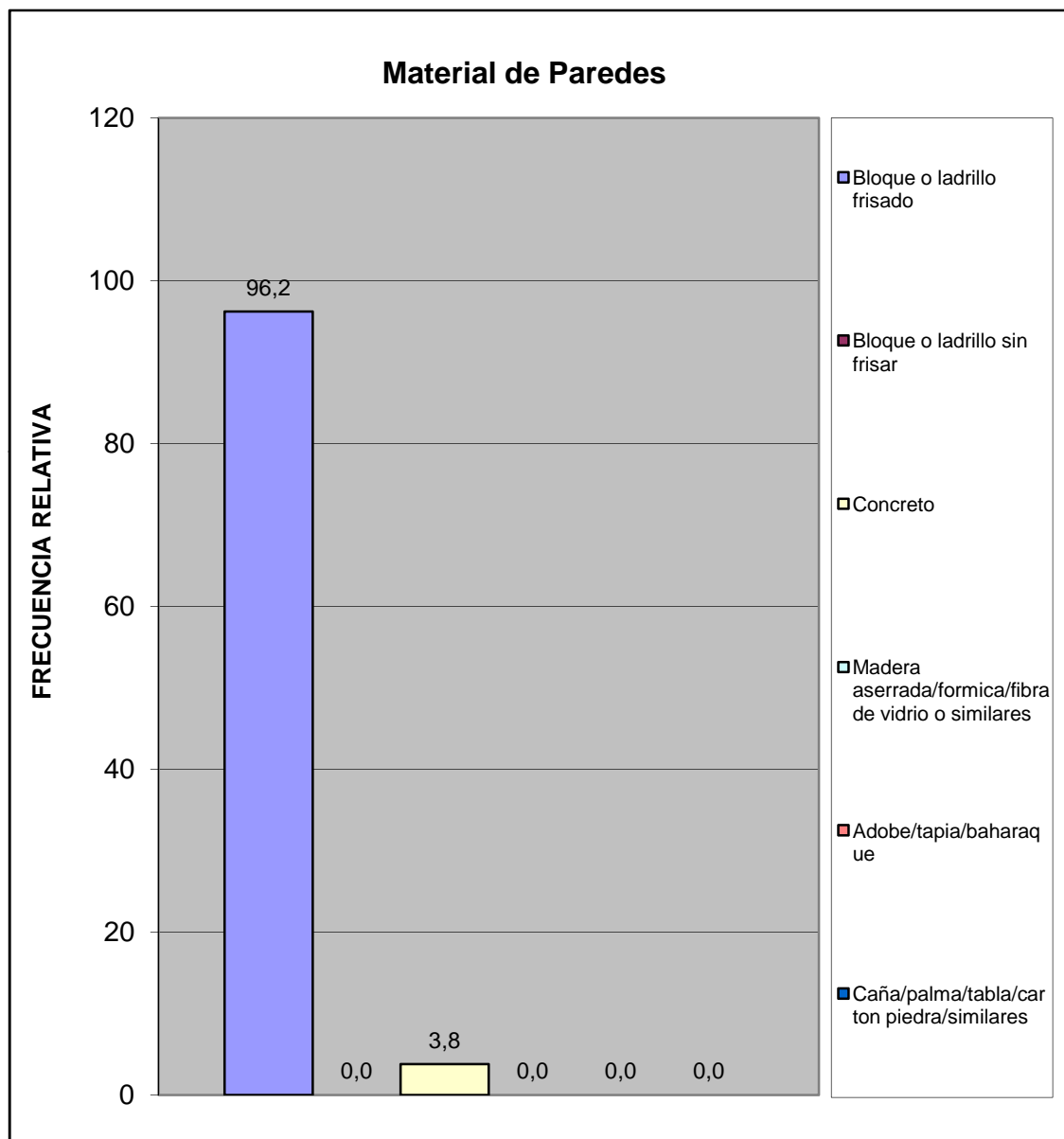

Centro C	Todos los Urbanismo del Sector Centro C
----------	---

Material de Construcción Predominante en Pisos	fa	%
Mosaico/granito/vinil/cerámica/ladrillo	208	98,6
Terracota/parquet/alfombra y similares	3	1,4
Cemento Pulido	0	0,0
Cemento rustico	0	0,0
Tierra	0	0,0
Tablas/tablonos y similares	0	0,0
<b>TOTAL</b>	<b>211</b>	<b>100</b>

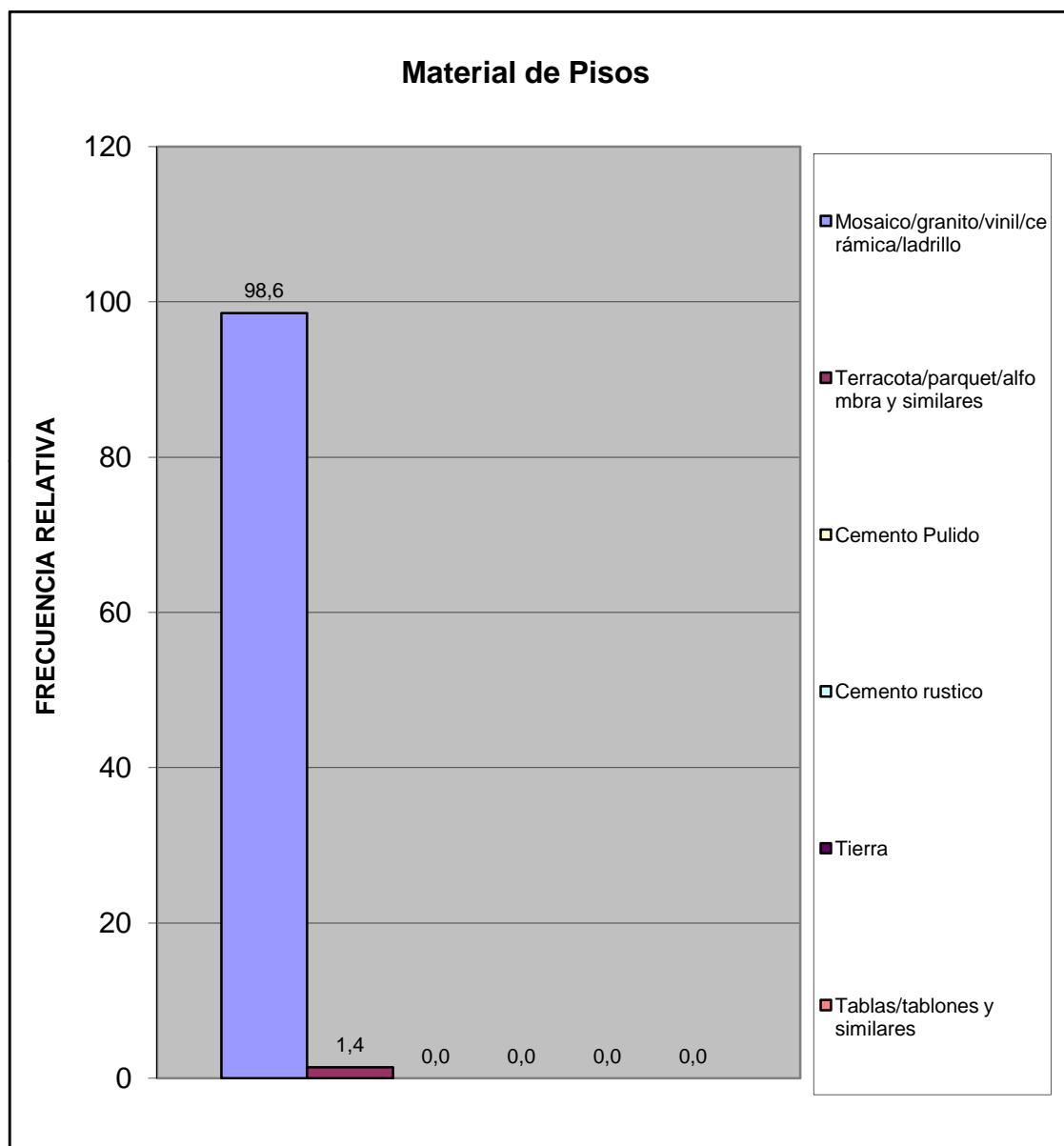

Centro C	Todos los Urbanismo del Sector Centro C
----------	---

Material de Construcción Predominante en Techos	fa	%
Concreto Armado	209	99,1
Ladrillo-concreto	2	0,9
Fibra sintetica	0	0,0
Asbesto y similares	0	0,0
Laminas metalicas (Zinc y similares)	0	0,0
Tablas/tablonos y similares	0	0,0
Caña/palma y similar	0	0,0
<b>TOTAL</b>	<b>211</b>	<b>100</b>

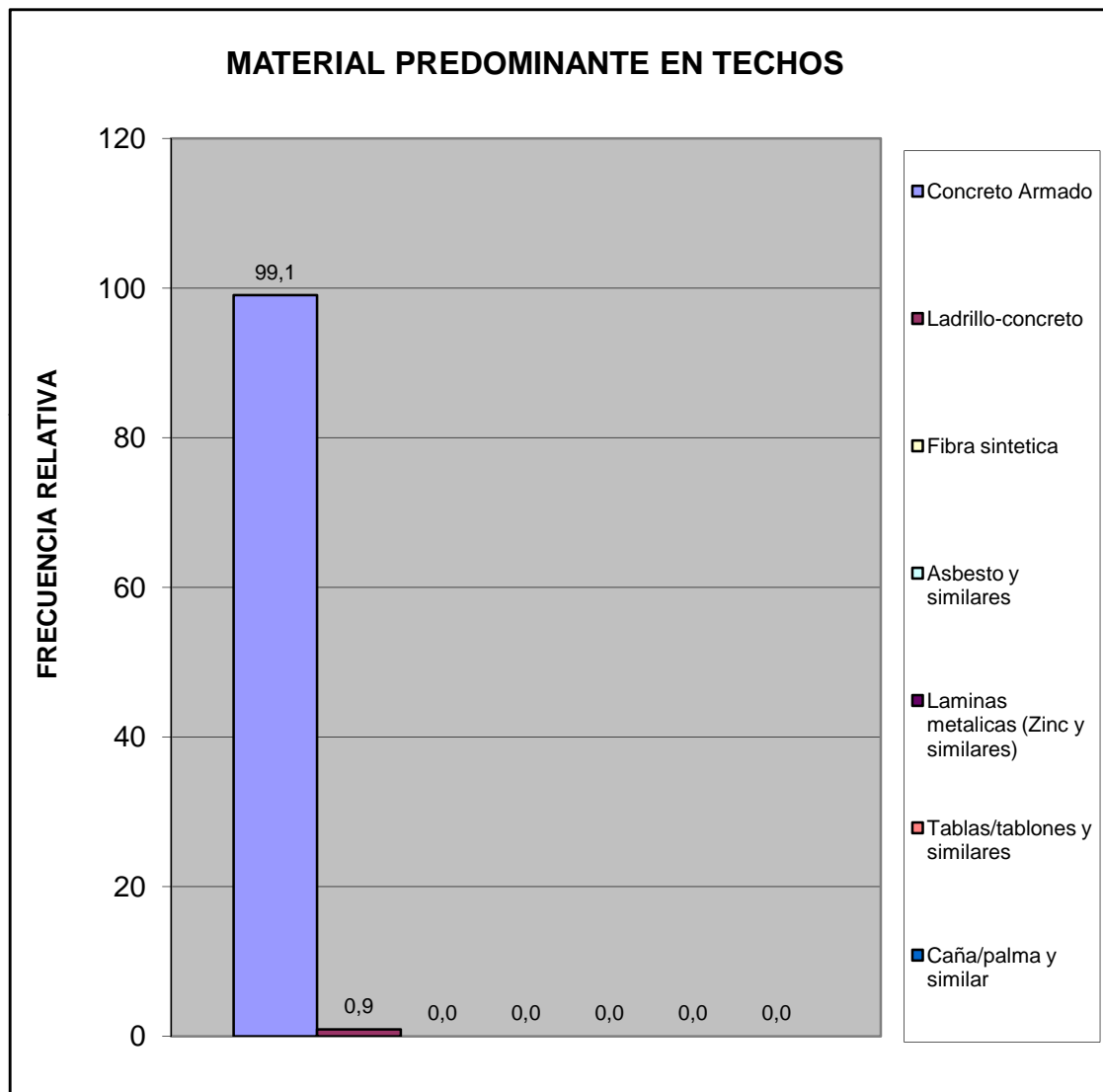

Centro C	Todos los Urbanismo del Sector Centro C
----------	---

Hacinamiento Detectado	fa	%
Hogar Hacinado	0	0,0
Hogar No Hacinado	211	100,0
<b>Total</b>	<b>211</b>	<b>100</b>

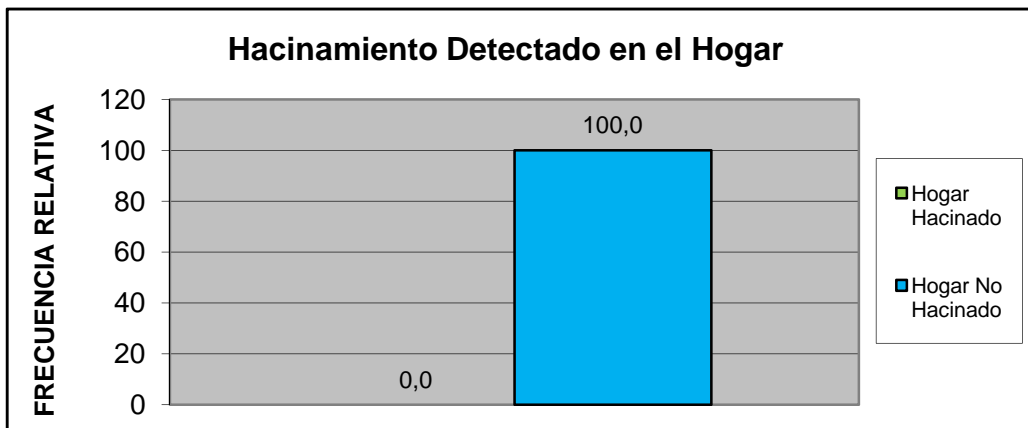

Ingreso Familiar	fa	%
Menos de Bs. 4025	2	1,0
Entre Bs. 4025 - 8050	21	10,6
Entre Bs. 8050 - 12.075	46	23,2
Entre Bs. 12.075 - 16.000	48	24,2
Entre Bs. 16.000 - 20.000	22	11,1
Mas de Bs. 20.000	59	29,8
<b>TOTAL</b>	<b>198</b>	<b>100</b>

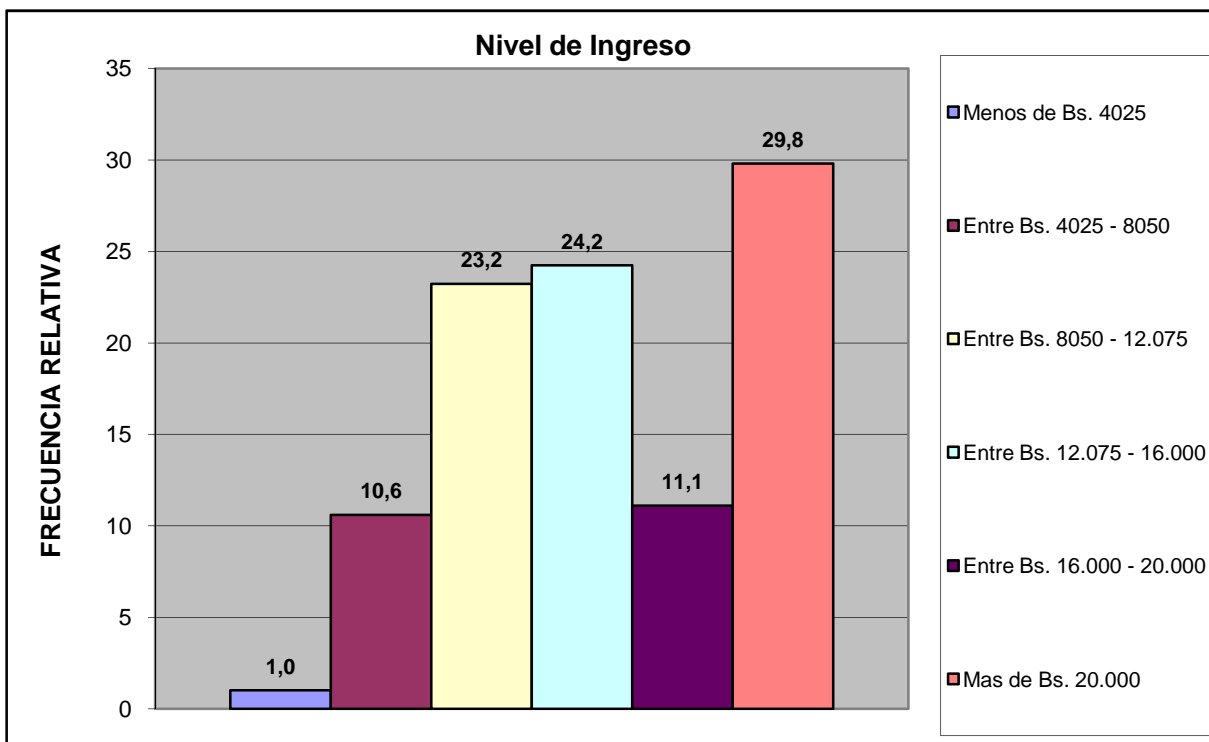

Centro C	Todos los Urbanismo del Sector Centro C
----------	---

Criterio Linea de la Pobreza	fa	%
Hogar Pobre Extremo. Si ICANP < 1	2	1,0
Hogar Pobre Relativo. Si 1 ICAPC < 2	21	10,6
Hogar No Pobre. Si ICAPC > 2	175	88,4
<b>Total</b>	<b>198</b>	<b>100</b>

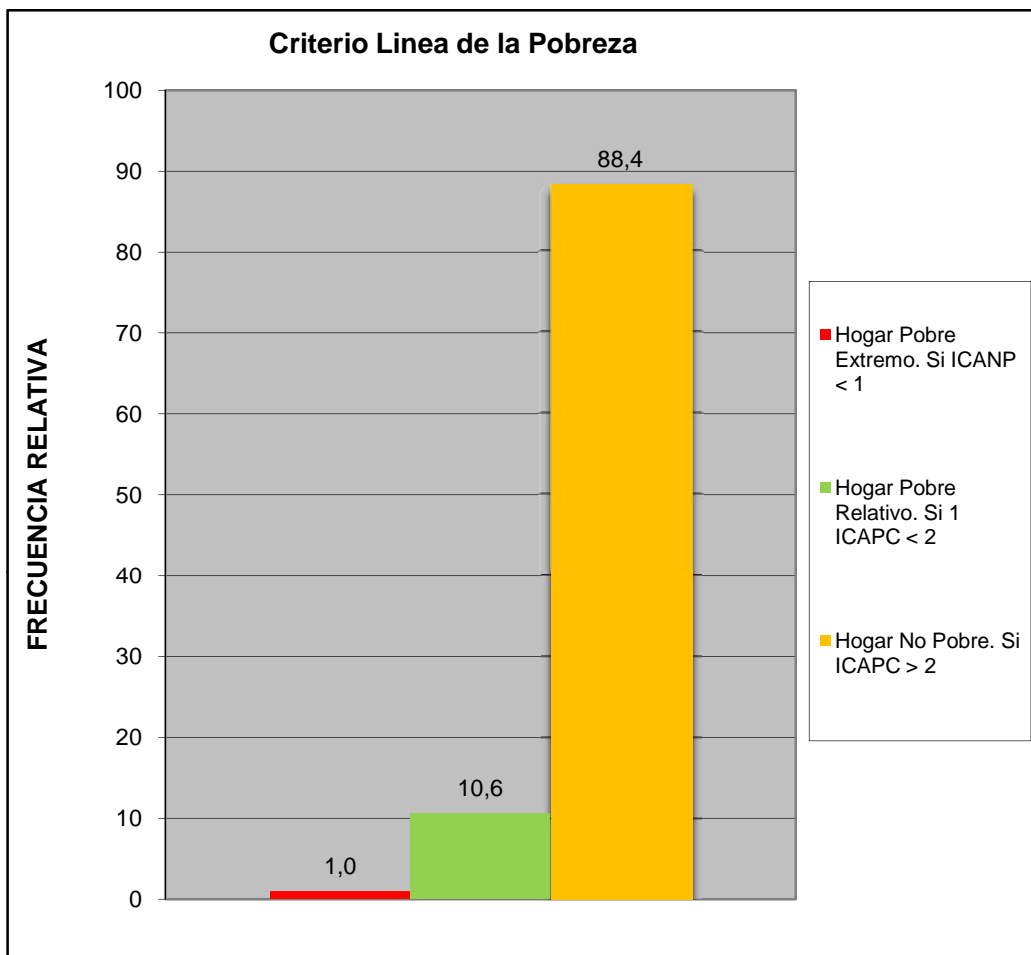

Centro C	Todos los Urbanismo del Sector Centro C
----------	---

Cual es el nivel academico de los miembros de la familia que trabajan en el hogar:	fa	%
Primaria	3	1,4
Secundaria Inconclusa	0	0,0
Bachiller	13	6,3
Técnico Medio	8	3,8
Técnico Superior Universitario	45	21,6
Universitario	108	51,9
Universitario con postgrado	29	13,9
Otro	2	1,0
<b>TOTAL</b>	<b>208</b>	<b>100</b>

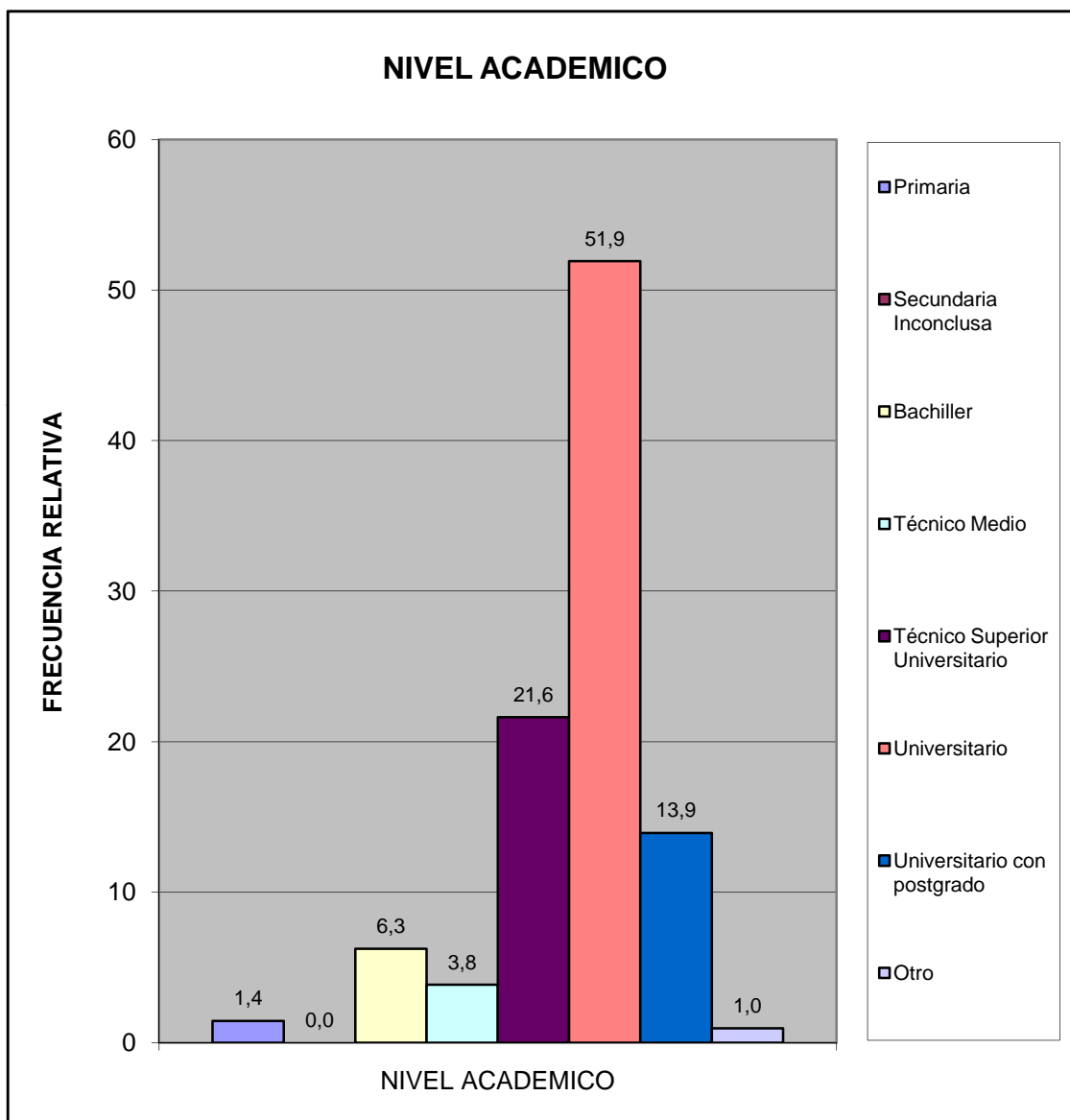

Centro C	Todos los Urbanismo del Sector Centro C
----------	---

¿Cuales cree que son los principales problemas de su comunidad, por orden de prioridad del 1 mayor importancia al 8 menor importancia relativa?	fa	%
Deporte	710	9,7
Educación	1130	15,5
Seguridad	1536	21,0
Salud	1007	13,8
Cultura y Recreación	609	8,3
Infraestructura	745	10,2
Servicios Públicos	1063	14,5
Ambiente	508	7,0
<b>TOTAL</b>	<b>7308</b>	<b>100</b>

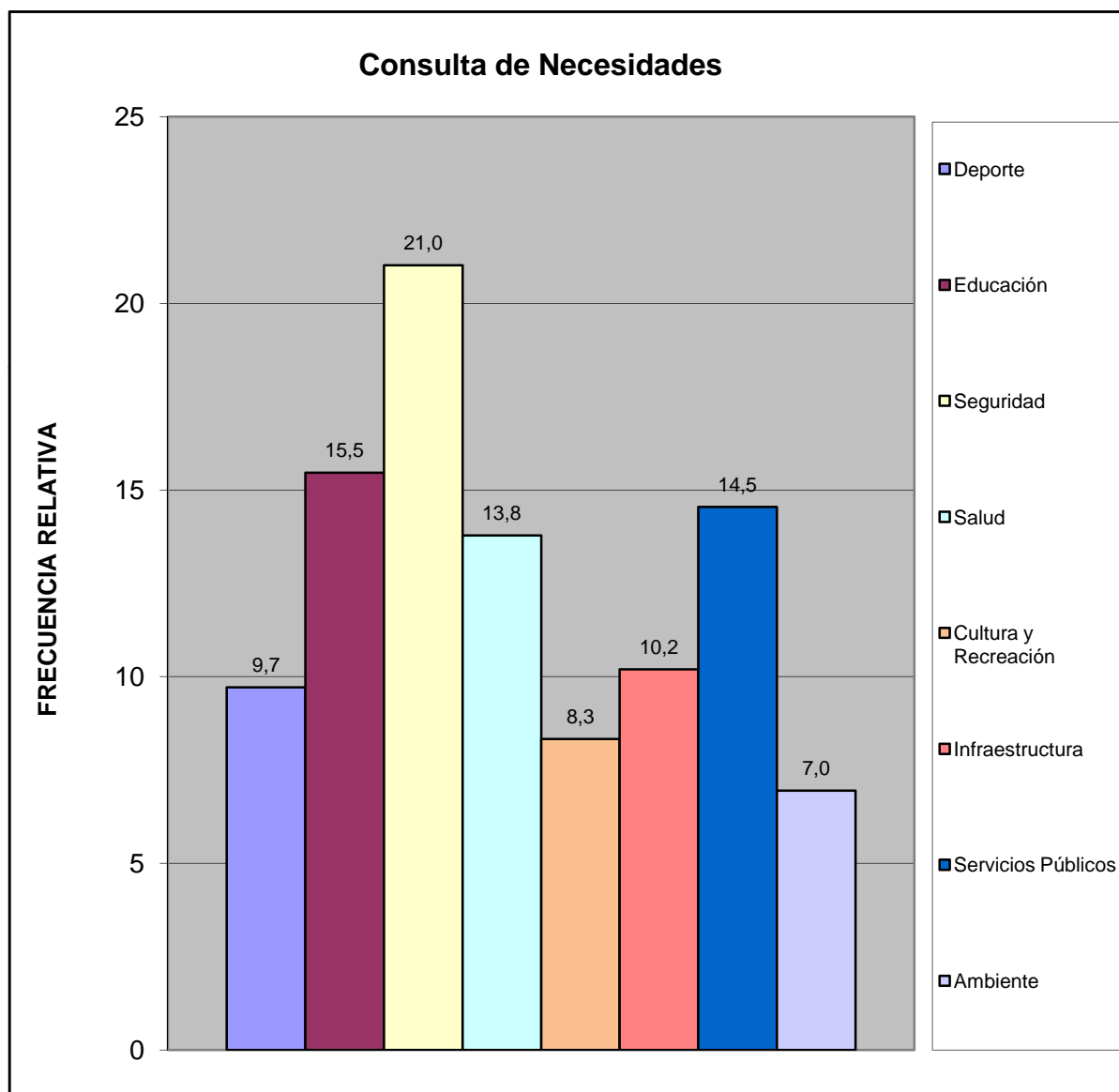

Centro C	Todos los Urbanismo del Sector Centro C
----------	---



¿Considera usted que la devaluación afecta la calidad de vida de su familia?	fa	%
Si	210	99,5
No	0	0,0
No Sabe	0	0,0
No Responde	1	0,5
<b>TOTAL</b>	<b>211</b>	<b>100</b>

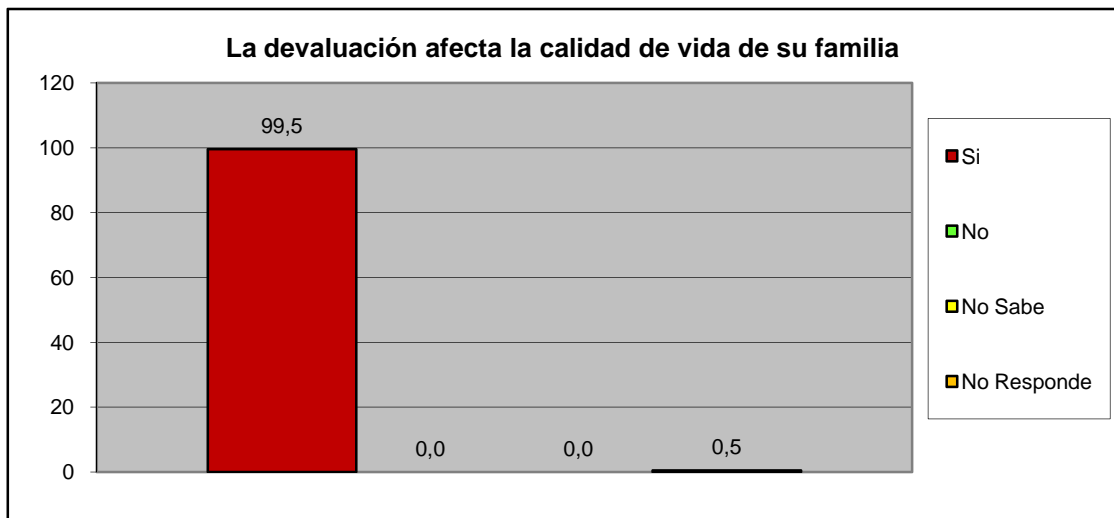

¿Considera usted que la escasez incrementa el costo de la canasta alimentaria?	fa	%
Si	210	99,5
No	0	0,0
No Sabe	0	0,0
No Responde	1	0,5
<b>TOTAL</b>	<b>211</b>	<b>100</b>

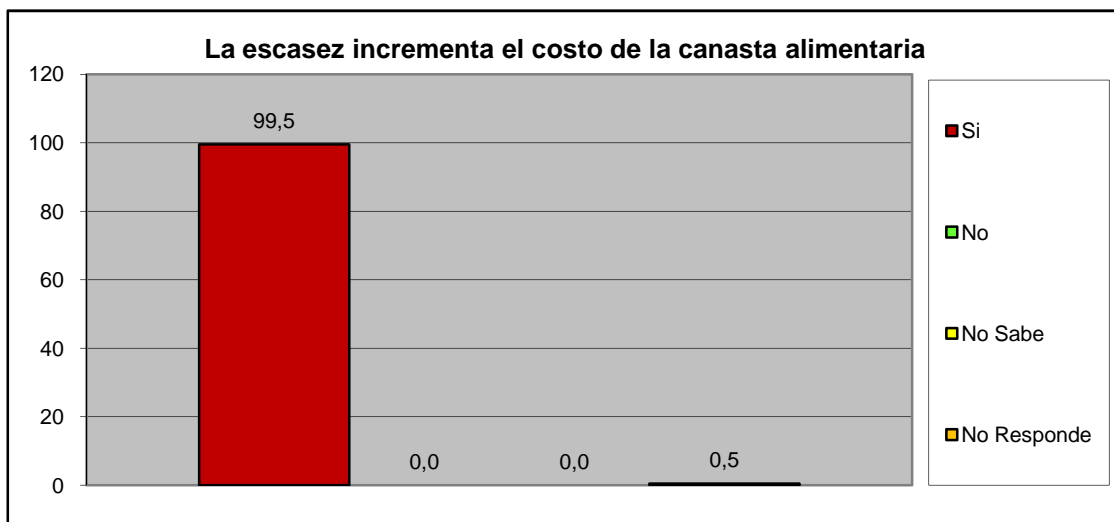

<b>Centro C</b>	<b>Todos los Urbanismo del Sector Centro C</b>
-----------------	--

### III.- SERVICIOS PÚBLICOS.

A esta Vivienda llega el agua por:	fa	%
Acueducto o tubería	109	51,7
Camión Cisterna	0	0,0
Pila publica o estanque	0	0,0
Pozo con tubería o Bomba	101	47,9
Pozo o manantial protegido	1	0,5
Otro	0	0,0
<b>TOTAL</b>	<b>211</b>	<b>100</b>

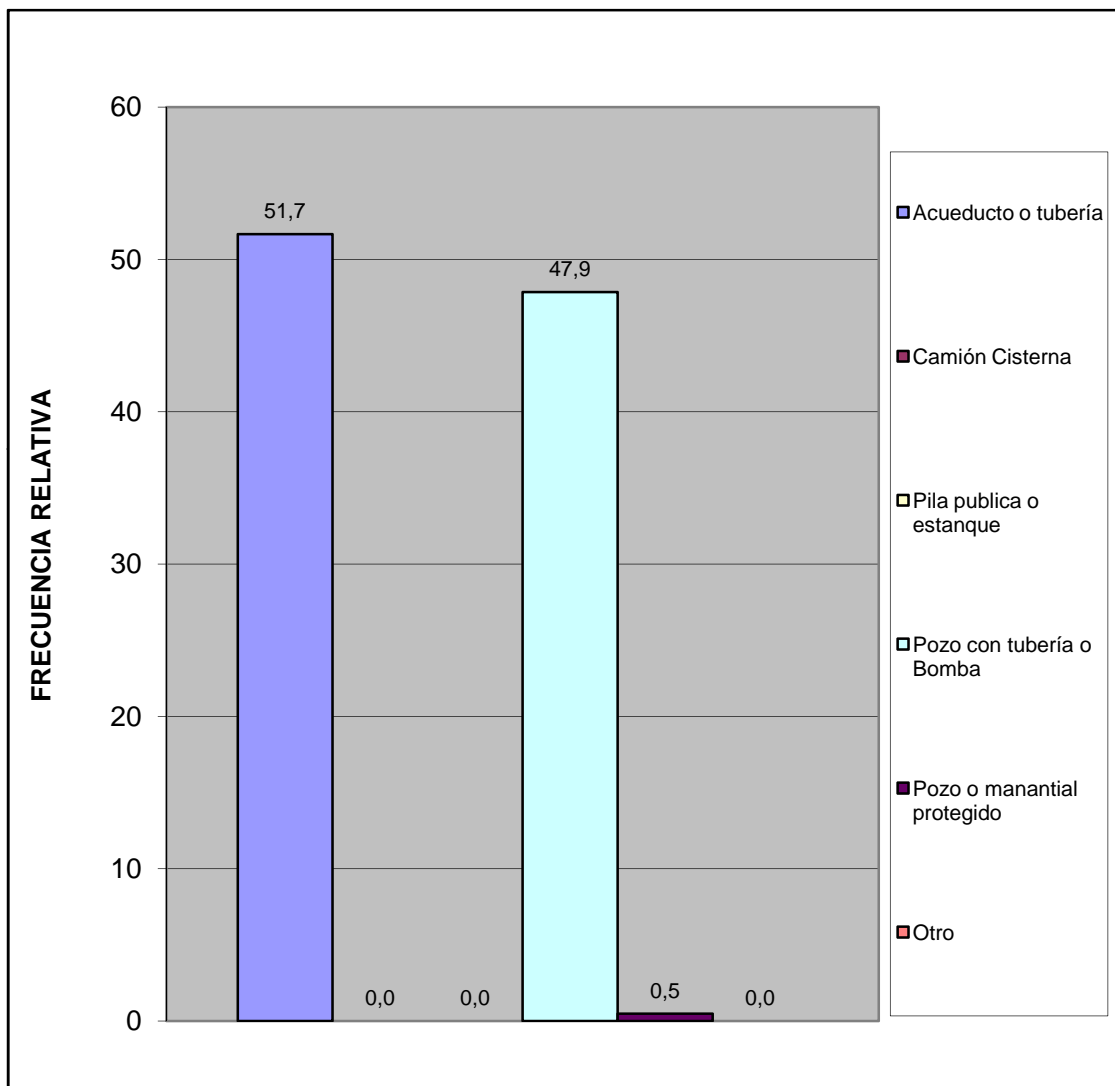

Centro C	Todos los Urbanismo del Sector Centro C
----------	---

¿En esta vivienda tienen alguno de estos problemas con el suministro de agua?	fa	%
Se interrumpe el servicio Frecuentemente.	91	39,2
La cantidad o presión del agua es muy baja.	26	11,2
El agua es turbia.	21	9,1
Tiene mal olor o mal sabor.	17	7,3
Todas las anteriores.	29	12,5
Otros	48	20,7
<b>TOTAL</b>	<b>232</b>	<b>100</b>

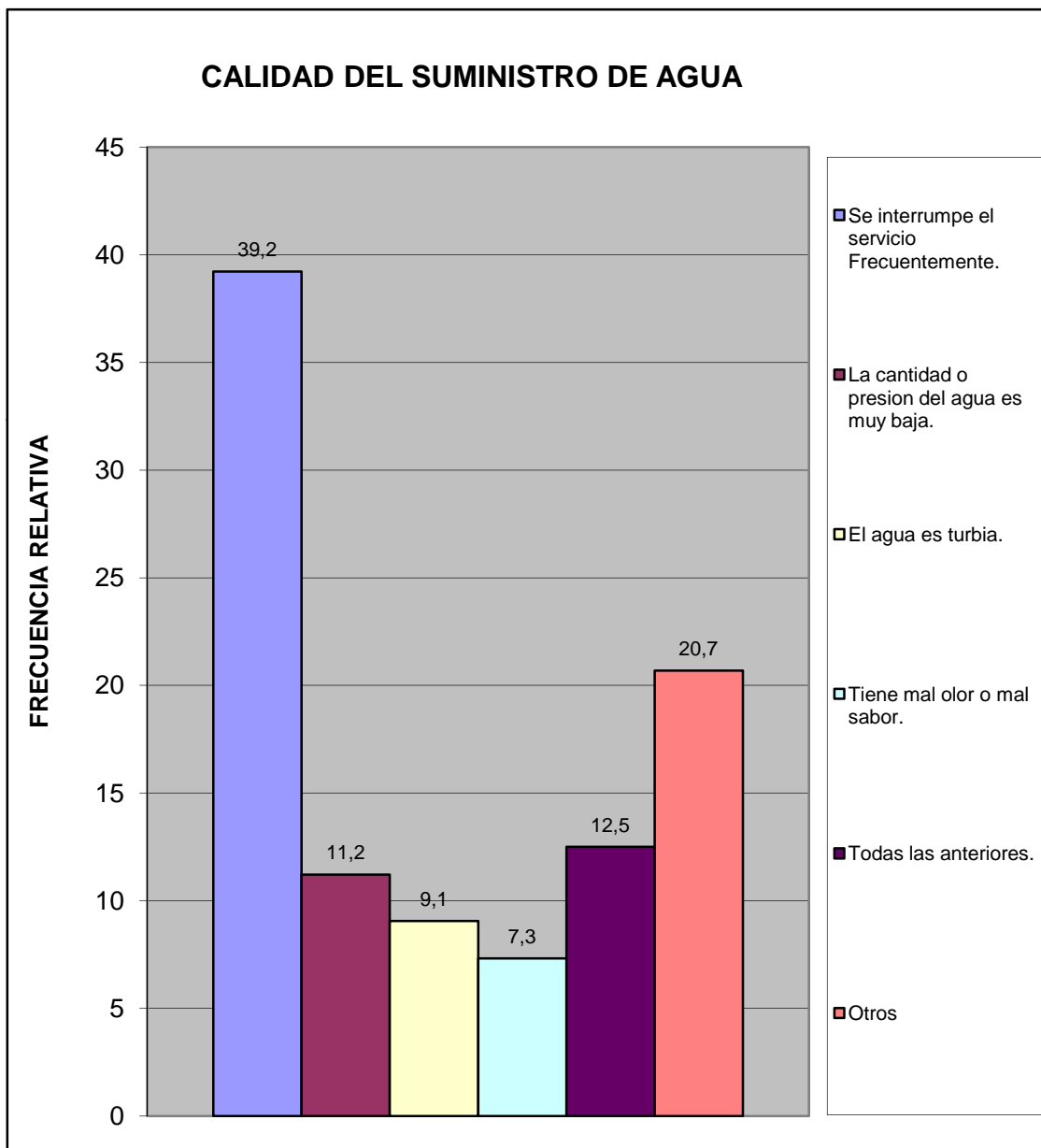

Centro C	Todos los Urbanismo del Sector Centro C
----------	---

¿En su vivienda tienen alguno de estos problemas con el suministro eléctrico?	fa	%
Frecuentes altas y bajas de tensión	59	23,3
Se interrumpe frecuentemente el suministro	157	62,1
Cortos circuitos y quema de artefactos electricos	9	3,6
No tiene problemas con el suministro electrico	27	10,7
Otro	1	0,4
<b>TOTAL</b>	<b>253</b>	<b>100</b>

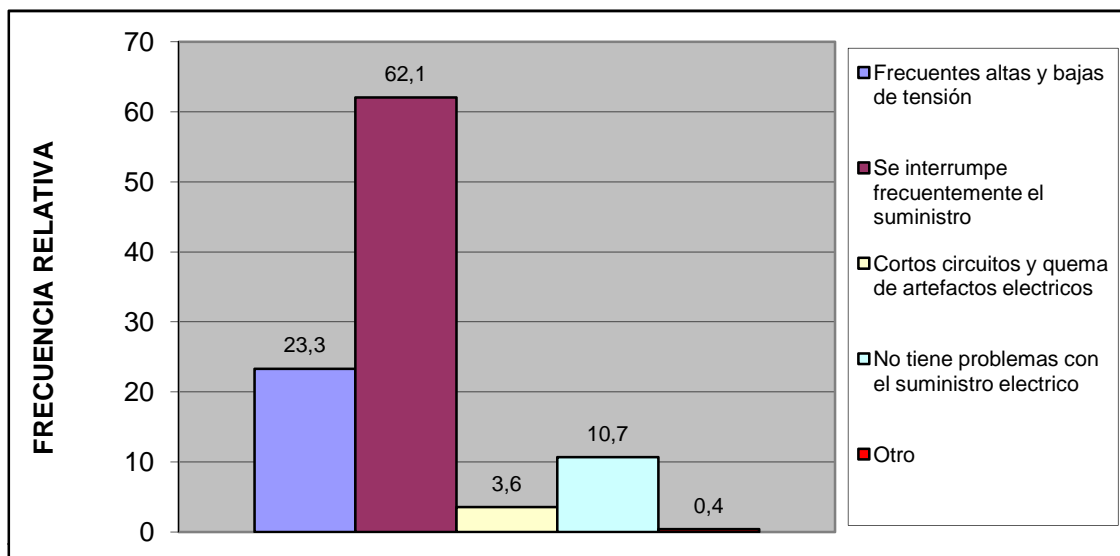

Esta vivienda tiene:	fa	%
Poceta conectada a cloaca	211	100,0
Poceta conectada a pozo séptico	0	0,0
No tiene conexión a pozo séptico o a la cloaca	0	0,0
Excusado de hoyo o letrina	0	0,0
No tiene excusado	0	0,0
<b>TOTAL</b>	<b>211</b>	<b>100</b>

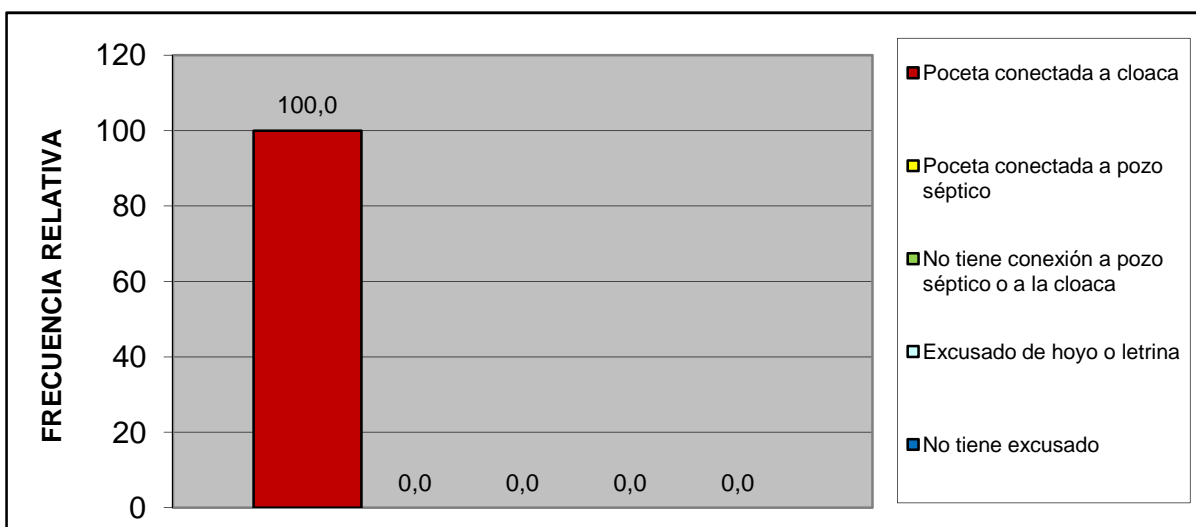

Centro C	Todos los Urbanismo del Sector Centro C
----------	---

#### IV.- ACCESIBILIDAD A SERVICIOS PÚBLICOS.

¿Qué percepción tiene usted acerca de la limpieza del Municipio San Diego?	fa	%
Excelente	83	39,3
Buena	114	54,0
Regular	12	5,7
Mala	0	0,0
Pesima	0	0,0
No opina	2	0,9
<b>TOTAL</b>	<b>211</b>	<b>100</b>

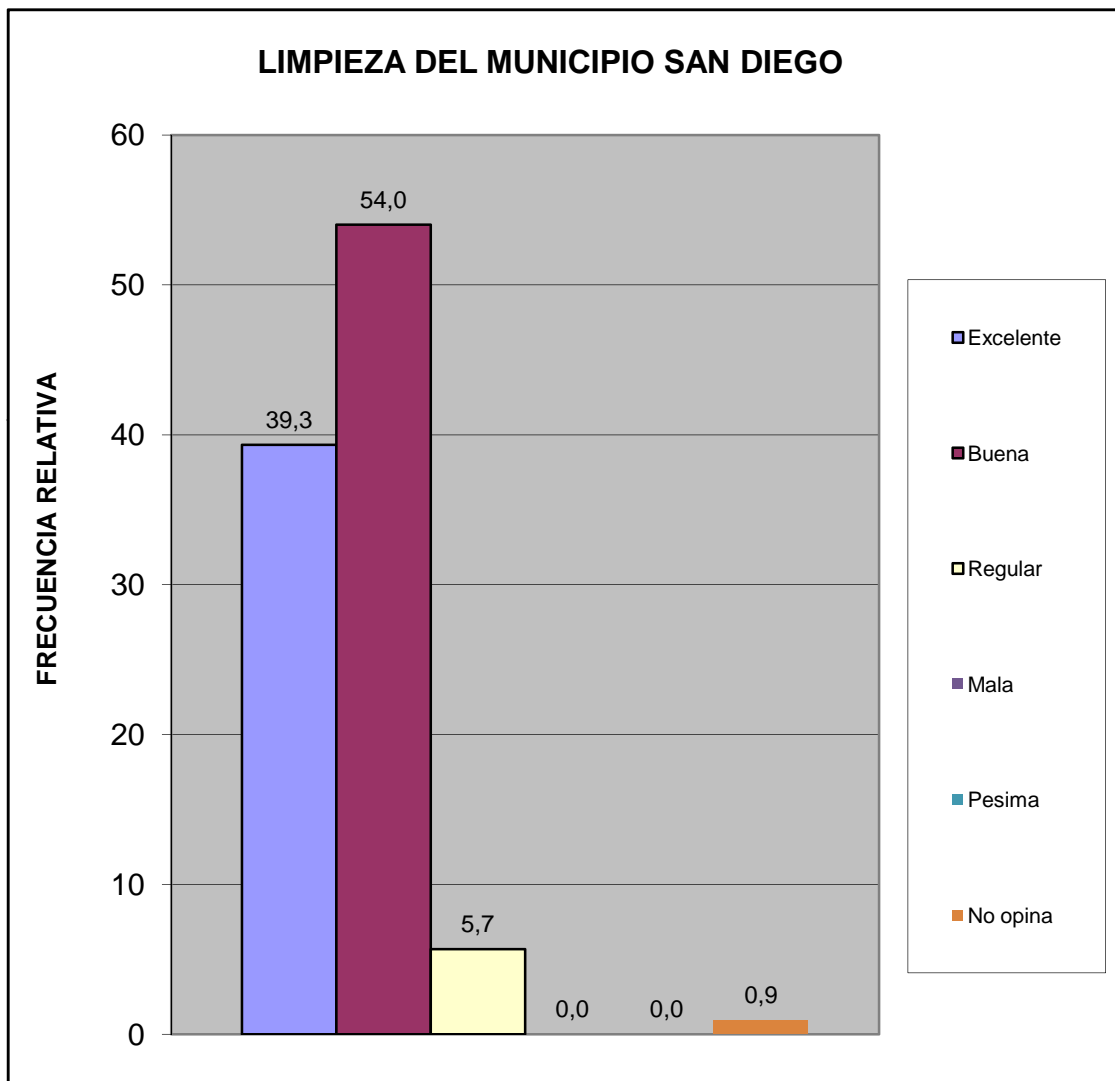

Centro C	Todos los Urbanismo del Sector Centro C
----------	---

¿Qué percepción tiene usted acerca del mantenimiento de parques, plazas y las áreas de dominio público?	fa	%
Excelente	123	58,3
Buena	84	39,8
Regular	1	0,5
Mala	0	0,0
Pesima	1	0,5
No opina	2	0,9
<b>TOTAL</b>	<b>211</b>	<b>100</b>

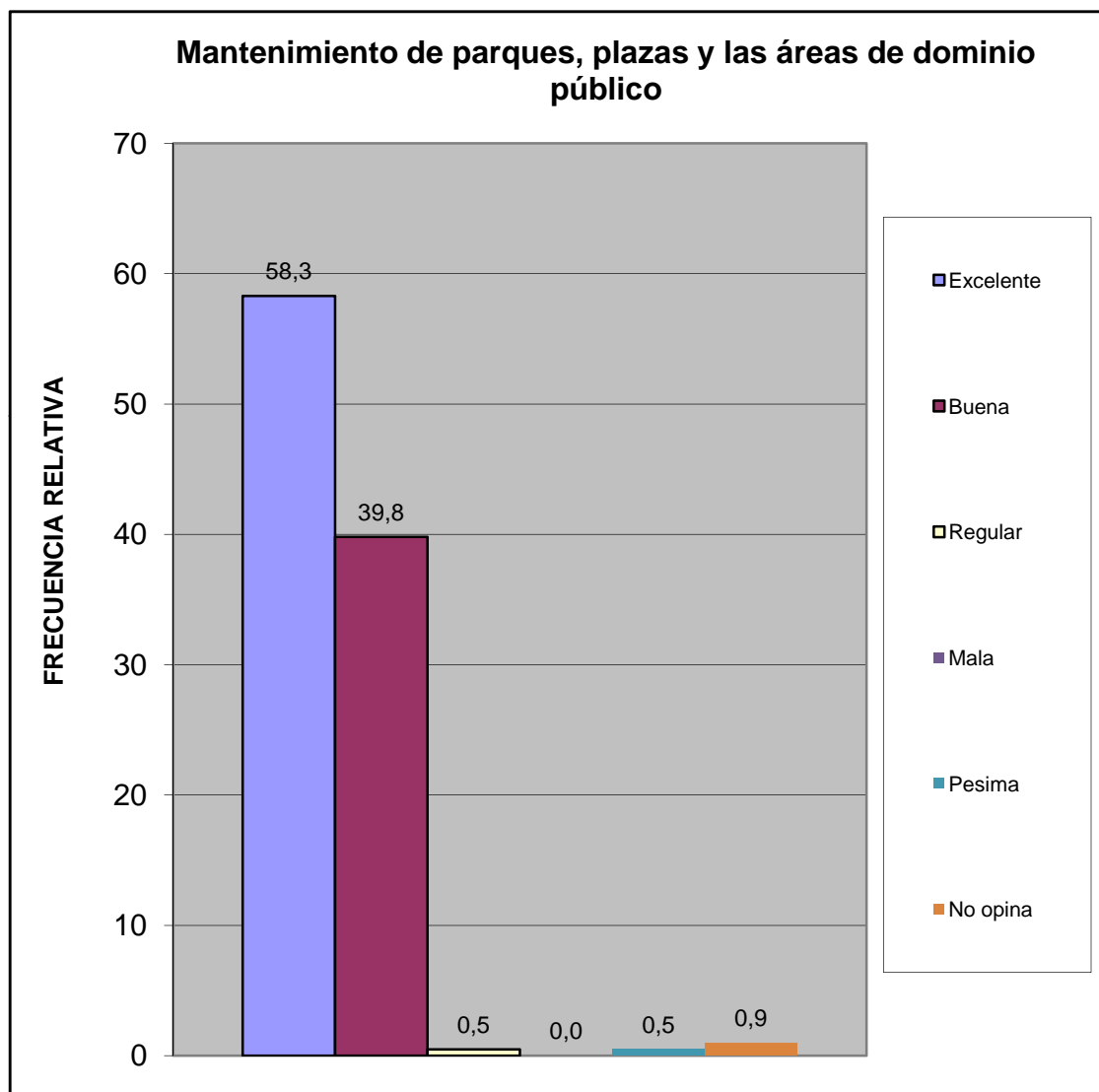

¿En su comunidad tienen alguno de estos problemas con el alumbrado público?	fa	%
Insuficiente numero de postes de luz	48	19,0
Baja intensidad de los bombillos	35	13,8
Postes mal ubicados	12	4,7
Los bombillos no se reponen a tiempo	50	19,8
Los delincuentes rompen los bombillos	5	2,0
Otro	1	0,4
No Tiene Problema con el alumbrado publico	102	40,3
<b>TOTAL</b>	<b>253</b>	<b>100</b>

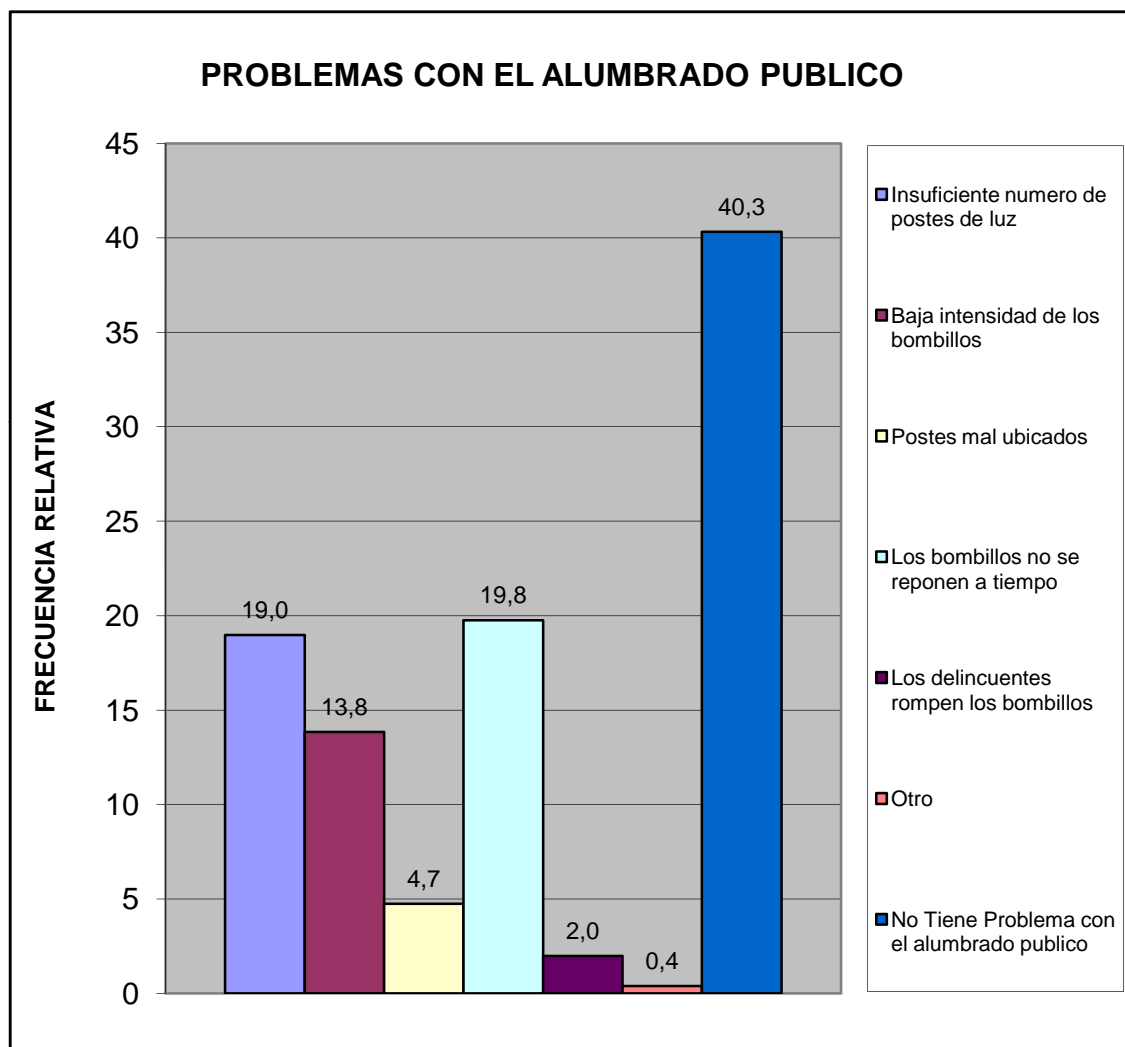

Centro C	Todos los Urbanismo del Sector Centro C
----------	---

¿En su comunidad han tenido alguno de estos problemas con el tendido eléctrico?	fa	%
Exceso de cables conectados a los postes	10	4,4
Obstrucción por cableado muy bajo	4	1,7
Ramas de arboles enredadas en el cableado	10	4,4
Tendido eléctrico obsoleto	4	1,7
Poca cantidad de transformadores	13	5,7
Otro	4	1,7
No Tiene Problema	184	80,3
<b>TOTAL</b>	<b>229</b>	<b>100</b>

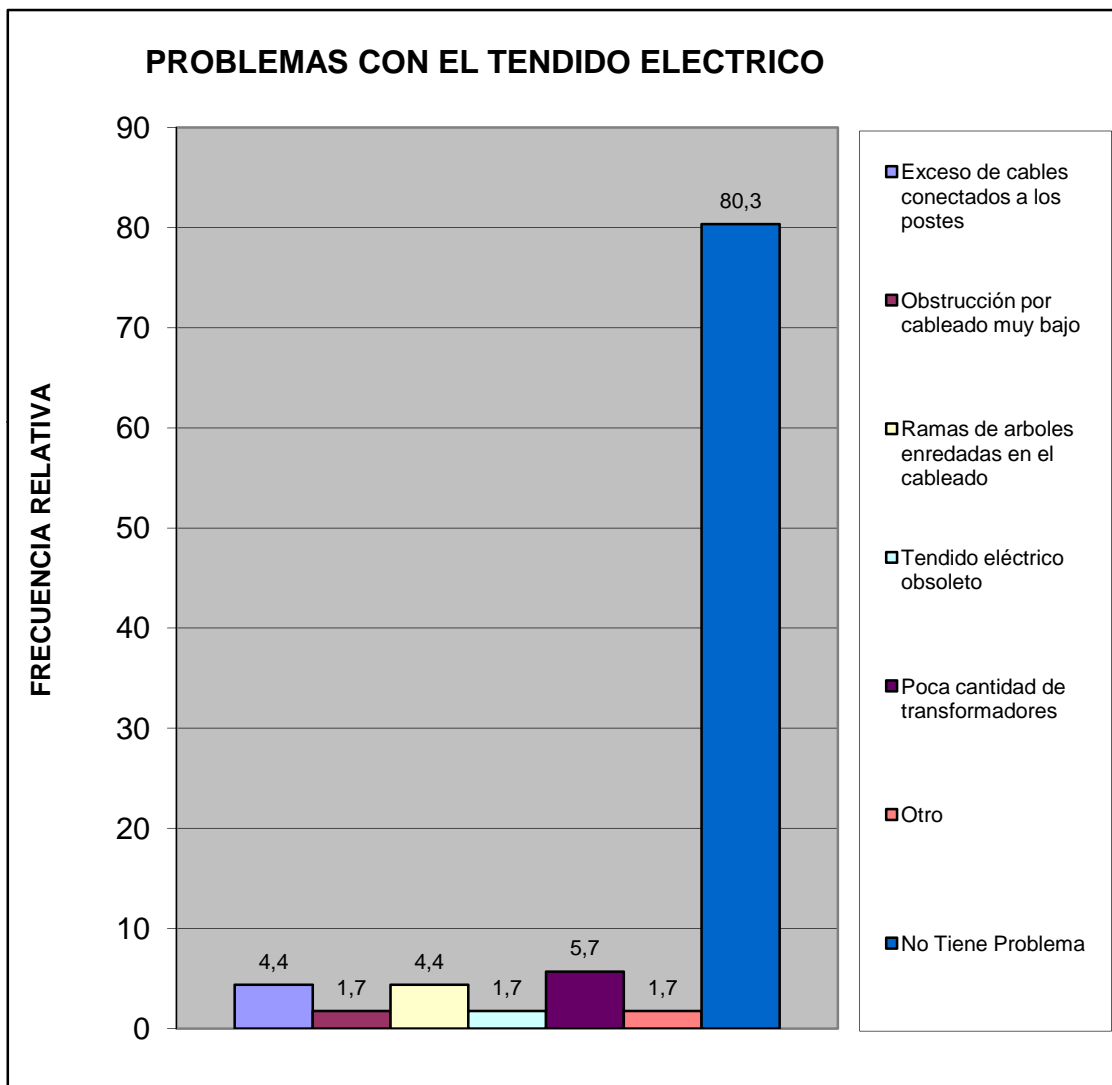

Centro C	Todos los Urbanismo del Sector Centro C
----------	---



¿En esta Vivienda la basura?	fa	%
Es recogida por el servicio de aseo urbano	159	75,4
Se Deposita en Container Colectivo	52	24,6
No hay servicio de aseo urbano	0	0,0
<b>TOTAL</b>	<b>211</b>	<b>100</b>

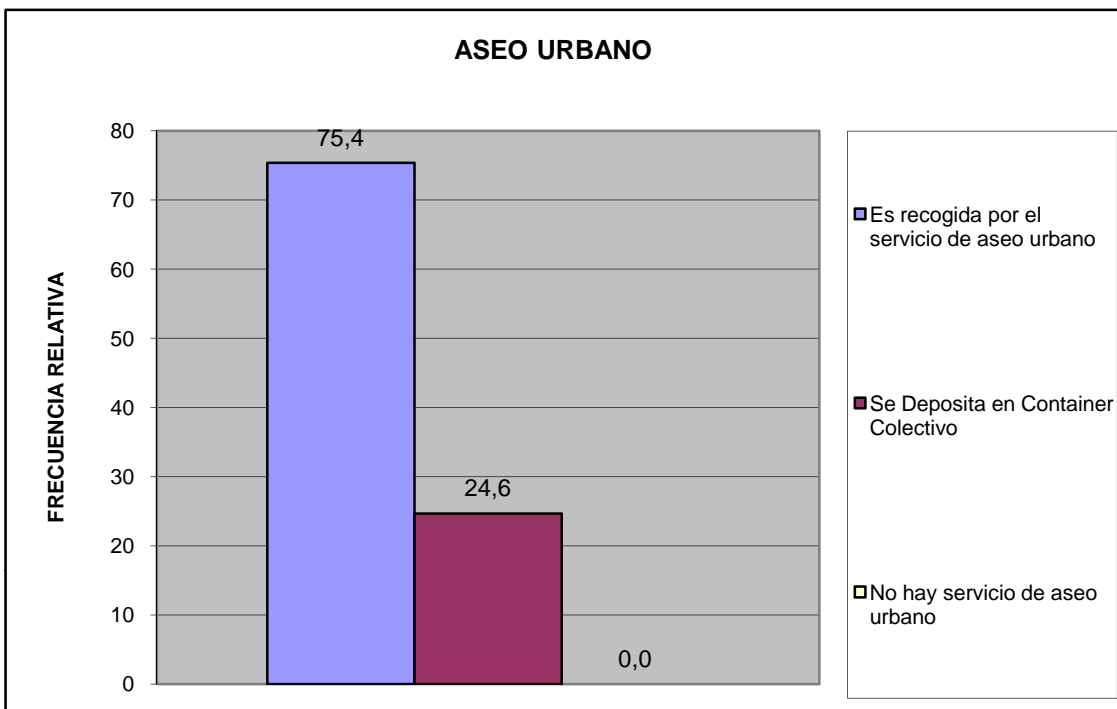

Centro C	Todos los Urbanismo del Sector Centro C
----------	---

¿En su comunidad tienen alguno de estos problemas con el servicio de aseo urbano?	fa	%
El camión pasa muy pocas veces	15	7,0
El camión no tiene días fijos para pasar	11	5,1
El camión no llega a la hora que le corresponde	1	0,5
Dejan la basura regada en la calle	4	1,9
Dejan muy hediondo el ambiente cuando pasan	2	0,9
La cuadrilla pide dinero	0	0,0
La cuadrilla es grosera con los vecinos	0	0,0
Otro	0	0,0
No Tiene Problemas con el Servicio de Aseo Urbano	182	84,7
<b>TOTAL</b>	<b>215</b>	<b>100</b>



Centro C	Todos los Urbanismo del Sector Centro C
----------	---

Pobreza Estructural	fa	%
Hogares sin NBI (No Pobre)	185	87,7
Hogares con 1 NBI (Pobres)	26	12,3
Hogares con 2 NBI (Pobre extremo)	0	0,0
<b>TOTAL</b>	<b>211</b>	<b>100</b>

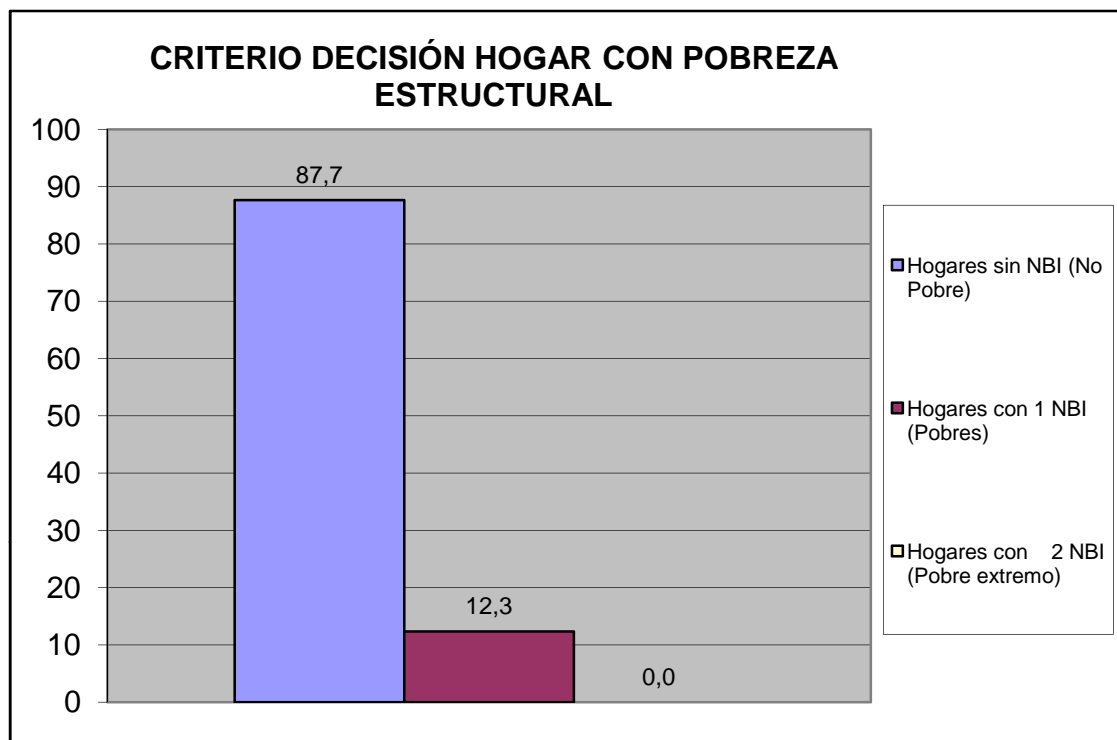

Centro C	Todos los Urbanismo del Sector Centro C
----------	---

## V.- MOVILIDAD Y MEDIOS DE TRANSPORTE PÚBLICO.

¿Cuál es el medio de transporte que más utilizan los miembros del hogar?	fa	%
Autobús Publico	62	26,7
Vehículo particular	149	64,2
Motocicleta	12	5,2
Bicicleta	1	0,4
Caminando	1	0,4
Ruta de Trabsporte de la Alcaldía de san Diego	7	3,0
Otro	0	0,0
<b>TOTAL</b>	<b>232</b>	<b>100</b>

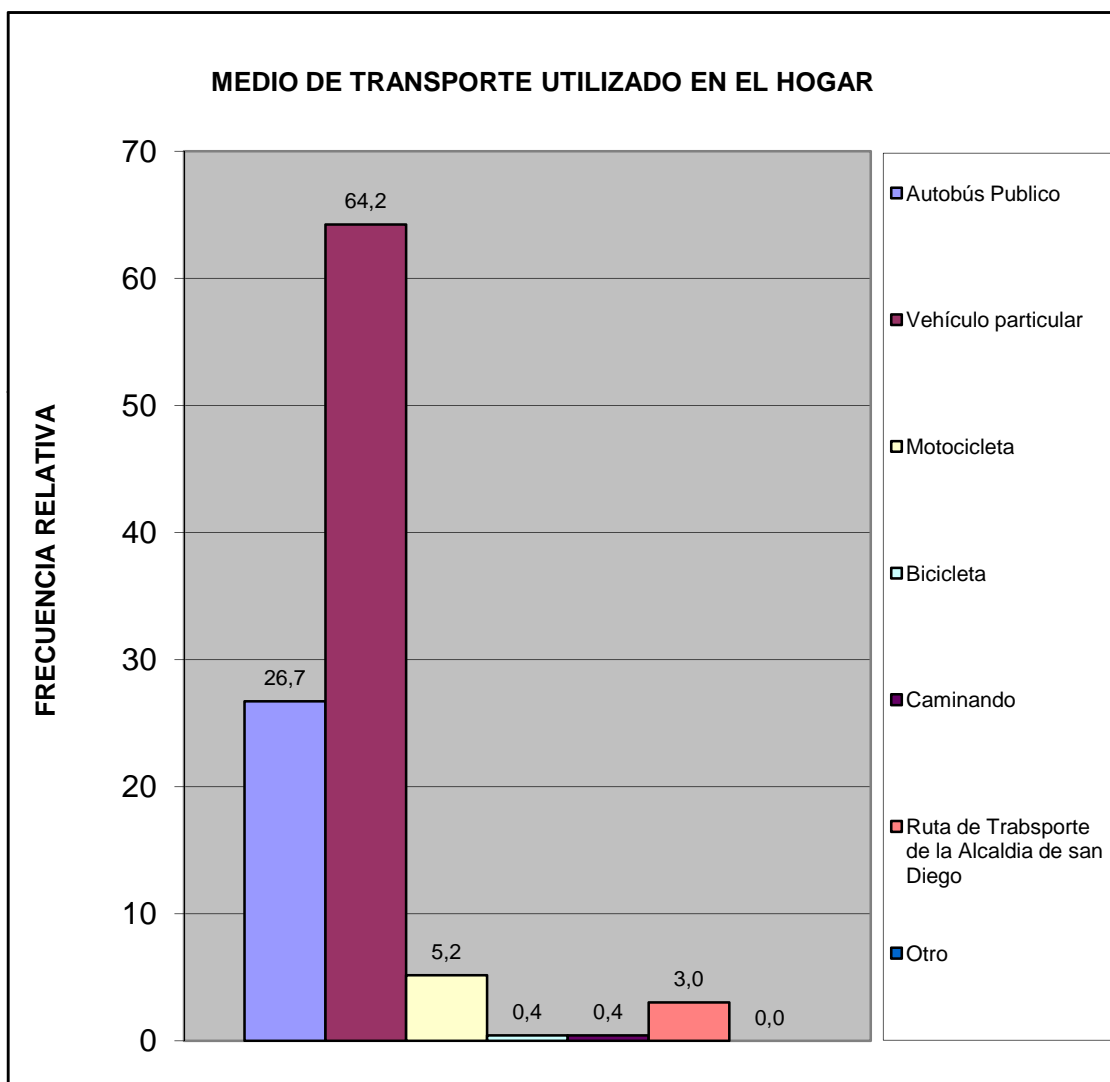

Centro C	Todos los Urbanismo del Sector Centro C
----------	---

¿Cuál es el problema más importante que afronta el transporte público?	fa	%
La inseguridad dentro de la unidad (atracos, robos, agresiones físicas)	54	23,4
La falta de limpieza	6	2,6
El tiempo que tardan en llegar al destino	11	4,8
El tiempo que se tarda esperándolos en la parada	10	4,3
El mal estado de la unidad	9	3,9
La ciudad ha crecido y se siguen manteniendo las mismas rutas	8	3,5
La falta de supervisión del servicio de transporte	5	2,2
Maltrato de los operadores a los usuarios del sistema	9	3,9
Otro	4	1,7
Ningún miembro del hogar usa transporte público	82	35,5
No Sabe	33	14,3
<b>TOTAL</b>	<b>231</b>	<b>100</b>

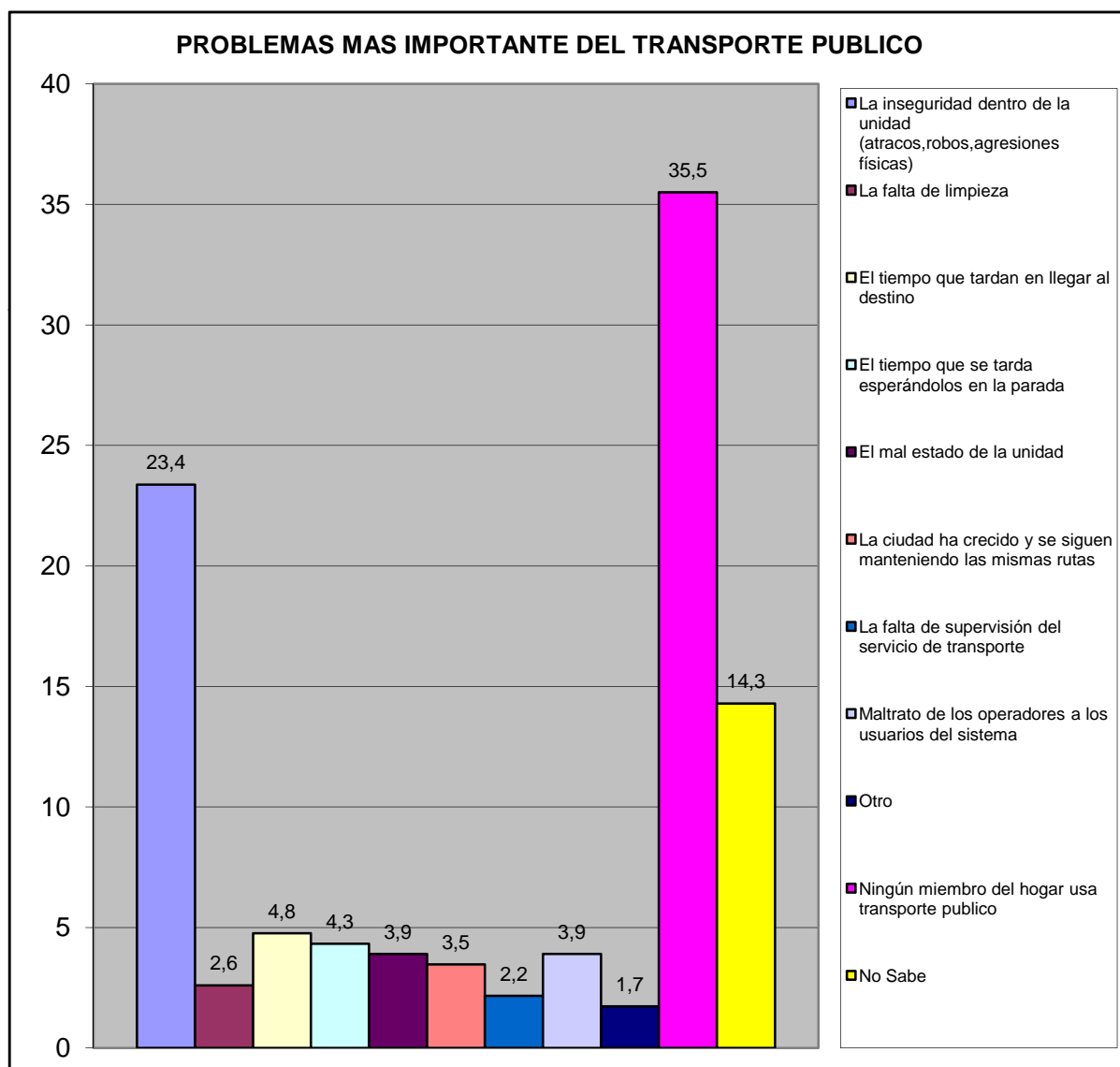

Centro C	Todos los Urbanismo del Sector Centro C
----------	---

## VI.- SEGURIDAD PÚBLICA.

¿Con que frecuencia la policía patrulla en la calle donde está ubicada su vivienda?	fa	%
Diario	28	13,3
Interdiario	39	18,5
Semanal	39	18,5
No patrullan	80	37,9
No sabe	20	9,5
No responde	5	2,4
<b>TOTAL</b>	<b>211</b>	<b>100</b>

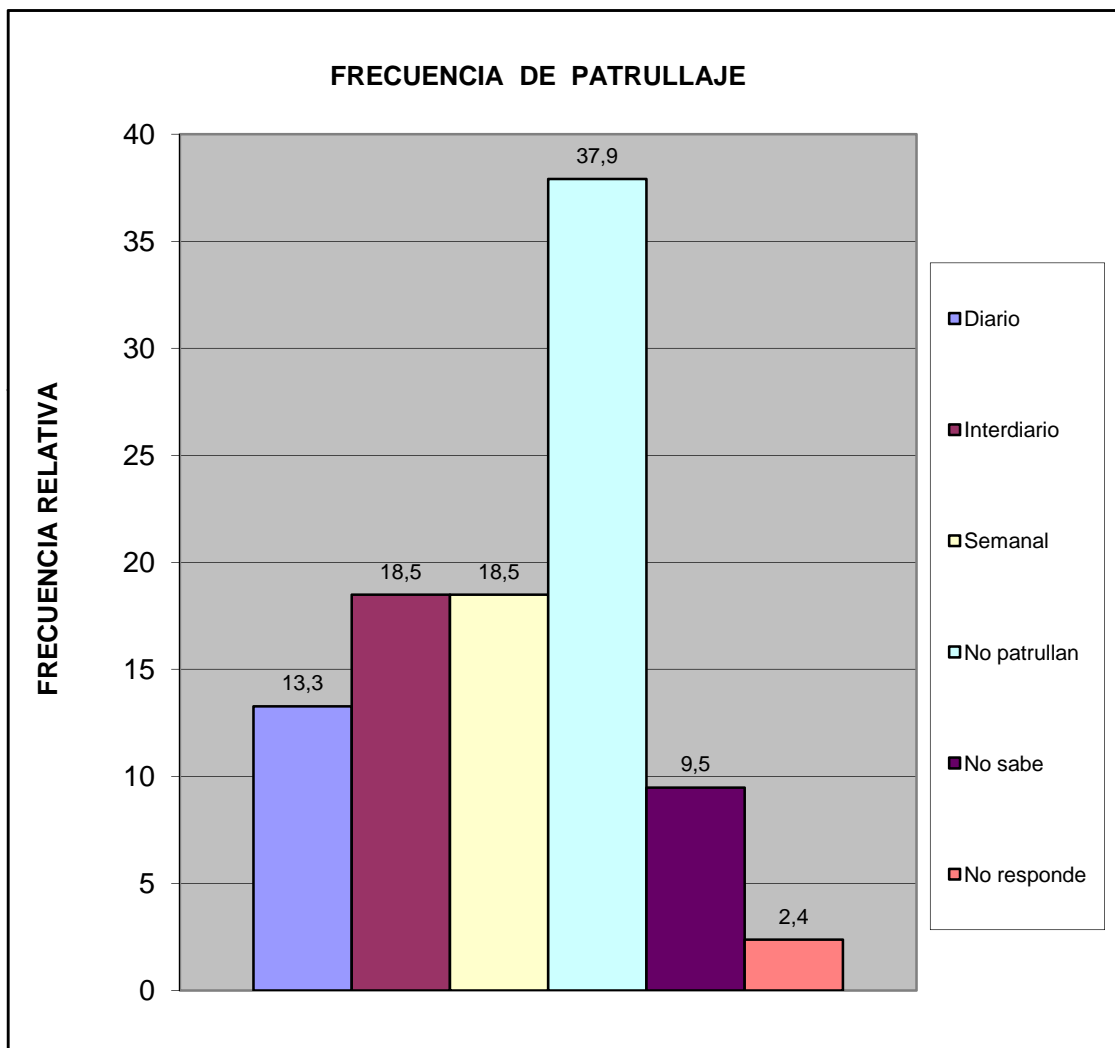

Centro C	Todos los Urbanismo del Sector Centro C
----------	---

¿En los ultimos seis meses se han cometido delitos en su comunidad?	fa	%
Si	97	46,0
No	81	38,4
No sabe	28	13,3
No Responde	5	2,4
<b>Total</b>	<b>211</b>	<b>100</b>

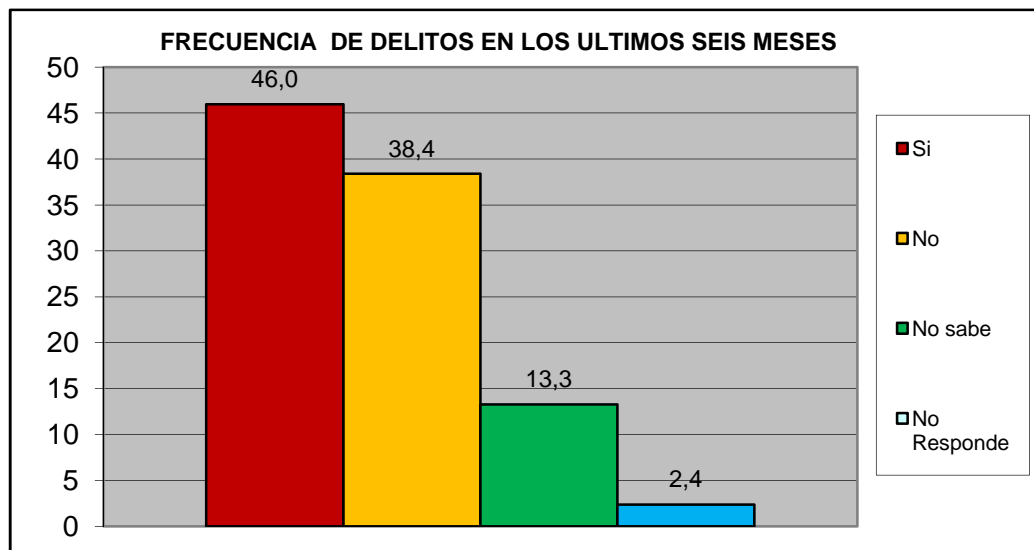

¿Ha presentado usted alguna denuncia ante los organismos competentes?	fa	%
Si	31	32,0
No	66	68,0
<b>TOTAL</b>	<b>97</b>	<b>100</b>

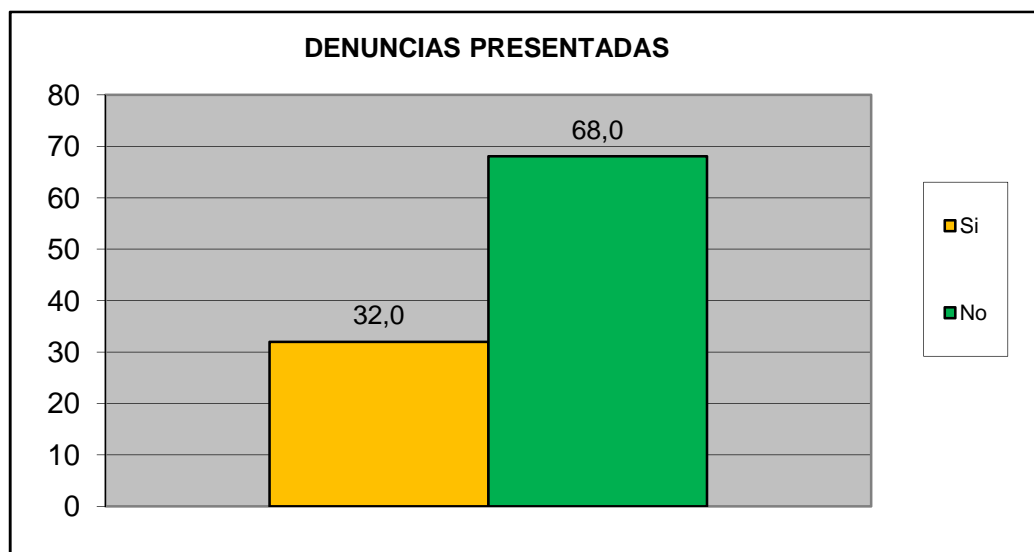

Centro C	Todos los Urbanismo del Sector Centro C
----------	---

¿Se siente seguro en su Comunidad?	fa	%
Si	153	72,5
No	48	22,7
No Sabe	5	2,4
No Responde	5	2,4
<b>TOTAL</b>	<b>211</b>	<b>100</b>

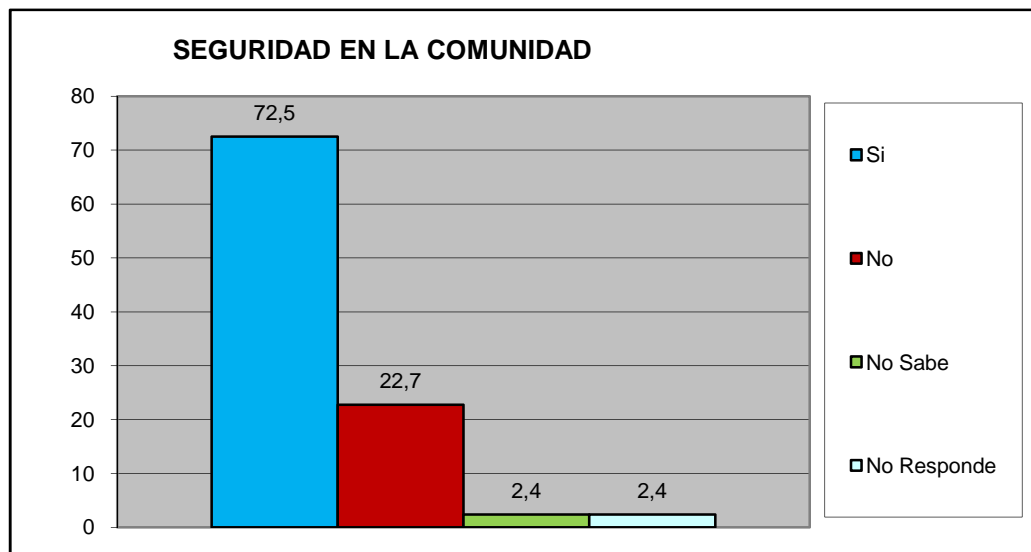

¿Su casa ha sido robada en los ultimos 6 meses?	fa	%
Si	4	1,9
No	198	93,8
No Sabe	5	2,4
No Responde	4	1,9
<b>TOTAL</b>	<b>211</b>	<b>100</b>

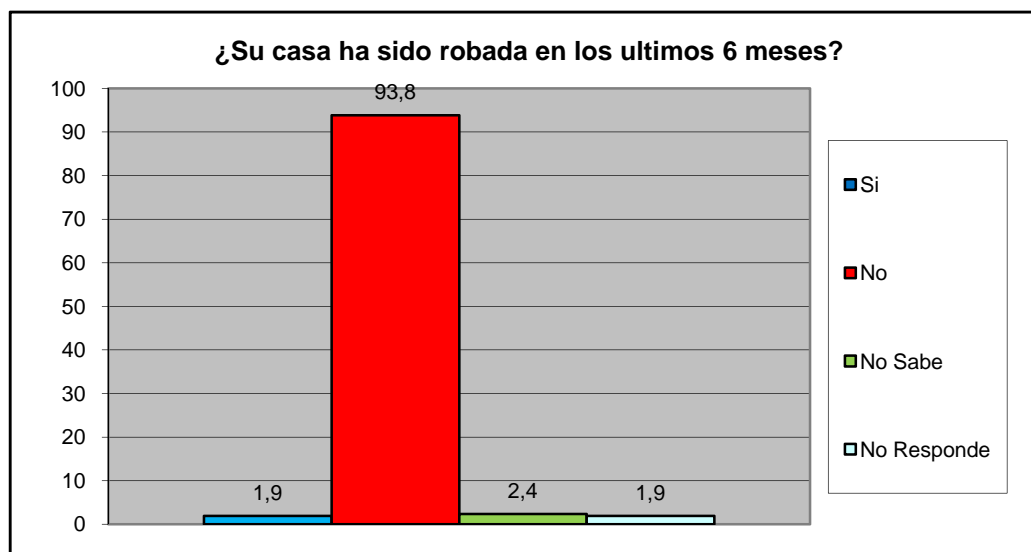

<b>Centro C</b>	<b>Todos los Urbanismo del Sector Centro C</b>
-----------------	--



¿Ha sido agredido físicamente en su Comunidad en los últimos seis meses?	fa	%
Si	1	0,5
No	201	95,3
No Sabe	5	2,4
No Responde	4	1,9
<b>TOTAL</b>	<b>211</b>	<b>100</b>

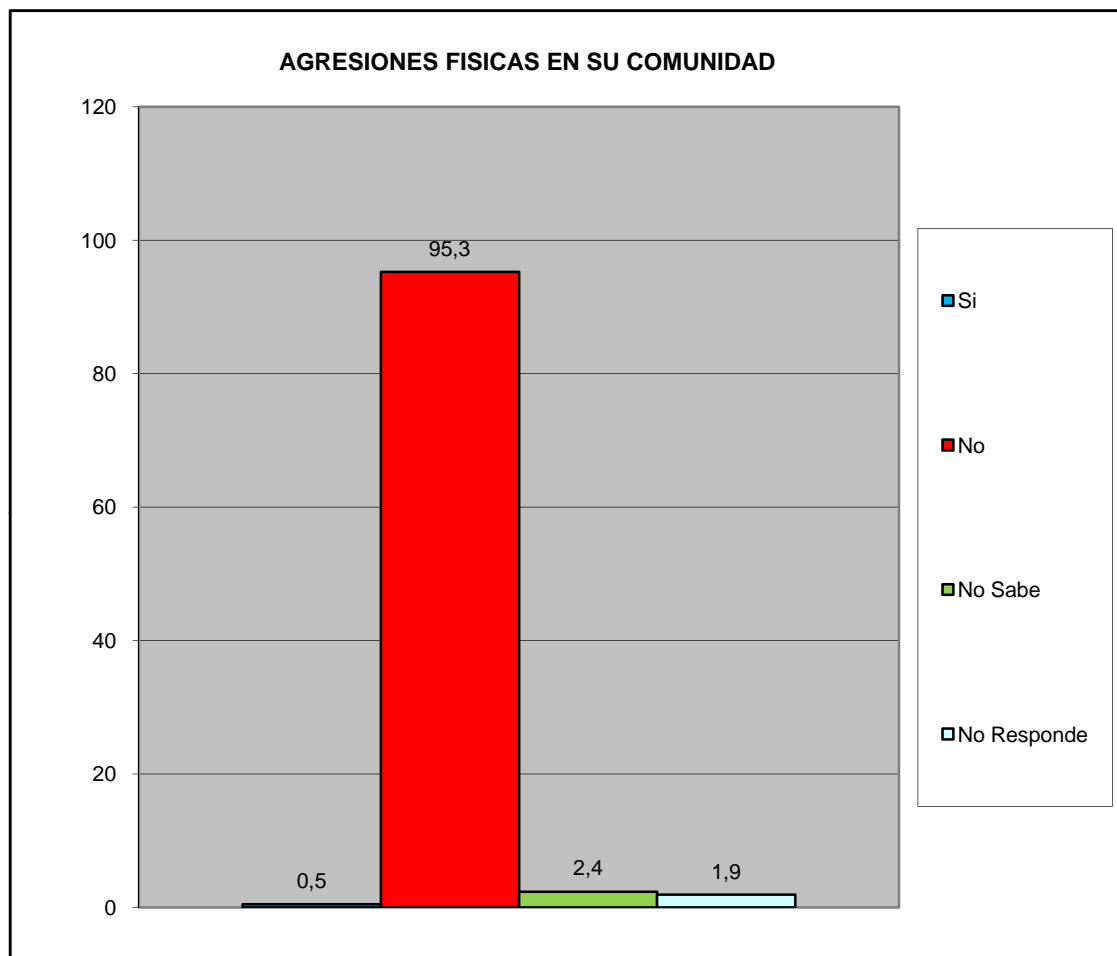

Centro C	Todos los Urbanismo del Sector Centro C
----------	---

¿Ha solicitado y/o recibido servicio de bomberos y/o ambulancias por parte de la Fundación Cuerpo de Bomberos de San Diego?	fa	%
Si	24	11,4
No	180	85,3
No Sabe	5	2,4
No Responde	2	0,9
<b>TOTAL</b>	<b>211</b>	<b>100</b>

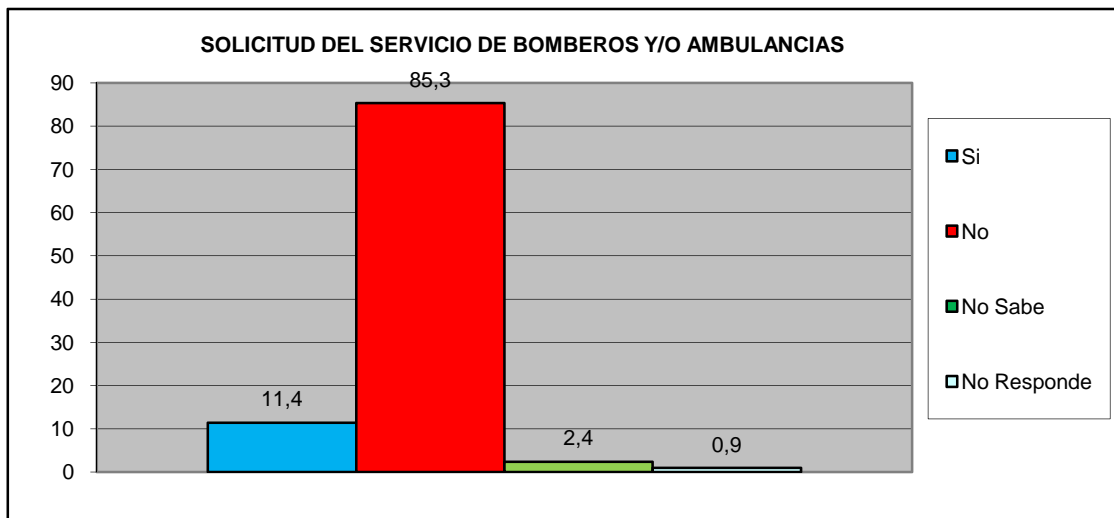

¿En Caso de ser positivo, quedo satisfecho con el servicio recibido por parte de la Fundación Cuerpo de Bomberos de San Diego?	fa	%
Si	21	80,8
No	4	15,4
No Sabe	1	3,8
No Responde	0	0,0
<b>TOTAL</b>	<b>26</b>	<b>100</b>

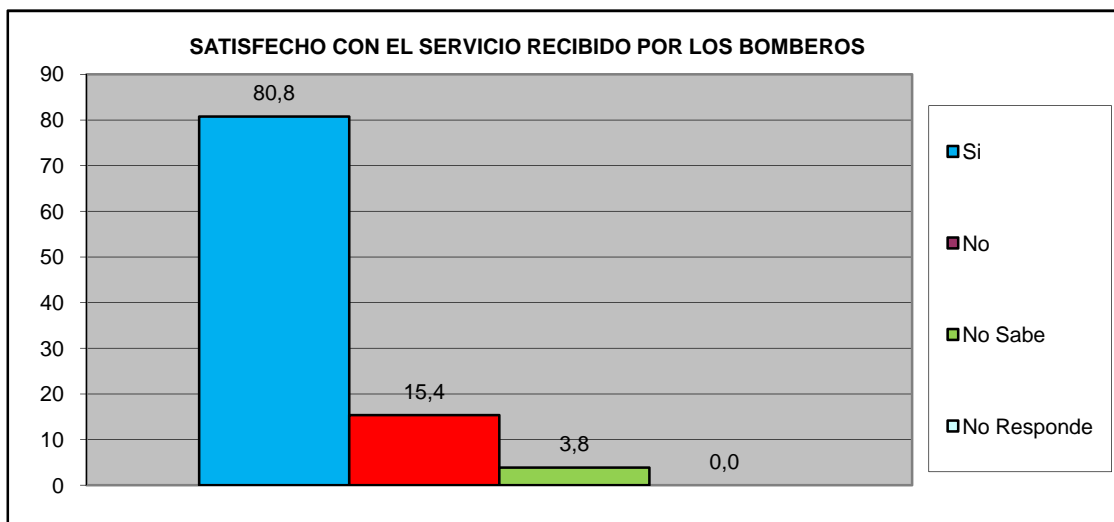

<b>Centro C</b>	<b>Todos los Urbanismo del Sector Centro C</b>
-----------------	--

## VII.- EDUCACIÓN.

¿Ha tenido dificultades para que algún miembro de su hogar pueda tener acceso al sistema educativo? (indique el más importante).	fa	%
No tiene documentos de identificación	0	0,0
Los centros educativos están lejos de la vivienda que ocupan	0	0,0
Por discriminaciones raciales, sexuales, religiosos.	0	0,0
Resulta costoso cubrir los gastos para los implementos educativos (útiles y uniformes)	2	0,9
La matrícula que cobran es cara	3	1,4
Problemas de aprendizaje (retardo mental, problemas motrices, etc.)	1	0,5
Insuficiencia de centros Educativos	31	14,6
No tienen problemas en tener acceso al sistema educativo	175	82,5
<b>TOTAL</b>	<b>212</b>	<b>100</b>

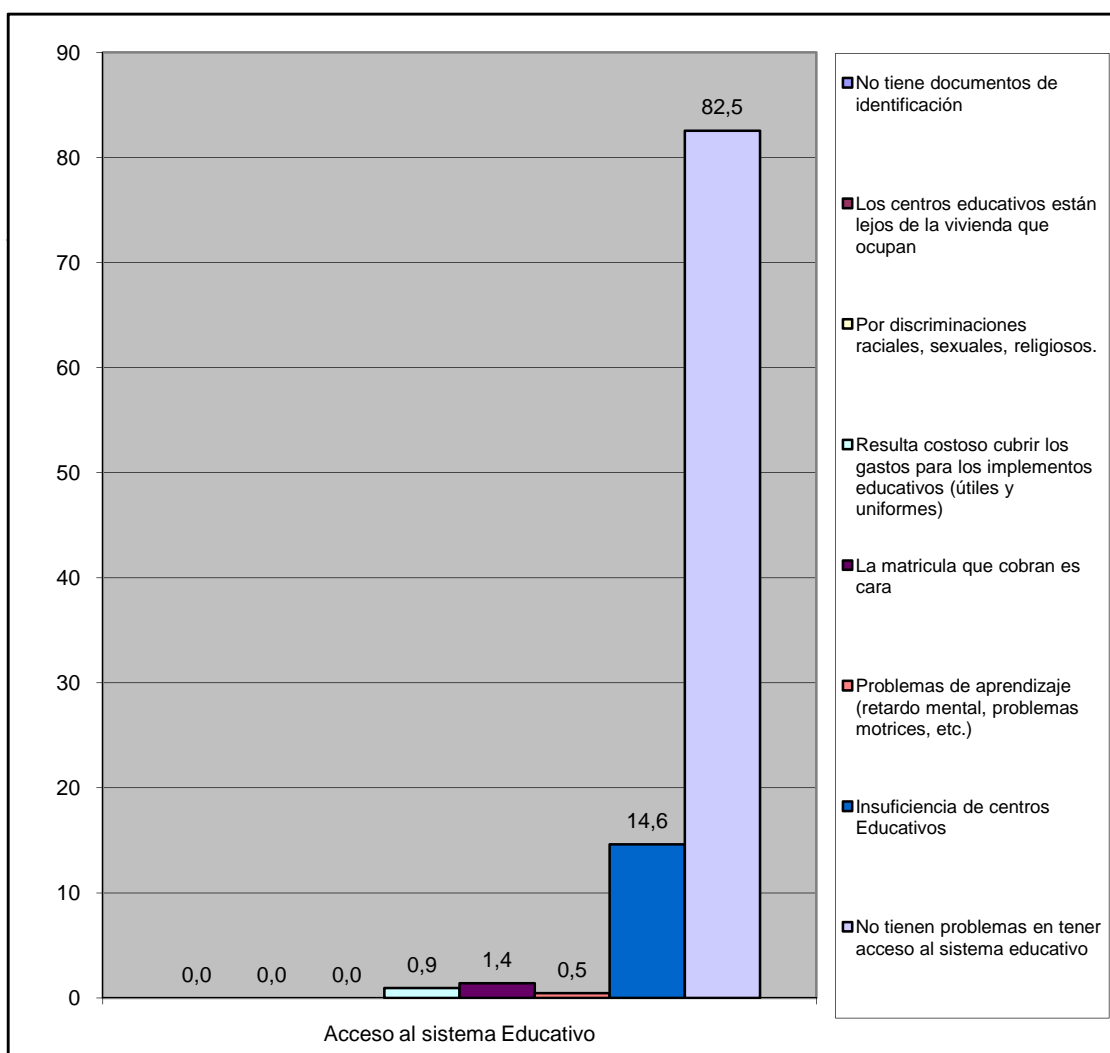

Centro C	Todos los Urbanismo del Sector Centro C
----------	---

**VIII.- CAPACIDAD DE ACCESO DEL HOGAR A LOS SERVICIOS DE SALUD.**

		fa	%
¿Alguna vez usted o algún miembro de su hogar ha dejado de comprar medicinas prescritas debido a su costo?	Si	77	36,5
	No	134	63,5
TOTAL		211	100

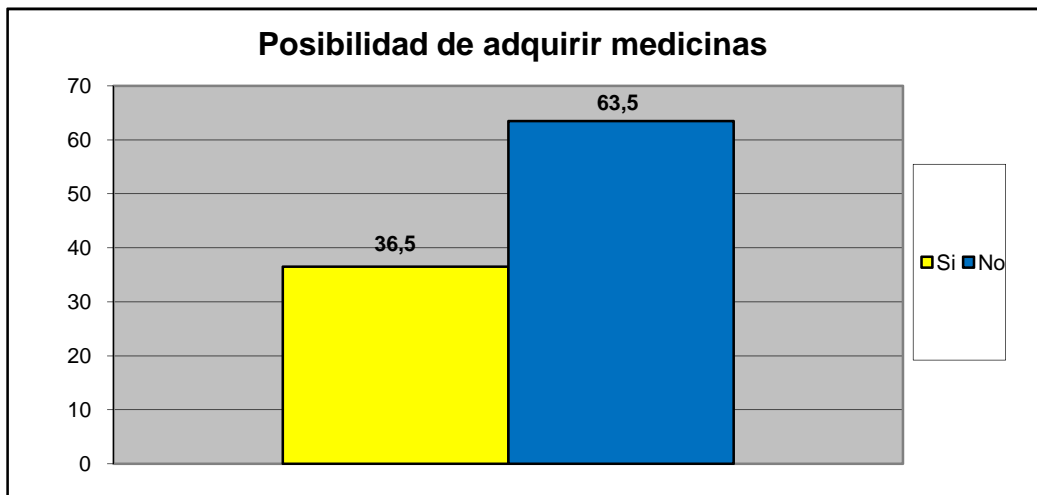

		fa	%
¿Presenta Ud o algun miembro de su familia dificultad para acceder a los servicios de salud?	Si	13	6,2
	No	198	93,8
TOTAL		211	100

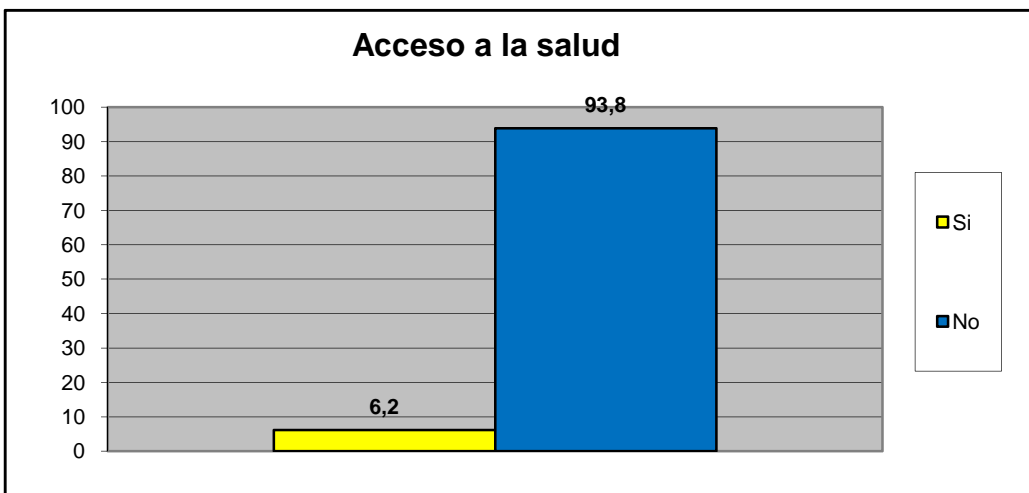

Centro C	Todos los Urbanismo del Sector Centro C
----------	---

Principal causa para no acceder al Servicio de Salud	fa	%
Nos queda lejos de nuestra casa	0	0,0
No nos atienden el mismo día	2	15,4
Son muy costosos los tratamientos médicos	9	69,2
son muy costosas las consultas medicas	2	15,4
el trato que recibimos no es el adecuado	0	0,0
Los horarios de atención al publico son reducidos	0	0,0
Otra	0	0,0
No sabe	0	0,0
No Responde	0	0,0
<b>TOTAL.</b>	<b>13</b>	<b>100</b>

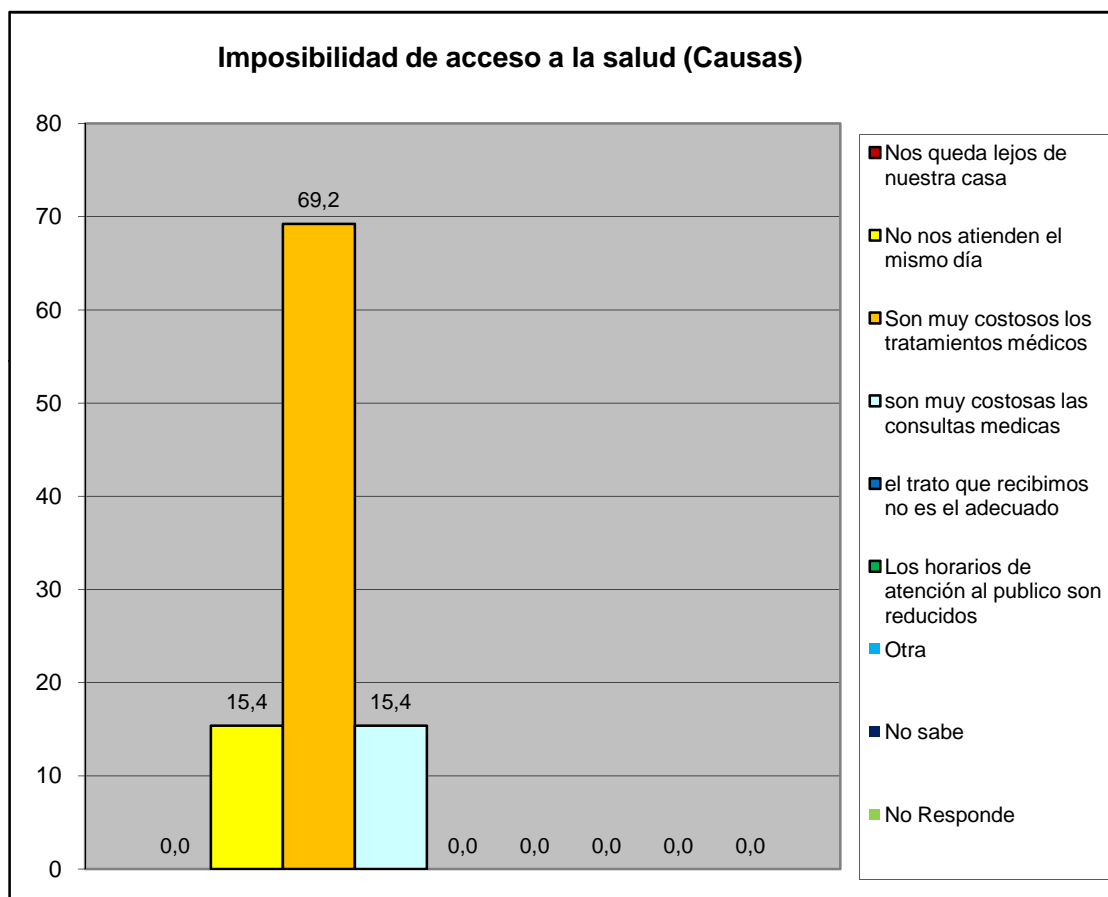

Centro C	Todos los Urbanismo del Sector Centro C
----------	---

Cuando usted o algún miembro de su grupo familiar presentan algún quebranto de salud, ¿Qué hace generalmente?	fa	%
No hace nada	0	0,0
Se automedican	23	9,8
Llaman a un medico/enfermero	3	1,3
Llaman a un familiar	17	7,3
Acuden al hospital Dr. Jose Gregorio Hernandez "hospitalito".	107	45,7
Lo llevan a algún centro de salud privada	84	35,9
Va a un modulo barrio adentro	0	0,0
Llama a un servicio de asistencia medica privada a domicilio (EMI, Prosalud u otro).	0	0,0
No sabe	0	0,0
No responde	0	0,0
<b>TOTAL.</b>	<b>234</b>	<b>100</b>

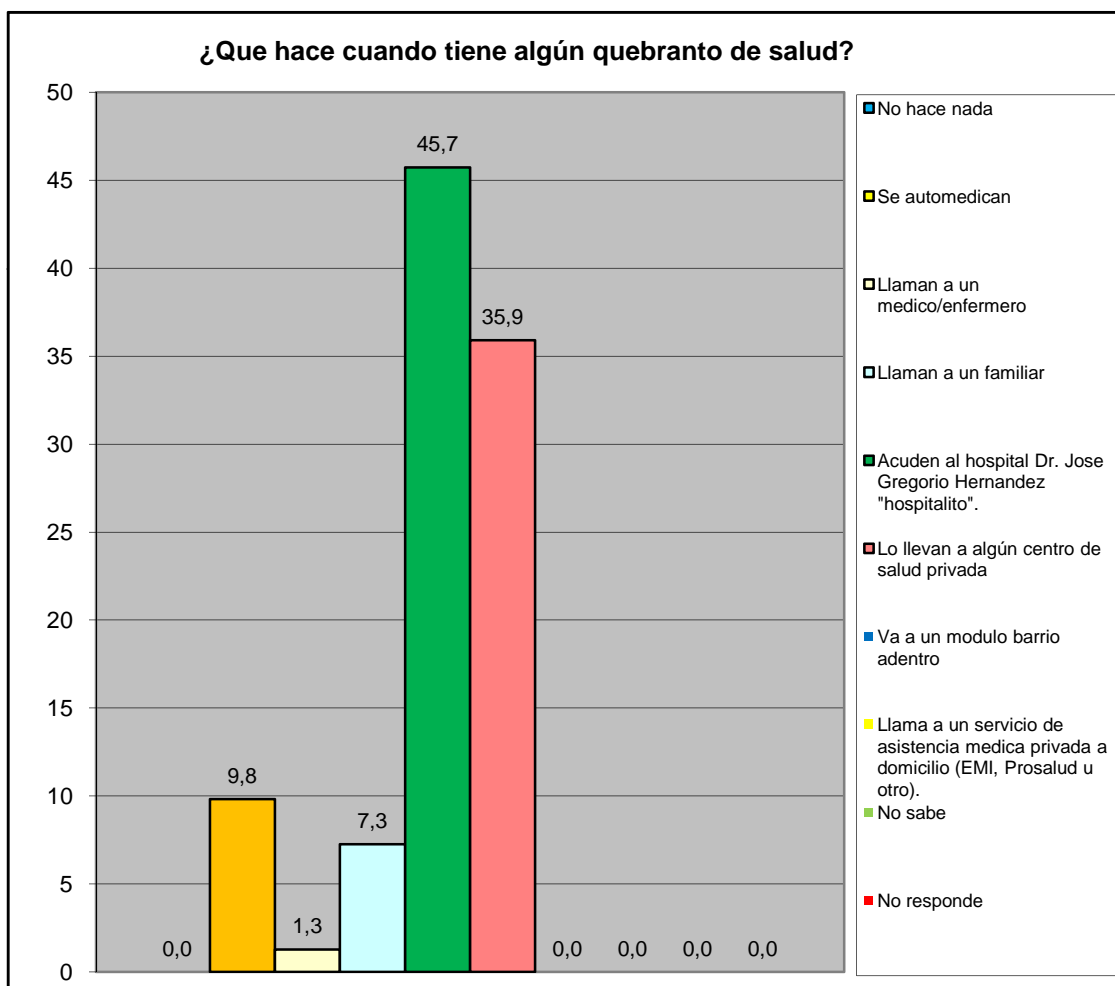

Centro C	Todos los Urbanismo del Sector Centro C
----------	---

¿En los últimos 3 meses acudió usted al centro de salud más cercano?	fa	%
Para una emergencia	57	27,0
Para una consulta	46	21,8
Ambos	9	4,3
Nunca	83	39,3
No responde	16	7,6
<b>Total</b>	<b>211</b>	<b>100</b>

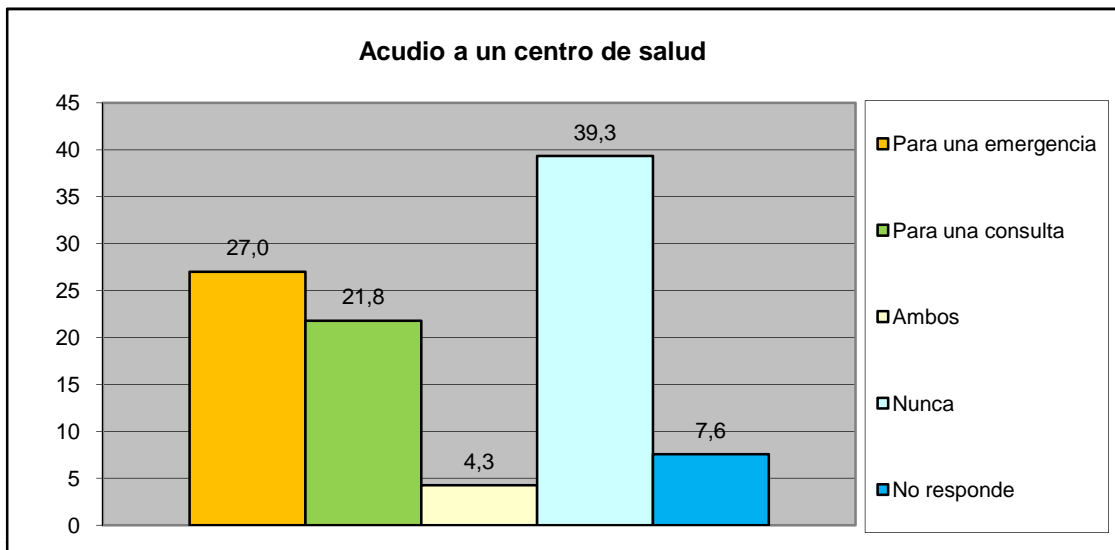

¿Cómo fue la atención que recibió?	fa	%
Lo atendieron y había los suministros médicos	88	60,3
Lo atendieron y no había los suministros médicos	11	7,5
Lo atendieron con demora	2	1,4
No fue atendido	0	0,0
No responde	45	30,8
<b>Total</b>	<b>146</b>	<b>100</b>

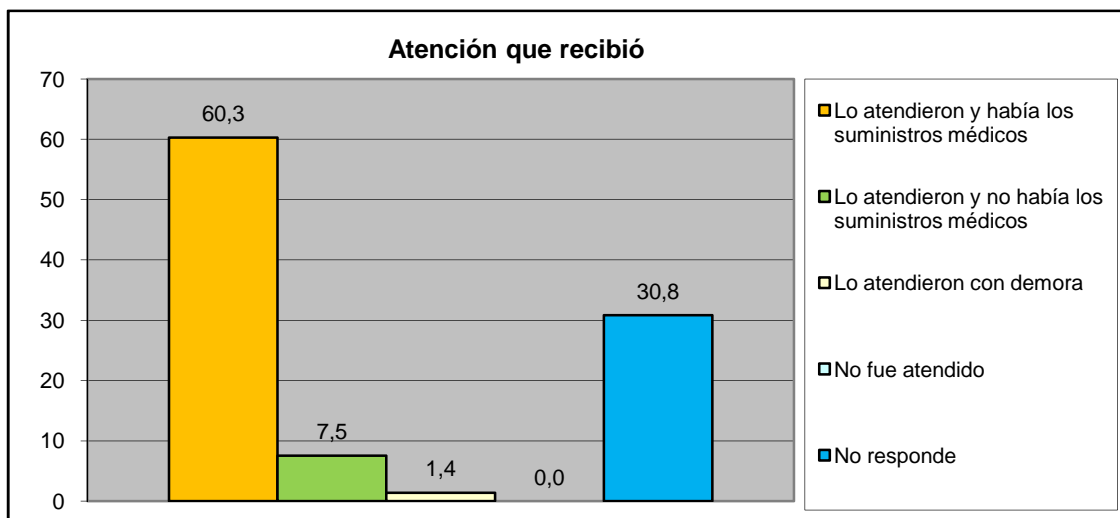

Centro C	Todos los Urbanismo del Sector Centro C
----------	---

## IX.- EVALUACIÓN DE LA GESTIÓN MUNICIPAL

¿Asistió Usted a los carnavales turísticos de San Diego?	fa	%
Si	154	73,0
No	57	27,0
<b>TOTAL</b>	<b>211</b>	<b>100</b>

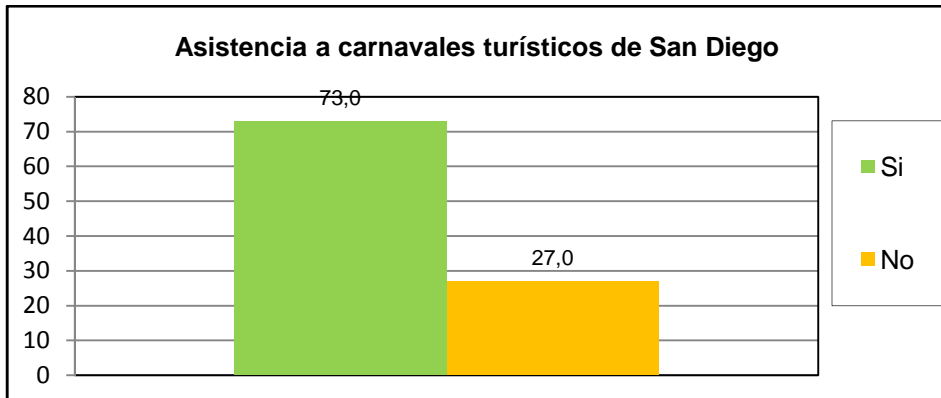

¿Cuál es la percepción que Usted tiene de los Carnavales turísticos de san diego?	fa	%
Excelente	96	45,5
Buena	73	34,6
Regular	19	9,0
Mala	1	0,5
Pésima	0	0,0
No opina	22	10,4
<b>TOTAL</b>	<b>211</b>	<b>100</b>

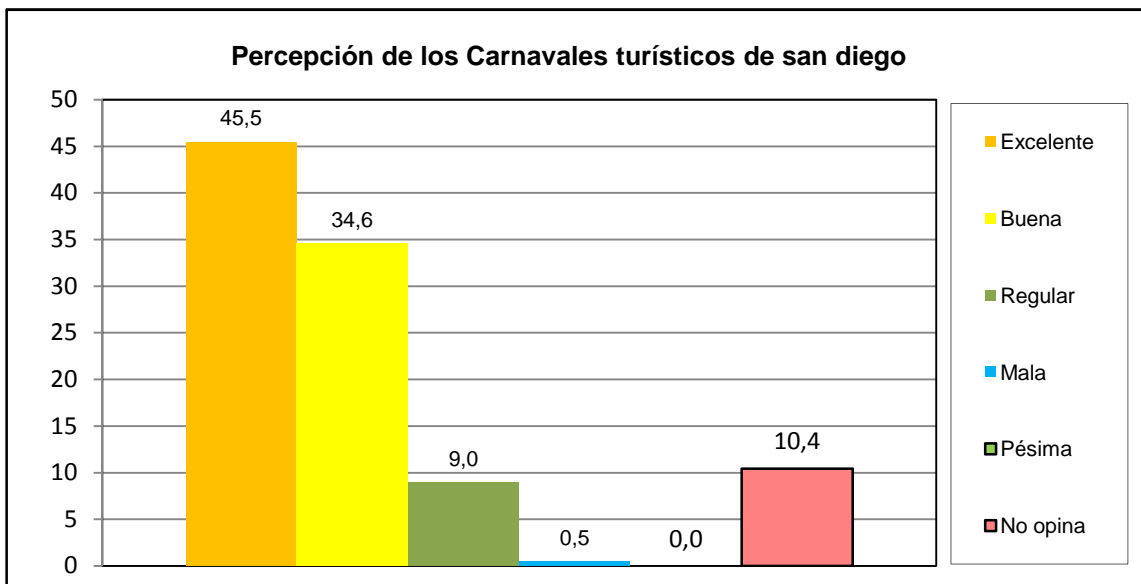

<b>Centro C</b>	<b>Todos los Urbanismo del Sector Centro C</b>
-----------------	--



¿Asistió Usted a la Feria Navideña (BAZAR) de San Diego?	fa	%
Si	186	88,2
No	25	11,8
<b>TOTAL</b>	<b>211</b>	<b>100</b>

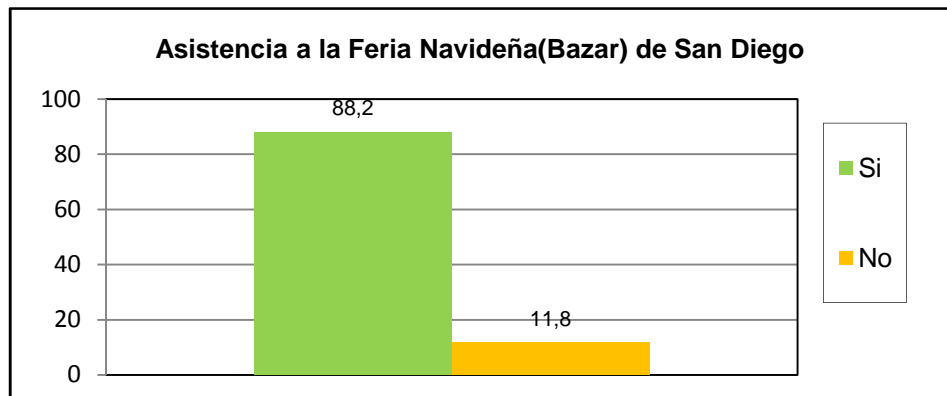

¿Cuál es la percepción que Usted tiene de la Feria Navideña (BAZAR) de San Diego?	fa	%
Excelente	141	66,8
Buena	60	28,4
Regular	3	1,4
Mala	2	0,9
Pésima	0	0,0
No opina	5	2,4
<b>TOTAL</b>	<b>211</b>	<b>100</b>

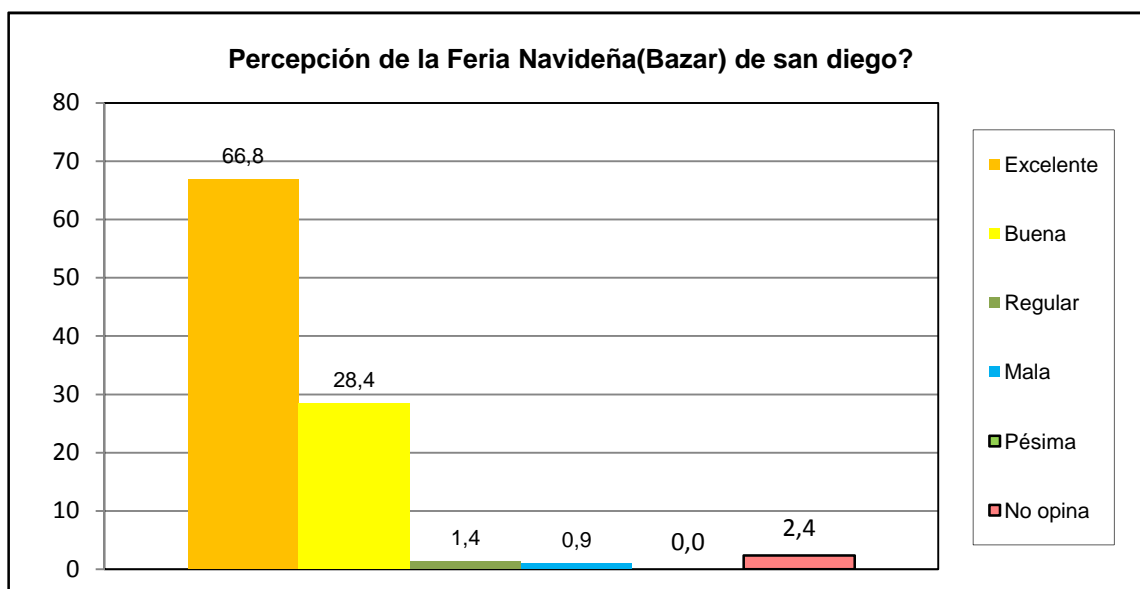

<b>Centro C</b>	<b>Todos los Urbanismo del Sector Centro C</b>
-----------------	--

¿Posee su inmueble el carnet de servicios municipales?	fa	%
Si	98	46,4
No	109	51,7
No sabe	3	1,4
No Responde	1	0,5
<b>TOTAL</b>	<b>211</b>	<b>100</b>

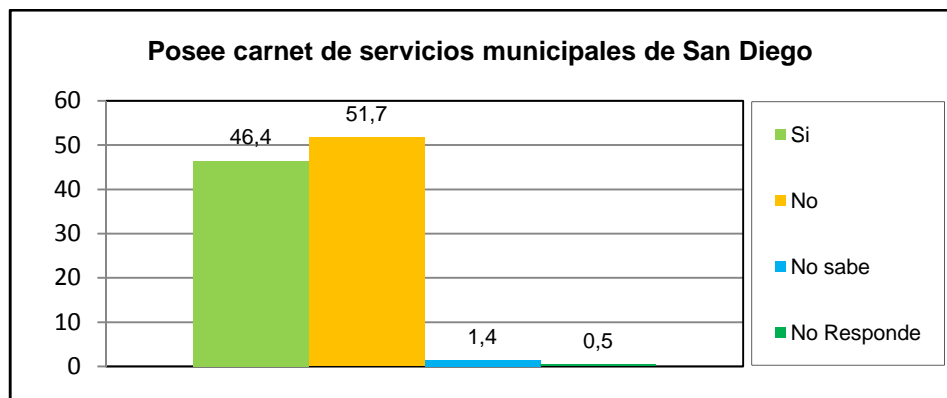

¿Cuál es la percepción de la planta embotelladora de Agua Potable y de los puntos de distribución de San Diego?	fa	%
Excelente	104	49,3
Buena	78	37,0
Regular	1	0,5
Mala	1	0,5
Pésima	1	0,5
No opina	26	12,3
<b>TOTAL</b>	<b>211</b>	<b>100</b>

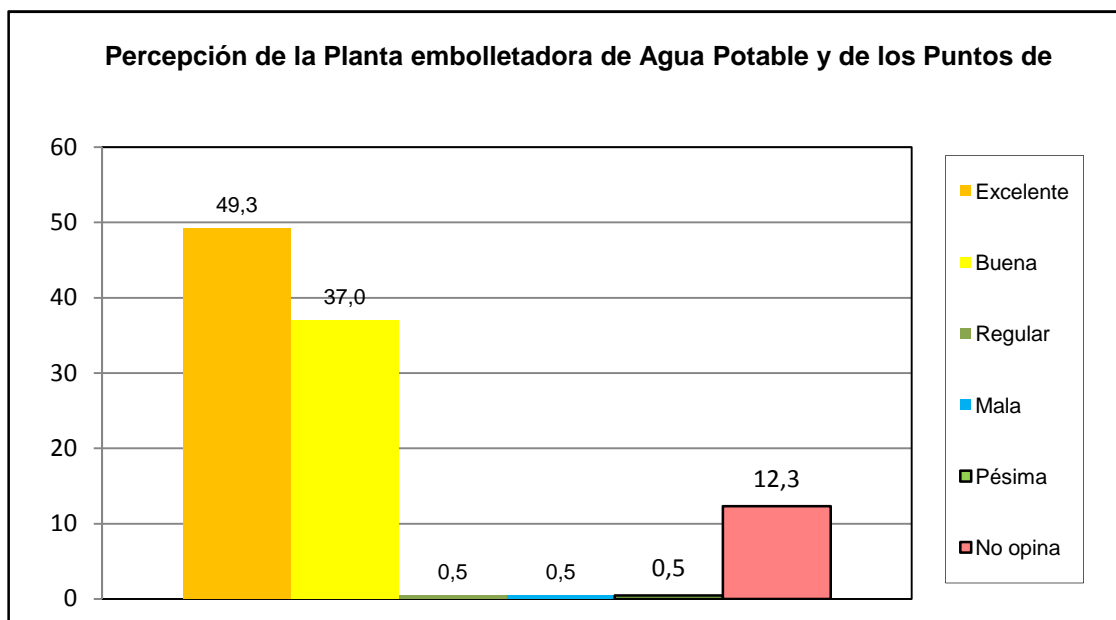

<b>Centro C</b>	<b>Todos los Urbanismo del Sector Centro C</b>
-----------------	--

¿Como evalua usted la gestion municipal?	fa	%
Excelente	139	65,9
Buena	60	28,4
Regular	5	2,4
Mala	1	0,5
Pésima	1	0,5
No opina	5	2,4
<b>TOTAL</b>	<b>211</b>	<b>100</b>

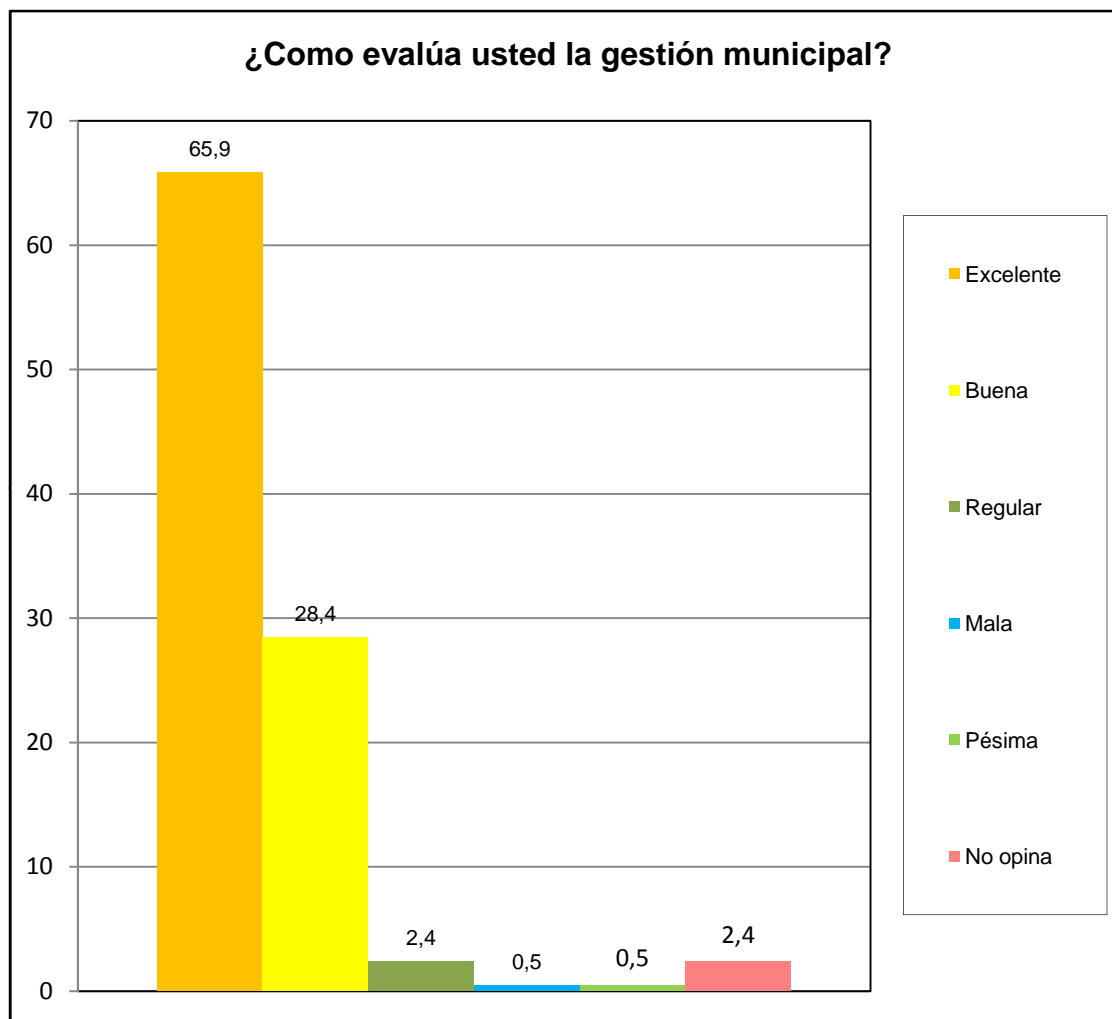

Centro C	Todos los Urbanismo del Sector Centro C
----------	---