



República Bolivariana de Venezuela
Estado Carabobo
Sala Técnica del Consejo Local de Planificación Pública
del Municipio San Diego

Indice de Bienestar Humano Municipal de San Diego 2014.

DECODIFICACIÓN DE RESULTADOS DEL INSTRUMENTO

I.- DATOS DE LOCALIZACIÓN DE LA VIVIENDA.

Sector	Nombre de Residencia o urbanismo
Norte A	Conjunto Residencial Valles del Nogal

II.- SITUACIÓN SOCIOECONÓMICA.

Características de la Vivienda	fa	%
Mansión.	0	0,0
Quinta o Casa quinta.	0	0,0
Townhouse.	0	0,0
Casa.	0	0,0
Apartamento.	20	100,0
Penthouse.	0	0,0
Apartamento en casa (anexo).	0	0,0
Casa de Vecindad o Pensión.	0	0,0
Rancho.	0	0,0
Otra Clase de Vivienda.	0	0,0
TOTAL	20	100

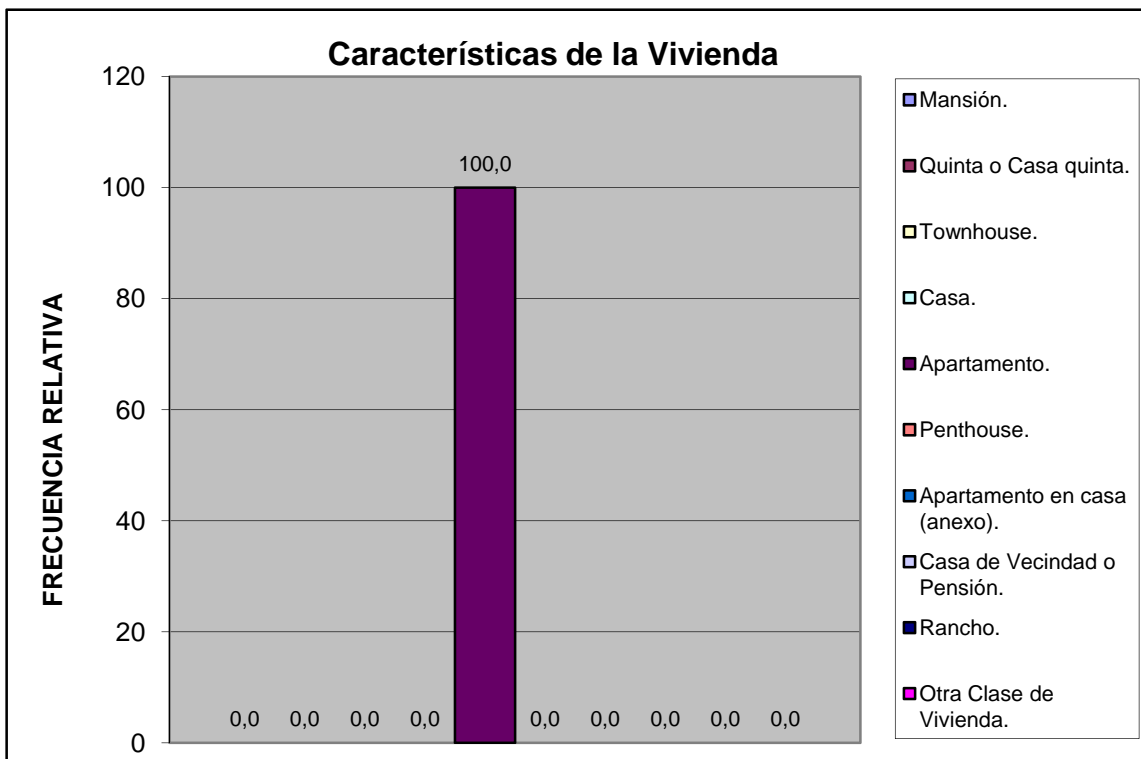

Norte A	Conjunto Residencial Valles del Nogal
---------	---------------------------------------

Material de Construcción Predominante en Paredes	fa	%
Bloque o ladrillo frisado	12	60,0
Bloque o ladrillo sin frisar	0	0,0
Concreto	8	40,0
Madera aserrada/formica/fibra de vidrio o similares	0	0,0
Adobe/tapia/baharaque	0	0,0
Caña/palma/tabla/carton piedra/similares	0	0,0
TOTAL	20	100

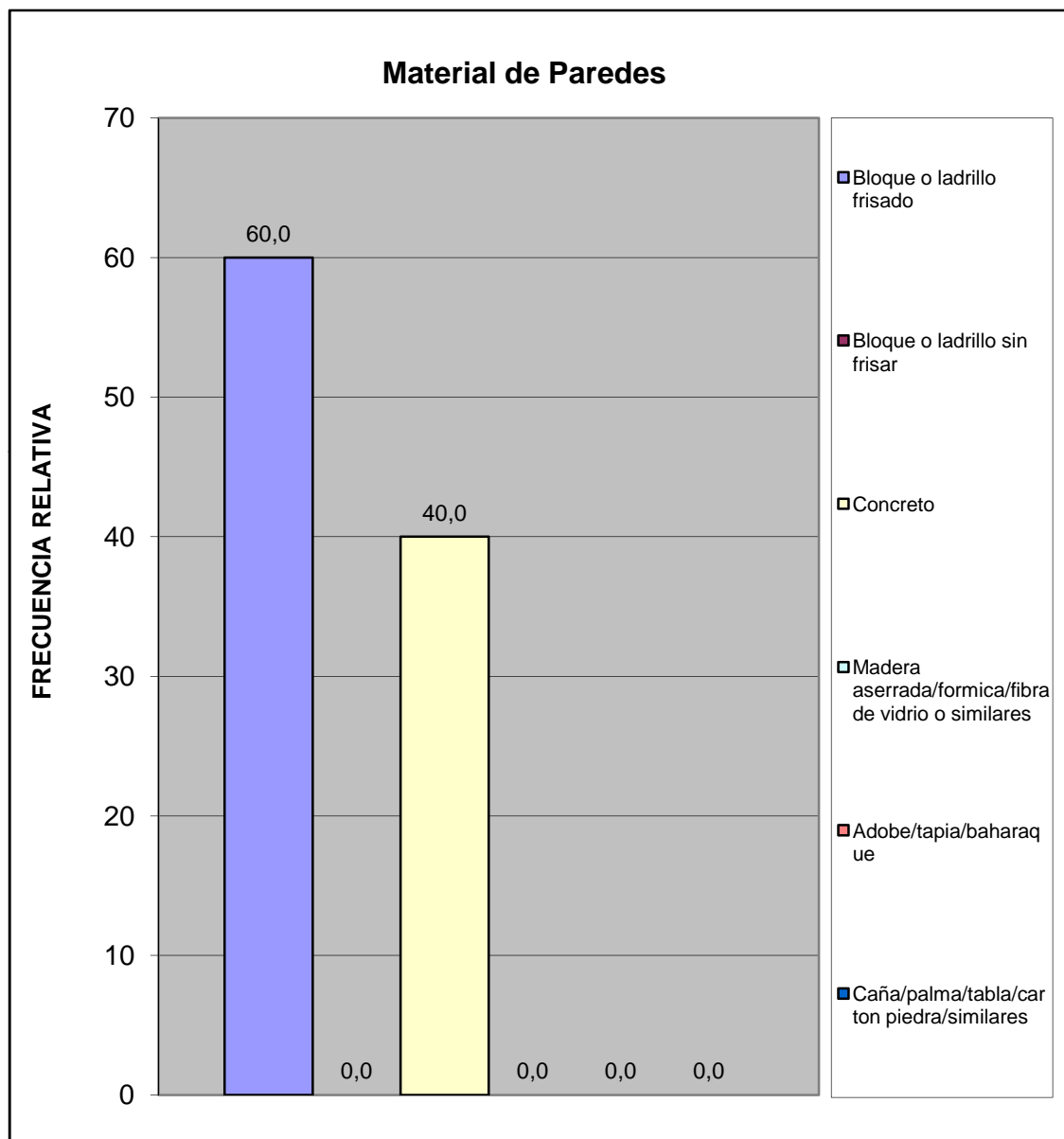

Material de Construcción Predominante en Pisos	fa	%
Mosaico/granito/vinil/cerámica/ladrillo	20	100,0
Terracota/parquet/alfombra y similares	0	0,0
Cemento Pulido	0	0,0
Cemento rustico	0	0,0
Tierra	0	0,0
Tablas/tablonos y similares	0	0,0
TOTAL	20	100

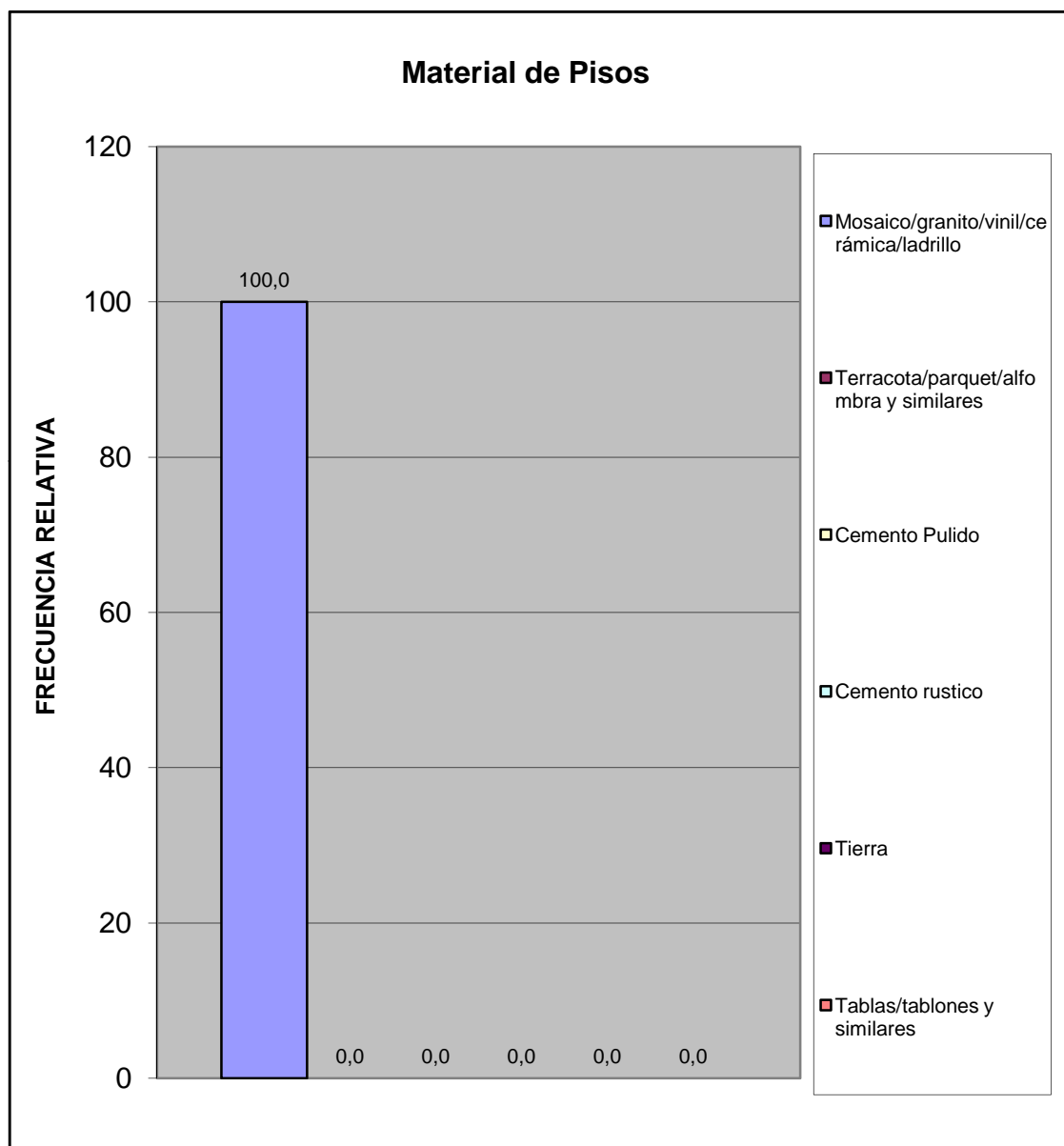

Material de Construcción Predominante en Techos	fa	%
Concreto Armado	19	95,0
Ladrillo-concreto	1	5,0
Fibra sintetica	0	0,0
Asbesto y similares	0	0,0
Laminas metalicas (Zinc y similares)	0	0,0
Tablas/tablonos y similares	0	0,0
Caña/palma y similar	0	0,0
TOTAL	20	100

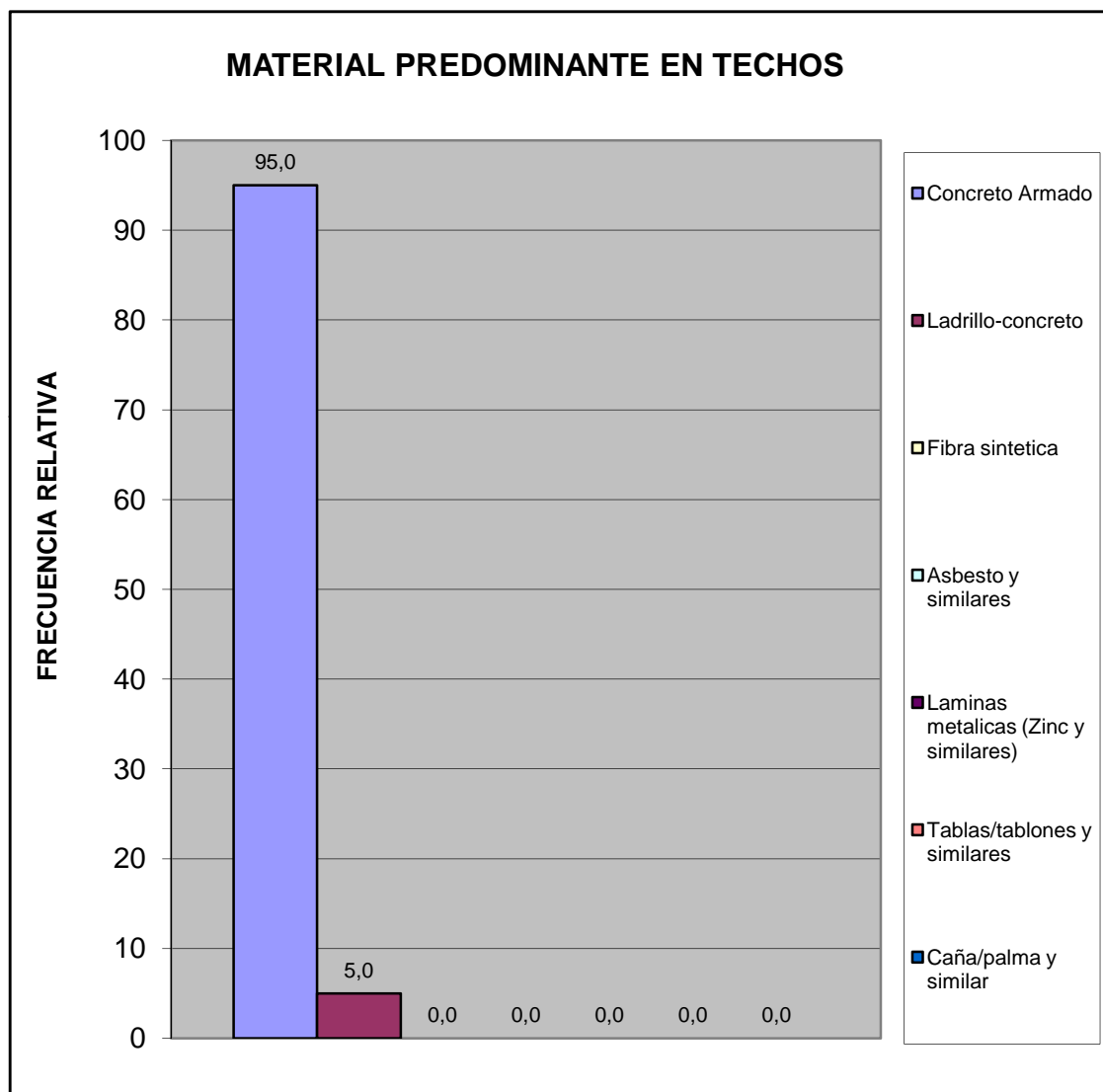

Hacinamiento Detectado	fa	%
Hogar Hacinado	0	0,0
Hogar No Hacinado	20	100,0
Total	20	100



Ingreso Familiar	fa	%
Menos de Bs. 4025	2	10,0
Entre Bs. 4025 - 8050	6	30,0
Entre Bs. 8050 - 12.075	2	10,0
Entre Bs. 12.075 - 16.000	7	35,0
Entre Bs. 16.000 - 20.000	2	10,0
Mas de Bs. 20.000	1	5,0
TOTAL	20	100

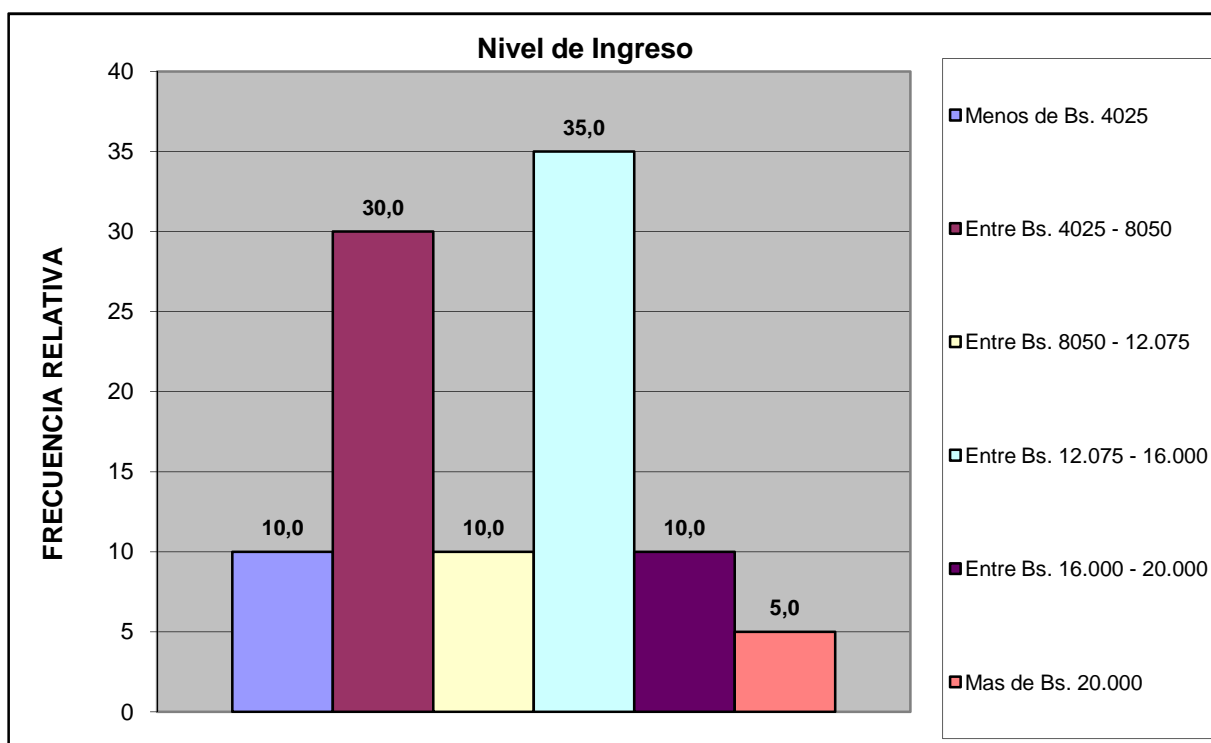

Norte A	Conjunto Residencial Valles del Nogal
---------	---------------------------------------

Criterio Linea de la Pobreza	fa	%
Hogar Pobre Extremo. Si ICANP < 1	2	10,0
Hogar Pobre Relativo. Si 1 ICAPC < 2	6	30,0
Hogar No Pobre. Si ICAPC > 2	12	60,0
Total	20	100

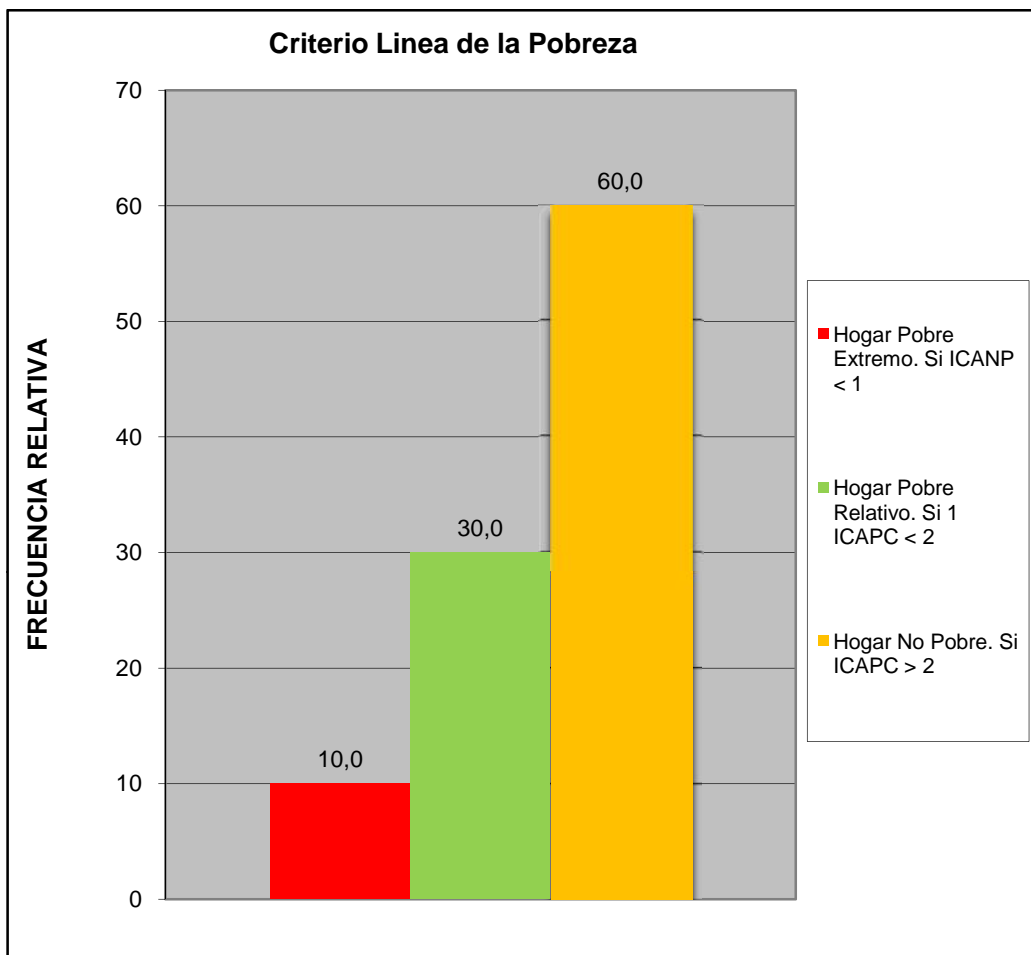

Norte A	Conjunto Residencial Valles del Nogal
---------	---------------------------------------

Cual es el nivel academico de los miembros de la familia que trabajan en el hogar:	fa	%
Primaria	0	0,0
Secundaria Inconclusa	0	0,0
Bachiller	1	5,0
Técnico Medio	0	0,0
Técnico Superior Universitario	3	15,0
Universitario	13	65,0
Universitario con postgrado	3	15,0
Otro	0	0,0
TOTAL	20	100

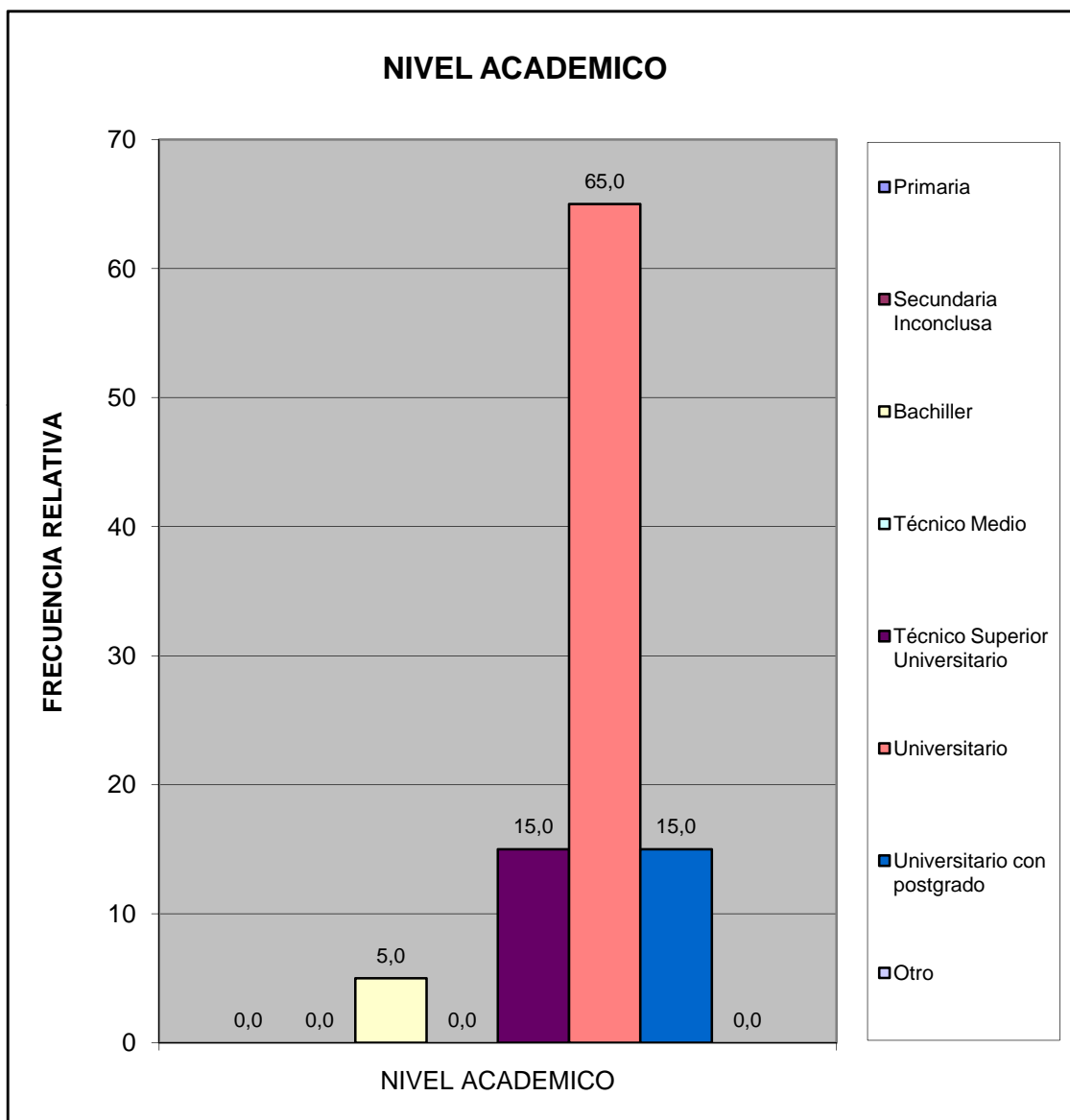

¿Cuales cree que son los principales problemas de su comunidad, por orden de prioridad del 1 mayor importancia al 8 menor importancia relativa?	fa	%
Deporte	77	10,7
Educación	87	12,1
Seguridad	124	17,2
Salud	108	15,0
Cultura y Recreación	65	9,0
Infraestructura	77	10,7
Servicios Públicos	116	16,1
Ambiente	66	9,2
TOTAL	720	100

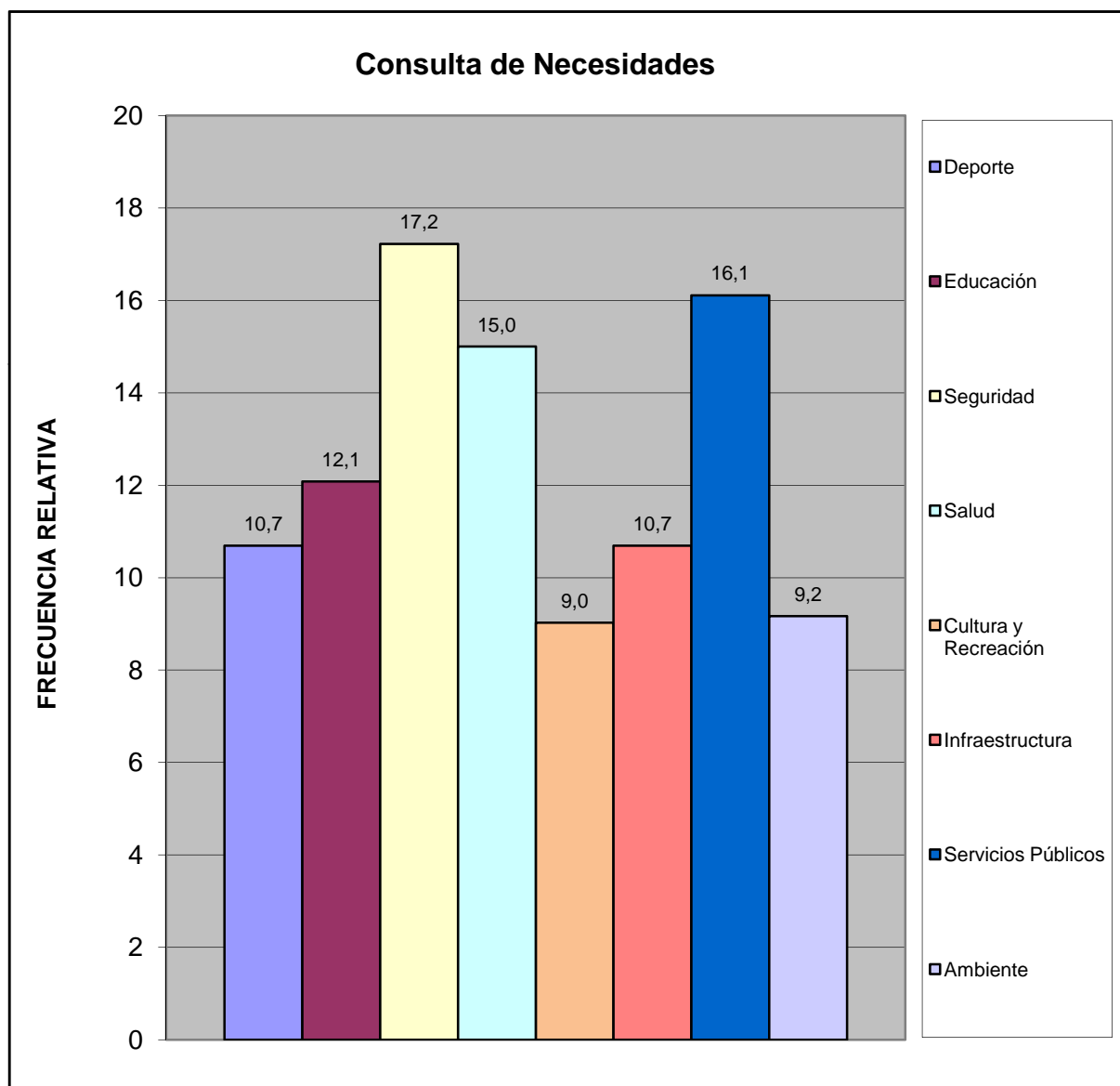

¿Considera usted que la devaluación afecta la calidad de vida de su familia?	fa	%
Si	20	100,0
No	0	0,0
No Sabe	0	0,0
No Responde	0	0,0
TOTAL	20	100



¿Considera usted que la escasez incrementa el costo de la canasta alimentaria?	fa	%
Si	19	95,0
No	1	5,0
No Sabe	0	0,0
No Responde	0	0,0
TOTAL	20	100

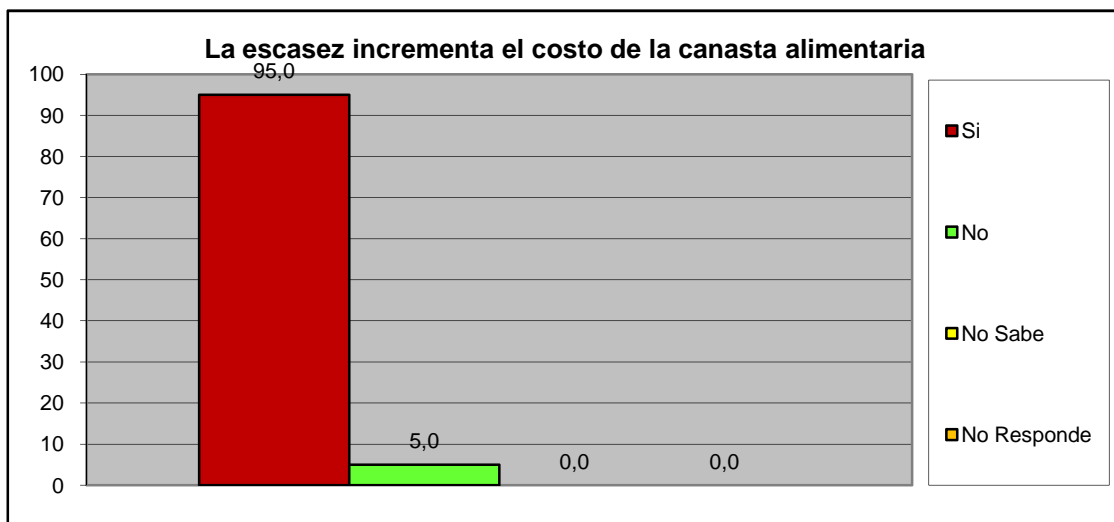

Norte A	Conjunto Residencial Valles del Nogal
----------------	--

III.- SERVICIOS PÚBLICOS.

A esta Vivienda llega el agua por:	fa	%
Acueducto o tubería	0	0,0
Camión Cisterna	0	0,0
Pila publica o estanque	1	5,0
Pozo con tubería o Bomba	18	90,0
Pozo o manantial protegido	1	5,0
Otro	0	0,0
TOTAL	20	100

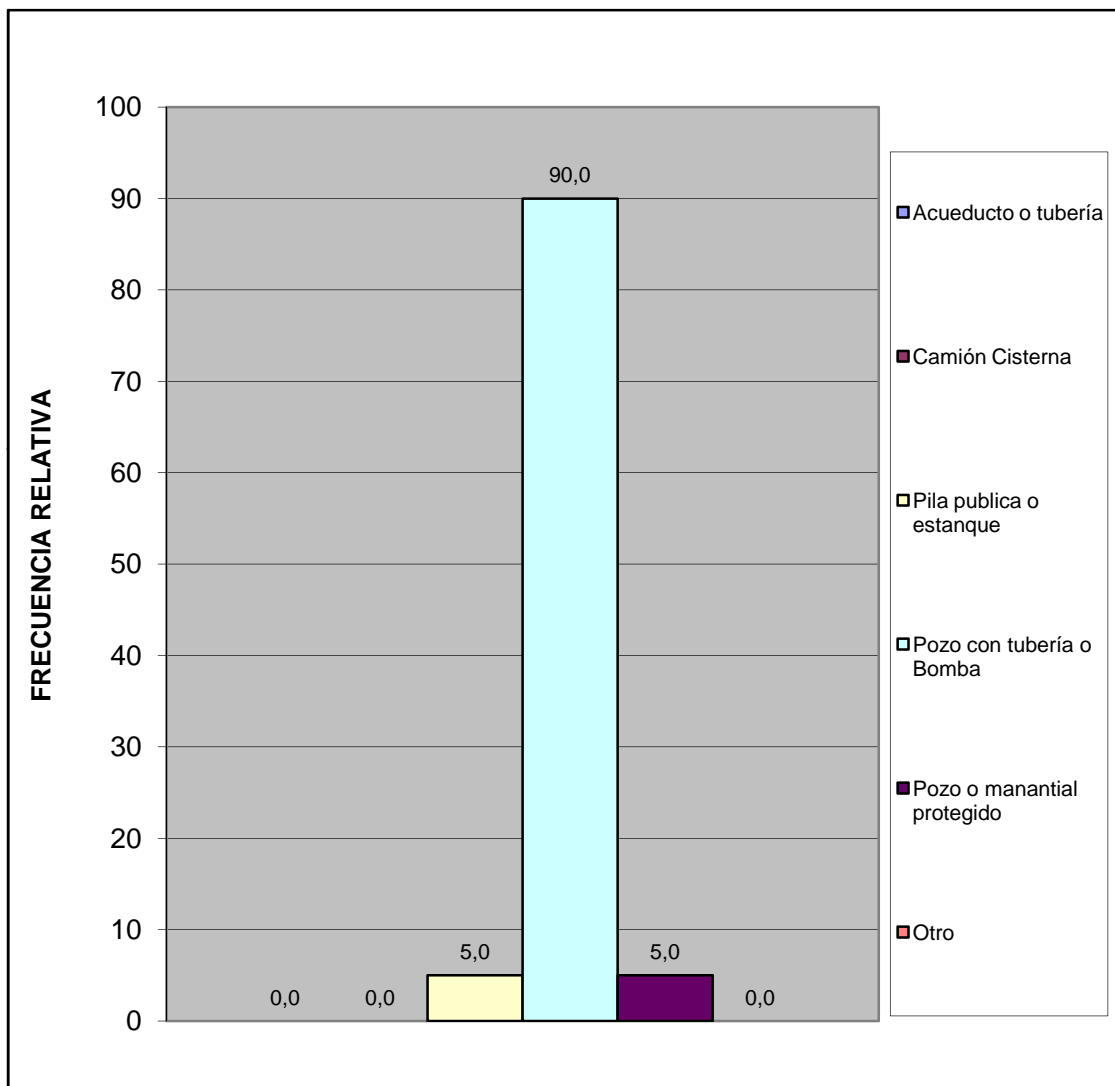

¿En esta vivienda tienen alguno de estos problemas con el suministro de agua?	fa	%
Se interrumpe el servicio Frecuentemente.	3	21,4
La cantidad o presión del agua es muy baja.	2	14,3
El agua es turbia.	1	7,1
Tiene mal olor o mal sabor.	0	0,0
Todas las anteriores.	0	0,0
Otros	8	57,1
TOTAL	14	100

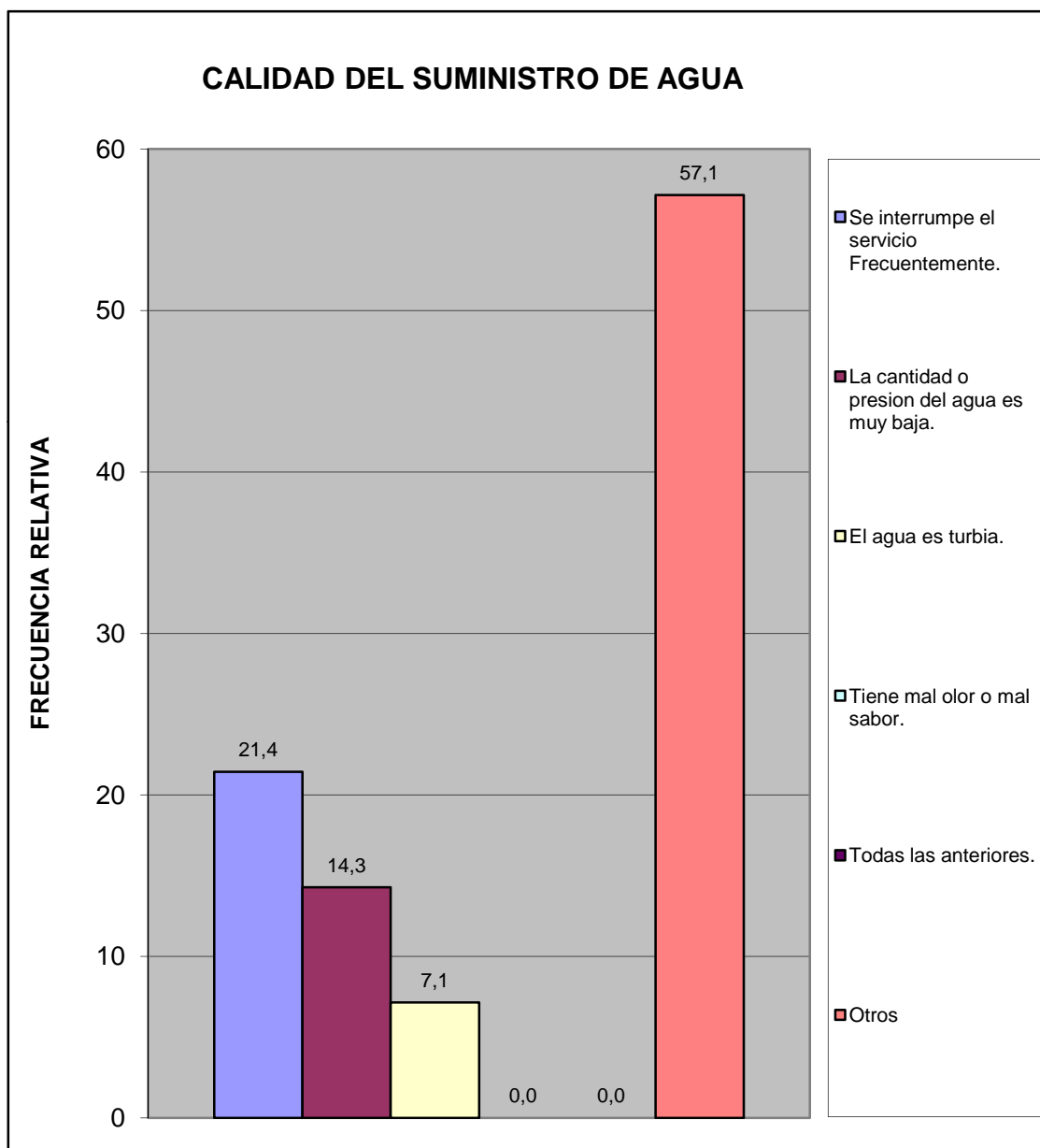

¿En su vivienda tienen alguno de estos problemas con el suministro eléctrico?	fa	%
Frecuentes altas y bajas de tensión	6	26,1
Se interrumpe frecuentemente el suministro	14	60,9
Cortos circuitos y quema de artefactos electricos	2	8,7
No tiene problemas con el suministro electrico	1	4,3
Otro	0	0,0
TOTAL	23	100

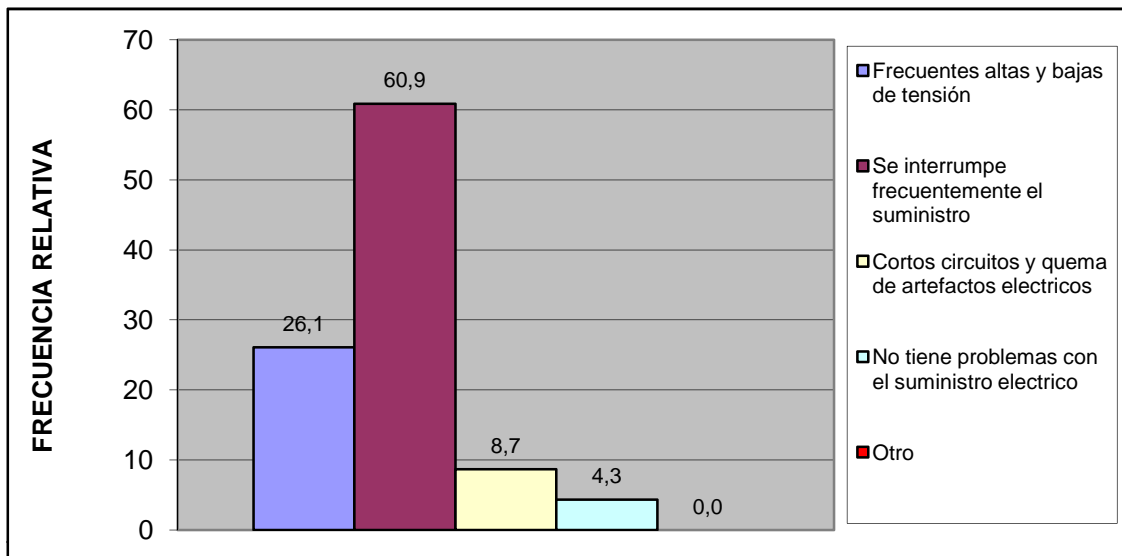

Esta vivienda tiene:	fa	%
Poceta conectada a cloaca	20	100,0
Poceta conectada a pozo séptico	0	0,0
No tiene conexión a pozo séptico o a la cloaca	0	0,0
Excusado de hoyo o letrina	0	0,0
No tiene excusado	0	0,0
TOTAL	20	100

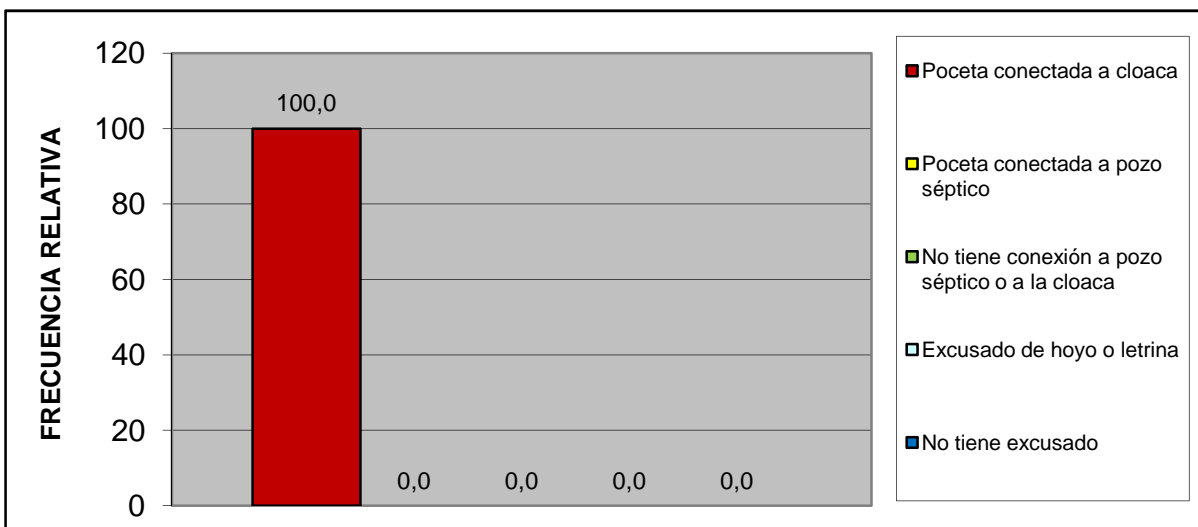

Norte A	Conjunto Residencial Valles del Nogal
---------	---------------------------------------

IV.- ACCESIBILIDAD A SERVICIOS PÚBLICOS.

¿Qué percepción tiene usted acerca de la limpieza del Municipio San Diego?	fa	%
Excelente	5	25,0
Buena	12	60,0
Regular	3	15,0
Mala	0	0,0
Pesima	0	0,0
No opina	0	0,0
TOTAL	20	100

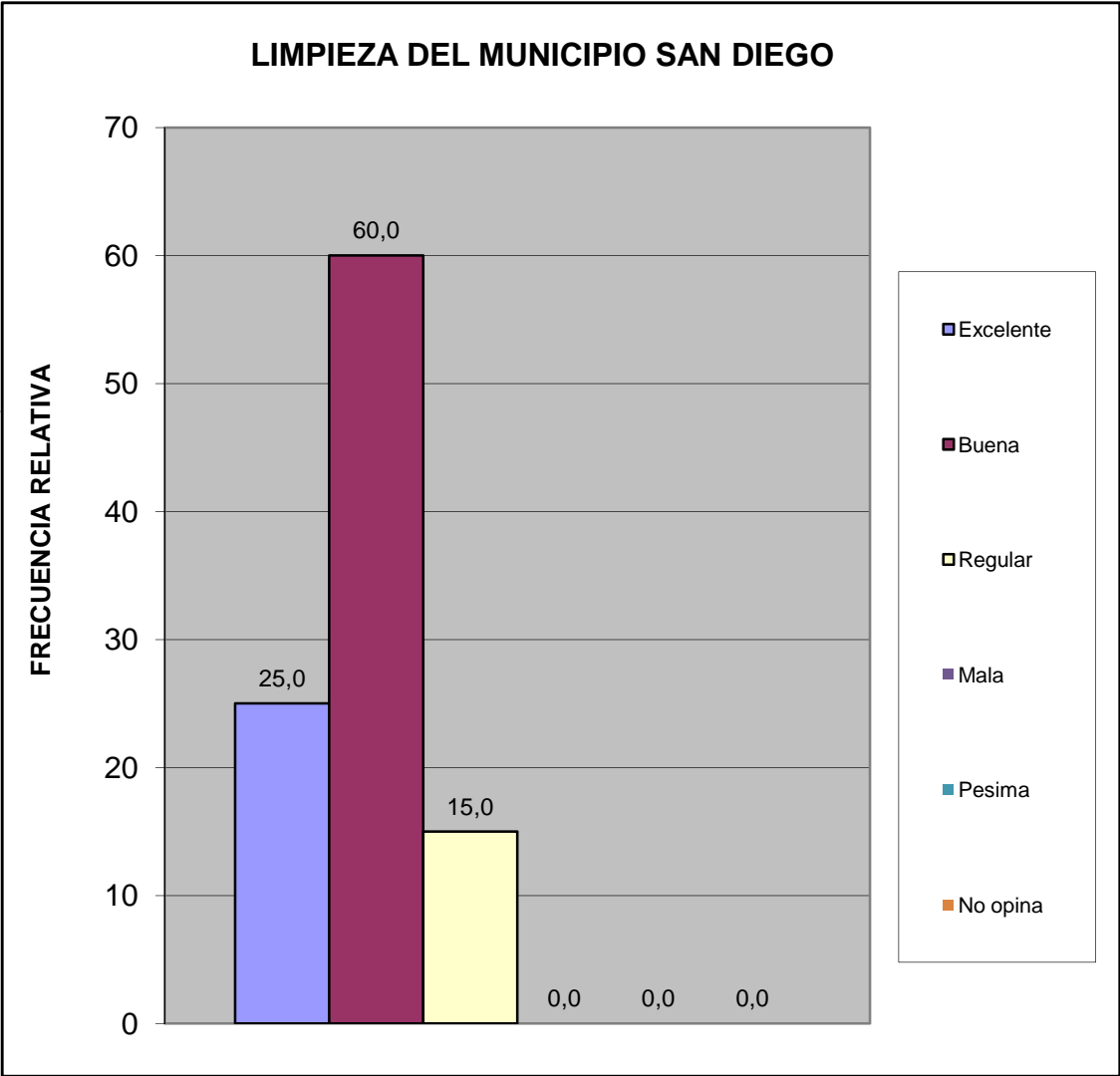

¿Qué percepción tiene usted acerca del mantenimiento de parques, plazas y las áreas de dominio público?	fa	%
Excelente	13	65,0
Buena	5	25,0
Regular	1	5,0
Mala	1	5,0
Pesima	0	0,0
No opina	0	0,0
TOTAL	20	100

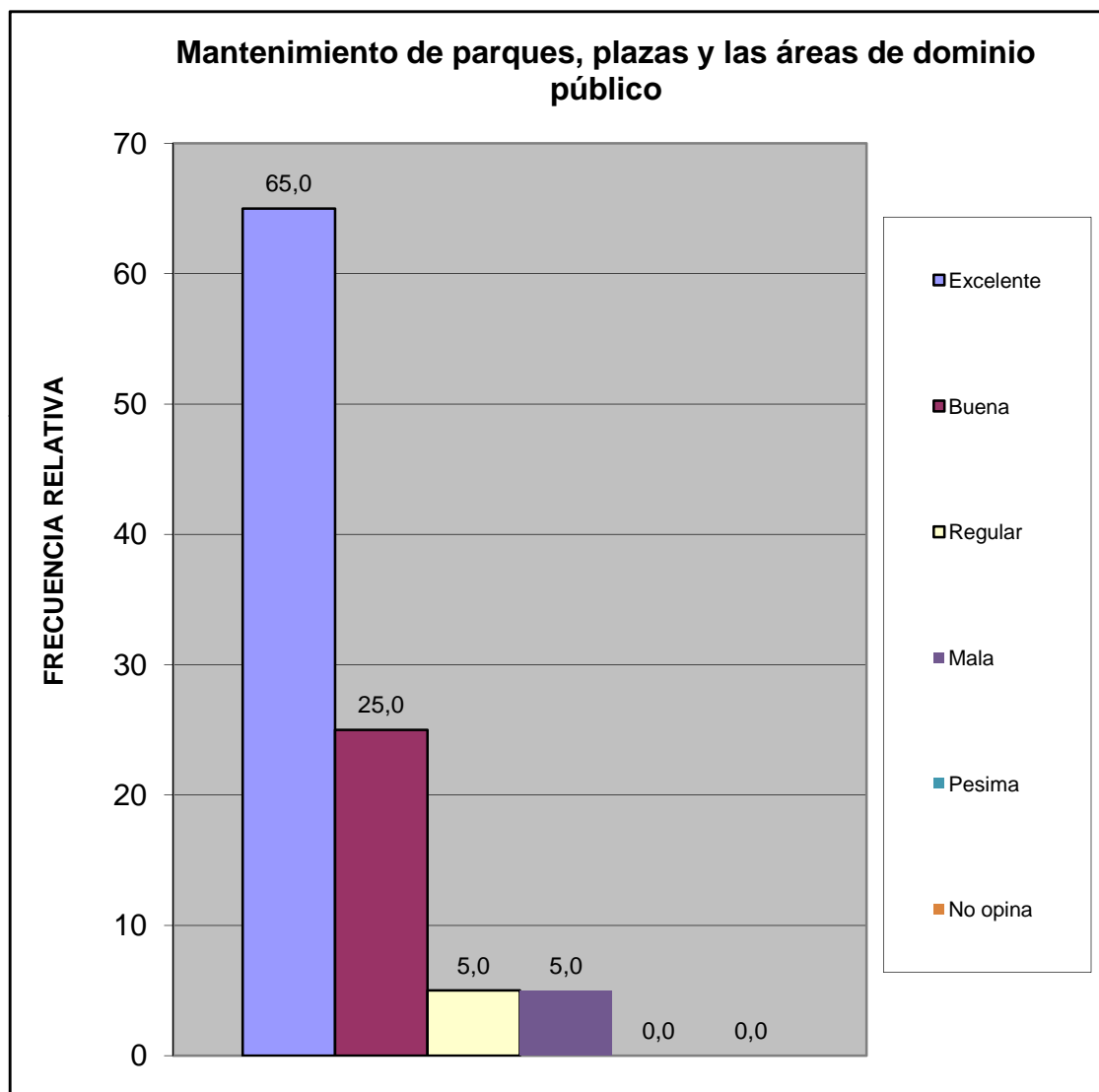

¿En su comunidad tienen alguno de estos problemas con el alumbrado público?	fa	%
Insuficiente numero de postes de luz	5	20,0
Baja intensidad de los bombillos	3	12,0
Postes mal ubicados	3	12,0
Los bombillos no se reponen a tiempo	9	36,0
Los delincuentes rompen los bombillos	0	0,0
Otro	0	0,0
No Tiene Problema con el alumbrado publico	5	20,0
TOTAL	25	100

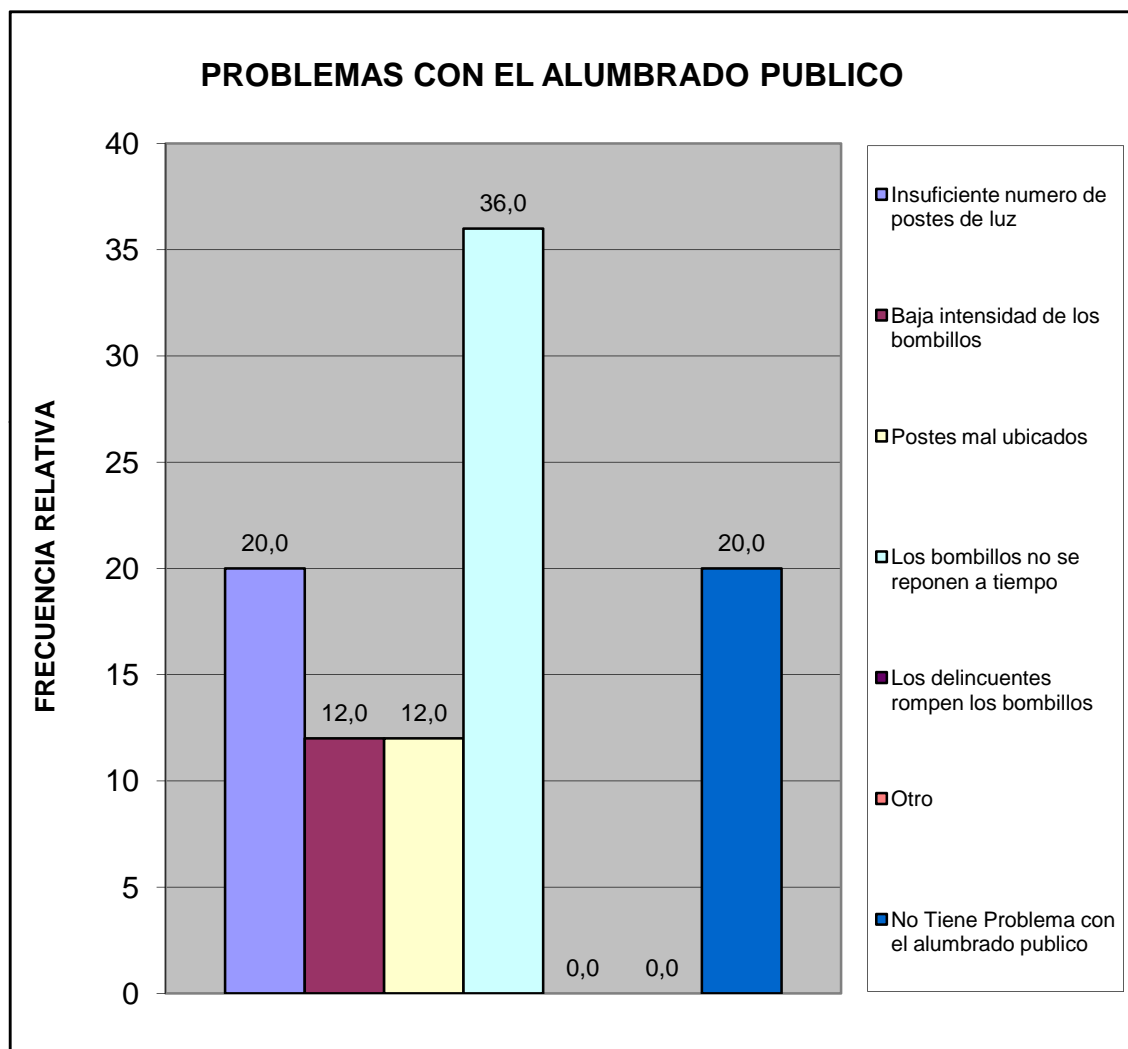

¿En su comunidad han tenido alguno de estos problemas con el tendido eléctrico?	fa	%
Exceso de cables conectados a los postes	0	0,0
Obstrucción por cableado muy bajo	0	0,0
Ramas de arboles enredadas en el cableado	1	5,6
Tendido eléctrico obsoleto	2	11,1
Poca cantidad de transformadores	1	5,6
Otro	0	0,0
No Tiene Problema	14	77,8
TOTAL	18	100

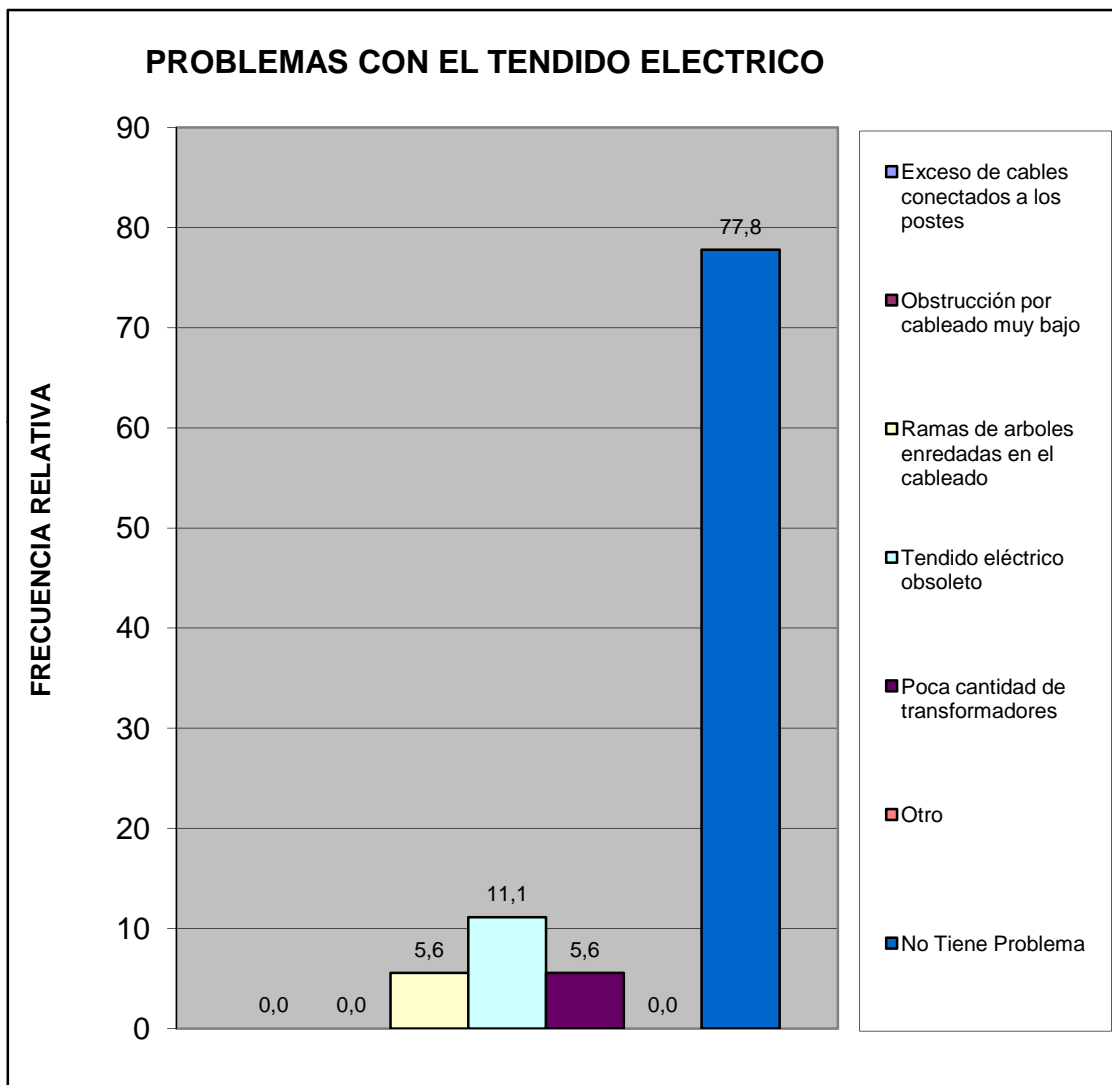

Norte A	Conjunto Residencial Valles del Nogal
---------	---------------------------------------

¿En esta Vivienda la basura?	fa	%
Es recogida por el servicio de aseo urbano	20	100,0
Se Deposita en Container Colectivo	0	0,0
No hay servicio de aseo urbano	0	0,0
TOTAL	20	100

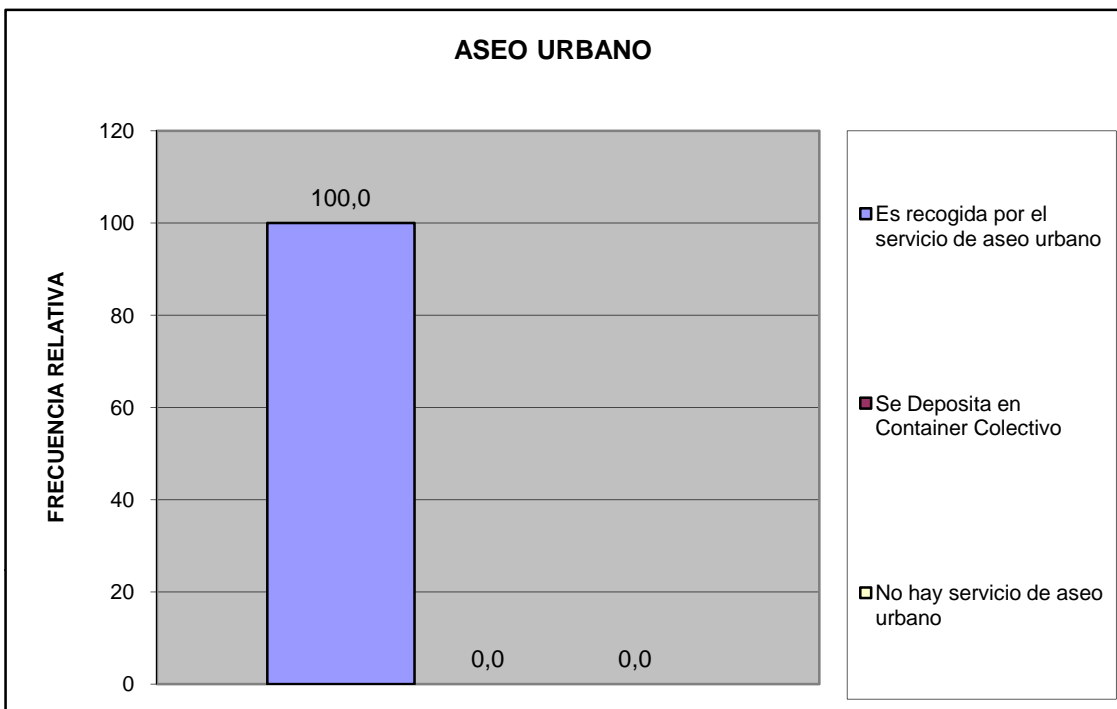

¿En su comunidad tienen alguno de estos problemas con el servicio de aseo urbano?	fa	%
El camión pasa muy pocas veces	3	14,3
El camión no tiene días fijos para pasar	4	19,0
El camión no llega a la hora que le corresponde	1	4,8
Dejan la basura regada en la calle	2	9,5
Dejan muy hediondo el ambiente cuando pasan	2	9,5
La cuadrilla pide dinero	0	0,0
La cuadrilla es grosera con los vecinos	0	0,0
Otro	1	4,8
No Tiene Problemas con el Servicio de Aseo Urbano	8	38,1
TOTAL	21	100

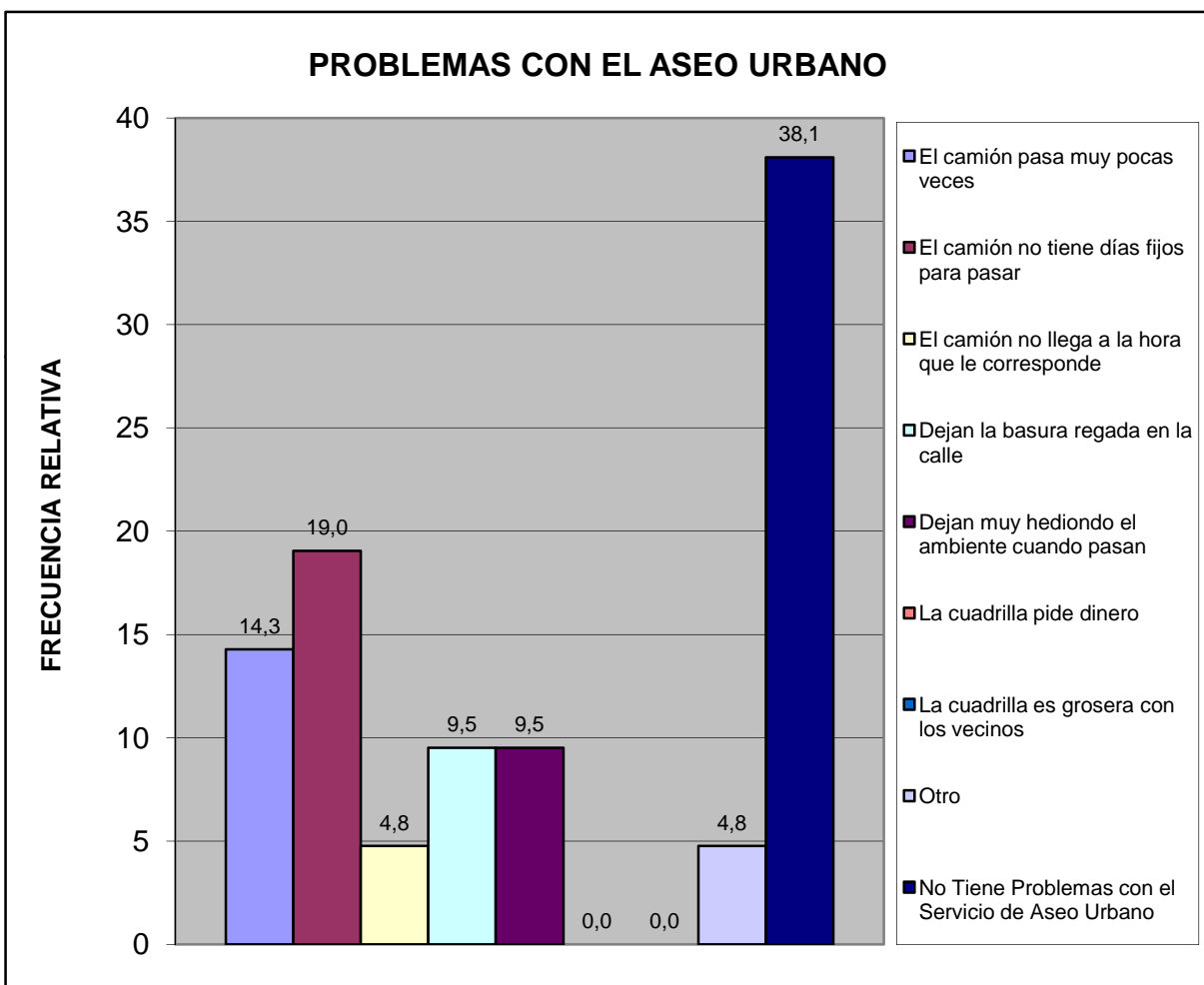

Norte A	Conjunto Residencial Valles del Nogal
---------	---------------------------------------

Pobreza Estructural	fa	%
Hogares sin NBI (No Pobre)	0	0,0
Hogares con 1 NBI (Pobres)	0	0,0
Hogares con 2 NBI (Pobre extremo)	20	100,0
TOTAL	20	100

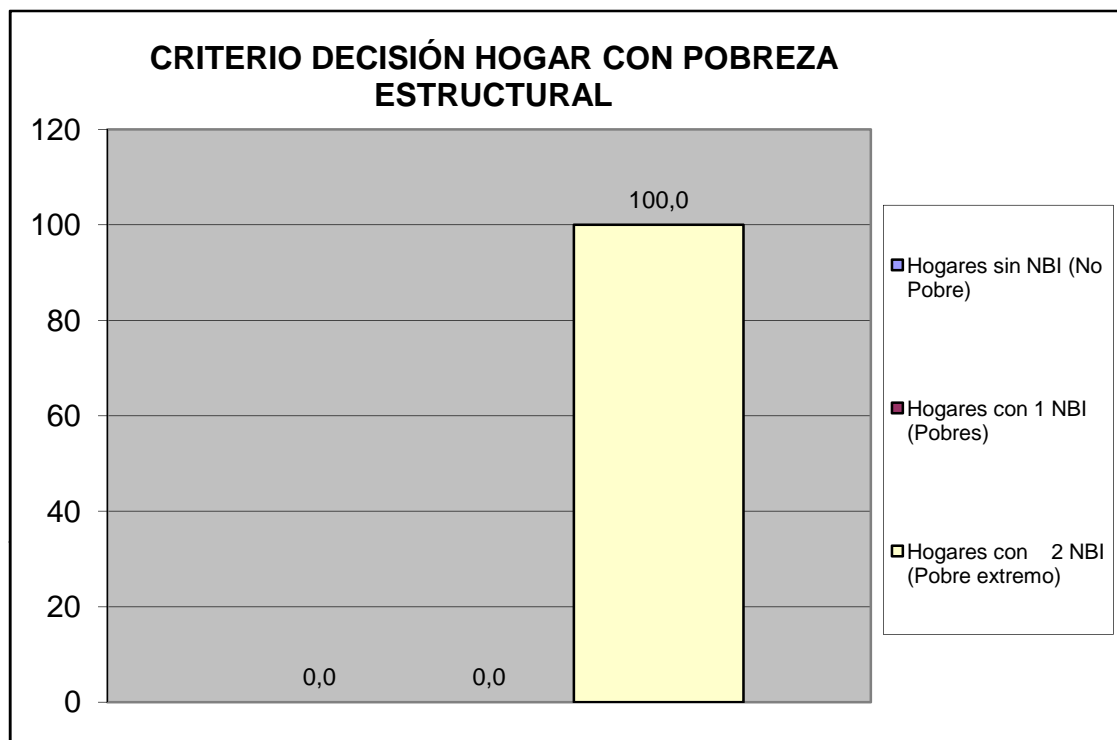

V.- MOVILIDAD Y MEDIOS DE TRANSPORTE PÚBLICO.

¿Cuál es el medio de transporte que más utilizan los miembros del hogar?	fa	%
Autobús Publico	7	35,0
Vehículo particular	13	65,0
Motocicleta	0	0,0
Bicicleta	0	0,0
Caminando	0	0,0
Ruta de Trabsporte de la Alcaldía de san Diego	0	0,0
Otro	0	0,0
TOTAL	20	100

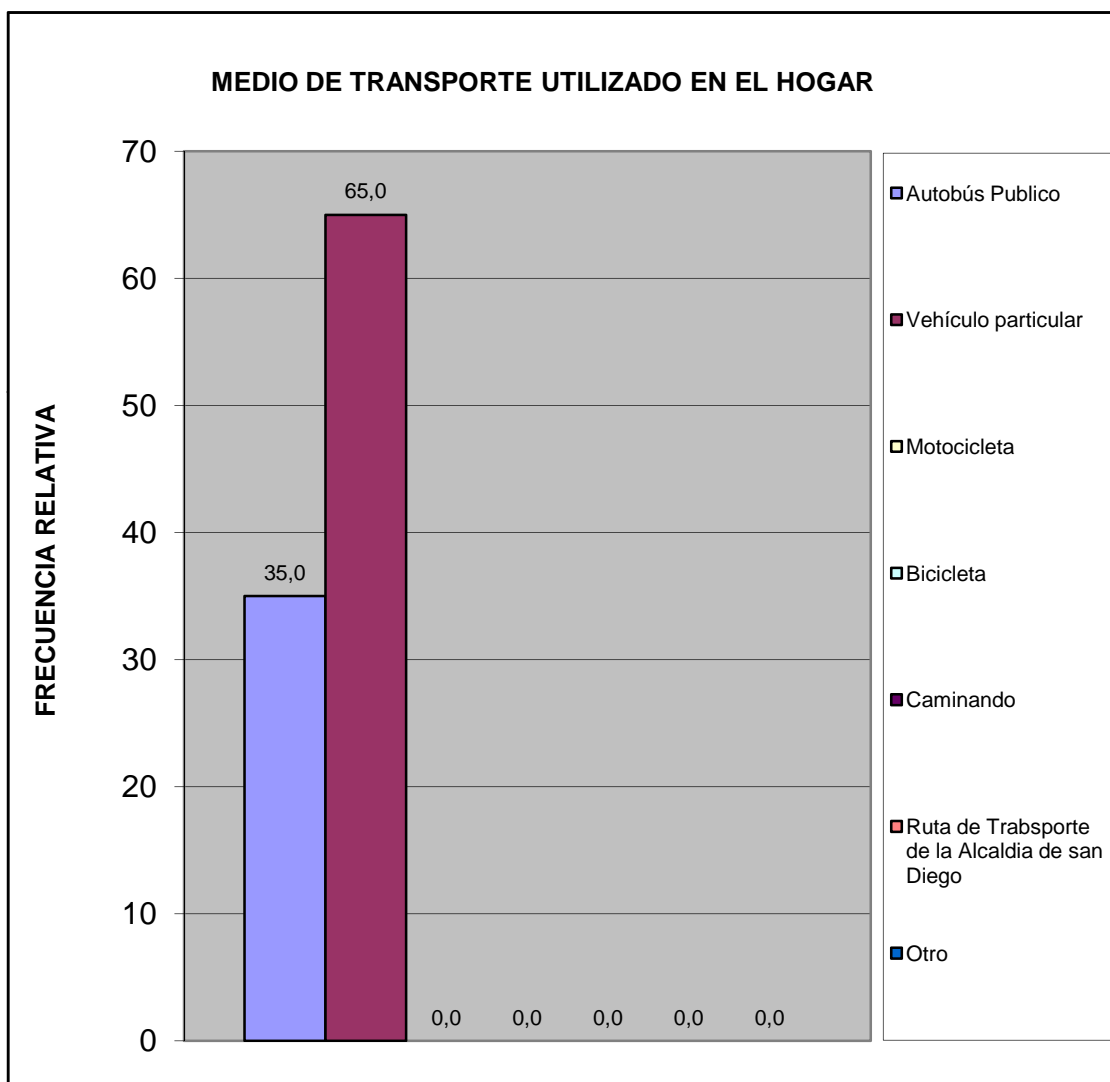

¿Cuál es el problema más importante que afronta el transporte público?	fa	%
La inseguridad dentro de la unidad (atracos, robos, agresiones físicas)	1	3,4
La falta de limpieza	1	3,4
El tiempo que tardan en llegar al destino	8	27,6
El tiempo que se tarda esperándolos en la parada	8	27,6
El mal estado de la unidad	2	6,9
La ciudad ha crecido y se siguen manteniendo las mismas rutas	2	6,9
La falta de supervisión del servicio de transporte	1	3,4
Maltrato de los operadores a los usuarios del sistema	2	6,9
Otro	0	0,0
Ningún miembro del hogar usa transporte público	4	13,8
No Sabe	0	0,0
TOTAL	29	100

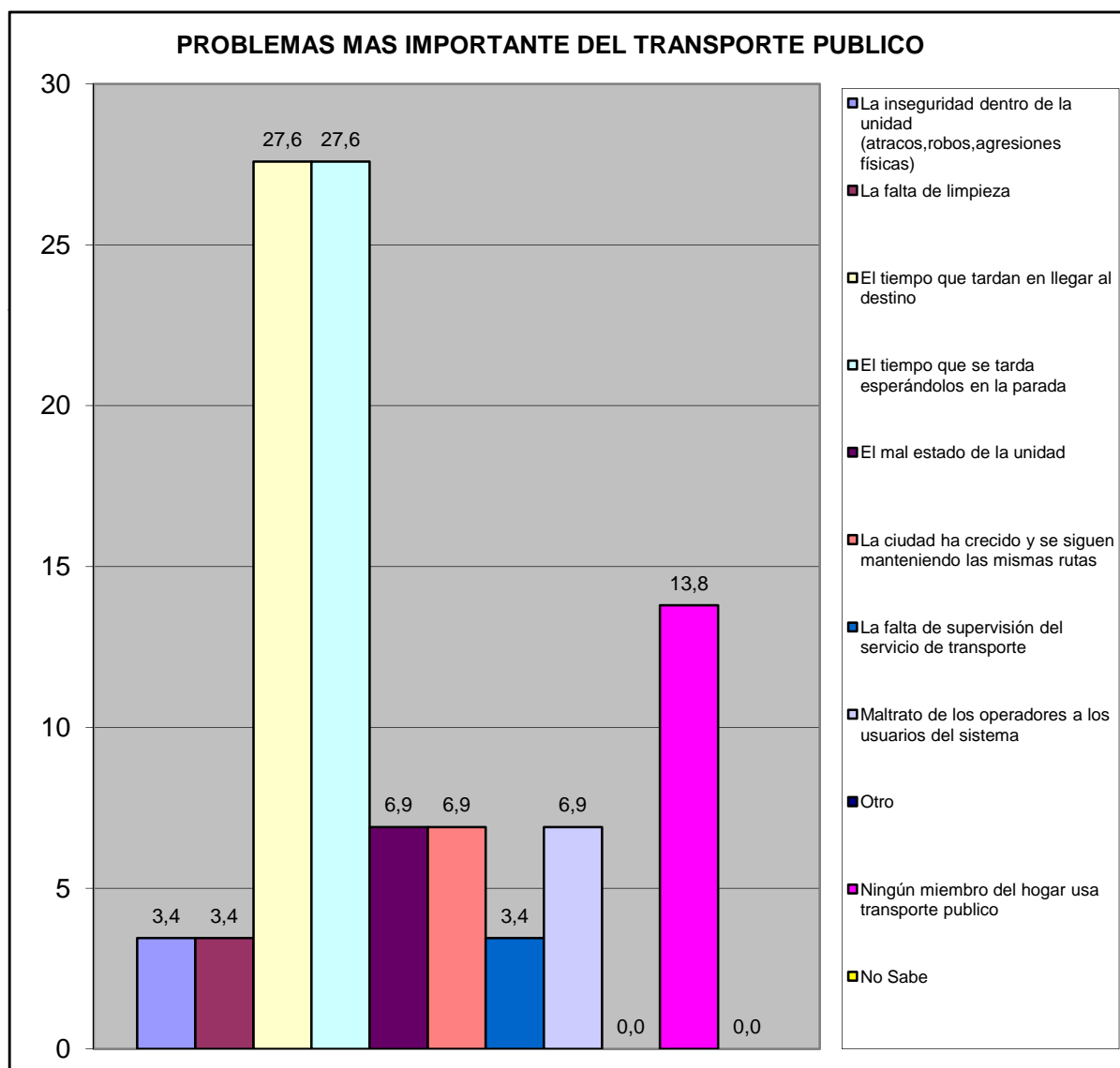

Norte A	Conjunto Residencial Valles del Nogal
---------	---------------------------------------

VI.- SEGURIDAD PÚBLICA.

¿Con que frecuencia la policía patrulla en la calle donde está ubicada su vivienda?	fa	%
Diario	7	35,0
Interdiario	2	10,0
Semanal	1	5,0
No patrullan	8	40,0
No sabe	2	10,0
No responde	0	0,0
TOTAL	20	100

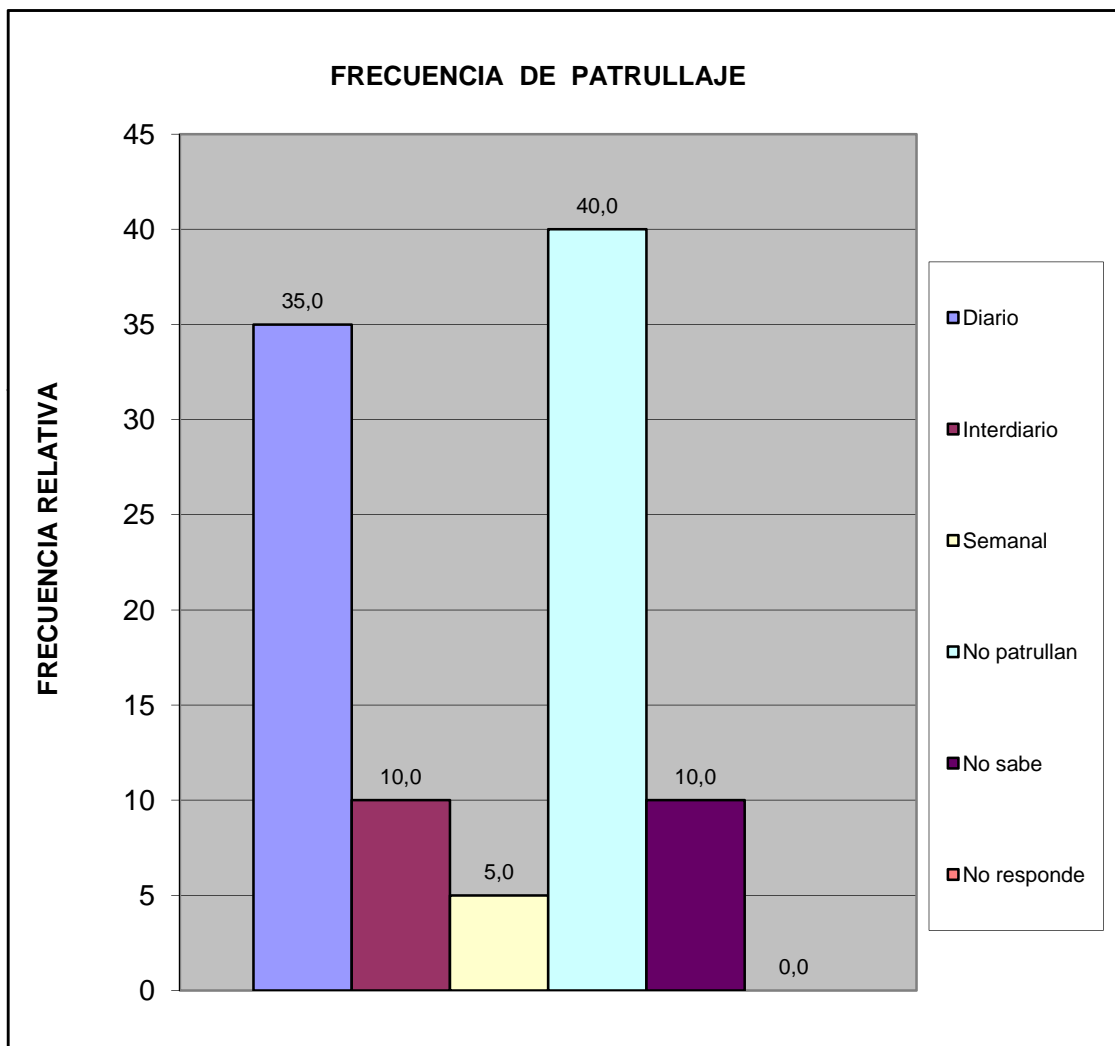

¿En los ultimos seis meses se han cometido delitos en su comunidad?	fa	%
Si	9	45,0
No	7	35,0
No sabe	4	20,0
No Responde	0	0,0
Total	20	100

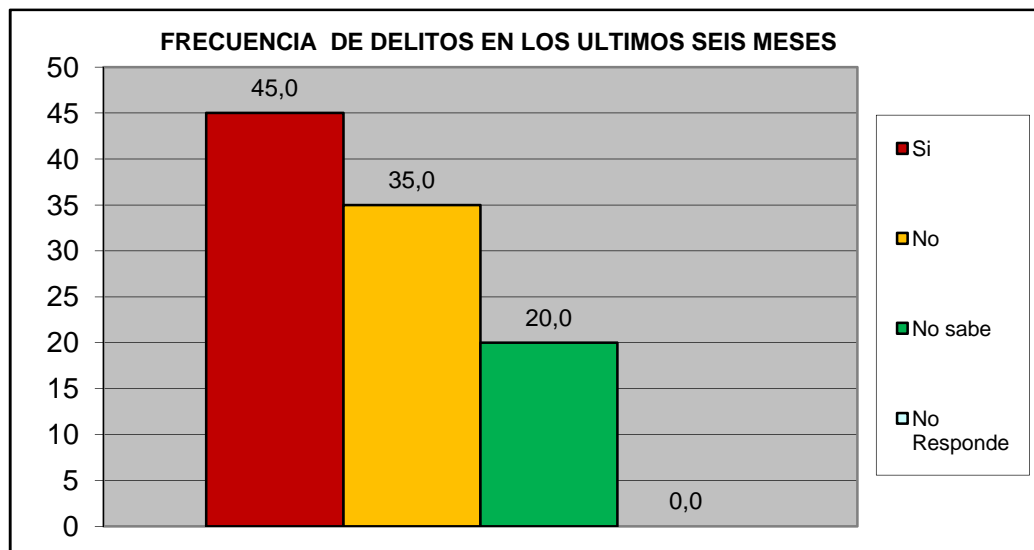

¿Ha presentado usted alguna denuncia ante los organismos competentes?	fa	%
Si	1	11,1
No	8	88,9
TOTAL	9	100

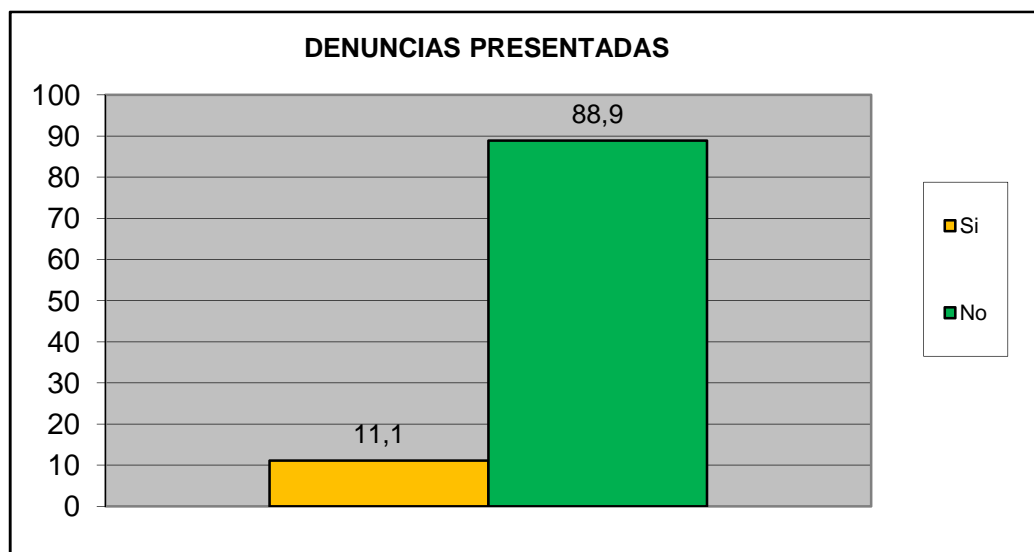

Norte A	Conjunto Residencial Valles del Nogal
---------	---------------------------------------

¿Se siente seguro en su Comunidad?	fa	%
Si	15	75,0
No	5	25,0
No Sabe	0	0,0
No Responde	0	0,0
TOTAL	20	100

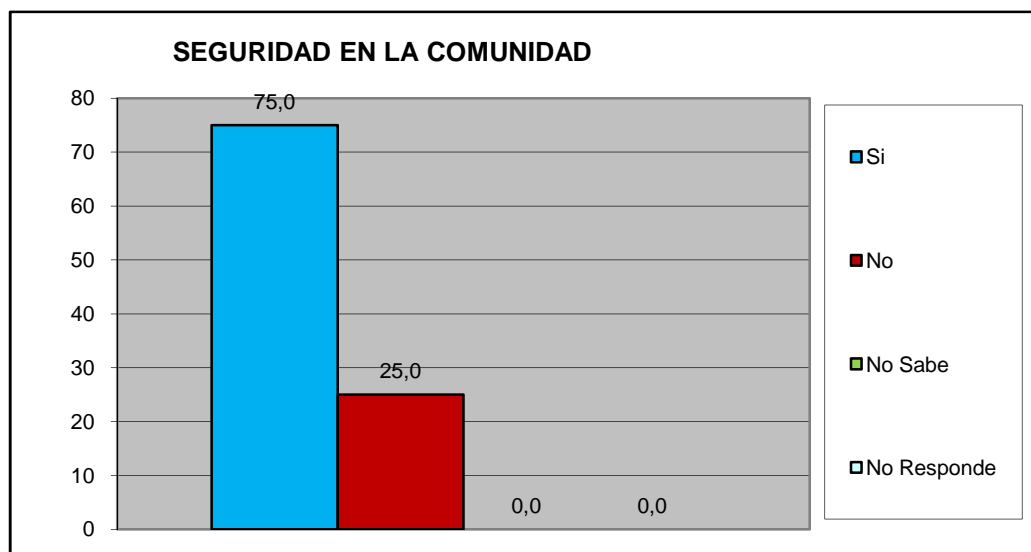

¿Su casa ha sido robada en los ultimos 6 meses?	fa	%
Si	0	0,0
No	20	100,0
No Sabe	0	0,0
No Responde	0	0,0
TOTAL	20	100



Norte A	Conjunto Residencial Valles del Nogal
---------	---------------------------------------

¿Ha sido agredido físicamente en su Comunidad en los últimos seis meses?	fa	%
Si	0	0,0
No	20	100,0
No Sabe	0	0,0
No Responde	0	0,0
TOTAL	20	100

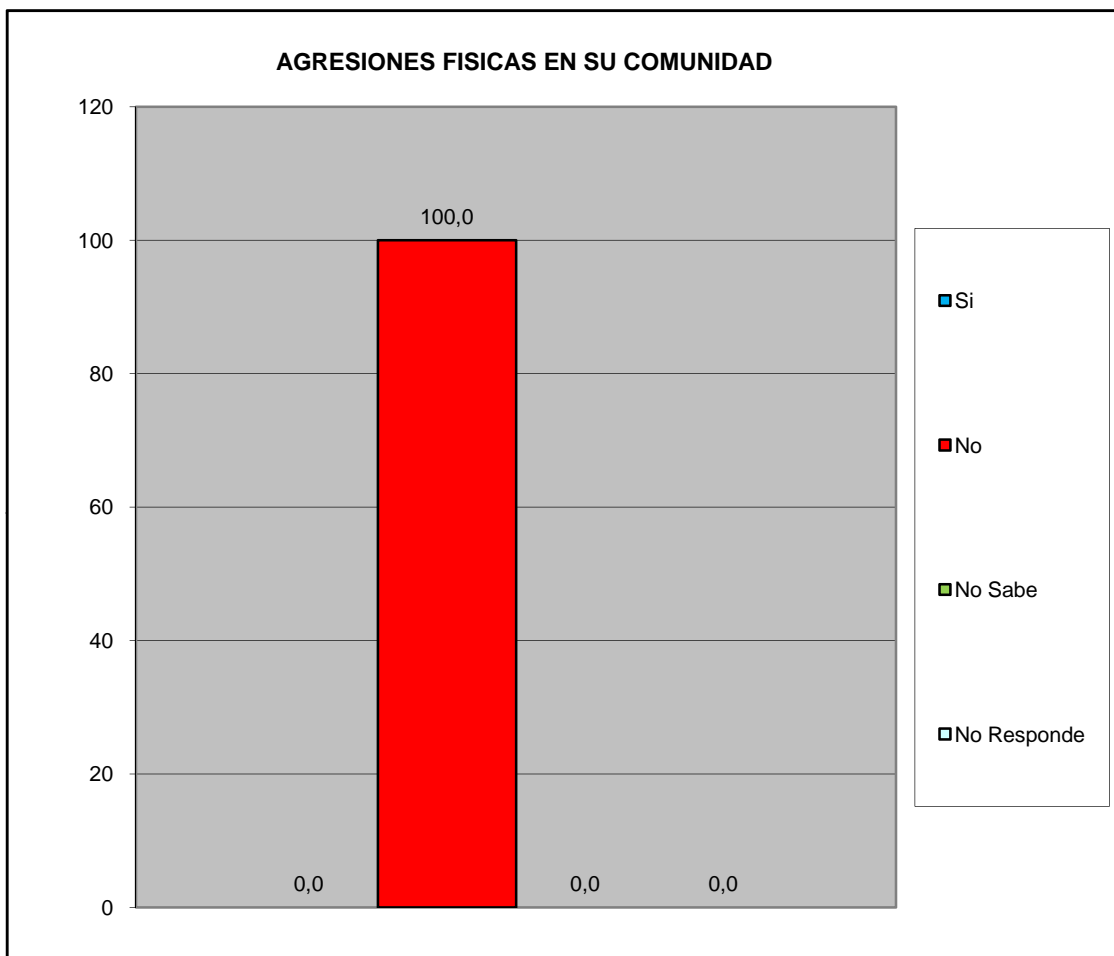

¿Ha solicitado y/o recibido servicio de bomberos y/o ambulancias por parte de la Fundación Cuerpo de Bomberos de San Diego?	fa	%
Si	1	5,0
No	18	90,0
No Sabe	1	5,0
No Responde	0	0,0
TOTAL	20	100

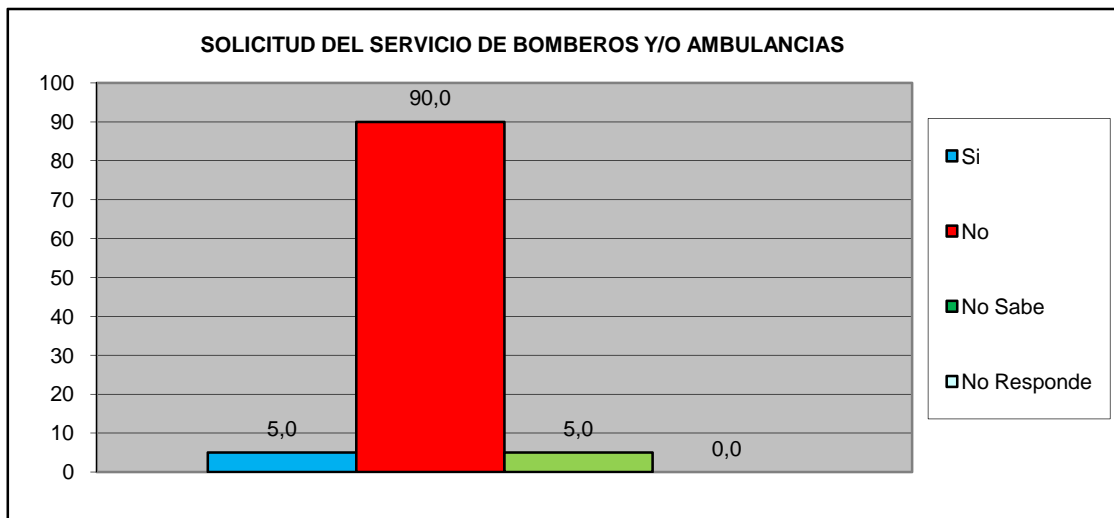

¿En Caso de ser positivo, quedo satisfecho con el servicio recibido por parte de la Fundación Cuerpo de Bomberos de San Diego?	fa	%
Si	0	0,0
No	1	100,0
No Sabe	0	0,0
No Responde	0	0,0
TOTAL	1	100

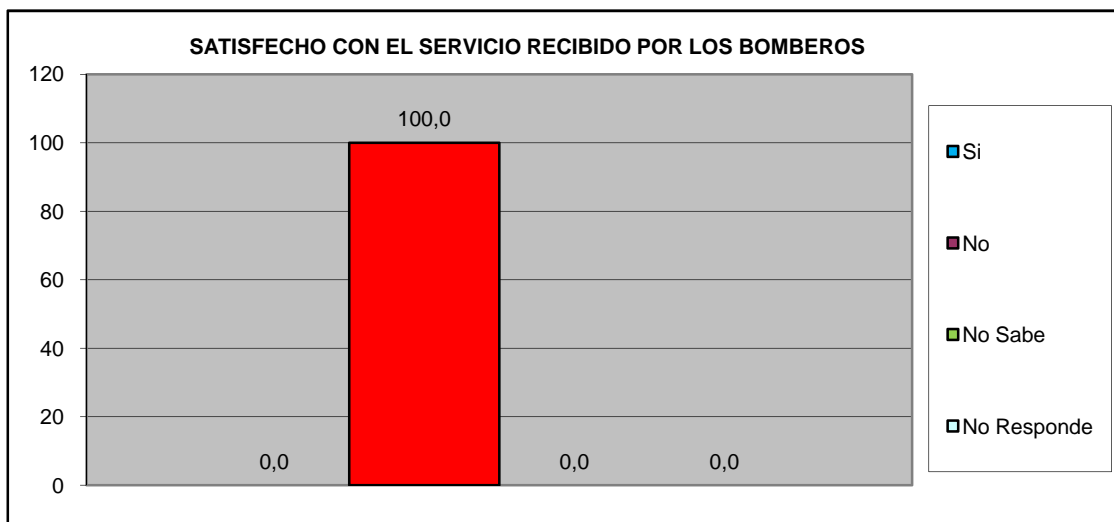

Norte A	Conjunto Residencial Valles del Nogal
---------	---------------------------------------

VII.- EDUCACIÓN.

¿Ha tenido dificultades para que algún miembro de su hogar pueda tener acceso al sistema educativo? (indique el más importante).	fa	%
No tiene documentos de identificación	0	0,0
Los centros educativos están lejos de la vivienda que ocupan	0	0,0
Por discriminaciones raciales, sexuales, religiosos.	0	0,0
Resulta costoso cubrir los gastos para los implementos educativos (útiles y uniformes)	0	0,0
La matrícula que cobran es cara	0	0,0
Problemas de aprendizaje (retardo mental, problemas motrices, etc.)	0	0,0
Insuficiencia de centros Educativos	7	35,0
No tienen problemas en tener acceso al sistema educativo	13	65,0
TOTAL	20	100

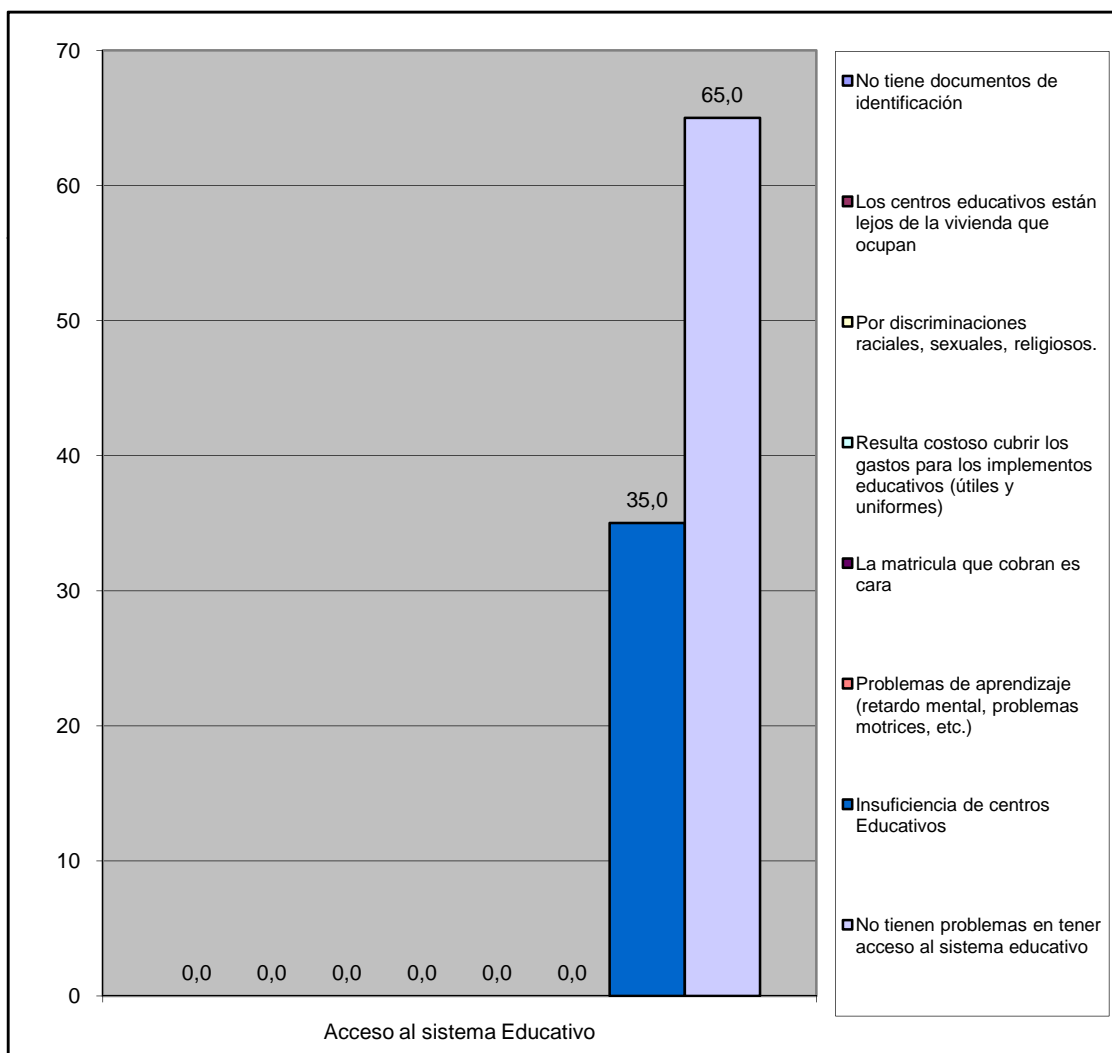

Norte A	Conjunto Residencial Valles del Nogal
---------	---------------------------------------

VIII.- CAPACIDAD DE ACCESO DEL HOGAR A LOS SERVICIOS DE SALUD.

		fa	%
¿Alguna vez usted o algún miembro de su hogar ha dejado de comprar medicinas prescritas debido a su costo?	Si	6	30,0
	No	14	70,0
TOTAL		20	100

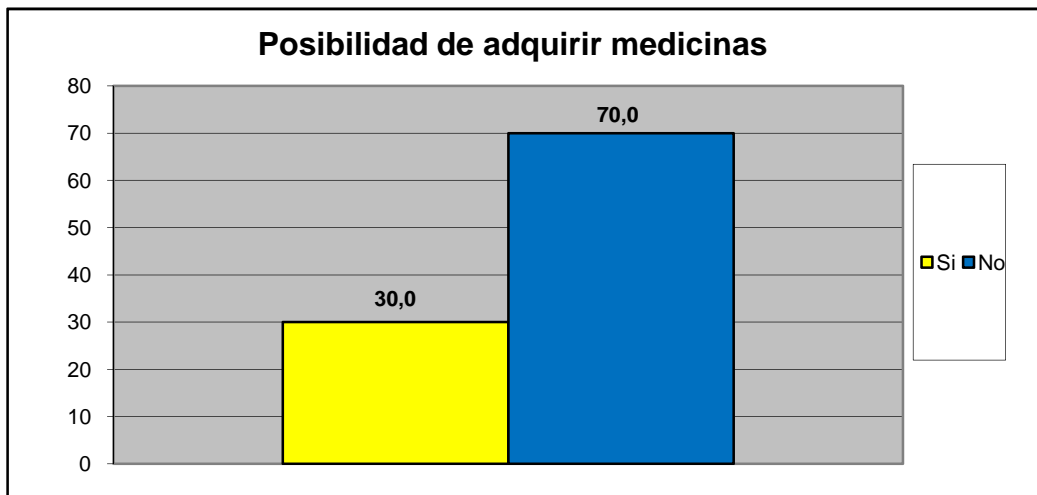

		fa	%
¿Presenta Ud o algun miembro de su familia dificultad para acceder a los servicios de salud?	Si	2	10,0
	No	18	90,0
TOTAL		20	100

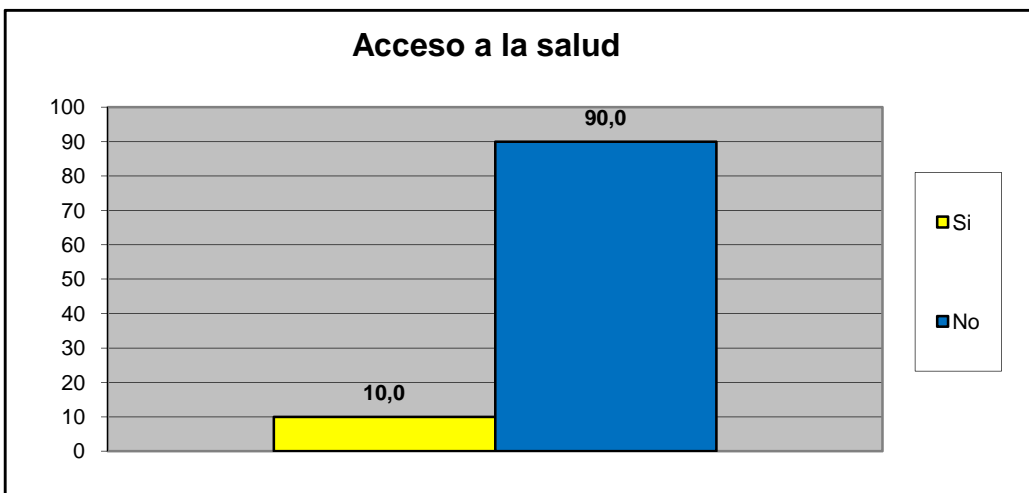

Norte A	Conjunto Residencial Valles del Nogal
---------	---------------------------------------

Principal causa para no acceder al Servicio de Salud	fa	%
Nos queda lejos de nuestra casa	1	50,0
No nos atienden el mismo día	1	50,0
Son muy costosos los tratamientos médicos	0	0,0
son muy costosas las consultas medicas	0	0,0
el trato que recibimos no es el adecuado	0	0,0
Los horarios de atención al publico son reducidos	0	0,0
Otra	0	0,0
No sabe	0	0,0
No Responde	0	0,0
TOTAL.	2	100

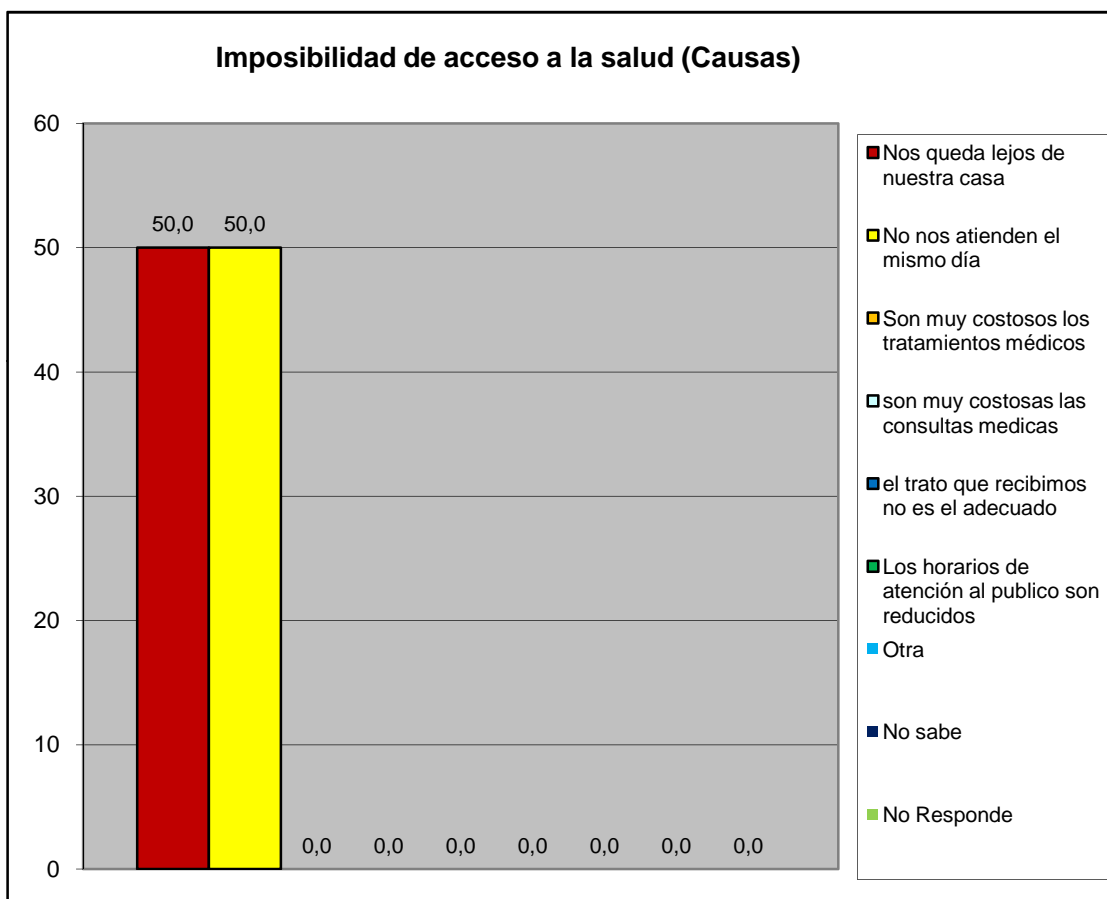

Cuando usted o algún miembro de su grupo familiar presentan algún quebranto de salud, ¿Qué hace generalmente?	fa	%
No hace nada	0	0,0
Se automedican	1	5,0
Llaman a un medico/enfermero	4	20,0
Llaman a un familiar	1	5,0
Acuden al hospital Dr. Jose Gregorio Hernandez "hospitalito".	4	20,0
Lo llevan a algún centro de salud privada	7	35,0
Va a un modulo barrio adentro	2	10,0
Llama a un servicio de asistencia medica privada a domicilio (EMI, Prosalud u otro).	1	5,0
No sabe	0	0,0
No responde	0	0,0
TOTAL.	20	100

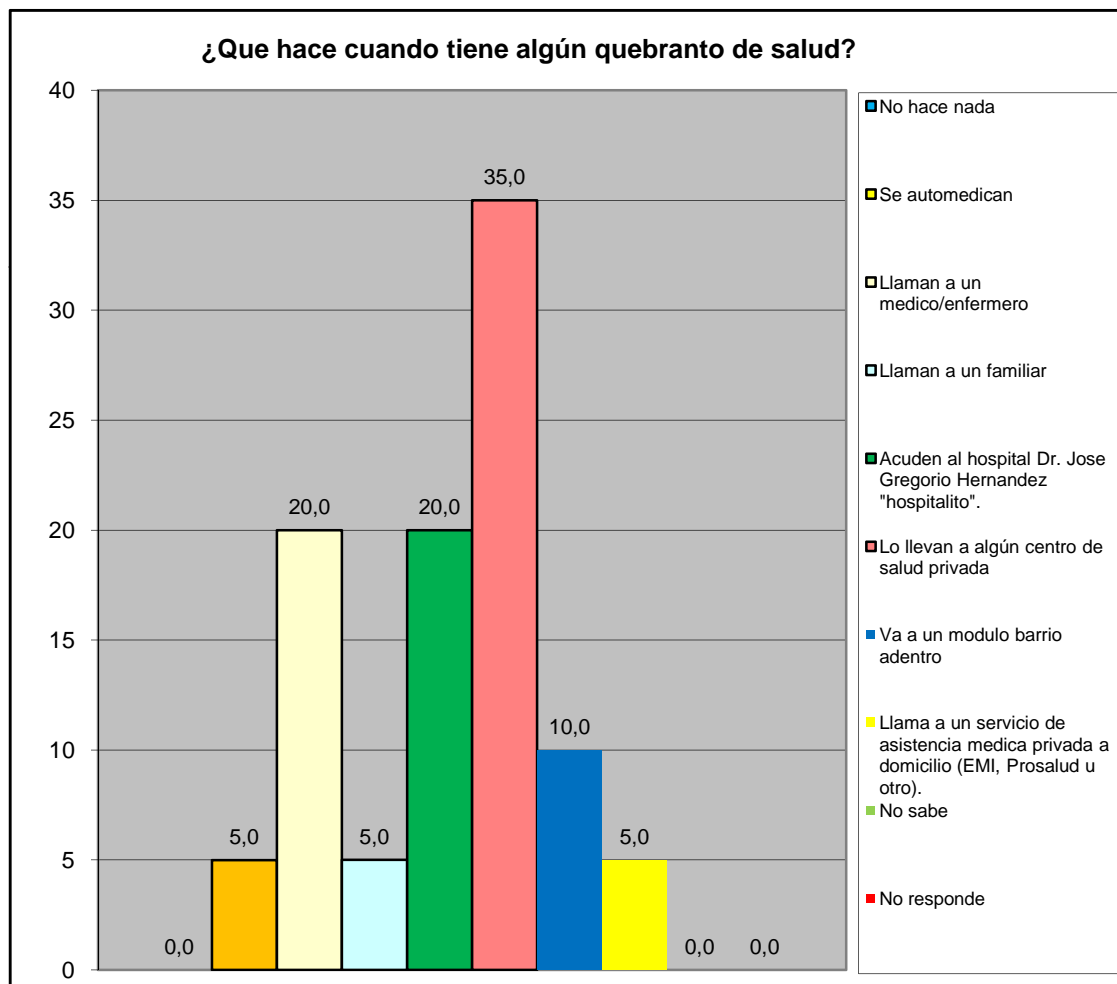

Norte A	Conjunto Residencial Valles del Nogal
---------	---------------------------------------

¿En los últimos 3 meses acudió usted al centro de salud más cercano?	fa	%
Para una emergencia	3	20,0
Para una consulta	5	33,3
Ambos	0	0,0
Nunca	3	20,0
No responde	4	26,7
Total	15	100

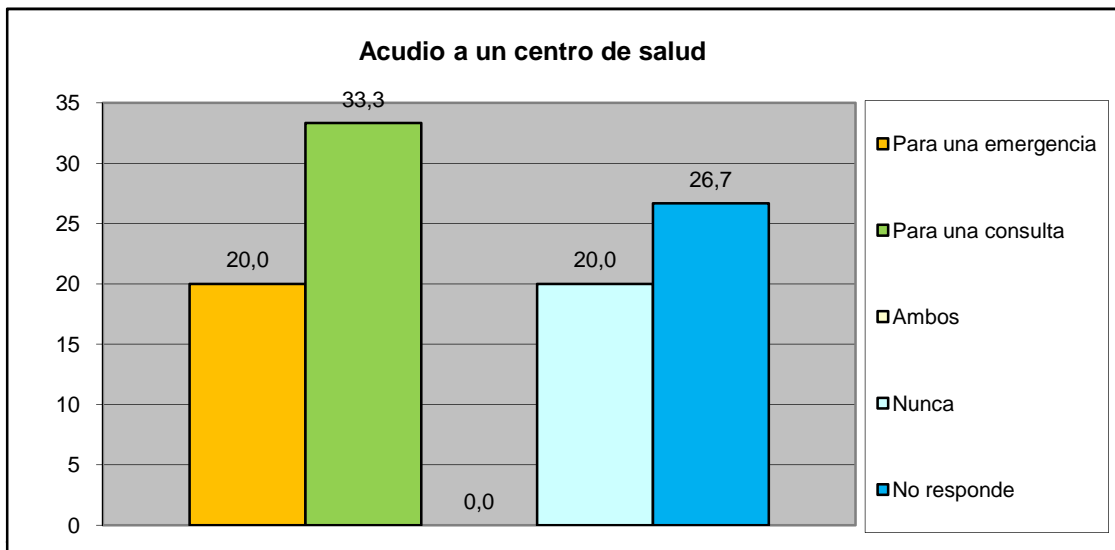

¿Cómo fue la atención que recibió?	fa	%
Lo atendieron y había los suministros médicos	6	75,0
Lo atendieron y no había los suministros médicos	0	0,0
Lo atendieron con demora	0	0,0
No fue atendido	0	0,0
No responde	2	25,0
Total	8	100

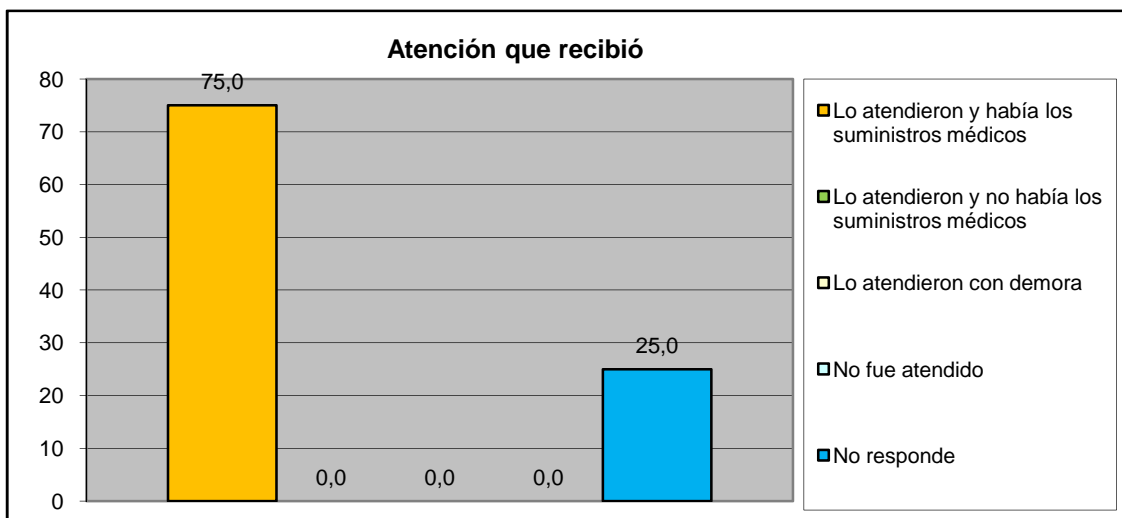

Norte A	Conjunto Residencial Valles del Nogal
---------	---------------------------------------

IX.- EVALUACIÓN DE LA GESTIÓN MUNICIPAL

¿Asistió Usted a los carnavales turísticos de San Diego?	fa	%
Si	11	55,0
No	9	45,0
TOTAL	20	100

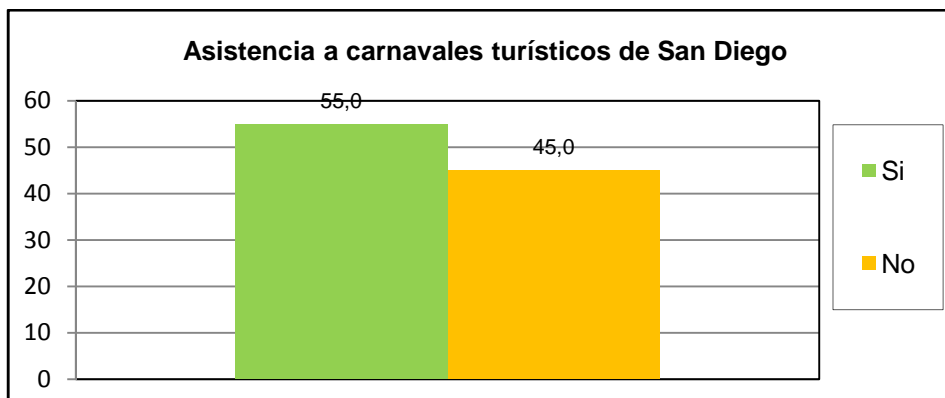

¿Cuál es la percepción que Usted tiene de los Carnavales turísticos de san diego?	fa	%
Excelente	11	55,0
Buena	7	35,0
Regular	0	0,0
Mala	0	0,0
Pésima	0	0,0
No opina	2	10,0
TOTAL	20	100

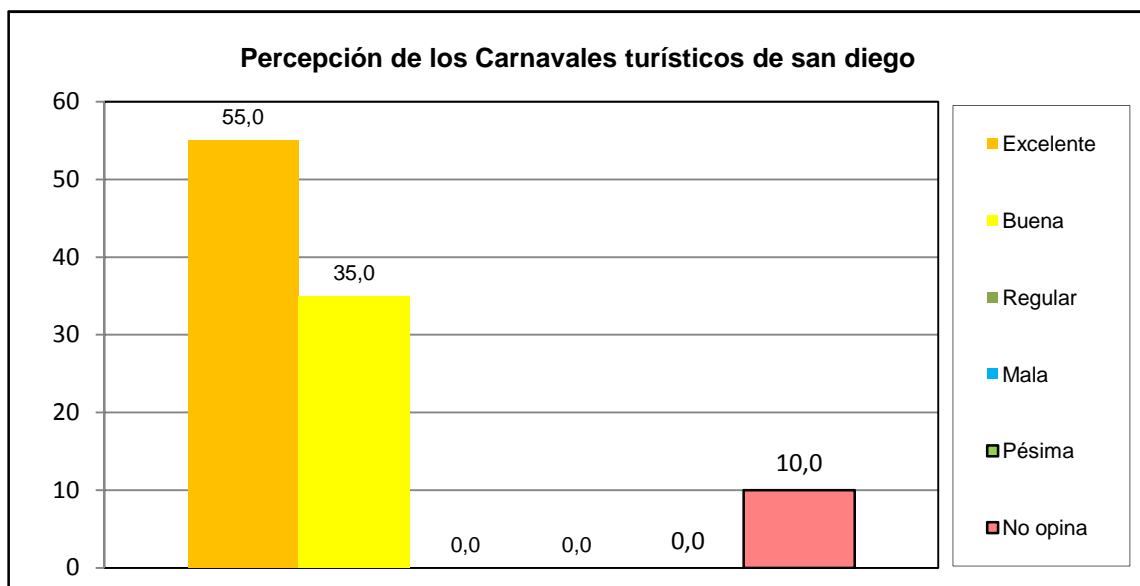

Norte A	Conjunto Residencial Valles del Nogal
----------------	--

¿Asistió Usted a la Feria Navideña (BAZAR) de San Diego?	fa	%
Si	18	90,0
No	2	10,0
TOTAL	20	100

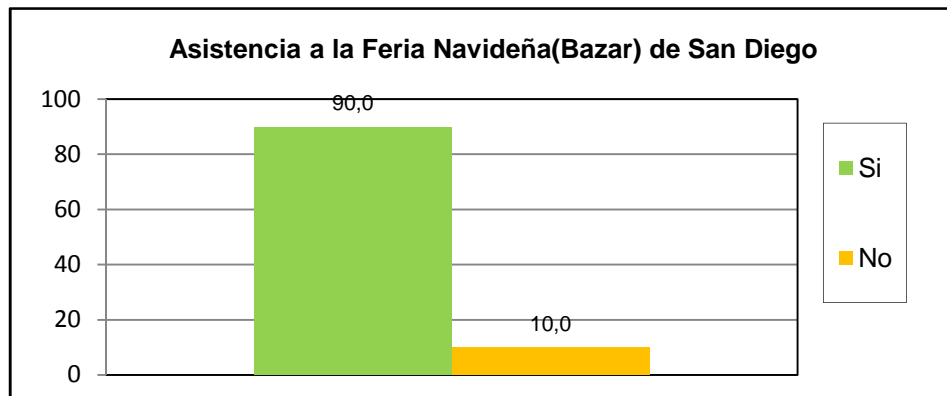

¿Cuál es la percepción que Usted tiene de la Feria Navideña (BAZAR) de San Diego?	fa	%
Excelente	11	55,0
Buena	8	40,0
Regular	1	5,0
Mala	0	0,0
Pésima	0	0,0
No opina	0	0,0
TOTAL	20	100

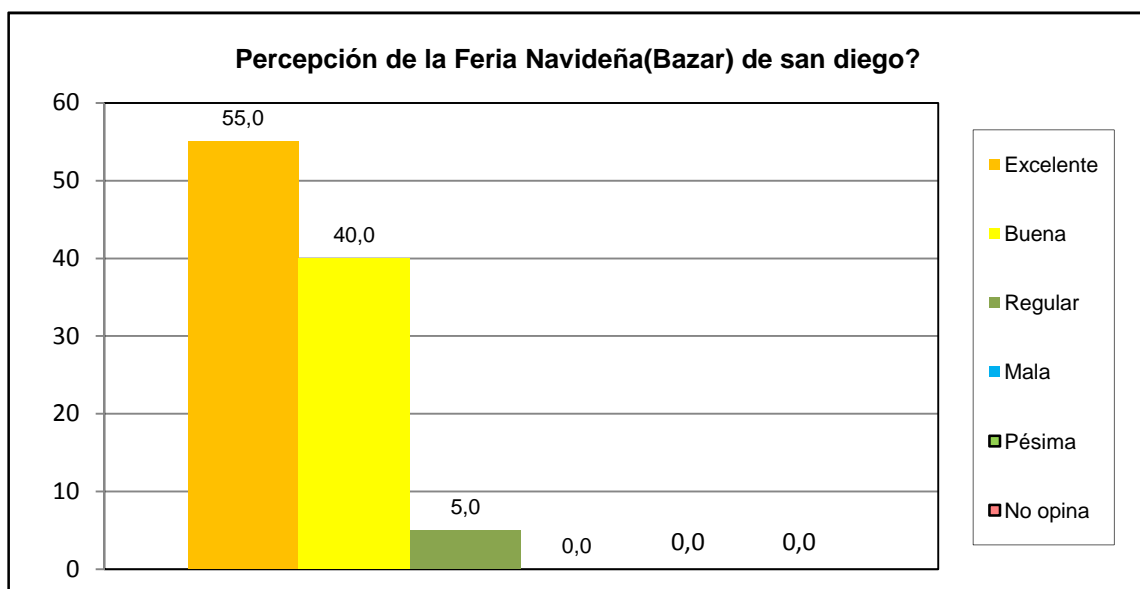

Norte A	Conjunto Residencial Valles del Nogal
----------------	--

¿Posee su inmueble el carnet de servicios municipales?	fa	%
Si	7	35,0
No	13	65,0
No sabe	0	0,0
No Responde	0	0,0
TOTAL	20	100

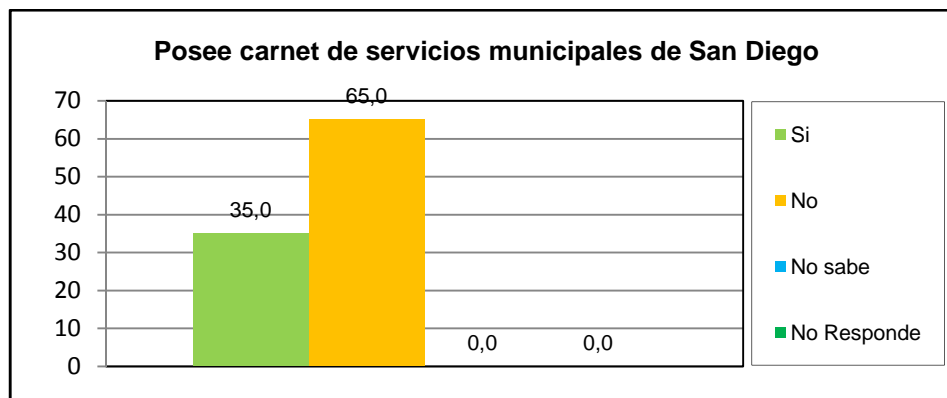

¿Cuál es la percepción de la planta embotelladora de Agua Potable y de los puntos de distribución de San Diego?	fa	%
Excelente	7	35,0
Buena	10	50,0
Regular	2	10,0
Mala	0	0,0
Pésima	0	0,0
No opina	1	5,0
TOTAL	20	100

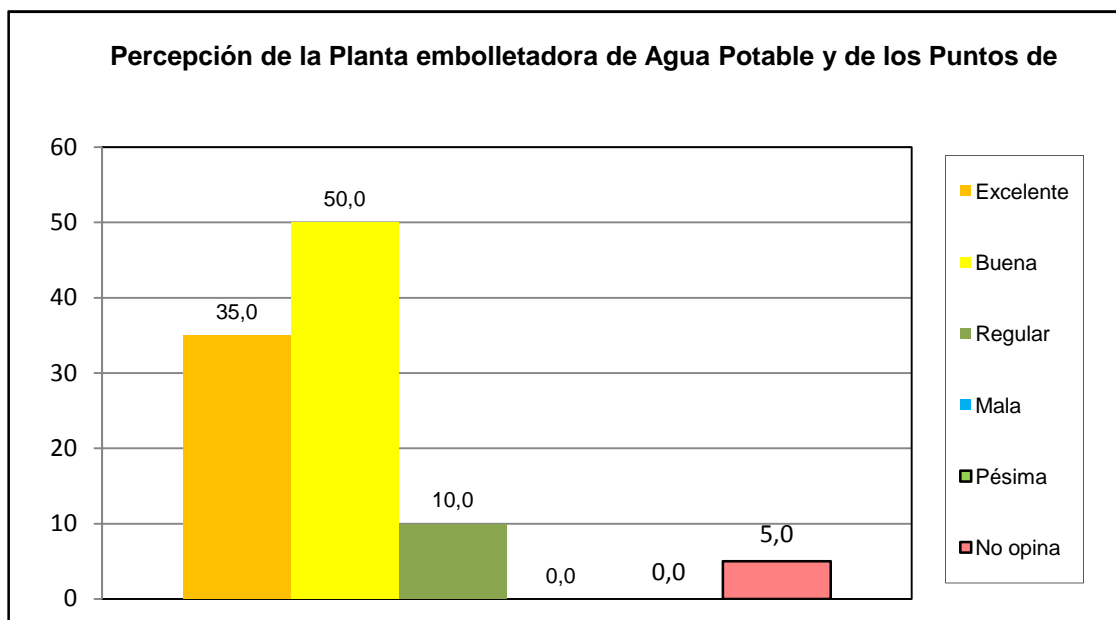

Norte A	Conjunto Residencial Valles del Nogal
----------------	--

¿Como evalua usted la gestion municipal?	fa	%
Excelente	11	55,0
Buena	9	45,0
Regular	0	0,0
Mala	0	0,0
Pésima	0	0,0
No opina	0	0,0
TOTAL	20	100

